



ข้อมูลพื้นฐานจังหวัดอ่างทอง

โดย สำนักงานเกษตรและสหกรณ์จังหวัดอ่างทอง



จังหวัดอ่างทอง แบ่งเขตการปกครอง
ออกเป็น 7 อำเภอ

73 ตำบล

513 หมู่บ้าน



ข้อมูล ณ เดือนพฤศจิกายน 2567





ลักษณะทางภูมิศาสตร์

จังหวัดอ่างทอง เป็นพื้นที่ราบลุ่มภาคกลางลักษณะคล้ายอ่างไม่มีภูเขา ไม่มีป่าไม้ มีพื้นที่ของจังหวัดประมาณ **968.372 ตารางกิโลเมตร** หรือประมาณ **605,232.50 ไร่** ห่างจากกรุงเทพมหานคร มาตามทางหลวงแผ่นดินหมายเลข 32 (บางปะอิน-พยุหะคีรี) ระยะทางประมาณ **108 กิโลเมตร** และเส้นทางเรือตามแม่น้ำเจ้าพระยาถึงตลาดท่าเตียน ระยะทางประมาณ **120 กิโลเมตร**



ทิศเหนือ

ติดต่อกับ อ.ค่ายบางระจัน
อ.พรหมบุรี อ.ท่าช้าง จ.สิงห์บุรี

ทิศตะวันออก

ติดต่อกับ อ.บางปะหัน อ.มหาราช
และ อ.บ้านแพรก จ.พระนครศรีอยุธยา
และ อ.ท่าเรือ จ.ลพบุรี

จ.สุพรรณบุรี

ทิศตะวันตก

ติดต่อกับ อ.เมืองสุพรรณบุรี อ.ศรีประจันต์
อ.สามชุก และ อ.เดิมบางนางบวช
จ.สุพรรณบุรี

ทิศใต้

ติดต่อกับ อ.ผักไห่และ อ.บางบาล
จ.พระนครศรีอยุธยา

แผนที่จังหวัดอ่างทอง

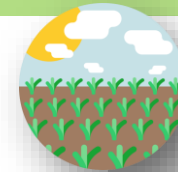

พื้นที่ส่วนใหญ่เหมาะแก่การ
ทำนาข้าว ทำไร่ และทำสวน



มีแม่น้ำสายสำคัญไหลผ่าน 2 สาย
คือแม่น้ำเจ้าพระยา และแม่น้ำน้อย



เป็นพื้นที่ราบลุ่ม คล้ายอ่าง ไม่มีภูเขา
ไม่มีป่าไม้ ดินเป็นดินเหนียวปนทราย



ที่มา : สำนักงานจังหวัดอ่างทอง
แผนพัฒนาจังหวัดอ่างทอง พ.ศ. 2566-2570





สำนักงานเกษตรและสหกรณ์จังหวัดอ่างทอง

ข้อมูลพื้นฐานจังหวัดอ่างทอง

ข้อมูลเดือนพฤศจิกายน 2567

พื้นที่เกษตรกรรม พื้นที่ทั้งหมด 605,232.50 ไร่
พื้นที่เกษตรกรรม 428,791 ไร่ คิดเป็น 70.85% ของพื้นที่ทั้งหมด

พืชไร่ พื้นที่ 11,351 ไร่ คิดเป็น 2.65%
พืชผัก พื้นที่ 11,873 ไร่ คิดเป็น 2.77%
ไม้ผล พื้นที่ 43,899 ไร่ คิดเป็น 10.24%
ไม้ยืนต้น/ไม้ป่า พื้นที่ 5,423 ไร่ คิดเป็น 1.26%
ไม้ดอก/ไม้ประดับ พื้นที่ 631 ไร่ คิดเป็น 0.15%
สมุนไพร/เครื่องเทศ พื้นที่ 196 ไร่ คิดเป็น 0.05%
พื้นที่ชลประทาน 425,175 ไร่ คิดเป็น 99.16% ของพื้นที่เกษตรกรรม

ผลิตภัณฑ์มวลรวมจังหวัดอ่างทอง (GDP)
มูลค่าผลิตภัณฑ์มวลรวมจังหวัดอ่างทอง ณ ราคาคงที่ปี 2565 มูลค่า 31,247 ล้านบาท
จำนวนประชากร 104,635 คน
ภาคเกษตร 16,419 คน
ประชากรรวม 270,073 คน

สินค้าเด่น/GI
กลุ่มผู้ประกอบการประมง
การขึ้นทะเบียนสินค้าทางภูมิศาสตร์ (GI) คือ การขอเอาผลผลิต (ของสด) จากภูมิปัญญา ป่าเขาหรือพื้นที่เกษตรของเกษตรกรในพื้นที่ของประเทศไทย และประเทศไทย หรือพื้นที่จากต่างประเทศ มาขายในชื่อเฉพาะ หรือผลิตภัณฑ์ และภูมิปัญญาที่เป็นเอกลักษณ์เฉพาะตัว ซึ่งมีความสำคัญทางเศรษฐกิจ ทำให้ออกมาสู่ท้องฟ้า มีคำสั่งรณรงค์ สนับสนุนให้เกษตรกร ผู้ประกอบการด้านอาหารด้านปลา จีไอหรือของดี จำนวนผู้ผลิตสินค้า 24 ราย

สหกรณ์การเกษตรและกลุ่มเกษตรกร

ประเภทสหกรณ์	จำนวน (ราย)	สมาชิก (คน)
สหกรณ์สหกรณ์	94	2,004
สหกรณ์สหกรณ์	7	137
สหกรณ์สหกรณ์	3	115
อื่นๆ	1	91
รวมทั้งสิ้น	105	2,347

ปีงบประมาณ 2568
รวมงบประมาณจำนวน โครงการ งบประมาณ บาท

ข้อมูลด้านการเกษตร

พื้นที่เกษตรกรรม

พื้นที่ทั้งหมด 605,232.50 ไร่
พื้นที่เกษตรกรรม 428,791 ไร่
 คิดเป็น 70.85% ของพื้นที่ทั้งหมด

พื้นที่ชลประทาน 425,175 ไร่
 คิดเป็น 99.16% ของพื้นที่เกษตรกรรม

พืชไร่ พื้นที่ 11,351 ไร่ คิดเป็น 2.65%
พืชผัก พื้นที่ 11,873 ไร่ คิดเป็น 2.77%
ไม้ผล พื้นที่ 43,899 ไร่ คิดเป็น 10.24%
ไม้ยืนต้น/ไม้ป่า พื้นที่ 5,423 ไร่ คิดเป็น 1.26%
ไม้ดอก/ไม้ประดับ พื้นที่ 631 ไร่ คิดเป็น 0.15%
สมุนไพร/เครื่องเทศ พื้นที่ 196 ไร่ คิดเป็น 0.05%

ที่มา : สำนักงานเกษตรจังหวัดอ่างทอง
ข้อมูล ณ วันที่ 25 มกราคม 2567

วัฒนธรรมองค์กร : สป.กษ.



“มีคุณธรรม สร้างสรรค์ พร้อมรับการเปลี่ยนแปลง รับผิดชอบร่วมกัน”



พืชเศรษฐกิจ/สัตว์เศรษฐกิจที่สำคัญ

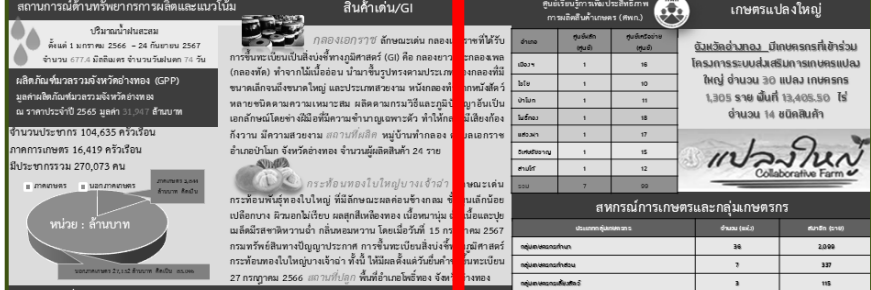
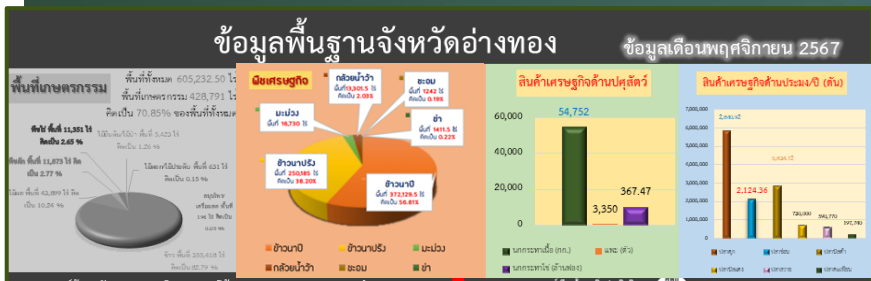

สถานการณ์ด้านทรัพยากรธรรมชาติและสิ่งแวดล้อม

ปริมาณน้ำฝนเฉลี่ยรายปี 1,200 มม.

ปริมาณน้ำฝนเฉลี่ยรายเดือน 100 มม.

ปริมาณน้ำฝนเฉลี่ยรายวัน 3.33 มม.

ปริมาณน้ำฝนเฉลี่ยรายชั่วโมง 0.14 มม.

ปริมาณน้ำฝนเฉลี่ยรายชั่วโมง

สถานการณ์การผลิตและราคาสินค้าเกษตรที่สำคัญ

สรุปปริมาณ ปี 2568

ชนิดพืช/สัตว์	ปี 2567	ปี 2568	ปี 2569	ปี 2570	ปี 2571	ปี 2572	ปี 2573	ปี 2574	ปี 2575	ปี 2576	ปี 2577	ปี 2578	ปี 2579	ปี 2580
ข้าว	1,200,000	1,200,000	1,200,000	1,200,000	1,200,000	1,200,000	1,200,000	1,200,000	1,200,000	1,200,000	1,200,000	1,200,000	1,200,000	1,200,000
ยางพารา	1,200,000	1,200,000	1,200,000	1,200,000	1,200,000	1,200,000	1,200,000	1,200,000	1,200,000	1,200,000	1,200,000	1,200,000	1,200,000	1,200,000
ปศุสัตว์	1,200,000	1,200,000	1,200,000	1,200,000	1,200,000	1,200,000	1,200,000	1,200,000	1,200,000	1,200,000	1,200,000	1,200,000	1,200,000	1,200,000
ประมง	1,200,000	1,200,000	1,200,000	1,200,000	1,200,000	1,200,000	1,200,000	1,200,000	1,200,000	1,200,000	1,200,000	1,200,000	1,200,000	1,200,000

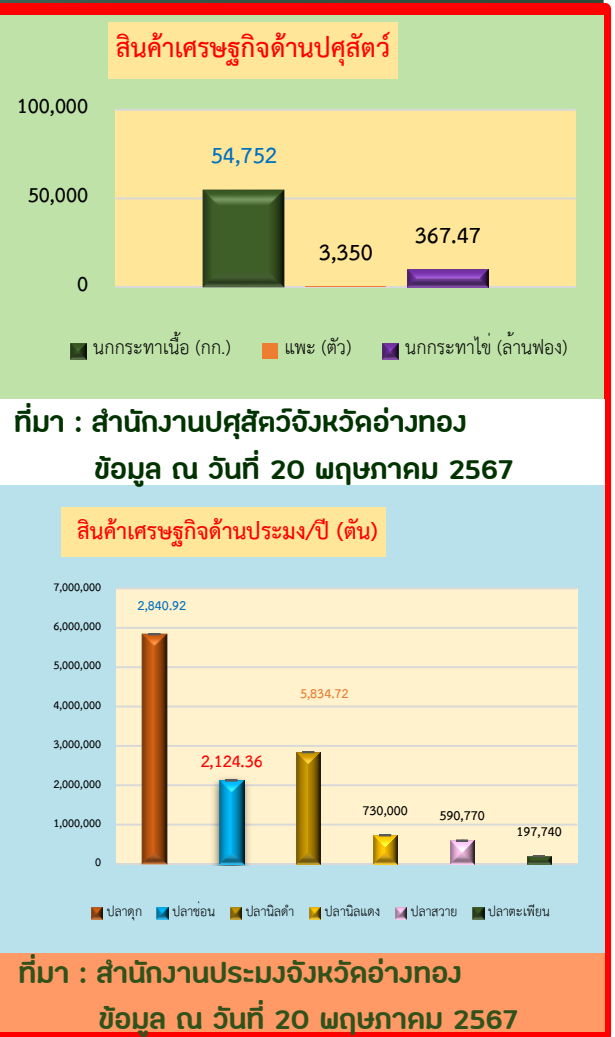
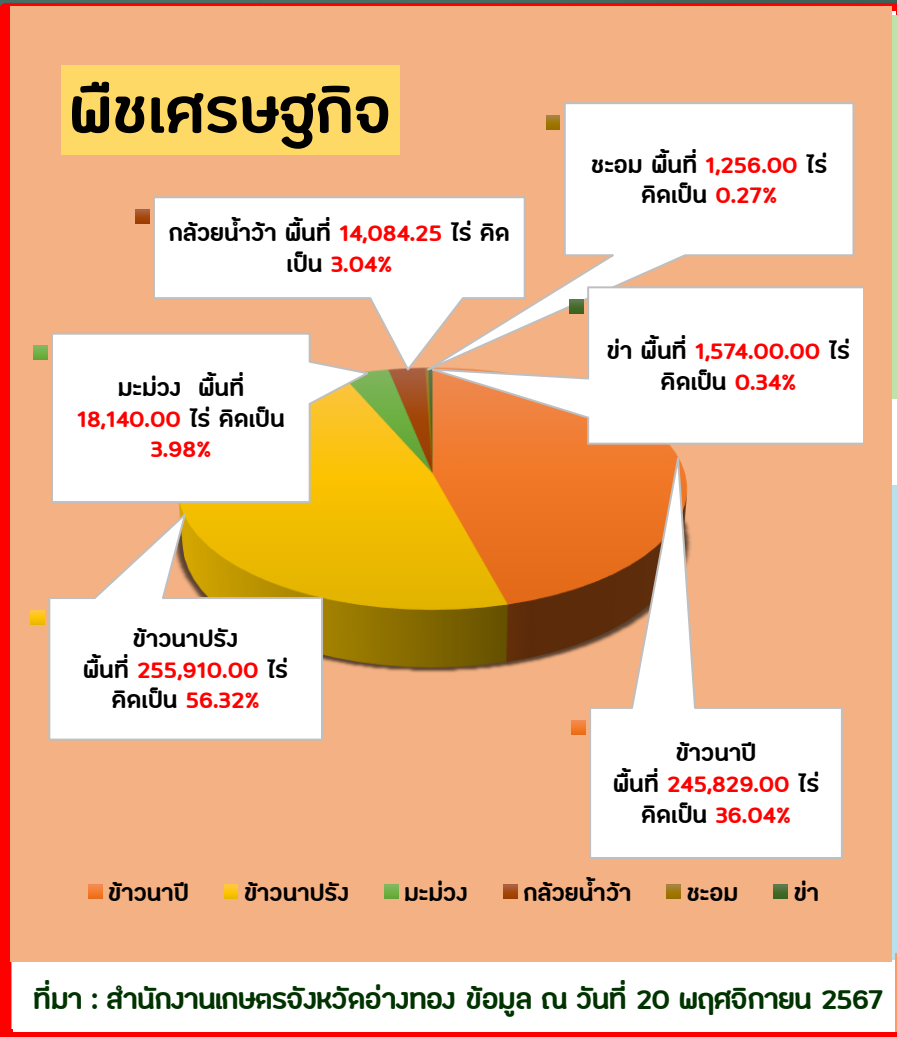



สินค้า OTOP 10 อันดับของจังหวัด

ข้อมูลพื้นฐานจังหวัดอ่างทอง **ข้อมูลเดือนพฤศจิกายน 2567**

พื้นที่เกษตรกรรม พื้นที่ทั้งหมด 605,232.90 ไร่
พื้นที่เกษตรกรรม 428,791 ไร่
คิดเป็น 70.85% ของพื้นที่ทั้งหมด

ผลิตภัณฑ์
สินค้า 1,100.00 ล้านบาท
สินค้า 1,100.00 ล้านบาท

สินค้าเกษตรมูลค่าเพิ่ม (กท)
สินค้า 1,100.00 ล้านบาท
สินค้า 1,100.00 ล้านบาท

สถานการณ์ด้านทรัพยากรธรรมชาติและสิ่งแวดล้อม
สินค้า 1,100.00 ล้านบาท
สินค้า 1,100.00 ล้านบาท

สินค้าเด่น/GI
สินค้า 1,100.00 ล้านบาท
สินค้า 1,100.00 ล้านบาท

เกษตรแปลงใหญ่
สินค้า 1,100.00 ล้านบาท
สินค้า 1,100.00 ล้านบาท

สหกรณ์การเกษตรและกลุ่มเกษตรกร

ประเภทสหกรณ์	จำนวน	สมาชิก
สหกรณ์การเกษตร	94	2,006
สหกรณ์ผู้ผลิต	37	137
สหกรณ์บริการ	3	115
สหกรณ์อื่นๆ	1	61
รวม	135	2,320

สินค้า OTOP 10 อันดับ จังหวัดอ่างทอง

1. ผลิตภัณฑ์จักสานจากผักตบชวา
2. ผลิตภัณฑ์แปรรูปสมุนไพร ต.จระเข้ร้อง
3. ผ้าบาติก
4. ตู๊กตาตีนปั้ง
5. ศาลพระภูมิไม้สัก
6. กลอง
7. ผลิตภัณฑ์แปรรูปสมุนไพร ต.ร่ามะสัก
8. ผลิตภัณฑ์จักสานจากไม้ไผ่
9. ผลิตภัณฑ์จักสานจากหวาย
10. ไช้นกกระทา

สถานการณ์การผลิตและราคาสินค้าเกษตรที่สำคัญ

ประเภทสินค้า	ปี 2567	ปี 2566	ปี 2565	ปี 2564	ปี 2563	ปี 2562	ปี 2561	ปี 2560
ข้าวเปลือก	1,000,000	1,000,000	1,000,000	1,000,000	1,000,000	1,000,000	1,000,000	1,000,000
ข้าวสาร	1,000,000	1,000,000	1,000,000	1,000,000	1,000,000	1,000,000	1,000,000	1,000,000
ผลไม้	1,000,000	1,000,000	1,000,000	1,000,000	1,000,000	1,000,000	1,000,000	1,000,000

สินค้าเกษตรที่ได้รับรองมาตรฐาน

การเฝ้าระวังโรคและแมลงศัตรูสำคัญ

สินค้า OTOP 10 อันดับ จังหวัดอ่างทอง

สินค้า GI ของจังหวัด

“กลองเอกราช”

หมู่บ้านทำกลอง ตำบลเอกราช อำเภอบ้านแพรก จังหวัดอ่างทอง

ที่มา : สำนักงานพัฒนาชุมชนจังหวัดอ่างทอง
ข้อมูล ณ วันที่ 25 เมษายน 2567

1. ผลิตภัณฑ์จักสานจากผักตบชวา
2. ผลิตภัณฑ์แปรรูปสมุนไพร ต.จระเข้ร้อง
3. ผ้าบาติก
4. ตู๊กตาตีนปั้ง
5. ศาลพระภูมิไม้สัก
6. กลอง
7. ผลิตภัณฑ์แปรรูปสมุนไพร ต.ร่ามะสัก
8. ผลิตภัณฑ์จักสานจากไม้ไผ่
9. ผลิตภัณฑ์จักสานจากหวาย
10. ไช้นกกระทา



สินค้า GI ของจังหวัด

“กลองเอกราช”

หมู่บ้านทำกลอง ตำบลเอกราช อำเภอบ้านแพรก จังหวัดอ่างทอง





สำนักงานเกษตรและสหกรณ์จังหวัดอ่างทอง

ข้อมูลพื้นฐานจังหวัดอ่างทอง

พื้นที่เกษตรกรรม พื้นที่ทั้งหมด 605,232.90 ไร่
พื้นที่เกษตรกรรม 428,791 ไร่
คิดเป็น 70.85% ของพื้นที่ทั้งหมด

พืชเศรษฐกิจ
ข้าว 11,874.18 ไร่ (คิดเป็น 2.77%)
ผลไม้ 11,874.18 ไร่ (คิดเป็น 2.77%)
ยางพารา 11,874.18 ไร่ (คิดเป็น 2.77%)

ผลิตภัณฑ์มวลรวมจังหวัดอ่างทอง (GDP)
มูลค่าผลิตภัณฑ์มวลรวมจังหวัดอ่างทอง ณ ราคาประจำปี 2565 มูลค่า 31,047 ล้านบาท
จำนวนประชากร 104,635 คน
ภาคเกษตร 16,419 คน
ประชากร 270,073 คน

สินค้าเด่น/GI
ส้มโชงอว 2566 - 24 กันยายน 2567
จำนวน 67.8 กิโลกรัม จำนวนร้านค้า 76 ร้าน

สถานการณ์ด้านทรัพยากรธรรมชาติและสิ่งแวดล้อม
ปริมาณน้ำในเขื่อน 2566 - 24 กันยายน 2567
จำนวน 67.8 กิโลกรัม จำนวนร้านค้า 76 ร้าน

ผลิตภัณฑ์มวลรวมจังหวัดอ่างทอง (GDP)
มูลค่าผลิตภัณฑ์มวลรวมจังหวัดอ่างทอง ณ ราคาประจำปี 2565 มูลค่า 31,047 ล้านบาท
จำนวนประชากร 104,635 คน
ภาคเกษตร 16,419 คน
ประชากร 270,073 คน

แหล่งท่องเที่ยวเชิงวิทยาศาสตร์จังหวัดอ่างทอง

1. พิพิธภัณฑ์วิทยาศาสตร์จังหวัดอ่างทอง
2. พิพิธภัณฑ์วิทยาศาสตร์จังหวัดอ่างทอง
3. พิพิธภัณฑ์วิทยาศาสตร์จังหวัดอ่างทอง
4. พิพิธภัณฑ์วิทยาศาสตร์จังหวัดอ่างทอง
5. พิพิธภัณฑ์วิทยาศาสตร์จังหวัดอ่างทอง
6. พิพิธภัณฑ์วิทยาศาสตร์จังหวัดอ่างทอง
7. พิพิธภัณฑ์วิทยาศาสตร์จังหวัดอ่างทอง
8. พิพิธภัณฑ์วิทยาศาสตร์จังหวัดอ่างทอง
9. พิพิธภัณฑ์วิทยาศาสตร์จังหวัดอ่างทอง
10. พิพิธภัณฑ์วิทยาศาสตร์จังหวัดอ่างทอง

สถานการณ์การผลิตและราคาสินค้าเกษตรที่สำคัญ

ประเภทสินค้า	ปี 2565	ปี 2564	ปี 2563	ปี 2562	ปี 2561	ปี 2560	ปี 2559	ปี 2558	ปี 2557	ปี 2556
ข้าวเปลือก	1,000,000	1,000,000	1,000,000	1,000,000	1,000,000	1,000,000	1,000,000	1,000,000	1,000,000	1,000,000
ข้าวสาร	1,000,000	1,000,000	1,000,000	1,000,000	1,000,000	1,000,000	1,000,000	1,000,000	1,000,000	1,000,000
ผลไม้	1,000,000	1,000,000	1,000,000	1,000,000	1,000,000	1,000,000	1,000,000	1,000,000	1,000,000	1,000,000
ยางพารา	1,000,000	1,000,000	1,000,000	1,000,000	1,000,000	1,000,000	1,000,000	1,000,000	1,000,000	1,000,000

การเฝ้าระวังโรคและแมลงศัตรูที่สำคัญ

พื้นที่การเกษตรที่ได้รับผลกระทบ

พื้นที่การเกษตรที่ได้รับผลกระทบ

พื้นที่การเกษตรที่ได้รับผลกระทบ

สหกรณ์การเกษตรและกลุ่มเกษตรกร

ประเภทสหกรณ์	จำนวน (แห่ง)	สมาชิก (ราย)	ประเภทกลุ่มเกษตรกร	จำนวน (แห่ง)	สมาชิก (ราย)
สหกรณ์ออมทรัพย์	6	9,159	กลุ่มเกษตรกรทำนา	36	2,099
สหกรณ์บริการ	4	656	กลุ่มเกษตรกรทำสวน	7	337
สหกรณ์ประมง	2	164	กลุ่มเกษตรกรเลี้ยงสัตว์	3	115
สหกรณ์เครดิตยูเนียน	2	653	อื่นๆ	1	91
สหกรณ์การเกษตร	16	37,126			
รวมทั้งสิ้น	30	47,758	รวมทั้งสิ้น	47	2,642

ที่มา : สำนักงานสหกรณ์จังหวัดอ่างทอง ข้อมูล ณ วันที่ 25 เมษายน 2567

วัฒนธรรมองค์กร : สป.กษ.



“มีคุณธรรม สร้างสรรค์ พร้อมรับการเปลี่ยนแปลง รับผิดชอบร่วมกัน”



สำนักงานเกษตรและสหกรณ์จังหวัดอ่างทอง

ข้อมูลพื้นฐานจังหวัดอ่างทอง

พื้นที่เกษตรกรรม
พื้นที่ทั้งหมด 605,232.90 ไร่
พื้นที่เกษตรกรรม 428,791 ไร่
คิดเป็น 70.85% ของพื้นที่ทั้งหมด

พืชที่ปลูก
ข้าว 2,437 ไร่ (คิดเป็น 57.77%)
ผลไม้ 1,187 ไร่ (คิดเป็น 23.26%)
พืชไร่ 1,187 ไร่ (คิดเป็น 23.26%)
พืชสวน 1,187 ไร่ (คิดเป็น 23.26%)

ปศุสัตว์
สุกร 1,187 ตัว (คิดเป็น 0.15%)
ไก่ 1,187 ตัว (คิดเป็น 0.15%)
วัว 1,187 ตัว (คิดเป็น 0.15%)
ควาย 1,187 ตัว (คิดเป็น 0.15%)

ข้อมูลเดือนพฤศจิกายน 2567
สินค้าเศรษฐกิจด้านปศุสัตว์: 8,984 (หมู) / 1.08 (ไก่)
สินค้าเศรษฐกิจด้านประมง: 5,054,720 (ปลา) / 2,863,914 (กุ้ง) / 380,770 (กุ้งขาว) / 197,760 (กุ้งดำ)

สถานการณ์ด้านทรัพยากรธรรมชาติและสิ่งแวดล้อม
ปริมาณน้ำฝนสะสม: 256 - 24 กันยายน 2567
จำนวน 677.6 มิลลิเมตร จำนวนวันฝนตก 17 วัน

ผลิตภัณฑ์มวลรวมจังหวัดอ่างทอง (GDP)
มูลค่าผลิตภัณฑ์มวลรวมจังหวัดอ่างทอง ณ ราคาประจำปี 2565 มูลค่า 1,047 ล้านบาท

สถานการณ์การเกษตร
จำนวนประชากร 104,635 คน
ภาคการเกษตร 16,419 คน
มีประชากรรวม 270,073 คน

สินค้า OTOP 10 ลำดับ 1 จังหวัดอ่างทอง
1. ผลิตภัณฑ์จากสาหร่ายกึ่งบดขาว
2. ผลิตภัณฑ์ทุบปูนโรล และข้าวเชิง
3. ผ้าขาว
4. ทุกคังอิน
5. ศาลพระภูมิไม้สัก
6. กอสด
7. ผลิตภัณฑ์แปรรูปทุบปูนโรล ส.ระวีศักดิ์
8. ผลิตภัณฑ์จากสาหร่ายกึ่งบดขาว
9. ผลิตภัณฑ์จากสาหร่ายขาว

สถานการณ์การผลิตและราคาสินค้าเกษตรที่สำคัญ
สรุปปริมาณ ปี 2568
รวมงบประมาณจำนวน โครงการ งบประมาณ บาท

มาตรการเกษตรอินทรีย์
พื้นที่ทำเกษตรอินทรีย์ 31 ไร่

มาตรฐาน GAP
พื้นที่ทำเกษตรอินทรีย์ 165 ฟาร์ม

การรับรองมาตรฐานสินค้าเกษตร

มาตรฐานเกษตรอินทรีย์
พื้นที่ทำการเกษตรอินทรีย์
ด้านข้าว 2 ราย 31 ไร่
ด้านปศุสัตว์ 1 ราย 4.1ไร่

มาตรฐาน GAP

ด้านพืช (ผักและไม้ผล) พื้นที่ 62.25 ไร่
ด้านข้าว พื้นที่ 40.5 ไร่
ด้านประมง พื้นที่ 165 ฟาร์ม
ด้านปศุสัตว์ 39 ฟาร์ม

ที่มา : ศูนย์วิจัยข้าวพระนครหรืออยุธยา
สำนักงานปศุสัตว์จังหวัดอ่างทอง
ข้อมูล ณ วันที่ 25 เมษายน 2567

ที่มา : สำนักวิจัยและพัฒนาการเกษตรเขตที่ 5 ชัยนาท
: ศูนย์วิจัยข้าวพระนครหรืออยุธยา
สำนักงานประมงจังหวัดอ่างทอง
สำนักงานปศุสัตว์จังหวัดอ่างทอง
ข้อมูล ณ วันที่ 25 เมษายน 2567





งบประมาณ ปี 2568

ข้อมูลพื้นฐานจังหวัดอ่างทอง ข้อมูลเดือนพฤศจิกายน 2567

พื้นที่เกษตรกรรม

พื้นที่ทั้งหมด 605,232.50 ไร่
พื้นที่เกษตรกรรม 428,791 ไร่
คิดเป็น 70.85% ของพื้นที่ทั้งหมด

พื้นที่ชลประทาน 11,881 ไร่ คิดเป็น 2.77%
พื้นที่ไม่ชลประทาน 416,910 ไร่ คิดเป็น 97.23%

ผลิตภัณฑ์

มูลค่าเพิ่มจากผลิตภัณฑ์เกษตร 1,238,000 ล้านบาท คิดเป็น 1.26%
มูลค่าเพิ่มจากผลิตภัณฑ์ปศุสัตว์ 1,770,710 ล้านบาท คิดเป็น 1.77%
มูลค่าเพิ่มจากผลิตภัณฑ์ประมง 1,000 ล้านบาท คิดเป็น 0.10%

สถานการณ์ด้านทรัพยากรธรรมชาติและสิ่งแวดล้อม

ปริมาณน้ำฝนสะสม ตั้งแต่ 1 มกราคม 2566 - 24 กันยายน 2567 จำนวน 471.4 มิลลิเมตร จำนวนฝนแล้ง 74 วัน

ผลิตภัณฑ์มวลรวมจังหวัดอ่างทอง (GPP) มูลค่าผลิตภัณฑ์มวลรวมจังหวัดอ่างทอง ณ ราคาตลาดปี 2565 มูลค่า 1,147 ล้านบาท

จำนวนประชากร 104,635 คน หรือคิดเป็นประชากรเกษตร 16,419 คน หรือคิดเป็นประชากรรวม 270,073 คน

สินค้าเด่น/GI

การขึ้นทะเบียนเป็นสิ่งส่งทางการค้า (GI) คือ กอชยาและกอชลา (กอชค) ทำจากไม้เนื้ออ่อน นำมาขึ้นรูปทรงตามระบอบกอชคที่มีขนาดกึ่งไม้ขนาดใหญ่ และระบอบชวาหวาน ทนทานต่อโรคและแมลงศัตรูพืช ความเหนียวสูง ผลิตภัณฑ์ขึ้นเป็นเอกลักษณ์โดดเด่น มีชื่อเสียงในระดับนานาชาติ ทำให้เกิดมูลค่าสูงถึง 6 ล้านบาท มีชาวสวนเกษตร 1 หมู่บ้านทำกอชค ตำบลเกาะกา อำเภอบ้านโป่ง จังหวัดราชบุรี จำนวนผู้ผลิตสินค้า 24 ราย

กระทรวงมหาดไทย ร่วมกับกระทรวงเกษตรและสหกรณ์ กระทรวงพาณิชย์ และกรมการค้าต่างประเทศ กระทรวงพาณิชย์ ได้มีมติให้ยกย่องให้ผลิตภัณฑ์สินค้า GI ของประเทศไทยเป็นสินค้าที่มีคุณภาพและมีชื่อเสียงในระดับนานาชาติ

ศูนย์เรียนรู้การเพิ่มประสิทธิภาพการผลิตสินค้าเกษตร (ศพก.)

เกษตรแปลงใหญ่

อิมพอร์ตผลไม้ ผักปลอดสารพิษจากโครงการระบบส่งเสริมเกษตรแปลงใหญ่ จำนวน 30 แปลง เกษตรกร 1,305 ราย พื้นที่ 13,405.50 ไร่ จำนวน 14 องค์กร

สถานการณ์การผลิตและราคาสินค้าเกษตรที่สำคัญ

ประเภทสินค้า	ปี 2567	ปี 2566
ข้าวเปลือก	1,238,000	1,238,000
ข้าวสาร	1,770,710	1,770,710
ผลไม้	1,000	1,000

งบประมาณ ปี 2568

รวมงบประมาณจำนวน โครงการ งบประมาณ บาท

- งบ Function : อยู่ระหว่างการรวบรวมข้อมูล
- งบพัฒนาจังหวัด อยู่ระหว่างการรวบรวมข้อมูล
- งบอื่นๆ : อยู่ระหว่างการรวบรวมข้อมูล

รวมงบประมาณจำนวน โครงการ งบประมาณ บาท

1. งบ Function :

อยู่ระหว่างการรวบรวมข้อมูล

2. งบพัฒนาจังหวัด

อยู่ระหว่างการรวบรวมข้อมูล

3. งบอื่นๆ :

อยู่ระหว่างการรวบรวมข้อมูล

ที่มา : รวบรวมโดยกลุ่มยุทธศาสตร์พัฒนาการเกษตร สำนักงานเกษตรและสหกรณ์จังหวัดอ่างทอง
อัปเดตข้อมูล ณ วันที่ 25 พฤศจิกายน 2567





สวัสดี

