



คู่มือการใช้งาน  
(Work Manual)

แบบรายงานการใช้จ่ายงบดำเนินงาน แผนงานบุคลากรภาครัฐ  
ผ่านระบบไฟล์แชร์ริง  
(BUDGET-PROVINCE FILE SHARING)  
สำนักงานปลัดกระทรวงเกษตรและสหกรณ์

แบบรายงานการใช้จ่ายงบประมาณ แผนงานบุคลากรภาครัฐ  
ผ่านระบบไฟล์แชร์ริง สำนักงานปลัดกระทรวงเกษตรและสหกรณ์  
(BUDGET-PROVINCE FILE SHARING)

เริ่มต้นการใช้งาน

1. ดาวน์โหลดโปรแกรม FortiClient ด้วย Web Browser จากลิงก์  
<https://tinyurl.com/hfzxjz2t>

2. คลิกปุ่ม  เพื่อดาวน์โหลดโปรแกรม FortiClient.msi (FortiClient)

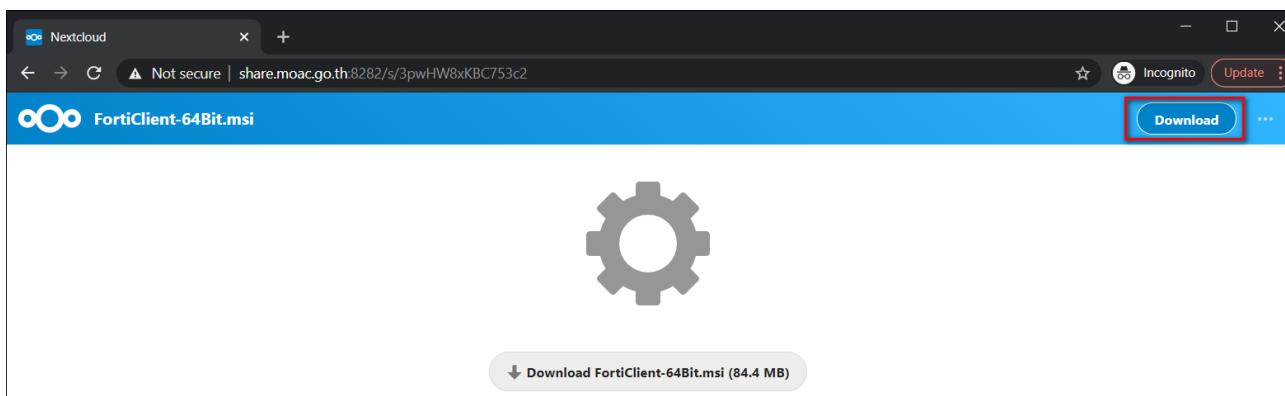

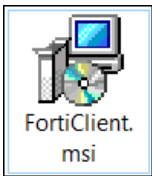
3. ดับเบิลคลิก  เพื่อเริ่มการติดตั้งโปรแกรม FortiClient

4. ปรากฏหน้าต่าง FortiClient Setup คลิกเลือก Yes, I have read and accept the คลิก Next

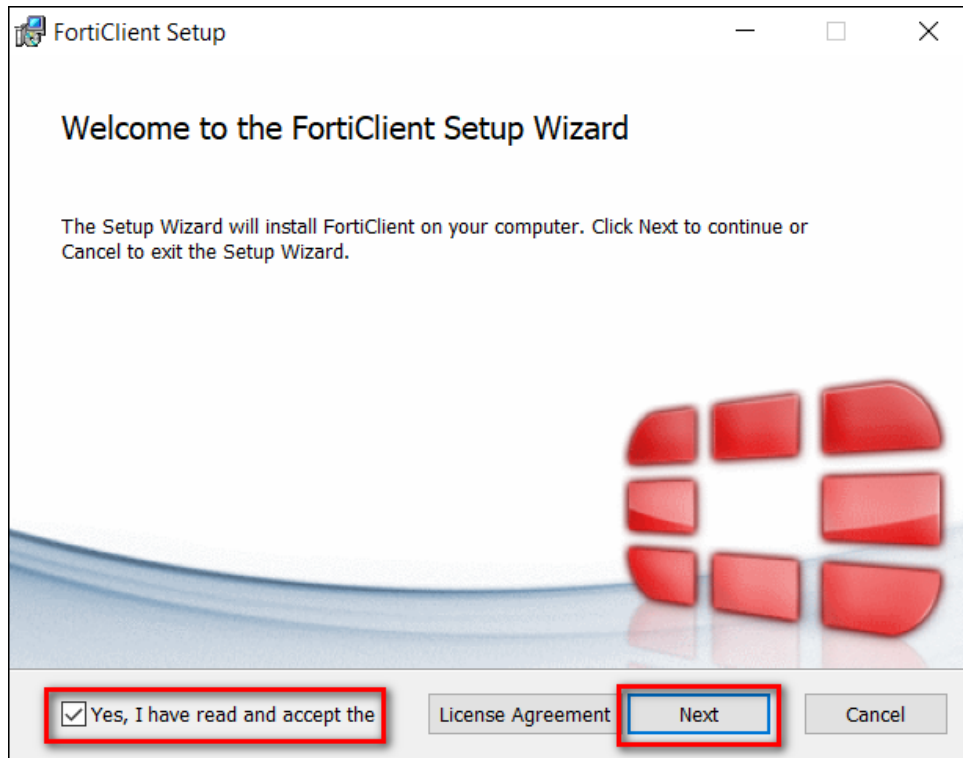

5. คลิกเลือก Secure Remote Access คลิก Next

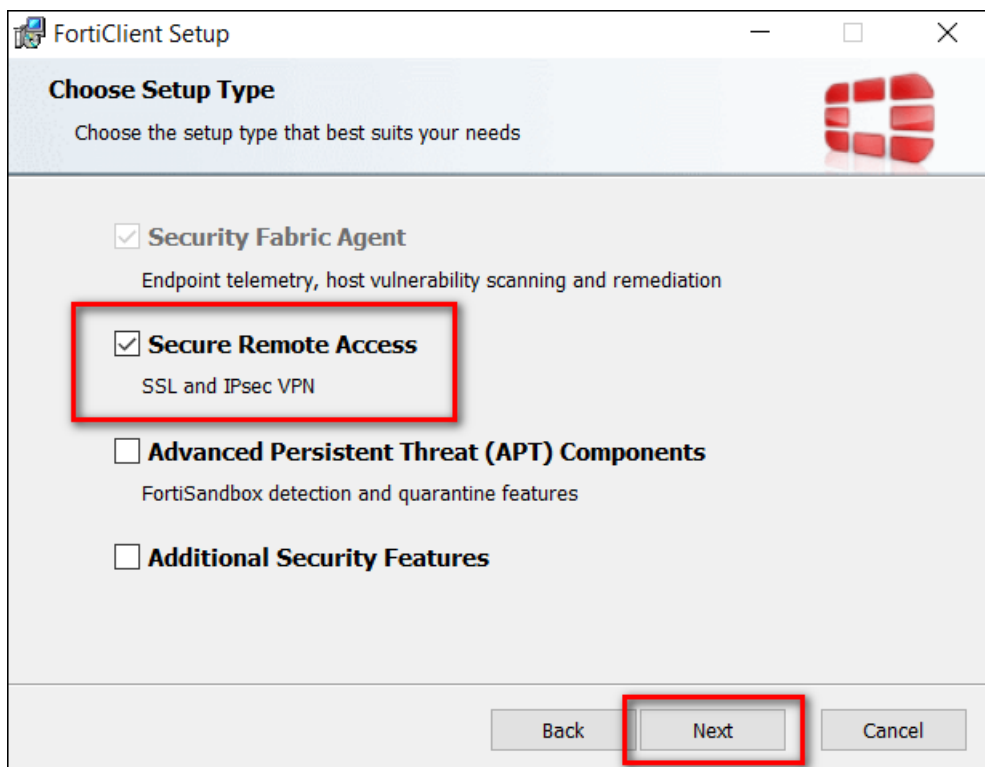

6. เลือก Path C:\Program Files\Fortinet\FortiClient\ คลิก Next

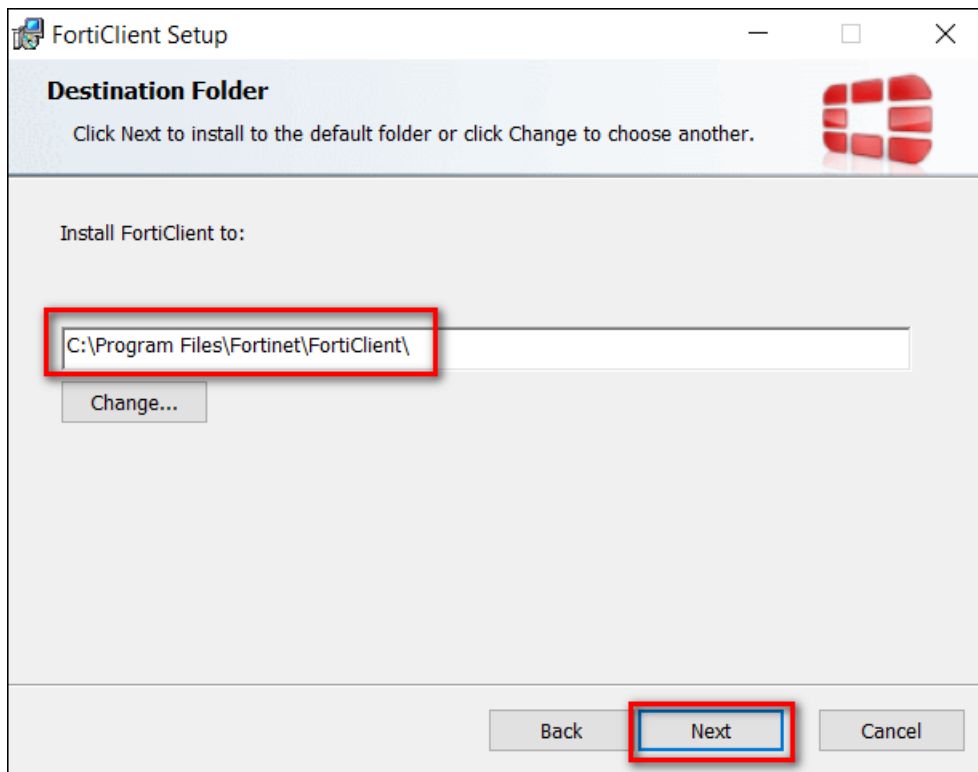

7. คลิก Install

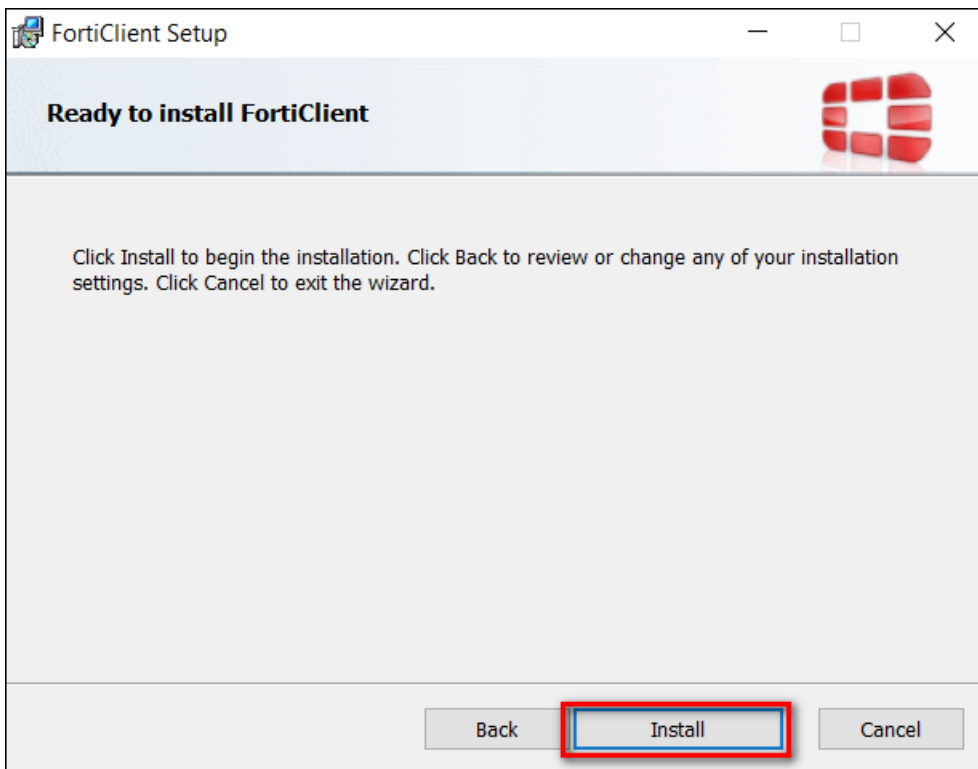

8. ปรากฏหน้าต่างแสดงสถานะการติดตั้ง

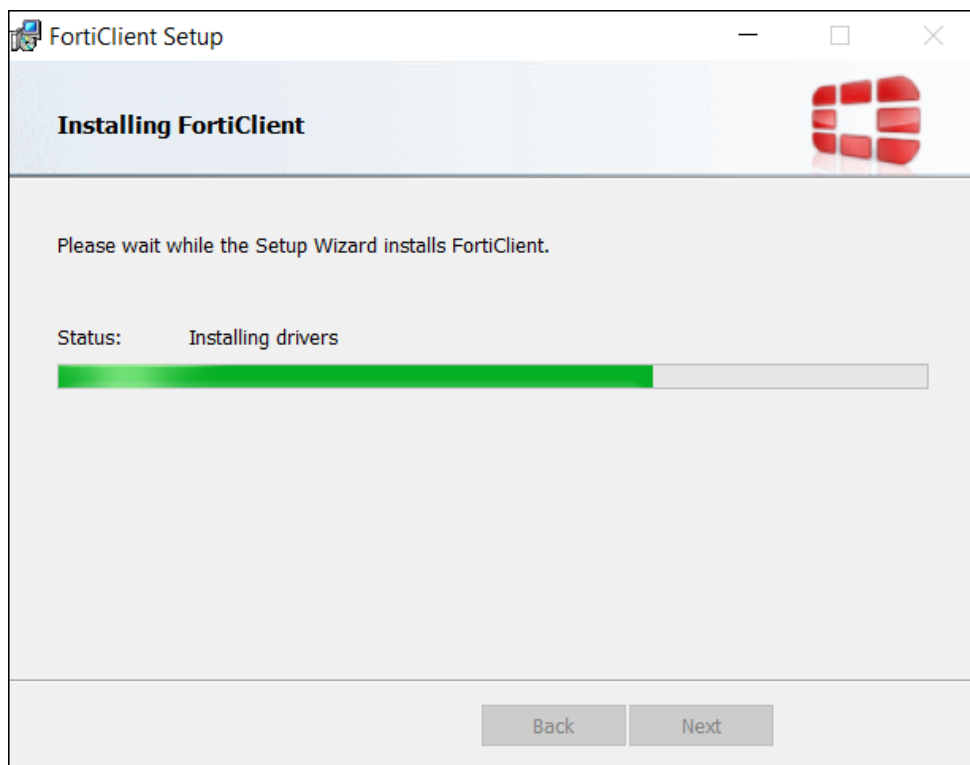

9. เมื่อสถานการณ์ติดตั้งขึ้น Completed the FortiClient Setup Wizard เป็นอันเสร็จสิ้น กระบวนการติดตั้ง คลิก Finish

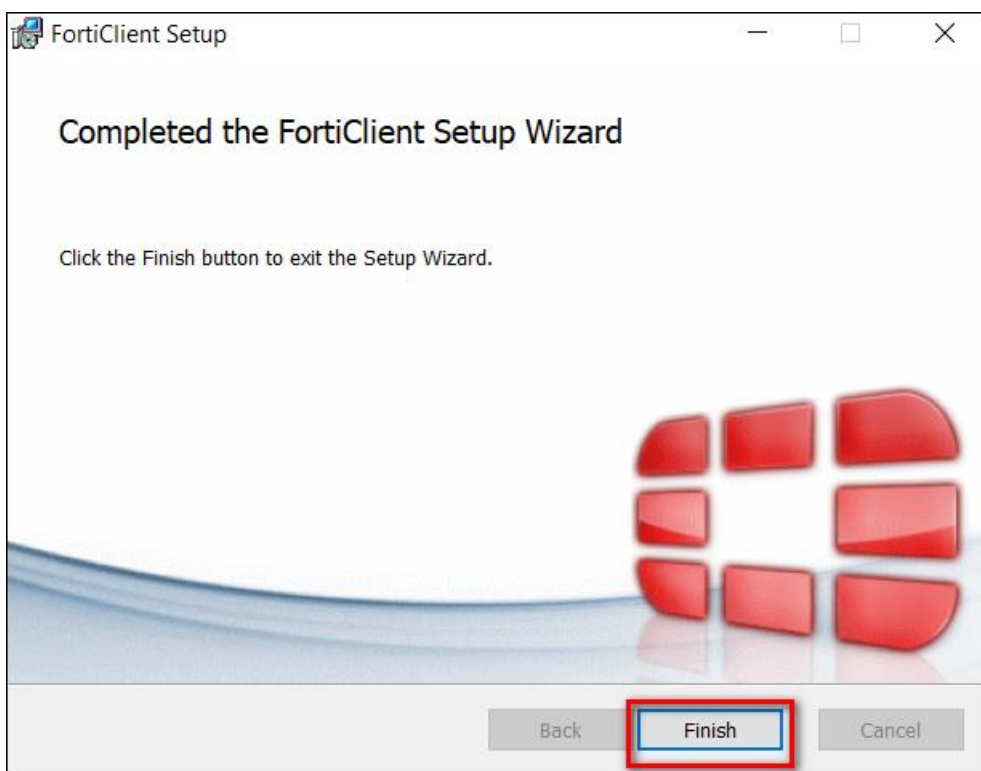

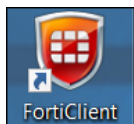

10. ดับเบิลคลิก  ที่หน้าจอ Desktop เพื่อเปิดโปรแกรม FortiClient

11. ปรากฏหน้าต่าง FortiClient คลิกเลือก REMOTE ACCESS

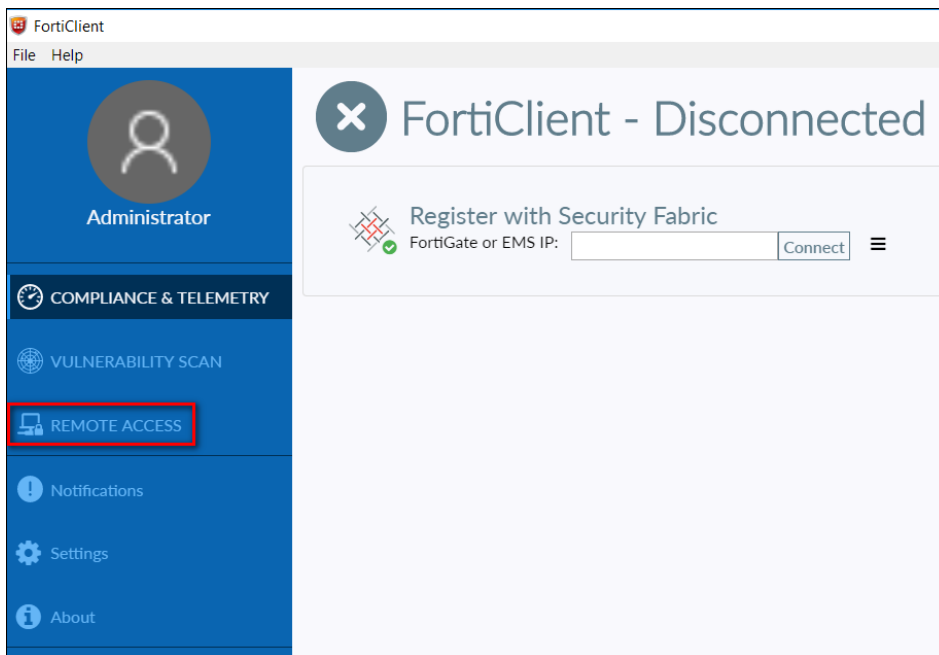

12. คลิก Configure VPN เพื่อตั้งค่าการเชื่อมต่อ

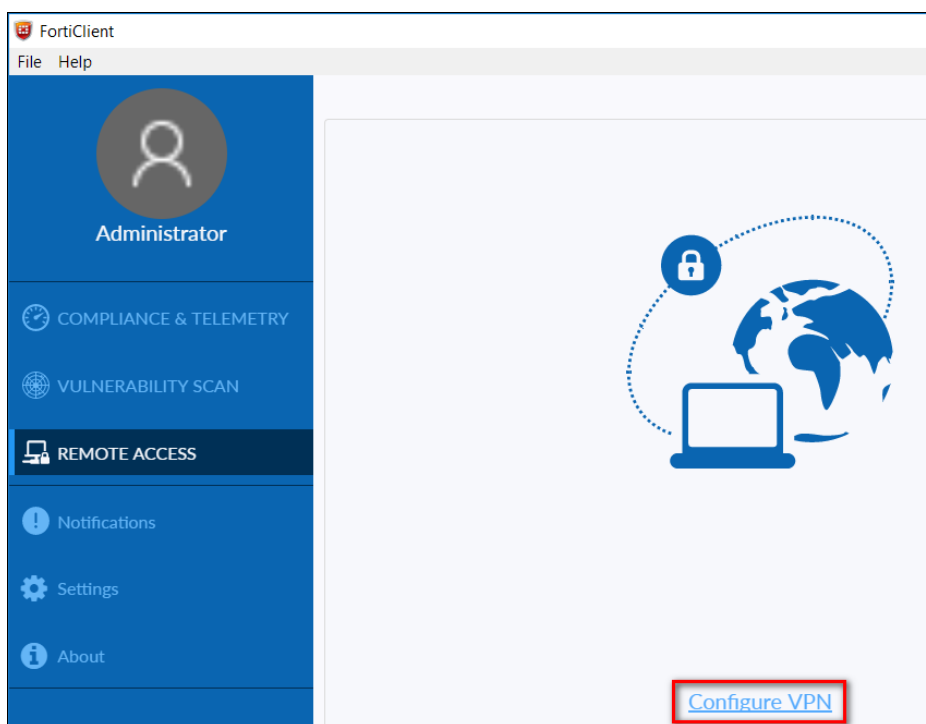

### 13. แถบ New VPN Connection

- Connection Name พิมพ์ BUDGET-PROVINCE
  - Remote Gateway พิมพ์ 61.19.100.199
  - Authentication คลิกเลือก Prompt on login
- คลิกเลือก Do not Warn Invalid Server Certificate คลิก Save

FortiClient  
File Help

Administrator

COMPLIANCE & TELEMETRY  
VULNERABILITY SCAN  
REMOTE ACCESS  
Notifications  
Settings  
About

### Edit VPN Connection

VPN    SSL-VPN    IPsec VPN

Connection Name: BUDGET-PROVINCE

Description:

Remote Gateway: 61.19.100.199  
+Add Remote Gateway  
Customize port: 443

Client Certificate: None

Authentication:  Prompt on login     Save login

Username: budget-ryg

Do not Warn Invalid Server Certificate

Cancel    Save

### 14. ปราบกฏหน้าต่างการเชื่อมต่อระบบ VPN ผ่าน FortiClient

- VPN NAME เลือก BUDGET-PROVINCE
  - Username พิมพ์ Username ที่ท่านได้รับจากส่วนกลาง
  - Password พิมพ์ Password ที่ท่านได้รับจากส่วนกลาง
- คลิก Connect

VPN Name: BUDGET-PROVINCE

Username: budget-ryg

Password:

Connect

15. ถ้าสามารถเชื่อมต่อ VPN ผ่าน FortiClient ได้สำเร็จจะปรากฏข้อความ VPN Connected

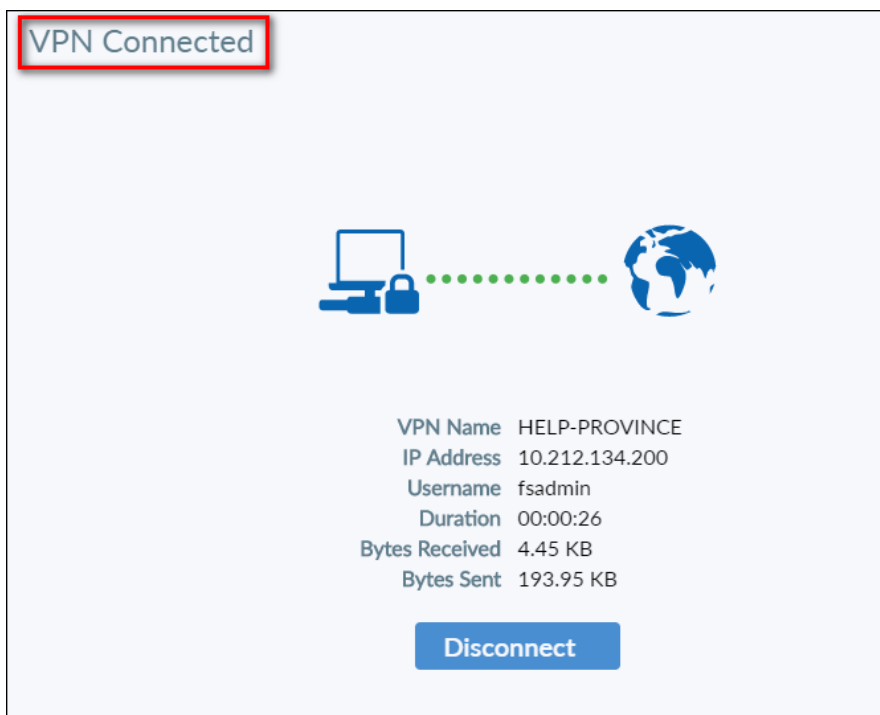

16. ดาวน์โหลดไฟล์ติดตั้ง MAPDRIVE-BUDGET-PROVINCE.BAT ด้วย Web Browser จากลิงค์ <https://tinyurl.com/855tjf7k>

17. คลิกปุ่ม  เพื่อดาวน์โหลดไฟล์ติดตั้ง MAPDRIVE-BUDGET-PROVINCE.BAT

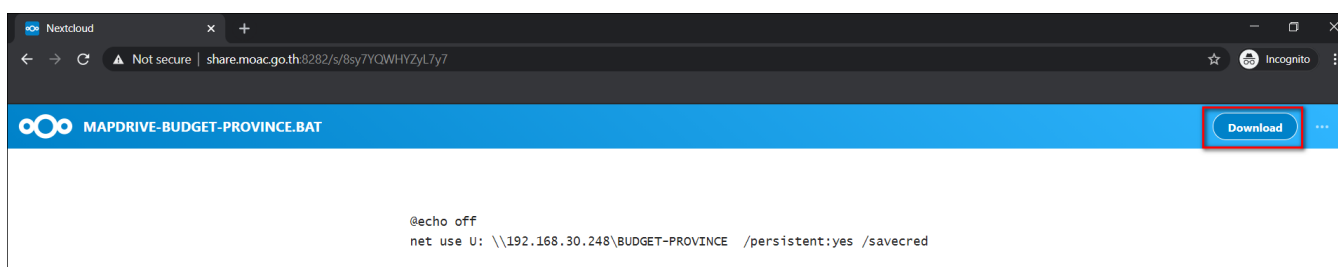



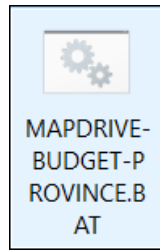

18. ดับเบิลคลิก เพื่อเริ่มการติดตั้ง MAPDRIVE-BUDGET-PROVINCE

19. ปรากฏหน้าต่าง Command Prompt

- user name พิมพ์ opsmoac\Username ที่ท่านได้รับจากส่วนกลาง
  - password พิมพ์ Password ที่ท่านได้รับจากส่วนกลาง
- (\*\*ขั้นตอนนี้เมื่อท่านพิมพ์ Password ลงไปจะไม่แสดงข้อความว่าพิมพ์อะไรลงไป โปรดระมัดระวังในพิมพ์ Password ให้ถูกต้อง\*\*)*

คลิกปุ่ม Enter

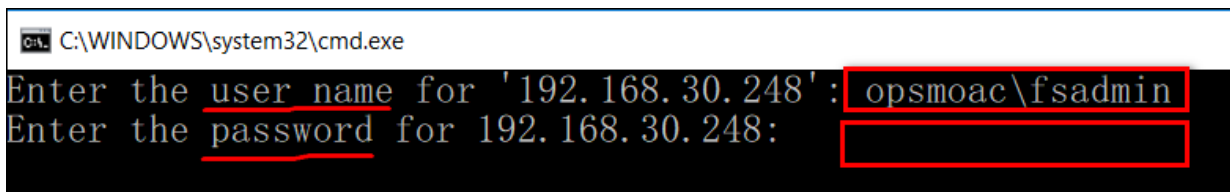

20. คลิกเข้า My Computer (Win7) หรือ This PC (Win10) จะปรากฏ MAPDRIVE ชื่อ BUDGET-PROVINCE

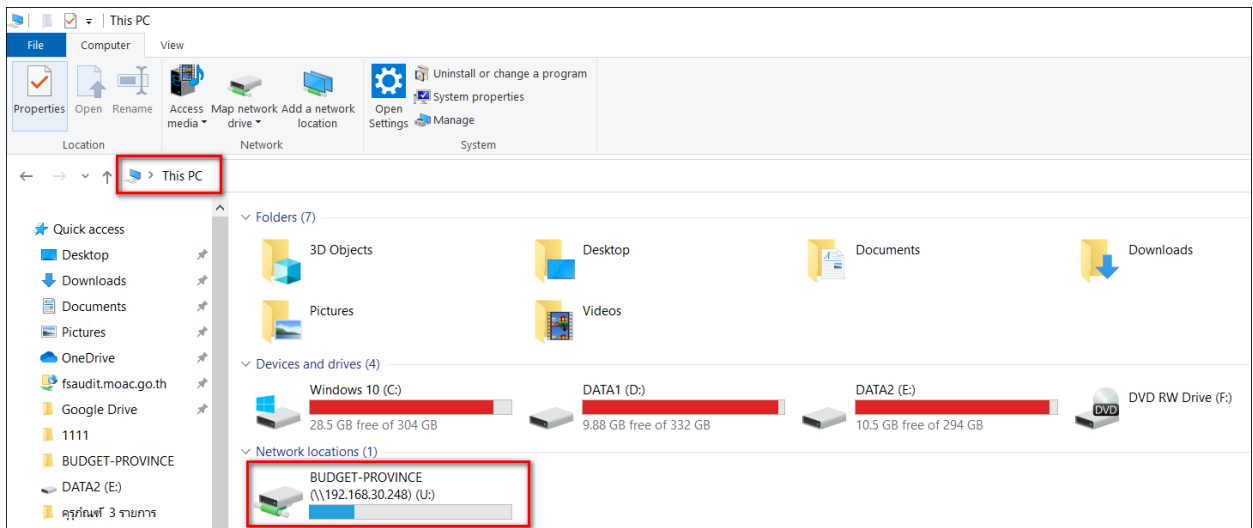

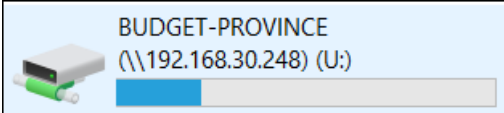



21. สามารถคลิกเข้า  เพื่อใช้งานแบบรายงาน  
การใช้จ่ายงบดำเนินงาน แผนงานบุคลากรภาครัฐ ผ่านระบบไฟล์แชร์ริง

22. ดับเบิลคลิกที่แฟ้มกองทุนหมุนเวียน(สกร)

This PC > BUDGET-PROVINCE (\\192.168.30.248) (U:)		
Name	Date modified	Type
 รายงานการใช้จ่ายงบดำเนินงาน แผนงานบุคลากรภาครัฐ	11/10/2564 12:17	File folder

23. ดับเบิลคลิกแฟ้มชื่อภูมิภาค ตามสิทธิที่ได้รับ

U:\รายงานการใช้จ่ายงบดำเนินงาน แผนงานบุคลากรภาครัฐ\ปี 2565\ส่วนภูมิภาค		
Name	Date modified	Type
 ภาคกลาง	11/10/2564 11:19	File folder
 ภาคตะวันออกเฉียงเหนือ	11/10/2564 11:19	File folder
 ภาคใต้	11/10/2564 11:19	File folder
 ภาคเหนือ	11/10/2564 11:19	File folder

## 24. ดับเบิลคลิกเพิ่มชื่อจังหวัด ตามสิทธิ์ที่ได้รับ

> This PC > BUDGET-PROVINCE (\\192.168.30.248) (U:) > รายงานการใช้จ่ายงบดำเนินงาน แผนงานบุคลากรภาครัฐ > ปี 2565 > ส่วนภูมิภาค > ภาคกลาง

Name	Date modified	Type	Size
กาญจนบุรี	11/10/2564 12:21	File folder	
จันทบุรี	11/10/2564 12:21	File folder	
ฉะเชิงเทรา	11/10/2564 12:21	File folder	
ชลบุรี	11/10/2564 12:21	File folder	
ชัยนาท	11/10/2564 12:21	File folder	
ตราด	11/10/2564 12:21	File folder	
นครนายก	11/10/2564 12:21	File folder	
นครปฐม	11/10/2564 12:21	File folder	
นนทบุรี	11/10/2564 12:21	File folder	
ปทุมธานี	11/10/2564 12:21	File folder	
ประจวบคีรีขันธ์	11/10/2564 12:21	File folder	
ปราจีนบุรี	11/10/2564 12:21	File folder	
พระนครศรีอยุธยา	11/10/2564 12:22	File folder	
เพชรบุรี	11/10/2564 12:21	File folder	
ระยอง	11/10/2564 12:22	File folder	
ราชบุรี	11/10/2564 12:22	File folder	
ลพบุรี	11/10/2564 12:22	File folder	
สมุทรปราการ	11/10/2564 12:22	File folder	
สมุทรสงคราม	11/10/2564 12:22	File folder	
สมุทรสาคร	11/10/2564 12:22	File folder	
สระแก้ว	11/10/2564 12:22	File folder	
สระบุรี	11/10/2564 12:22	File folder	
สิงห์บุรี	11/10/2564 12:22	File folder	
สุพรรณบุรี	11/10/2564 12:22	File folder	
อ่างทอง	11/10/2564 12:22	File folder	

## 25. คลิกเลือกเพิ่มแบบรายงานการใช้จ่ายงบดำเนินงาน แผนงานบุคลากรภาครัฐ ปี 65

> This PC > BUDGET-PROVINCE (\\192.168.30.248) (U:) > รายงานการใช้จ่ายงบดำเนินงาน แผนงานบุคลากรภาครัฐ > ปี 2565 > ส่วนภูมิภาค > ภาคกลาง > ระยอง

Name	Date modified	Type	Size
แบบรายงานการใช้จ่ายงบดำเนินงาน แผนงานบุคลากรภาครัฐ ปี 65	11/10/2564 12:18	File folder	

26. คลิกเลือกไฟล์รายงานที่ต้องการ (ให้เปิดไฟล์งานใน MAPDRIVE อย่าคัดลอกไปทำข้างนอก)

ระยอง > แบบรายงานการใช้จ่ายงบประมาณ แผนงานบุคลากรภาครัฐ ปี 65				Search แบบราย
Name	Date modified	Type	Size	
 ระยอง.xlsx	8/11/2564 16:27	Microsoft Excel W...	87 KB	

27. เมื่อเปิดไฟล์รายงานที่ต้องการรายงานผล ให้คลิกปุ่ม Enable Editing เพื่อให้สามารถแก้ไขไฟล์รายงานได้ (กรณีที่ไม่สามารถแก้ไขหรือเพิ่มข้อมูลในไฟล์รายงานได้)

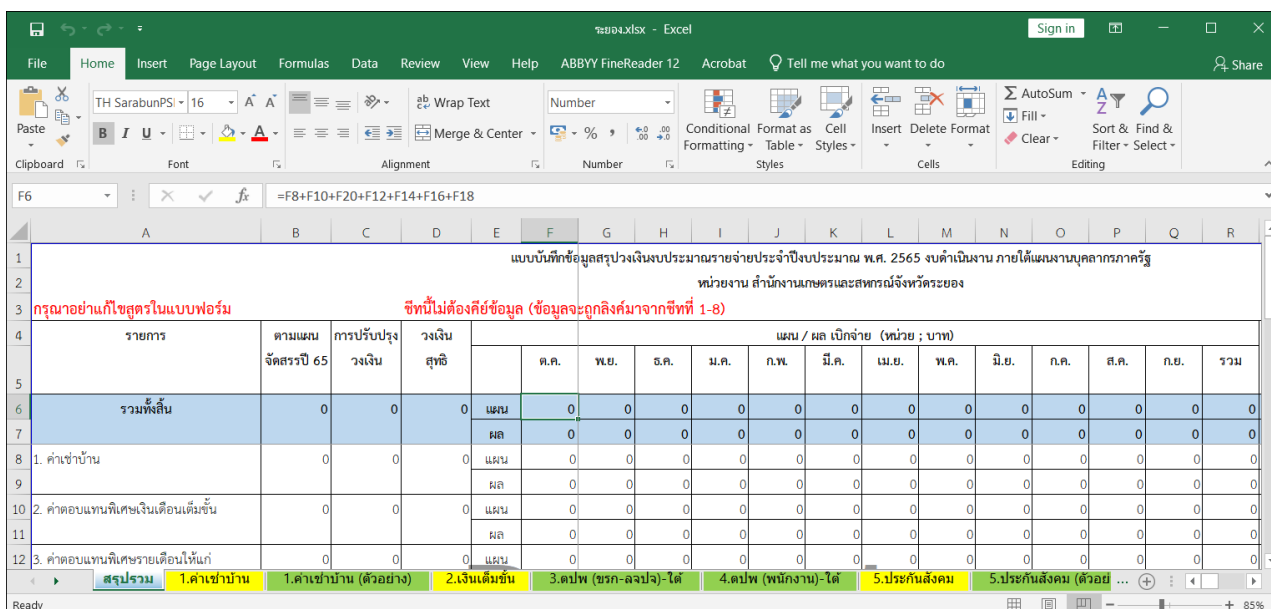

รายการ	ตามแผน จัดสรรปี 65	การปรับปรุง วงเงิน	วงเงิน สุทธิ	แผน / ผล เบิกจ่าย (หน่วย : บาท)												รวม	
				ต.ค.	พ.ย.	ธ.ค.	ม.ค.	ก.พ.	มี.ค.	เม.ย.	พ.ค.	มิ.ย.	ก.ค.	ส.ค.	ก.ย.		
รวมทั้งสิ้น	0	0	0	แผน	0	0	0	0	0	0	0	0	0	0	0	0	0
1. ค่าเช่าบ้าน	0	0	0	ผล	0	0	0	0	0	0	0	0	0	0	0	0	0
2. ค่าตอบแทนพิเศษเงินเดือนเริ่มขึ้น	0	0	0	ผล	0	0	0	0	0	0	0	0	0	0	0	0	0
3. ค่าตอบแทนพิเศษรายเดือนให้แก่	0	0	0	ผล	0	0	0	0	0	0	0	0	0	0	0	0	0

\*\*\*\*\* หากหน่วยงานมีข้อสงสัยหรือปัญหาการใช้งานสามารถติดต่อได้ที่ \*\*\*\*\*

กลุ่มระบบคอมพิวเตอร์และเครือข่าย ศูนย์เทคโนโลยีสารสนเทศและการสื่อสาร  
 สำนักงานปลัดกระทรวงเกษตรและสหกรณ์ โทร.๐๒-๒๘๑-๕๙๕๕ ต่อ ๓๑๓ และ ๒๑๐

\*\*\*\*\*