

สินค้าเด่น/GI

ข้าวหอมมะลิ 244,224 ไร่ ผลผลิต 162,438 ตัน - ปลานิล 13,455.84 ไร่ ผลผลิต 12,679.57 ตัน

ชา 91,658.13 ไร่ ผลผลิต 110,401.18 ตัน - โคเนื้อ 62,307 ตัว ผลผลิต 10,903.73 ตัน

กาแฟ 88,282.37 ไร่ ผลผลิต 29,053.03 ตัน

สับปะรดฤดูแล 28,064 ไร่ ผลผลิต 67,897 ตัน

สับปะรดนางแล 3,000 ไร่ ผลผลิต 5,970 ตัน

ส้มโอเวียงแก่น 9,602 ไร่ ผลผลิต 43,324 ตัน

สับปะรดฤดูแลเชียงราย สับปะรดนางแล
กาแฟดอยตุง กาแฟดอยช้าง ชาเชียงราย
ข้าวเหนียวเขี้ยววงเชียงราย ข้าวก่ำล้านนา

เชียงราย

Info Graphic

ข้อมูลพื้นฐานจังหวัด

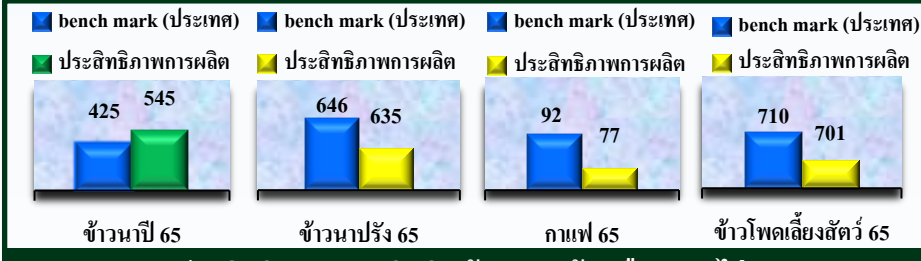

GPP

มูลค่า 103,000 ล้านบาท (ปี 2565)

ภาคการเกษตร มูลค่า 82,245 ล้านบาท **23.36%**

ผลิตภัณฑ์มวลรวมต่อหัว 94,375 บาท

จำนวนประชากร 579,417 คน

เป็นภาคการเกษตร 174,502 คน **30.12%**

เป็นแรงงานภาคเกษตรกร 402,033 คน **30.93%**



ปริมาณสินค้าที่ได้รับรองมาตรฐาน

มาตรฐาน	ปี	จำนวน
อินทรีย์	2565	671 ราย / 4,757 ไร่
	2566	62 ราย / 971,365 ไร่
GAP	2565	380 ราย / 3,873.25 ไร่
	2566	11,048 ราย / 85,125.07 ไร่

ของพื้นที่เกษตรทั้งหมด: **0.15%** (อินทรีย์) / **2.46%** (GAP)

การช่วยเหลือเกษตรกร

- การช่วยเหลือเกษตรกรตามระเบียบกระทรวงการคลัง
- ด้านพืช**
 - งวดที่ 1 ช่วงกุมภาพันธ์ - 8 พฤษภาคม 2566: มีพื้นที่ได้รับความเสียหาย จำนวน 3 อำเภอ (เมืองเชียงราย เวียงชัย เชียงแสน) 4 ตำบล 12 หมู่บ้าน เกษตรกร 228 ราย พื้นที่ที่ได้รับความช่วยเหลือสิ้นเชิงเงินข้าว 1,786.25 ไร่ พืชไร่/พืชสวน (ข้าวโพดเลี้ยงสัตว์) 152.75 ไร่ และอื่น ๆ (ลำไย) 8.25 ไร่ วงเงินที่ได้รับความช่วยเหลือ จำนวน 3,130,566.00 บาท ทั้งนี้ได้ให้ความช่วยเหลือเรียบร้อยแล้ว
 - งวดที่ 2 ช่วงกุมภาพันธ์ - 30 ตุลาคม 2566: มีพื้นที่ได้รับความเสียหาย จำนวน 2 อำเภอ (พาน เชียงแสน) 6 ตำบล 17 หมู่บ้าน เกษตรกร 104 ราย พื้นที่ได้รับความเสียหายสิ้นเชิงเงินข้าว 292 ไร่ พืชไร่/พืชสวน (ข้าวโพดเลี้ยงสัตว์) 408.50 ไร่ และไม้ผล/ไม้ยืนต้นและอื่น ๆ (ลำไย) 2 ไร่ วงเงินที่ได้รับความช่วยเหลือ จำนวน 1,208,206.00 บาท ทั้งนี้ได้ให้ความช่วยเหลือเรียบร้อยแล้ว
 - ไตรมาสที่ 3 ช่วงกุมภาพันธ์ - 17 ตุลาคม 2566: มีพื้นที่ได้รับความเสียหาย จำนวน 2 อำเภอ (แม่จัน ดอยหลวง) 2 ตำบล 3 หมู่บ้าน เกษตรกร 41 ราย พื้นที่ได้รับความเสียหายสิ้นเชิงเงินข้าว/พืชสวน (ข้าวโพดเลี้ยงสัตว์) 267.75 ไร่ วงเงินที่ได้รับความช่วยเหลือ จำนวน 530,145.00 บาท ทั้งนี้อยู่ระหว่างการจัดสรรงบประมาณจากกระทรวงเกษตรและสหกรณ์
- ด้านปศุสัตว์**
 - งวดที่ 1 ช่วงกุมภาพันธ์ - 18 ก.ย. 2566: มีพื้นที่ได้รับความเสียหายบ่อปลา หรือสัตว์น้ำอื่นที่เลี้ยงในบ่อดิน นาข้าว หรือร่องสวน มีจำนวน 1 อำเภอ (พาน) 1 ตำบล 2 หมู่บ้าน เกษตรกร จำนวน 2 ราย ได้รับความเสียหายสิ้นเชิง จำนวน 2.38 ไร่ วงเงินที่ได้รับความช่วยเหลือ จำนวน 11,119.75 บาท ทั้งนี้ได้ให้ความช่วยเหลือเรียบร้อยแล้ว

พื้นที่ ส.ป.ก.

พื้นที่ประกาศเขต ส.ป.ก. **933,893 ไร่**

พื้นที่ ส.ป.ก. ที่ได้รับจัดสรร

เกษตรกร **77,666 ราย**

จำนวนแปลง **103,996 แปลง**

จำนวนพื้นที่ **580,832 ไร่**

สหกรณ์/กลุ่มเกษตรกร

สหกรณ์ **118 แห่ง 236,094 ราย**

- ภาคการเกษตร **63 แห่ง 168,849 ราย**

- นอกภาคการเกษตร **55 แห่ง 67,245 ราย**

กลุ่มเกษตรกร **2,708 กลุ่ม 43,633 ราย**

วิสาหกิจชุมชน **2,461 กลุ่ม 36,805 ราย**

โครงการสำคัญ

งบ function

- ระบบส่งเสริมการเกษตรแบบแปลงใหญ่ 187 แปลง
- ศพค. ศูนย์หลัก 18 ศูนย์ ศูนย์เครือข่าย 282 ศูนย์
- โครงการการพัฒนาเกษตรกรให้เป็น Smart Farmer

