

สินค้าเด่น/GI

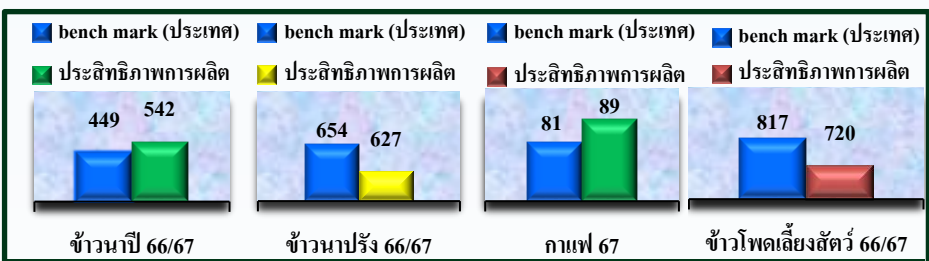

GPP มูลค่า 107,306 ล้านบาท (ปี 2565)
 ภาคการเกษตร มูลค่า 25,062 ล้านบาท **23.36%**
 ผลิตภัณฑ์มวลรวมต่อหัว 94,375 บาท
 จำนวนประชากร 589,153 คน
 เป็นภาคการเกษตร 162,922 คน **27.65%**
 เป็นแรงงานภาคเกษตร 402,033 คน **30.96%**



ปริมาณสินค้าที่ได้รับรองมาตรฐาน

| Standard | Value |
|-----------------------------|-------|
| อินทรีย์ (Organic Thailand) | 0.12% |
| GAP | 2.47% |

ของพื้นที่เกษตรทั้งหมด

การช่วยเหลือเกษตรกร

- สถานการณ์อุทกภัยในพื้นที่จังหวัดเชียงราย (อุทกภัย ช่วงกักตักย ดิงหาคม - ตุลาคม 2567)
 - ด้านพืช**
 มีพื้นที่ได้รับความเสียหาย จำนวน 17 อำเภอ 97 ตำบล 728 หมู่บ้าน เกษตรกร 20,049 ราย เป็นนาข้าว 140,969.81 ไร่ พืชไร่ และพืชผัก 22,683.38 ไร่ ไม้ผลไม้อื่นๆ 5,352.6075 ไร่ วงเงินที่ขอรับความช่วยเหลือ จำนวน 275,483,251.51 บาท ทั้งนี้ ได้รับเงินให้ความช่วยเหลือจากรกระทรวงฯ แล้ว จำนวน 1,624,467 บาท ยังคงอยู่ระหว่างการจัดสรรงบประมาณจากรกระทรวงฯ จำนวน 245,858,784.51 บาท
 - ด้านประมง**
 มีพื้นที่ได้รับความเสียหายจำนวน 14 อำเภอ 45 ตำบล 185 หมู่บ้าน เกษตรกร 1,513 ราย เป็นกุ้งก้ามกราม 288.75 ไร่ ปลาหรือสัตว์น้ำอื่นที่เลี้ยงในบ่อดิน นาข้าว หรือร่องสวน 1,193.822 ไร่ และสัตว์น้ำที่เลี้ยงในกระชังบ่อซีเมนต์ 80.00 ไร่ วงเงินที่ขอรับความช่วยเหลือจำนวน 9,022,249.05 บาท ทั้งนี้ อยู่ระหว่างการจัดสรรงบประมาณจากรกระทรวงเกษตรและสหกรณ์
 - ด้านปศุสัตว์**
 มีพื้นที่ได้รับความเสียหายจำนวน 5 อำเภอ 16 ตำบล 47 หมู่บ้าน 275 ราย เป็นกระบือ 1 ตัว โค 5 ตัว ไก่พื้นเมือง 12,374 ตัว ไก่ไข่ 4,050 ตัว สุกร 36 ตัว แพะ 9 ตัว เป็ด 955 ตัว ห่าน 10 ตัว และแปลงหญ้า 4 ไร่ วงเงินที่ขอรับความช่วยเหลือจำนวน 1,631,080.00 บาท ทั้งนี้ อยู่ระหว่างการจัดสรรงบประมาณจากรกระทรวงเกษตรและสหกรณ์

พื้นที่ ส.ป.ก.

พื้นที่ประกาศเขต ส.ป.ก. **933,893 ไร่**
 พื้นที่ ส.ป.ก. ที่ได้รับจัดสรร
 เกษตรกร 66,223 ราย
 จำนวนแปลง 94,733 แปลง
 จำนวนพื้นที่ 521,463 ไร่
ปรับเปลี่ยนโฉนดแล้ว
 เกษตรกร 7,010 ราย 8,915 แปลง 54,561 ไร่

สหกรณ์/กลุ่มเกษตรกร

| | | |
|------------------|-------------|-------------|
| สหกรณ์ | 116 แห่ง | 236,094 ราย |
| - ภาคการเกษตร | 62 แห่ง | 168,849 ราย |
| - นอกภาคการเกษตร | 54 แห่ง | 67,245 ราย |
| กลุ่มเกษตรกร | 43 กลุ่ม | 3,998 ราย |
| วิสาหกิจชุมชน | 2,377 กลุ่ม | 35,402 ราย |

โครงการสำคัญ

งบ function

- ระบบส่งเสริมการเกษตรแบบแปลงใหญ่ 205 แปลง
- ศพค. ศูนย์หลัก 18 ศูนย์ ศูนย์เครือข่าย 292 ศูนย์
- โครงการการพัฒนาเกษตรกรให้เป็น Smart Farmer

