



# ข้อมูลด้านการเกษตรและสหกรณ์ จังหวัดชลบุรี ประจำปี 2565/66



กลุ่มสารสนเทศการเกษตร  
สำนักงานเกษตรและสหกรณ์จังหวัดชลบุรี  
เอกสาร กษ ที่ 5/2566

## คำนำ

สำนักงานเกษตรและสหกรณ์จังหวัดชลบุรี เป็นหน่วยงานบูรณาการและขับเคลื่อนงานนโยบาย การพัฒนาการเกษตรและสหกรณ์ รวมทั้งเป็นศูนย์ข้อมูลด้านการเกษตรและสหกรณ์ของจังหวัด แบบเบ็ดเสร็จ กลุ่มสารสนเทศการเกษตรจึงได้มีการปรับปรุงข้อมูลที่สำคัญของจังหวัดชลบุรี และข้อมูลพื้นฐานด้านการเกษตร ที่อยู่ภายใต้ศูนย์ข้อมูลด้านการเกษตรและสหกรณ์ของจังหวัด ให้มีความถูกต้องครบถ้วนสมบูรณ์อย่างต่อเนื่อง เป็นประจำทุกปี สามารถนำไปใช้ประโยชน์ในการสนับสนุนข้อมูล การจัดทำแผนงานโครงการพัฒนาการเกษตร ของภาครัฐและเอกชน รวมทั้งการให้บริการข้อมูล และเผยแพร่ข้อมูลสารสนเทศแก่ผู้สนใจทั่วไป

ในการนี้ สำนักงานเกษตรและสหกรณ์จังหวัดชลบุรี ขอขอบคุณหน่วยงานในสังกัดกระทรวงเกษตร และสหกรณ์ จังหวัดชลบุรี และหน่วยงานที่เกี่ยวข้อง ที่ให้ความอนุเคราะห์สนับสนุนข้อมูลในทุกๆ ด้าน เป็นอย่างดี จนสำเร็จเป็นรูปเล่มข้อมูลด้านการเกษตรและสหกรณ์จังหวัดชลบุรี ประจำปี ๒๕๖๕/๖๖ และหวังเป็นอย่างยิ่ง ว่าจะเป็นประโยชน์กับผู้สนใจต่อไป

กลุ่มสารสนเทศการเกษตร  
สำนักงานเกษตรและสหกรณ์จังหวัดชลบุรี  
กันยายน ๒๕๖๖

## สารบัญ

	หน้า
<b>บทที่ ๑ ข้อมูลทั่วไปจังหวัดชลบุรี</b>	๑
๑. ข้อมูลทั่วไป	๑
๒. เขตการปกครอง	๔
๓. ลักษณะภูมิอากาศ	๖
๔. สถานการณ์ภัยพิบัติ	๗
๕. ทรัพยากรธรรมชาติที่สำคัญ	๑๒
๖. ข้อมูลโครงสร้างพื้นฐานและสาธารณูปโภค	๑๓
๗. ข้อมูลด้านเศรษฐกิจ	๑๗
๘. ยุทธศาสตร์ชาติ (พ.ศ. ๒๕๖๑ - ๒๕๘๐) <sup>๑</sup>	๒๔
๙. แผนพัฒนาเศรษฐกิจและสังคมแห่งชาติ ฉบับที่ ๑๓ (พ.ศ. ๒๕๖๖ - ๒๕๗๐) <sup>๒</sup>	๒๔
๑๐. ยุทธศาสตร์เกษตรและสหกรณ์ ระยะ ๒๐ ปี (พ.ศ. ๒๕๕๙ - ๒๕๗๙) <sup>๓</sup>	๒๖
๑๑. แผนปฏิบัติการราชการของกระทรวงเกษตรและสหกรณ์ ระยะ ๕ ปี (พ.ศ. ๒๕๖๖ - ๒๕๗๐) <sup>๔</sup>	๒๖
๑๒. ยุทธศาสตร์ตามแผนพัฒนากลุ่มจังหวัดภาคตะวันออก ๑ พ.ศ. ๒๕๖๖ - ๒๕๗๐ (ฉะเชิงเทรา ชลบุรี ระยอง)	๒๗
๑๓. ยุทธศาสตร์ตามแผนพัฒนาจังหวัดชลบุรี ระยะ ๕ ปี (พ.ศ. ๒๕๖๖ - ๒๕๗๐) ทบทวนปี พ.ศ. ๒๕๖๘	๒๘
๑๔. แผนพัฒนาการเกษตรและสหกรณ์ของจังหวัดชลบุรี (พ.ศ. ๒๕๖๖ - ๒๕๗๐) ฉบับทบทวน ประจำปีงบประมาณ พ.ศ. ๒๕๖๘	๒๙
<b>บทที่ ๒ ข้อมูลภาคการเกษตรและสหกรณ์และสหกรณ์จังหวัดชลบุรี</b>	๓๐
๑. จำนวนครัวเรือน	๓๐
๒. เศรษฐกิจการเกษตรจังหวัดชลบุรี	๓๑
๓. กองทุนฟื้นฟูและพัฒนาเกษตรกร ปี ๒๕๖๖	๓๔
๔. การบริหารจัดการน้ำ	๓๔
๕. พื้นที่เกษตรกรรมที่ไม่เหมาะสมของจังหวัดชลบุรี	๓๗
๖. ข้อมูลด้านพืช	๔๐
๗. ข้อมูลด้านประมง	๙๔
๘. ข้อมูลด้านปศุสัตว์	๑๐๐
๙. ข้อมูลด้านสหกรณ์	๑๐๓

## สารบัญ (ต่อ)

	หน้า
๑๐. ข้อมูลด้านมาตรฐานสินค้าเกษตรปลอดภัย	๑๒๐
๑๑. ข้อมูลพื้นที่และการแจกเอกสารสิทธิ สปก. ๔-๐๑ จังหวัดชลบุรี ปี ๒๕๖๖	๑๒๖
๑๒. ข้อมูลสมาชิกสภาเกษตรกรจังหวัดชลบุรี	๑๒๗
๑๓. สินค้าแปรรูปทางการเกษตรที่โดดเด่นของจังหวัดชลบุรี ประจำปี ๒๕๖๕/๒๕๖๖	๑๒๘
๑๔. สินค้า OTOP กรมการพัฒนาชุมชน (ประกาศผลช่วงต้นเดือน)	๑๓๒
๑๕. แหล่งเรียนรู้ด้านวัฒนธรรม (ด้านการเกษตร) ของจังหวัดชลบุรี	๑๔๐
๑๖. สถานที่ตลาดจำหน่ายสินค้าในจังหวัดชลบุรี	๑๔๒
๑๗. ข้อมูลการจัดกลุ่มลูกค้า ๓๕ ตามประเภทลูกค้าจังหวัดชลบุรี	๑๔๖
๑๘. ผลการพัฒนา Smart Farmer และ Young Farmer ปี ๒๕๖๖	๑๔๗
ภาคผนวก	๑๔๘
คณะผู้จัดทำ	๑๕๑

## สารบัญตาราง

		หน้า
ตารางที่ ๑	เขตการปกครองของจังหวัดชลบุรี	๕
ตารางที่ ๒	จำนวนประชากรของจังหวัดชลบุรี	๕
ตารางที่ ๓	ปริมาณน้ำฝนของจังหวัดชลบุรี ปี ๒๕๕๗ - ๒๕๖๖ (ย้อนหลัง ๑๐ ปี)	๖
ตารางที่ ๔	อุณหภูมิและความชื้นสัมพัทธ์สูงสุด - ต่ำสุด ปี ๒๕๕๖ - ๒๕๖๕ (ย้อนหลัง ๑๐ ปี)	๖
ตารางที่ ๕	ข้อมูลอุตุนิยมวิทยาของจังหวัด ปี ๒๕๖๖	๗
ตารางที่ ๖	สถิติการเกิดอุทกภัย/โคลนถล่มจังหวัดชลบุรี	๗
ตารางที่ ๗	สถิติการเกิดวาตภัยจังหวัดชลบุรี	๘
ตารางที่ ๘	สถิติการเกิดอัคคีภัยจังหวัดชลบุรี	๙
ตารางที่ ๙	สถิติการเกิดภัยแล้งจังหวัดชลบุรี	๙
ตารางที่ ๑๐	สถิติข้อมูลภัยจากการคมนาคมทางบก	๑๐
ตารางที่ ๑๑	สถิติข้อมูลภัยจากการคมนาคมทางน้ำ	๑๐
ตารางที่ ๑๒	สถิติข้อมูลภัยจากสารเคมีและวัตถุอันตราย	๑๑
ตารางที่ ๑๓	สรุปจำนวนป่าชุมชน จังหวัดชลบุรี	๑๓
ตารางที่ ๑๔	ทางหลวงที่ผ่านเข้าสู่จังหวัดชลบุรี	๑๓
ตารางที่ ๑๕	การเปรียบเทียบผลิตภัณฑ์มวลรวมของชลบุรี ณ ราคาประจำปี ๒๐๑๘r -๒๐๒๐p	๑๘
ตารางที่ ๑๖	ผลิตภัณฑ์จังหวัดต่อหัว (GPP per capita) ปี ๒๕๖๔ (บาทต่อปี)	๑๙
ตารางที่ ๑๗	สถิติสะสมจำนวนโรงงาน (นอกนิคมอุตสาหกรรม) ทั้ง ๔ จำพวก ที่ได้รับอนุญาตให้ประกอบกิจการตาม พ.ร.บ.โรงงานฯ	๒๐
ตารางที่ ๑๘	สถิติสะสมจำนวนโรงงาน ทั้ง ๔ จำพวก ที่ได้รับอนุญาตให้ประกอบกิจการตาม พ.ร.บ.โรงงานฯ	๒๑
ตารางที่ ๑๙	ข้อมูลโรงงานอุตสาหกรรม (นอกเขตนิคมอุตสาหกรรม) (ยอดสะสม) จำแนกตามรายอำเภอ	๒๑
ตารางที่ ๒๐	จำนวนโรงงานอุตสาหกรรมจังหวัดชลบุรี (นอกเขตนิคมอุตสาหกรรม) (ยอดสะสม) จำแนกตามประเภทอุตสาหกรรม	๒๒
ตารางที่ ๒๑	จำนวนแรงงาน ไตรมาสที่ ๑/๒๕๖๖	๒๓
ตารางที่ ๒๒	จำนวนคริวเรือน ๒๕๖๖	๓๐
ตารางที่ ๒๓	ผลิตผล และผลิตภัณฑ์ต่าง ๆ ที่ได้จากการพัฒนา หรือแปรรูปจากภาคเกษตรกรรม	๓๑
ตารางที่ ๒๔	พื้นที่การปลูกพืช/เลี้ยงสัตว์ ของจังหวัดชลบุรี	๓๒
ตารางที่ ๒๕	การผลิตสาขาประมงปี ๒๕๖๖	๓๓
ตารางที่ ๒๖	กองทุนฟื้นฟูและพัฒนาเกษตรกร ปี ๒๕๖๖ (ยอดสะสม)	๓๔
ตารางที่ ๒๗	ข้อมูลอ่างเก็บน้ำในพื้นที่เขตจังหวัดชลบุรี	๓๕
ตารางที่ ๒๘	การใช้น้ำเพื่อการเกษตรในเขตชลประทานชลบุรี	๓๕

## สารบัญตาราง (ต่อ)

		หน้า
ตารางที่ ๒๙	พื้นที่ปลูกปัจจุบันตามความเหมาะสมของดิน ปี ๒๕๖๖	๓๗
ตารางที่ ๓๐	พื้นที่เกษตรกรรมที่ไม่เหมาะสมของจังหวัดชลบุรี จำแนกตามชนิดพืชรายตำบล ปี ๒๕๖๖	๓๗
ตารางที่ ๓๑	ข้อมูลพื้นที่ทำการเกษตรแยกเป็นรายอำเภอปี ๒๕๖๕/๖๖	๔๑
ตารางที่ ๓๒	ข้อมูลการผลิต ข้าว - พืชไร่เศรษฐกิจที่สำคัญระดับจังหวัดปี ๒๕๖๕/๖๖	๔๑
ตารางที่ ๓๓	ข้อมูลการผลิต - ไม้ยืนต้นเศรษฐกิจที่สำคัญระดับจังหวัดปี ๒๕๖๕/๖๖	๔๒
ตารางที่ ๓๔	ข้อมูลการผลิตพืชผักเศรษฐกิจที่สำคัญระดับจังหวัดปี ๒๕๖๕/๖๖	๔๒
ตารางที่ ๓๕	ข้อมูลการผลิต ไม้ดอก ไม้ประดับเศรษฐกิจที่สำคัญ ปี ๒๕๖๕/๖๖	๔๓
ตารางที่ ๓๖	พื้นที่เก็บเกี่ยวข้าว พืชไร่ แยกเป็นรายอำเภอ ปี ๒๕๖๕/๖๖	๔๓
ตารางที่ ๓๗	ข้อมูลประชากรและครัวเรือนเกษตรกรในจังหวัดชลบุรี ปี ๒๕๖๖	๔๔
ตารางที่ ๓๘	ข้อมูลสถานภาพกลุ่มประจำปี ๒๕๖๕/๖๖	๔๕
ตารางที่ ๓๙	อาสาสมัครเกษตรของจังหวัดชลบุรี	๔๖
ตารางที่ ๔๐	แหล่งเรียนรู้ด้านการเกษตรแยกตามประเภทการเกษตร ประจำปี ๒๕๖๖	๔๗
ตารางที่ ๔๑	ข้อมูลศูนย์เรียนรู้การเพิ่มประสิทธิภาพการผลิตสินค้าเกษตร (ศพก.) ๒๕๖๖	๔๘
ตารางที่ ๔๒	ศูนย์เครือข่าย ของ ศพก. ทุกอำเภอ จังหวัดชลบุรี	๔๙
ตารางที่ ๔๓	แปลงใหญ่จังหวัดชลบุรี ปี ๒๕๕๙ - ๒๕๖๖	๕๙
ตารางที่ ๔๔	รายชื่อข้อมูลแปลงใหญ่ ปี ๒๕๕๙ - ๒๕๖๖	๖๐
ตารางที่ ๔๕	รายชื่อศูนย์จัดการศัตรูพืชชุมชนจังหวัดชลบุรี	๖๔
ตารางที่ ๔๖	รายชื่อและจำนวนสมาชิกของวิสาหกิจชุมชน/เครือข่ายวิสาหกิจชุมชนจังหวัดชลบุรี ปี ๒๕๖๖	๖๕
ตารางที่ ๔๗	การจำแนกพื้นที่ทำการประมง (น้ำจืด) ปี ๒๕๖๕/๖๖	๙๔
ตารางที่ ๔๘	ข้อมูลผลผลิตเกษตรกรทำการประมง ปี ๒๕๖๕/๖๖	๙๕
ตารางที่ ๔๙	การจำแนกพื้นที่ทำการประมง (ชนิดปลาน้ำจืด) ปี ๒๕๖๕/๖๖	๙๖
ตารางที่ ๕๐	รายงานข้อมูลการขึ้นทะเบียนองค์กรชุมชนประมงท้องถิ่น ประจำปีงบประมาณ ๒๕๖๕/๖๖	๙๗
ตารางที่ ๕๑	รายชื่อจดทะเบียนทำเทียบเรือ ปี ๒๕๖๕ จังหวัดชลบุรี	๙๘
ตารางที่ ๕๒	ข้อมูลมูลค่าผลผลิตด้านปศุสัตว์จังหวัดชลบุรี ปี ๒๕๖๖	๑๐๐
ตารางที่ ๕๓	พื้นที่การเลี้ยงสัตว์ของจังหวัดชลบุรี ปี ๒๕๖๖	๑๐๑
ตารางที่ ๕๔	การเคลื่อนย้ายสินค้าปศุสัตว์รายจังหวัด ปี ๒๕๖๖	๑๐๑
ตารางที่ ๕๕	จำนวนฟาร์มผู้เลี้ยงสัตว์ (ฟาร์มมาตรฐาน) และจำนวนสัตว์เลี้ยง	๑๐๒
ตารางที่ ๕๖	การแบ่งประเภทสหกรณ์ปี ๒๕๖๕/๖๖	๑๐๓
ตารางที่ ๕๗	สรุปจำนวนสหกรณ์ตามประเภทสหกรณ์จังหวัดชลบุรี ปี ๒๕๖๕/๖๖	๑๐๔
ตารางที่ ๕๘	ยกระดับความเข้มแข็งของสหกรณ์จังหวัดชลบุรี ประจำปีงบประมาณ พ.ศ. ๒๕๖๕	๑๐๔

## สารบัญตาราง (ต่อ)

		หน้า
ตารางที่ ๕๙	รายชื่อสหกรณ์ตามระดับความเข้มแข็งของจังหวัดชลบุรี ประจำปี งบประมาณ พ.ศ. ๒๕๖๕	๑๐๕
ตารางที่ ๖๐	ชื่อสหกรณ์ ที่อยู่ และธุรกิจหลัก แบ่งตามประเภทสหกรณ์ จังหวัดชลบุรี ปี ๒๕๖๕/๒๕๖๖	๑๑๐
ตารางที่ ๖๑	มาตรฐานสินค้าเกษตรปลอดภัย GAP ด้านพืช ปี ๒๕๖๕/๖๖	๑๒๐
ตารางที่ ๖๒	มาตรฐานฟาร์มเพาะเลี้ยงสัตว์น้ำ GAP ปี ๒๕๖๕/๖๖	๑๒๐
ตารางที่ ๖๓	จำนวนฟาร์มผู้เลี้ยงสัตว์ (ฟาร์มมาตรฐาน) และจำนวนสัตว์เลี้ยง	๑๒๔
ตารางที่ ๖๔	รายละเอียดพื้นที่ และการแจกเอกสารสิทธิ สปก. ๔-๐๑ จังหวัดชลบุรี ปี ๒๕๖๖	๑๒๖
ตารางที่ ๖๕	รายชื่อสมาชิกสภาเกษตรกรจังหวัดชลบุรี	๑๒๗
ตารางที่ ๖๖	สินค้าแปรรูปทางการเกษตรที่โดดเด่นของจังหวัดชลบุรี (รายอำเภอ) ประจำปี ๒๕๖๕/๒๕๖๖	๑๒๘
ตารางที่ ๖๗	สรุปผลการคัดสรรสุดยอดหนึ่งตำบล หนึ่งผลิตภัณฑ์ไทย ปี ๒๕๖๕ จังหวัดชลบุรี	๑๓๒
ตารางที่ ๖๘	ผู้ประกอบการที่มีผลิตภัณฑ์ผ่านการคัดสรรสุดยอดหนึ่งตำบล หนึ่งผลิตภัณฑ์ไทย ประจำปี พ.ศ. ๒๕๖๕	๑๓๒
ตารางที่ ๖๙	แหล่งเรียนรู้ด้านวัฒนธรรมแยกตามประเภทด้านการเกษตร ปี ๒๕๖๖	๑๔๐
ตารางที่ ๗๐	รายชื่อและสถานที่ตลาดจำหน่ายสินค้าต่างๆ ในจังหวัดชลบุรี ปี ๒๕๖๖	๑๔๒
ตารางที่ ๗๑	รายชื่อตลาดที่อยู่ในการส่งเสริมของกระทรวงพาณิชย์ ในพื้นที่จังหวัดชลบุรี ปี ๒๕๖๖	๑๔๕
ตารางที่ ๗๒	ข้อมูลการจัดกลุ่มลูกค้า ๓S ตามประเภทลูกค้าจังหวัดชลบุรี	๑๔๖
ตารางที่ ๗๓	ผลการพัฒนา Smart Farmer ปี ๒๕๖๖ เป้าหมาย ๑๑๐ ราย	๑๔๗
ตารางที่ ๗๔	ผลการพัฒนา Young Farmer ปี ๒๕๖๖ เป้าหมาย ๔๐ ราย	๑๔๗

# บทที่ ๑

## ข้อมูลทั่วไปจังหวัดชลบุรี

### ๑. ข้อมูลทั่วไป

จังหวัดชลบุรี เป็นจังหวัดท่องเที่ยวชายทะเลภาคตะวันออกที่มีชื่อเสียงมายาวนาน อีกทั้งมีชุมชนอยู่อาศัยย้อนไปได้ถึงยุคทวาราวดี กลายเป็นแหล่งสังฆมอารยธรรม และความเจริญรุ่งเรืองในหลาย ๆ ด้าน โดยเฉพาะการท่องเที่ยว ขนบธรรมเนียมประเพณี วิถีชีวิตชุมชน และอุตสาหกรรมระดับนานาชาติ จังหวัดชลบุรีเป็นที่รู้จักในฐานะเมืองตากอากาศชายทะเลที่ใกล้กรุงเทพฯ โดยเฉพาะหาดบางแสน และพัทยา ที่ได้รับความนิยมจากนักท่องเที่ยวทั้งในประเทศและต่างประเทศ

จังหวัดชลบุรีตั้งอยู่ติดชายฝั่งทะเลยาว ๑๖๐ กิโลเมตร ส่งผลให้อากาศเย็นสบายตลอดปี ฤดูร้อนไม่ร้อนจัด ฤดูหนาวอากาศไม่ถึงกับแห้งแล้งมากนักเพราะยังมีฝนตก ภายใต้อิทธิพลของลมมรสุมตะวันตกเฉียงใต้ โดยเฉพาะบริเวณพื้นที่ตอนในของจังหวัด ซึ่งมีลักษณะภูมิประเทศเป็นภูเขา และที่ราบ ลอนลูกคลื่นสลับกัน มีฝนตกชุกมากกว่าบริเวณชายฝั่งทะเล จังหวัดชลบุรีเป็นเมืองท่าสำคัญมาแต่ครั้งโบราณ ชาวจีนล่องเรือสำเภามาค้าขาย และอพยพเข้ามาตั้งถิ่นฐาน และประกอบสัมมาอาชีพอยู่ทั่วไปในชลบุรี มีบันทึกของชาวเรือในอดีตกล่าวว่า เกาะสีชังเป็นจุดที่เรือสำเภามาจอดพักเรือก่อนเดินทางเข้าสู่ปากแม่น้ำเจ้าพระยาหรือก่อนเดินทางออกสู่มหาสมุทรมาจนถึงทุกวันนี้ รวมทั้งเรือสินค้าและเรือเดินทะเลขนาดใหญ่ เข้ามาจอดลอยลำในบริเวณดังกล่าวอยู่เสมอ

ทำเลที่ตั้งอันเหมาะสมสำหรับการค้าขายทางทะเล ส่งผลให้ปัจจุบันจังหวัดชลบุรีได้รับการวางแผนให้เป็นเมืองหลักทางด้านอุตสาหกรรม และการค้าขายของภาคตะวันออก มีท่าเรือแหลมฉบังเป็นท่าเรือพาณิชย์สำคัญของประเทศไทย รองจากท่าเรือกรุงเทพฯ นอกจากนี้ยังมีโรงงานอุตสาหกรรมมากมาย อาทิ โรงกลั่นน้ำมัน โรงงานประกอบรถยนต์ โรงงานน้ำตาลทราย โรงงานมันสำปะหลังอัดเส้นและอัดเม็ด และโรงงานผลิตชิ้นส่วนอุปกรณ์อิเล็กทรอนิกส์ เป็นต้น

ด้านอุตสาหกรรมการท่องเที่ยวที่เติบโตอย่างต่อเนื่อง ชลบุรีมีแหล่งท่องเที่ยว และกิจกรรมที่หลากหลายทั้งด้านธรรมชาติ วัฒนาอารามเก่าแก่ วิถีชีวิตชุมชนน่าสัมผัส งานหัตถกรรมอันประณีต รวมถึงยังมีสถานบันเทิงทันสมัย กิจกรรมผจญภัยหลากหลายรูปแบบ เช่น การขี่ม้า ดำน้ำ เล่นเรือใบ ชื่นเครื่องร่อน ฯลฯ ซึ่งช่วยส่งเสริมให้เมืองชลมีความน่าดึงดูดในทุกมิติ



### ๑.๑ ตราประจำจังหวัดชลบุรี



ตราประจำจังหวัด



ธงประจำจังหวัดชลบุรี



ดอกไม้ประจำจังหวัดชลบุรี

ตราจังหวัดชลบุรีเป็นรูปภูเขาอยู่ริมทะเล แสดงถึงสัญลักษณ์สำคัญ ๒ ประการของจังหวัด คือ “ทะเล” หมายถึง ความเป็นเมืองชายทะเลที่อุดมสมบูรณ์ และ “รูปภูเขาอยู่ริมทะเล” หมายถึง เขาสามมุขอันเป็นที่ตั้งของศาลเจ้าแม่สามมุขอันศักดิ์สิทธิ์ เป็นที่เคารพของชาวชลบุรี ตลอดจนประชาชนทั่วไป

ดอกไม้และต้นไม้ประจำจังหวัดชลบุรี คือ ประดู่ป่า ชื่อวิทยาศาสตร์ Pterocarpus macrocarpus Kurz พรรณไม้ชนิดนี้จัดอยู่ในวงศ์ถั่ว (Papilionoideae) เป็นไม้ยืนต้นขนาดใหญ่ สูง ๑๕-๒๕ เมตร

### ๑.๒ คำขวัญประจำจังหวัดชลบุรี

“ทะเลงาม ข้าวหลามอร่อย อ้อยหวาน จักสานดี ประเพณีวิ่งควาย”

### ๑.๓ ลักษณะทางภูมิศาสตร์

#### ๑.๓.๑ ที่ตั้ง

จังหวัดชลบุรีตั้งอยู่ในภาคตะวันออกของประเทศไทย หรือริมฝั่งทะเลด้านตะวันออกของอ่าวไทย ประมาณเส้นรุ้งที่ ๑๒ องศา ๓๐ ลิปดา - ๑๓ องศา ๔๓ ลิปดาเหนือ และเส้นแวงที่ ๑๐๐ องศา ๔๕ ลิปดา - ๑๐๑ องศา ๔๕ ลิปดาตะวันออก ระยะทางจากกรุงเทพมหานครตามเส้นทางหลวงแผ่นดินหมายเลข ๓๔ (ถนนสายบางนา - ตราด) รวมระยะทางประมาณ ๘๑ กิโลเมตร และมีเส้นทางหลวงพิเศษ หมายเลข ๗ หรือ Motorway (กรุงเทพฯ - ชลบุรี) ระยะทางประมาณ ๗๙ กิโลเมตร ใช้ระยะเวลาในการเดินทางประมาณ ๔๕ นาทีเท่านั้น

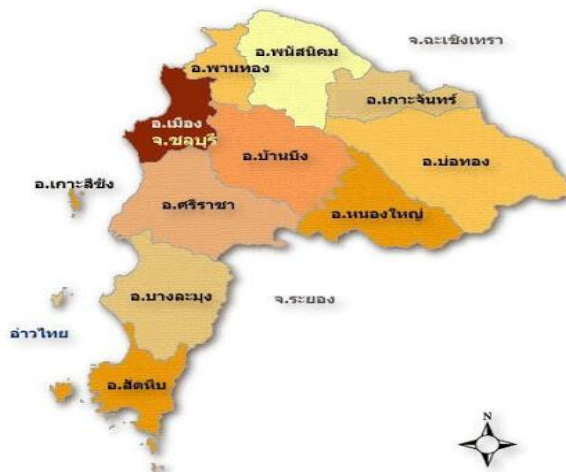

จังหวัดชลบุรีมีพื้นที่ทั้งสิ้น ๔,๗๔๐.๙๑๓ ตารางกิโลเมตร คิดเป็นร้อยละ ๐.๙๒ ของพื้นที่ประเทศไทย (พื้นที่ของประเทศไทยประมาณ ๓๒๐,๖๙๖,๘๗๕ ไร่ หรือ ๕๑๓,๑๑๕ ตารางกิโลเมตร)

### ๑.๓.๒ อาณาเขต

ทิศเหนือ	ติดต่อกับจังหวัดฉะเชิงเทรา (อำเภอบางปะกง อำเภอบ้านโพธิ์ อำเภอแปลงยาว และอำเภอท่าตะเกียบ)
ทิศตะวันออก	ติดต่อกับจังหวัดฉะเชิงเทรา (อำเภอสนามชัยเขต และอำเภอท่าตะเกียบ) จังหวัดจันทบุรี (อำเภอแก่งหางแมว) และจังหวัดระยอง (อำเภอสัตหีบ)
ทิศใต้	ติดต่อกับจังหวัดระยอง (อำเภอบ้านฉาง อำเภอนิคมพัฒนา และอำเภอปลวกแดง)
ทิศตะวันตก	ติดต่อกับทะเลฝั่งตะวันออกของอ่าวไทย

### ๑.๓.๓ การเดินทาง

จังหวัดชลบุรีมีเส้นทางคมนาคมดีที่สุดในจังหวัดหนึ่งของประเทศ โดยมีระบบการคมนาคมขนส่งทั่วถึงและสะดวกในทุกด้าน ทั้งการขนส่งทางบก ทางเรือ และทางอากาศ รวมทั้งมีการขนส่งทางท่อสำหรับสินค้าเหลว ได้แก่ น้ำมันและสารเคมี การคมนาคมและขนส่งของจังหวัดชลบุรี ในปัจจุบันอาศัยทางบกเป็นหลัก นอกจากนี้ยังมีการขนส่งทางเรือและทางอากาศ ซึ่งสามารถพัฒนาศักยภาพให้เพิ่มขึ้นได้อย่างต่อเนื่อง



#### การขนส่งทางอากาศ

จังหวัดชลบุรีมีสนามบิน ๒ แห่งคือ สนามฝึกบินบางพระ และสนามบินอู่ตะเภา โดยสนามบินบางพระตั้งอยู่ในอำเภอศรีราชา เป็นสนามบินซ่อมสำหรับเครื่องบินลำเล็ก จึงไม่ได้เปิดให้บริการขนส่งทางอากาศเพื่อการพาณิชย์ทั่วไป



#### การขนส่งทางน้ำ

เนื่องจากจังหวัดชลบุรีมีสภาพภูมิศาสตร์เอื้ออำนวยต่อการขนส่งทางทะเล ด้านตะวันตกของจังหวัดเป็นชายฝั่งที่มีแนวยาว ระยะทางหลายกิโลเมตร โดยหลายแห่งเป็นชายหาดที่งดงาม และบางแห่งเหมาะจะเป็นท่าจอดเรือ ส่งผลให้ชายฝั่งทะเลของจังหวัด มีท่าเทียบเรือประมงและท่าเทียบเรือสินค้า ทั้งที่เป็นท่าเทียบเรือของเอกชน และท่าเทียบเรือพาณิชย์สำหรับขนส่งสินค้าไปต่างประเทศ รวมถึงการขนส่งเลียบตามชายฝั่งทะเลตะวันออกเข้าสู่ท่าเรือกรุงเทพฯ



#### การขนส่งทางรถไฟ

การขนส่งทางรถไฟของจังหวัดชลบุรีอาศัยเส้นทางรถไฟสายตะวันออก โดยเริ่มต้นจากกรุงเทพฯ - ฉะเชิงเทรา - อำเภอศรีราชา เมื่อรัฐบาลมีโครงการพัฒนาพื้นที่บริเวณชายฝั่งทะเลตะวันออก การรถไฟแห่งประเทศไทยจึงดำเนินการก่อสร้างทางรถไฟสายนี้ขึ้น เพื่อรองรับการขนส่งสินค้าจากท่าเรือน้ำลึกสัตหีบ ท่าเรือน้ำลึกนิคมอุตสาหกรรมแหลมฉบัง และท่าเรือน้ำลึกนิคมอุตสาหกรรมมาบตาพุด



### การขนส่งทางรถยนต์

การขนส่งทางรถยนต์เป็นระบบการคมนาคมสำคัญที่สุดของจังหวัดชลบุรี และมีบทบาทมากขึ้นเรื่อย ๆ ในปัจจุบัน โครงข่ายนี้อยู่ในความรับผิดชอบของกรมทางหลวง โดยจังหวัดชลบุรีมีถนนที่สร้างเสร็จแล้วเป็นระยะทาง ๗๔๕.๔๙๗ กิโลเมตร เป็นทางหลวงแผ่นดินรวมระยะทาง ๗๔๕.๔๙๗ กิโลเมตร และระยะทางต่อ ๒ ช่องจราจรคิดเป็นระยะทาง ๑,๑๙๑.๔๐๘ กิโลเมตร

#### ๑) ระยะทางจากอำเภอเมืองฯ ไปยังอำเภอต่างๆ ในจังหวัดชลบุรี

บ้านบึง	๑๐.๐๓	กิโลเมตร
พนัสนิคม	๒๖.๒๘	กิโลเมตร
ศรีราชา	๒๓.๙๘	กิโลเมตร
พานทอง	๒๓.๔๘	กิโลเมตร
บางละมุง	๔๗.๒๕	กิโลเมตร
เกาะสีชัง	๒๔.๐๕	กิโลเมตร
เกาะจันทร์	๔๙.๖๕	กิโลเมตร
หนองใหญ่	๕๓.๔๕	กิโลเมตร
บ่อทอง	๕๙.๑๖	กิโลเมตร
สัตหีบ	๘๕.๘๕	กิโลเมตร

#### ๒) ระยะทางจากจังหวัดชลบุรี ไปยังจังหวัดใกล้เคียง

ฉะเชิงเทรา	๔๓	กิโลเมตร
สมุทรปราการ	๖๔	กิโลเมตร
ระยอง	๙๘	กิโลเมตร
จันทบุรี	๑๖๔	กิโลเมตร
ตราด	๒๓๔	กิโลเมตร

## ๒. เขตการปกครอง

จังหวัดชลบุรีแบ่งเขตการปกครองออกเป็น ๑๑ อำเภอ ๙๒ ตำบล ๖๖๓ หมู่บ้าน ๑,๐๗๖,๐๔๙ ครัวเรือน การปกครองส่วนท้องถิ่น ประกอบด้วย องค์การบริหารส่วนจังหวัด ๑ แห่ง เทศบาลนคร ๒ แห่ง เทศบาลเมือง ๑๐ แห่ง เทศบาลตำบล ๓๕ แห่ง องค์การบริหารส่วนตำบล ๕๐ แห่ง ชุมชน ๓๐๕ ชุมชน และมีรูปแบบการปกครองพิเศษ ๑ แห่ง คือ เมืองพัทยา แยกจากการปกครองของอำเภอบางละมุง

อำเภอทั้ง ๑๑ ของจังหวัดชลบุรี ได้แก่ อำเภอเมืองชลบุรี อำเภอพนัสนิคม อำเภอพานทอง อำเภอบ้านบึง อำเภอศรีราชา อำเภอเกาะจันทร์ อำเภอบ่อทอง อำเภอหนองใหญ่ อำเภอบางละมุง อำเภอสัตหีบ และอำเภอเกาะสีชัง

## ๒.๑ การแบ่งเขตการปกครอง

## ตารางที่ ๑ เขตการปกครองของจังหวัดชลบุรี

อำเภอ	พื้นที่ ตร.กม.	ร้อยละ	ที่ว่าการอำเภอ ห่างจากศาลา กลางจังหวัด (กม.)	อบจ.	จำนวน							
					ตำบล	หมู่บ้าน	เทศบาล			อบต.	เมือง พัทยา	ชุมชน
							นคร	เมือง	ตำบล			
เมืองชลบุรี	๒๓๘.๘๗๐	๕.๐๔	-	๑	๑๘	๙๗	-	๔	๘	๔	-	๙๒
บ้านบึง	๖๕๖.๓๓๔	๑๓.๘๔	๑๔	-	๘	๕๒	-	๑	๕	๕	-	๖๕
ศรีราชา	๖๕๓.๕๕๘	๑๓.๗๙	๒๔	-	๘	๖๐	๒	๑	๑	๔	-	๓๕
บางละมุง	๗๒๗.๐๐๐	๑๕.๓๓	๔๘	-	๘	๔๗	-	๑	๕	๑	๑	๘๖
พนัสนิคม	๔๔๘.๒๕๙	๙.๔๖	๒๒	-	๒๐	๑๘๕	-	๑	๓	๑๖	-	๑๒
สัตหีบ	๓๓๓.๔๒๒	๗.๐๓	๘๔	-	๕	๔๑	-	๑	๕	๒	-	๑๕
พานทอง	๑๘๐.๖๖๐	๓.๘๑	๒๒	-	๑๑	๗๖	-	-	๒	๘	-	-
บ่อทอง	๘๓๐.๐๐๐	๑๗.๕๑	๖๑	-	๖	๔๗	-	-	๒	๕	-	-
หนองใหญ่	๔๑๕.๐๐๐	๘.๗๕	๕๑	-	๕	๒๔	-	-	๑	๔	-	-
เกาะจันทร์	๒๓๒.๐๐๐	๔.๙๐	๕๐	-	๒	๒๗	-	๑	๒	๑	-	-
เกาะสีชัง	๒๕.๖๑๐	๐.๕๔	๓๕	-	๑	๗	-	-	๑	-	-	-
รวม	๔,๗๔๐.๙๑๓	๑๐๐	-	๑	๙๒	๖๖๓	๒	๑๐	๓๕	๕๐	๑	๓๐๕

ที่มา : ที่ทำการปกครองจังหวัดชลบุรี

ข้อมูล ณ ๒ กรกฎาคม ๒๕๖๖

## ๒.๒ ข้อมูลประชากร

## ตารางที่ ๒ จำนวนประชากรของจังหวัดชลบุรี

อำเภอ	ชาย (คน)	หญิง (คน)	รวมประชากร (คน)	จำนวนครัวเรือน
เมืองชลบุรี	๑๖๖,๒๔๗	๑๗๘,๘๖๓	๓๔๕,๑๑๐	๒๔๗,๓๗๖
บ้านบึง	๕๓,๙๓๘	๕๖,๘๙๐	๑๑๐,๘๒๘	๖๒,๖๗๔
หนองใหญ่	๑๒,๐๐๑	๑๑,๘๗๐	๒๓,๘๗๑	๑๐,๔๖๘
บางละมุง	๑๔๖,๗๐๕	๑๗๒,๓๖๔	๓๑๙,๐๖๙	๒๙๘,๖๑๐
พานทอง	๓๘,๖๖๙	๔๐,๑๖๘	๗๘,๘๓๗	๖๒,๘๙๒
พนัสนิคม	๖๐,๖๘๗	๖๔,๙๔๙	๑๒๕,๖๓๖	๔๘,๘๙๒
ศรีราชา	๑๖๖,๒๐๔	๑๗๕,๓๘๑	๓๔๑,๕๘๕	๒๐๖,๐๒๗
สัตหีบ	๘๘,๕๙๐	๗๖,๑๓๓	๑๖๔,๗๒๓	๑๐๒,๖๒๙
บ่อทอง	๒๔,๘๑๗	๒๔,๘๒๔	๔๙,๖๔๑	๑๘,๙๔๑
เกาะจันทร์	๒๑,๔๐๔	๑๘,๓๔๑	๓๙,๗๔๕	๑๕,๒๖๕
เกาะสีชัง	๒,๒๔๑	๒,๒๘๓	๔,๕๒๔	๒,๒๗๕
รวม	๗๘๑,๕๐๓	๘๒๒,๐๖๖	๑,๖๐๓,๕๖๙	๑,๐๗๖,๐๔๙

ที่มา : ที่ทำการปกครองจังหวัดชลบุรี

ข้อมูล ณ ๓๐ มิถุนายน ๒๕๖๖

### ๓. ลักษณะภูมิอากาศ

#### ๓.๑ ฤดูกาล

จังหวัดชลบุรีมีลักษณะอากาศแบบมรสุมเขตร้อนชื้น (Tropical Climate) โดยได้รับอิทธิพลจากลมมรสุมตะวันตกเฉียงใต้ ในช่วงเดือนพฤษภาคม - ตุลาคม และได้รับอิทธิพลจากลมมรสุมตะวันออกเฉียงเหนือ ระหว่างเดือนตุลาคม - กุมภาพันธ์ ส่งผลให้จังหวัดชลบุรีมีฤดูกาลแตกต่างกันอย่างชัดเจน ๓ ฤดู ได้แก่

**ฤดูร้อน** เดือนกุมภาพันธ์ - เดือนพฤษภาคม อากาศค่อนข้างอบอ้าว และมีอากาศร้อนจัดในบางพื้นที่

**ฤดูฝน** เดือนพฤษภาคม - เดือนตุลาคม จะมีฝนตกชุกหนาแน่นและต่อเนื่องครอบคลุมพื้นที่ส่วนใหญ่ของประเทศ และมีฝนทิ้งช่วงในเดือนมิถุนายน - กลางเดือนกรกฎาคม หลังจากนั้นจะมีฝนตกต่อเนื่องและฝนตกหนักได้บางพื้นที่

**ฤดูหนาว** เดือนตุลาคม - เดือนกุมภาพันธ์ อากาศเย็นในตอนเช้า ในบางช่วงจะมีปริมาณความกดอากาศสูงกำลังปานกลางสลับกับกำลังแรงจากประเทศจีนแผ่ลงมาปกคลุมประเทศไทย ทำให้มีอากาศหนาวในบางช่วง ท้องฟ้าสดใส ปลอดโปร่ง และอาจมีแดดตลอดวัน มันเป็นช่วงเวลาชายหาดจะคึกคักไปด้วยนักท่องเที่ยว ส่วนภาคเกษตรในฤดูนี้เป็นเวลาที่ค่อนข้างแล้ง เพราะฝนทิ้งช่วงหลายเดือน

จังหวัดชลบุรี ปี ๒๕๖๖ มีปริมาณน้ำฝน ๒๒๕.๔ มิลลิเมตร อุณหภูมิสูงสุด ๓๘.๐ องศาเซลเซียส อุณหภูมิต่ำสุด ๑๘.๕ องศาเซลเซียส อุณหภูมิเฉลี่ยทั้งปี ๒๙.๐ องศาเซลเซียส ความชื้นสัมพัทธ์สูงสุด ๙๙% ความชื้นสัมพัทธ์ต่ำสุด ๒๙% ความชื้นสัมพัทธ์เฉลี่ยทั้งปี ๗๐%

#### ตารางที่ ๓ ปริมาณน้ำฝนของจังหวัดชลบุรี ปี ๒๕๕๗ - ๒๕๖๖ (ย้อนหลัง ๑๐ ปี)

ปี	๒๕๕๗	๒๕๕๘	๒๕๕๙	๒๕๖๐	๒๕๖๑	๒๕๖๒	๒๕๖๓	๒๕๖๔	๒๕๖๕	๒๕๖๖
ปริมาณน้ำฝน (มม.)	๑,๑๑๖.๔	๑,๐๔๖	๑,๔๖๓.๒	๑,๔๖๒.๖	๑,๓๕๗	๑,๐๘๓.๒	๑,๒๕๖.๖	๑,๓๒๖.๕	๑,๔๔๑.๖	๒๒๕.๔

ที่มา : สถานีอุตุนิยมวิทยาจังหวัดชลบุรี

ข้อมูล ณ มิถุนายน ๒๕๖๖

#### ตารางที่ ๔ อุณหภูมิและความชื้นสัมพัทธ์สูงสุด - ต่ำสุด ปี ๒๕๕๖ - ๒๕๖๕ (ย้อนหลัง ๑๐ ปี)

ปี	อุณหภูมิ (°C)			ความชื้นสัมพัทธ์ (%)		
	สูงสุด	ต่ำสุด	เฉลี่ยทั้งปี	สูงสุด	ต่ำสุด	เฉลี่ยทั้งปี
๒๕๕๗	๓๗.๓	๑๕.๕	๒๙.๐	๙๗	๒๙	๗๒
๒๕๕๘	๓๘.๑	๑๘.๖	๒๙.๖	๙๖	๒๗	๗๑
๒๕๕๙	๓๙.๓	๑๖.๐	๒๙.๖	๙๙	๒๗	๗๒
๒๕๖๐	๓๘.๑	๑๕.๙	๒๙.๐	๙๙	๓๑	๗๓
๒๕๖๑	๓๗.๕	๑๘.๕	๒๘.๙	๙๙	๓๓	๗๖
๒๕๖๒	๓๘.๗	๑๗.๓	๒๙.๕	๙๙	๓๓	๗๔
๒๕๖๓	๓๘.๐	๑๘.๖	๒๙.๓	๙๙	๒๙	๗๖
๒๕๖๔	๓๗.๒	๑๖.๓	๒๘.๘	๙๙	๓๖	๗๖
๒๕๖๕	๓๗.๓	๑๘.๑	๒๙.๐	๙๘	๓๐	๗๓
๒๕๖๖	๓๘.๐	๑๘.๕	๒๙.๖	๙๙	๒๙	๗๐

ที่มา : สถานีอุตุนิยมวิทยาจังหวัดชลบุรี

ข้อมูล ณ มิถุนายน ๒๕๖๖

## ๓.๒ ข้อมูลอุตุนิยมวิทยาของจังหวัด ปี ๒๕๖๖

ปริมาณน้ำฝน ปี ๒๕๖๖ มีปริมาณ ๒๒๕.๔ มม. อุณหภูมิเฉลี่ยสูงสุด ๓๘.๐ องศาเซลเซียส อุณหภูมิเฉลี่ยต่ำสุด ๑๘.๕ องศาเซลเซียส อุณหภูมิเฉลี่ย ๒๙.๖ องศาเซลเซียส และมีความชื้นสัมพัทธ์สูงสุด ๙๙% ความชื้นสัมพัทธ์ต่ำสุด ๒๙% ความชื้นสัมพัทธ์เฉลี่ย ๗๐% (ดังตารางที่ ๘)

## ตารางที่ ๕ ข้อมูลอุตุนิยมวิทยาของจังหวัด ปี ๒๕๖๖

สถิติ	ค่าเฉลี่ย
ปริมาณน้ำฝน (มม.)	๒๒๕.๔
วันฝนตก	๑๖
อุณหภูมิสูงสุด (องศาเซลเซียส)	๓๘.๐
อุณหภูมิต่ำสุด (องศาเซลเซียส)	๑๘.๕
อุณหภูมิเฉลี่ย (องศาเซลเซียส)	๒๙.๖
ความชื้นสัมพัทธ์สูงสุด (%)	๙๙
ความชื้นสัมพัทธ์ต่ำสุด (%)	๒๙
ความชื้นสัมพัทธ์เฉลี่ย (%)	๗๐

ที่มา : สถานีอุตุนิยมวิทยาจังหวัดชลบุรี

ข้อมูล ณ มิถุนายน ๒๕๖๖

## ๔. สถานการณ์ภัยพิบัติ

จังหวัดชลบุรีมีสถานการณ์ภัยพิบัติปี ๒๕๖๖ ดังนี้ (ดังตารางที่ ๙ - ๑๕)

- อุทกภัย จำนวน ๕ ครั้ง พื้นที่ประสบภัย ๕ อำเภอ
- วาตภัย จำนวนครั้งที่เกิดภัย ๒๐ ครั้ง พื้นที่ประสบภัย ๓ อำเภอ
- อัคคีภัย จำนวนครั้งที่เกิดภัย ๔๑ ครั้ง พื้นที่ประสบภัย ๖ อำเภอ
- ภัยแล้ง จำนวนครั้งที่เกิดภัย ๑ ครั้ง พื้นที่ประสบภัย ๑ อำเภอ
- การคมนาคมทางบก จำนวนครั้งที่เกิดภัย ๓๒๔ ครั้ง พื้นที่ประสบภัย ๑๑ อำเภอ
- การคมนาคมทางน้ำ ไม่มีสถานการณ์สาธารณภัย
- สารเคมีและวัตถุอันตราย จำนวน ๒ ครั้ง พื้นที่ประสบภัย ๒ อำเภอ

## ตารางที่ ๖ สถิติการเกิดอุทกภัย/ โคลนถล่ม จังหวัดชลบุรี

ปี พ.ศ.	จำนวนครั้งที่เกิดภัย (ครั้ง)	จำนวนครัวเรือนพื้นที่ประสบภัย (ครัวเรือน)	พื้นที่ประสบภัย (อำเภอ)	เสียชีวิต (คน)	บาดเจ็บ (คน)	มูลค่าความเสียหาย (บาท)
๒๕๕๕	๑	๖,๔๗๙	๑๐	-	-	>๘,๙๔๒,๕๐๐
๒๕๕๖	๑	๑๓,๕๗๘	๙	-	-	>๑๗,๗๓๐,๐๐๐
๒๕๕๗	-	-	-	-	-	-
๒๕๕๘	๑	๑๘,๖๑๕	๔	๑	-	>๔,๖๑๐,๗๓๒
๒๕๕๙	๑	๒๗๑	๓	-	-	-
๒๕๖๐	๑๒	๒๐,๐๐๐	๕	-	-	๑๓,๑๓๐,๗๖๑.๒๕

ปี พ.ศ.	จำนวนครั้งที่เกิดภัย (ครั้ง)	จำนวนครัวเรือนพื้นที่ประสบภัย (ครัวเรือน)	พื้นที่ประสบภัย (อำเภอ)	เสียชีวิต (คน)	บาดเจ็บ (คน)	มูลค่าความเสียหาย (บาท)
๒๕๖๑	๕๒	๔,๐๔๐	๘	-	-	๘,๐๐๐,๐๐๐
๒๕๖๒	๕	๘๑	๕	๑	๒	๔๘๐,๐๐๐
๒๕๖๓	๔	๓๒	๔	๐	๐	๒๐,๐๐๐
๒๕๖๔	ไม่มีสถานการณ์สาธารณภัย					
๒๕๖๕	๗	๔๘๐	๔	-	-	-
๒๕๖๖	๕	๕ ชุมชน	๕	-	-	๗๑,๙๘๐

ที่มา : สำนักงานป้องกันและบรรเทาสาธารณภัยจังหวัดชลบุรี

ข้อมูล ณ พฤษภาคม ๒๕๖๖

ตารางที่ ๗ สถิติการเกิดวาตภัยจังหวัดชลบุรี

ปี พ.ศ.	จำนวนครั้งที่เกิดภัย (ครั้ง)	จำนวนครัวเรือนพื้นที่ประสบภัย (ครัวเรือน)	พื้นที่ประสบภัย (อำเภอ)	เสียชีวิต (คน)	บาดเจ็บ (คน)	มูลค่าความเสียหาย (บาท)
๒๕๕๕	๖๐	๑,๐๙๔	๑๐	๑	-	>๔,๑๒๐,๔๕๒
๒๕๕๖	๑๗	๘๒	๘	-	-	>๑,๑๘๐,๐๐๐
๒๕๕๗	๑๑	๖๘	๖	-	-	>๓๐๔,๐๐๐
๒๕๕๘	๔	๑๒	๓	-	-	>๑๐๙,๙๑๐
๒๕๕๙	๒๐	๕๓๖	๙	-	-	๑,๑๒๑,๕๒๖.๗๕
๒๕๖๐	๓๕	๑๔๕	๑๐	-	-	๗๔๙,๐๐๐
๒๕๖๑	๕๙	๕๘๕	๑๐	-	๒	๑,๐๕๒,๗๗๐
๒๕๖๒	๖๑	๔๘๔	๑๐	-	-	๑๔,๔๘๐,๙๒๕.๘๗
๒๕๖๓	๖๐	๕	๑๐	-	-	๑,๓๐๔,๔๐๐
๒๕๖๔	๑๘	-	๖	-	-	๖๐,๐๐๐
๒๕๖๕	๑๔	๑๒๔	๖	-	-	-
๒๕๖๖	๒๐	๗๓๓	๓	-	-	๗๐๐,๐๐๐

ที่มา : สำนักงานป้องกันและบรรเทาสาธารณภัยจังหวัดชลบุรี

ข้อมูล ณ พฤษภาคม ๒๕๖๖

## ตารางที่ ๘ สถิติการเกิดอัคคีภัยจังหวัดชลบุรี

ปี พ.ศ.	จำนวนครั้งที่เกิดภัย (ครั้ง)	พื้นที่ประสบภัย (อำเภอ)	จำนวนบ้านเรือนเสียหาย (หลัง)	เสียชีวิต (คน)	บาดเจ็บ (คน)	มูลค่าความเสียหาย (บาท)
๒๕๕๕	๗๗	๙	๑๐๗	๑	๔	>๓,๓๕๕,๕๐๐
๒๕๕๖	๓๒	๙	๔๕	-	-	>๑,๕๕๖,๒๒๖
๒๕๕๗	๔๓	๖	๕๕	-	๒	>๓,๕๘๘,๕๐๐
๒๕๕๘	๕๙	๙	๗๑	๑	๗	>๗,๕๐๐,๐๐๐
๒๕๕๙	๘๘	๙	๖๗	๒	๑๙	>๗,๐๐๐,๐๐๐
๒๕๖๐	๑๐๘	๙	๙๙	-	๑๖	>๑๐,๐๐๐,๐๐๐
๒๕๖๑	๘๑	๑๐	๑๓๔	๔	๒๓	>๑๖๑,๑๒๐,๐๐๐
๒๕๖๒	๖๖	๘	๘๐	-	๔	๑๔๖,๓๑๐,๐๐๐
๒๕๖๓	๕๑	-	๕๖	-	-	๓๐๔,๐๑๙,๖๑๐
๒๕๖๔	๒๗	-	-	-	-	-
๒๕๖๕	๖๖	๙	๔๔	๒	๑๙	-
๒๕๖๖	๔๑	๖	๒๐	๒	๖	๖๓๕,๐๐๐

ที่มา : สำนักงานป้องกันและบรรเทาสาธารณภัยจังหวัดชลบุรี

ข้อมูล ณ พฤษภาคม ๒๕๖๖

## ตารางที่ ๙ สถิติการเกิดภัยแล้งจังหวัดชลบุรี

ปี พ.ศ.	จำนวนครั้งที่เกิดภัย (ครั้ง)	พื้นที่ประสบภัย (อำเภอ)	จำนวนครัวเรือนพื้นที่ประสบภัย (ครัวเรือน)	พื้นที่การเกษตรเสียหาย (ไร่)	จำนวนสัตว์ที่ได้รับผลกระทบ (ตัว)	มูลค่าความเสียหาย (บาท)
๒๕๕๕	๑	๙	๒๙๐,๘๖๑	-	-	๓๖,๕๐๙,๑๔๐
๒๕๕๖	๑	๑	๑,๙๙๘	-	-	๑,๕๐๐,๐๐๐
๒๕๕๗	๑	๑	๑,๙๙๘	-	-	๔,๐๐๐,๐๐๐
๒๕๕๘	๑	๑	๑,๙๙๘	-	-	๔,๐๐๐,๐๐๐
๒๕๕๙	๑	๑	๒,๐๒๙	-	-	๔,๐๐๐,๐๐๐
๒๕๖๐	-	-	-	-	-	-
๒๕๖๑	-	-	-	-	-	-
๒๕๖๒	๒	๒	๒,๙๓๔	-	-	๒,๕๗๔,๐๐๐
๒๕๖๓	๑๐	๓	๗,๘๖๑	๑๕,๐๙๒	-	๒๕,๓๓๘,๐๐๐
๒๕๖๔	๒	๒	-	-	-	๑,๐๐๐,๐๐๐
๒๕๖๕	๑	๑	๒,๒๑๐	-	-	-
๒๕๖๖	๑	๑	๗ หมู่บ้าน	-	-	-

ที่มา : สำนักงานป้องกันและบรรเทาสาธารณภัยจังหวัดชลบุรี

ข้อมูล ณ พฤษภาคม ๒๕๖๖



## ตารางที่ ๑๐ สถิติข้อมูลภัยจากการคมนาคมทางบก

ปี พ.ศ.	จำนวนครั้งที่เกิดภัย (ครั้ง)	พื้นที่ประสบภัย (อำเภอ)	เสียชีวิต (คน)	บาดเจ็บ (คน)	มูลค่าความเสียหาย (บาท)
๒๕๕๕	๕,๕๒๖	๑๑	๓๘๕	๔,๓๔๘	>๑,๕๔๐
๒๕๕๖	๕,๒๘๐	๑๑	๒๓๙	๔,๒๕๗	>๙๕๖
๒๕๕๗	๑๐,๗๗๔	๑๑	๔๓๐	๘,๗๙๙	>๑,๗๒๐
๒๕๕๘	๑๑,๐๓๓	๑๑	๔๗๒	๙,๓๐๓	>๑,๘๘๘
๒๕๕๙	๑๓,๖๔๑	๑๑	๔๔๘	๑๓,๑๘๓	๖๗,๕๒๙,๐๐๐
๒๕๖๐	๑๔,๑๐๕	๑๑	๔๒๑	๑๓,๖๘๗	๕๕,๘๓๒,๒๐๐
๒๕๖๑	๑๒,๔๘๐	๑๑	๔๑๗	๑๓,๖๗๘	>๑๐๐,๐๐๐,๐๐๐
๒๕๖๒	๓๙,๘๐๐	๑๑	๕๘๗	๓๕,๘๔๑	>๑๐๐,๐๐๐,๐๐๐
๒๕๖๓	๒๘,๘๕๑	๑๐	๓๓๐	๒๘,๕๒๑	๒,๗๔๖,๐๕๐,๐๐๐
๒๕๖๔	๑๘,๗๐๗	ทุกอำเภอ	๒๖๘	๒๑,๙๒๙	๒,๑๖๘,๔๕๐,๐๐๐
๒๕๖๕	๑,๙๖๑	๑๑	๔๒๗	๑,๕๓๔	๑,๗๘๔,๗๐๐,๐๐๐
๒๕๖๖	๓๒๔	๑๑	๓๓๔	๕,๒๒๘	๑,๕๕๕,๑๒๐,๐๐๐

ที่มา : สำนักงานป้องกันและบรรเทาสาธารณภัยจังหวัดชลบุรี

ข้อมูล ณ พฤษภาคม ๒๕๖๖

## ตารางที่ ๑๑ สถิติข้อมูลภัยจากการคมนาคมทางน้ำ

ปี	เรือ				รวม	ผู้บาดเจ็บ	ผู้เสียชีวิตโดยสาร	ความเสียหายท้องเทียบ (เหมาลำ)	มูลค่าความเสียหาย (บาท)
	โดยสาร	ท้องเทียบ (เหมาลำ)	บรรทุกสินค้า	ประมง					
๒๕๕๖	๔	๒	๑	๓	๑๐	๑๐	-	๖	๘,๐๐๐,๐๐๐
๒๕๕๗	๑	๒	๓	-	๖	๕	-	๒	๓,๕๐๐,๐๐๐
๒๕๕๘	๒	-	-	๑	๓	-	-	-	๕,๐๐๐,๐๐๐
๒๕๕๙	-	๕	๑	๑	๗	๓๒	๒	๕	๑,๕๐๐,๐๐๐
๒๕๖๐	-	-	-	๑	๑	-	-	-	๔๐,๐๐๐
๒๕๖๑	-	-	๒	-	๒	-	-	-	>๓๐,๐๐๐,๐๐๐
๒๕๖๒	-	๑	๑	-	๒	๔	-	๑	ไม่ได้รับรายงานมูลค่าความเสียหาย
๒๕๖๓	-	-	-	-	-	-	-	-	-
๒๕๖๔	ไม่มีสถานการณ์สาธารณภัย								
๒๕๖๕	ไม่มีสถานการณ์สาธารณภัย								
๒๕๖๖	ไม่มีสถานการณ์สาธารณภัย								

ที่มา : สำนักงานป้องกันและบรรเทาสาธารณภัยจังหวัดชลบุรี

ข้อมูล ณ พฤษภาคม ๒๕๖๖

## ตารางที่ ๑๒ สถิติข้อมูลภัยจากสารเคมีและวัตถุอันตราย

ปี	จำนวนครั้ง	พื้นที่ประสบภัย (อำเภอ)	สาเหตุ	ความเสียหาย
๒๕๕๕	๑	อำเภอเมืองชลบุรี	รถบรรทุกก๊าซ NGV ชนร้านทองจนเกิดเพลิงไหม้	-
๒๕๕๖	๓	อำเภอเมืองชลบุรี อำเภอเมืองชลบุรี อำเภอบางละมุง	๑. เพลิงไหม้รถบรรทุกประทัด ๒. รถบรรทุกสารเคมีพลิกคว่ำ ๓. แอมโมเนียรั่วโรงงานน้ำแข็ง	- - -
๒๕๕๗	๔	อำเภอศรีราชา อำเภอบางละมุง อำเภอศรีราชา อำเภอศรีราชา	๑. รถบรรทุกก๊าซ LPG ตกข้างทาง ๒. ถังสารเคมีตกบนทางหลวงสาย ๓๖ ๓. สารเคมีรั่ว ทำเรือแหลมฉบัง ๔. รถบรรทุกสารเคมีพลิกคว่ำ	- - - -
๒๕๕๘	๖	อำเภอบางละมุง อำเภอบางละมุง อำเภอบางละมุง อำเภอบางละมุง อำเภอศรีราชา อำเภอศรีราชา	๑. ลักลอบทิ้งของเสียคล้ำยน้ำมัน ๒. ลักลอบทิ้งสาร Coolant ๓. รถพ่วงบรรทุกสารเคมีอันตรายพลิกคว่ำ จำนวน ๑๙.๕ ตัน ๔. รถพ่วงบรรทุกสารเคมี UN ๑๒๖๕ พลิกคว่ำ (ไม่มีการรั่วไหล) ๕. น้ำมันรั่วไหลจากเรือ Heile Monro OOCL (วางทุ่นเพื่อกักบริเวณ) ๖. รถบรรทุกสารเคมี UN ๑๘๐๕ พลิกคว่ำ (สารเป็นกรดรั่วไหล)	- - - - - -
๒๕๕๙	๓	อำเภอเมืองชลบุรี อำเภอศรีราชา อำเภอบางละมุง	๑. รถบรรทุกน้ำมันใช้แล้วพลิกคว่ำ ๒๐,๐๐๐ ลิตร (UN ๓๐๙๒) ๒. น้ำในลำห้วยมีสีดำคล้ายคราบน้ำมัน มีกลิ่นฉุน ๓. ตรวจพบลักลอบสารเคมี จำนวนประมาณ ๖๐ ถัง	- - -
๒๕๖๐	๕	อำเภอศรีราชา อำเภอเมืองชลบุรี อำเภอเมืองชลบุรี อำเภอเมืองชลบุรี อำเภอบางละมุง	๑. รถบรรทุกวัตถุอันตราย UN ๒๕๙๐ ตกร่องกลางถนน ๒. ลักลอบทิ้งสารเคมี คล้ายน้ำมันเตา สีดำเข้ม ๓. ลักลอบทิ้งสารเคมี คล้ายน้ำมัน สีดำเข้ม ๔. สารเคมีรั่วไหลภายใน บ.ไทเมกิ (๒๐๑๒) สารเป็นสีเหลือง ๕. รถบรรทุกสารเคมี UN ๑๒๔๗ คลาส ๓ ขนาด ๒๕ ตัน พลิกคว่ำ	- - - - -
๒๕๖๑	๒	อำเภอหนองใหญ่ อำเภอสัตหีบ	๑. รถบรรทุกน้ำมันดีเซล ขนาด ๒๐,๐๐๐ ลิตร พลิกคว่ำ ๒. สารเคมีประเภท toxic รั่วไหล (วารล์รั่ว)	>๔,๐๐๐,๐๐๐

ปี	จำนวนครั้ง	พื้นที่ประสบภัย (อำเภอ)	สาเหตุ	ความเสียหาย
๒๕๖๒	๑	อำเภอศรีราชา	เรือบรรทุกสินค้า KMTC Hongkong สัญชาติเกาะหลี เกิดอุบัติเหตุตู้สินค้าอันตรายเพลิงลุกไหม้และระเบิด ณ ท่าเทียบเรือ บริษัท ไทยแหลมฉบัง เทอร์มินัล จำกัด จากการตรวจสอบรายละเอียดของตู้สินค้า พบว่าเป็นสาร CALCIUM HYPOCHLORITE UN ๑๗๔๘ Class ๕.๑	ไม่ได้รับแจ้งข้อมูล
๒๕๖๓	-	-	-	-
๒๕๖๔	ไม่มีสถานการณ์สาธารณภัย			
๒๕๖๕	๒	อำเภอบ้านบึง	รถบรรทุกสารเคมีพลิกคว่ำสารเคมีรั่วไหล	-
		อำเภอศรีราชา	รถสารเคมีพลิกคว่ำ	-
๒๕๖๖	๒	อำเภอศรีราชา	๑.รถบรรทุกน้ำมันระเบิด ภายในบริษัท ภาคย์เจริญกิจ	-
		อำเภอเมืองชลบุรี	๒.พบคราบน้ำมันที่รั่วจากถังดำ คาดว่าเป็นน้ำมัน เครื่องใช้แล้วน่าจะทิ้งมาจากเรือและถูกซัดเข้า ชายหาดเป็นระยะทางยาวประมาณ ๒๐๐ เมตร	-

ที่มา : สำนักงานป้องกันและบรรเทาสาธารณภัยจังหวัดชลบุรี

ข้อมูล ณ พฤษภาคม ๒๕๖๖

## ๕. ทรัพยากรธรรมชาติที่สำคัญ

๑. ป่าสงวนแห่งชาติ ป่าเขาเขียว พื้นที่ประมาณ ๒๘,๕๕๙ ไร่ อยู่ในเขต ตำบลบางพระ อำเภอศรีราชา ตำบลหนองขี้ซาก ตำบลบ้านบึง ตำบลคลองกิ่ว อำเภอบ้านบึง และตำบลหนองรี ตำบลหนองข้างคอก อำเภอเมืองชลบุรี จังหวัดชลบุรี ประกาศเป็นป่าสงวนแห่งชาติเมื่อปี พ.ศ. ๒๕๐๘

๒. ป่าสงวนแห่งชาติ ป่าเขาชมภู พื้นที่ประมาณ ๒๘,๕๕๙ ไร่ อยู่ในเขต ตำบลคลองกิ่ว อำเภอบ้านบึง และตำบลหนองขาม อำเภอศรีราชา จังหวัดชลบุรี ประกาศเป็นป่าสงวนแห่งชาติเมื่อปี พ.ศ. ๒๕๑๖

๓. ป่าสงวนแห่งชาติ ป่าป่าเขาพุ พื้นที่ประมาณ ๕,๔๘๒ ไร่ อยู่ในเขต ตำบลเหมือง อำเภอเมืองชลบุรี ตำบลบางพระ อำเภอเมืองศรีราชา จังหวัดชลบุรี ประกาศเป็นป่าสงวนแห่งชาติเมื่อปี พ.ศ. ๒๕๑๖

๔. ป่าสงวนแห่งชาติ ป่าเขาเรือแตก พื้นที่ประมาณ ๑,๕๐๐ ไร่ อยู่ในเขตตำบลคลองกิ่ว อำเภอบ้านบึง และตำบลเขาคันทรัง อำเภอศรีราชา จังหวัดชลบุรี ประกาศเป็นป่าสงวนแห่งชาติ เมื่อปี พ.ศ. ๒๕๒๓

๕. ป่าสงวนแห่งชาติ ป่าเขาหินดาดและป่าเขาไผ่ พื้นที่ประมาณ ๖,๑๒๕ ไร่ อยู่ในเขตตำบล หนองอิรุณ อำเภอบ้านบึง จังหวัดชลบุรี ประกาศเป็นป่าสงวนแห่งชาติ เมื่อปี พ.ศ. ๒๕๒๑

๖. ป่าสงวนแห่งชาติ ป่าคลองตะเคียน พื้นที่ประมาณ ๓๗๘,๗๕๐ ไร่ อยู่ในเขตตำบลบ่อทอง ตำบลพลวงทอง ตำบลเกษตรสุวรรณ ตำบลธาตุทอง และตำบลบ่อกว้างทอง อำเภอบ่อทอง จังหวัดชลบุรี ประกาศเป็นป่าสงวนแห่งชาติ เมื่อปี พ.ศ. ๒๕๑๑

๗. ป่าสงวนแห่งชาติ ป่าแดงและป่าชุมชนมกกลาง พื้นที่ประมาณ ๓๒๐,๖๒๕ ไร่ อยู่ในเขตตำบลคลองกิ่ว ตำบลคลองพลู อำเภอบ้านบึง และ ตำบลห้างสูง ตำบลหนองเสือช้าง ตำบลหนองใหญ่ อำเภอหนองใหญ่ ประกาศเป็นป่าสงวนแห่งชาติ เมื่อปี พ.ศ. ๒๕๑๒

๘. ป่าสงวนแห่งชาติ ป่าท่าบุญมีและป่าบ่อทอง พื้นที่ประมาณ ๑๗๐,๖๒๕ ไร่ อยู่ในเขต ตำบลท่าบุญมี อำเภอเกาะจันทร์ ตำบลสระสีเหลี่ยม ตำบลหนองปรือ ตำบลหนองเหียง ตำบลหัวถนน อำเภอพนัสนิคม และตำบลเกษตรสุวรรณ อำเภอบ่อทอง จังหวัดชลบุรี ประกาศเป็นป่าสงวนแห่งชาติ เมื่อปี พ.ศ. ๒๕๐๘

๙. ป่าสงวนแห่งชาติ ป่าบางละมุง พื้นที่ประมาณ ๑๐๓,๐๗๕ ไร่ อยู่ในเขตตำบลตะเคียนเตี้ย ตำบลเขาไม้แก้ว ตำบลโป่ง และตำบลห้วยใหญ่ อำเภอบางละมุง และตำบลสัตหีบ อำเภอสัตหีบ จังหวัดชลบุรี ประกาศเป็นพื้นที่ป่าสงวนแห่งชาติครั้งแรก เมื่อปี พ.ศ. ๒๕๐๗ ได้ยกเลิกและประกาศใหม่เมื่อปี พ.ศ. ๒๕๒๒ เนื่องจากขาดชื่อตำบลสัตหีบ อำเภอสัตหีบ จึงออกกฎกระทรวงใหม่ เพื่อให้เป็นไปโดยถูกต้อง

### ตารางที่ ๑๓ สรุปจำนวนป่าชุมชน จังหวัดชลบุรี

ลำดับที่	อำเภอ	จำนวน (ป่าชุมชน)	เนื้อที่ (ไร่)
๑	บ่อทอง	๒๑	๓,๒๙๐-๓-๖๒
๒	บางละมุง	๑๓	๒๒๗-๑-๗๙
๓	ศรีราชา	๑๒	๕๕๙-๑-๑๓
๔	เมือง	๘	๒๖๙-๓-๗๙
๕	บ้านบึง	๘	๑,๘๕๒-๓-๕๔
๖	เกาะจันทร์	๕	๓๓๙-๓-๗๖
๗	หนองใหญ่	๒	๔๐๐-๐-๐
รวม		๖๙	๖,๙๐๔-๑-๖๓

ที่มา : สำนักจัดการทรัพยากรป่าไม้ที่ ๙ (ชลบุรี)

ข้อมูล ณ มิถุนายน ๒๕๖๖

## ๖. ข้อมูลโครงสร้างพื้นฐานและสาธารณูปโภค

### ๖.๑ การคมนาคมขนส่ง

#### ๖.๑.๑ การคมนาคมขนส่งทางบก

ระบบโครงข่ายถนนเป็นการคมนาคมที่สำคัญที่สุดของจังหวัดชลบุรี อยู่ในความรับผิดชอบของกรมทางหลวง จังหวัดชลบุรีมีถนนที่สร้างเสร็จแล้วเป็นระยะทาง ๗๔๕.๔๙๗ กิโลเมตร ซึ่งเป็นทางหลวงแผ่นดิน จำนวน ๘ สาย ดังนี้

### ตารางที่ ๑๔ ทางหลวงที่ผ่านเข้าสู่จังหวัดชลบุรี

ทางหลวง	รายละเอียด	ระยะทาง
ทางหลวงแผ่นดินหมายเลข ๓ (ถนนสุขุมวิทเลียบบายฝั่งทะเลหรือ ชลบุรีสายเก่า)	เป็นทางหลวงแผ่นดินชนิด ๒-๔ ช่องจราจร เป็นสายหลักเชื่อมโยงภาคกลางกับภาคตะวันออก เริ่มจากบางนา ผ่านจังหวัดสมุทรปราการ ฉะเชิงเทรา ชลบุรี (สัตหีบ) ระยอง (แกลง) จันทบุรี ตราด	๓๘๕ กิโลเมตร
ทางหลวงพิเศษระหว่างเมือง หมายเลข ๗	เป็นทางหลวงพิเศษระหว่างเมืองสายแรกของประเทศไทย เริ่มต้นจากถนนศรีนครินทร์กรุงเทพมหานครปัจจุบันสิ้นสุดที่เมืองพัทยา	๑๒๖ กิโลเมตร
ทางพิเศษบูรพาวิถี	เป็นทางยกระดับขนาด ๖ ช่องจราจร มีแนวสายทางเริ่มที่ปลายทางพิเศษเฉลิมมหานคร เส้นทางมุ่งไปทางทิศตะวันออกผ่านอำเภอบางปะกง แล้วไปสิ้นสุดที่อำเภอเมืองชลบุรี ทางพิเศษสายนี้มีทางแยกไปสู่ท่าอากาศยานสุวรรณภูมิได้	๕๕ กิโลเมตร

ทางหลวง	รายละเอียด	ระยะทาง
ทางหลวงแผ่นดินหมายเลข ๓๔๔	เป็นทางหลวงแผ่นดินชนิด ๔ ช่องจราจรตลอดสาย เชื่อมต่อเส้นทางสายหลักหมายเลข ๓ และทางหลวงพิเศษระหว่างเมืองหมายเลข ๗ ที่จังหวัดชลบุรี ก่อสร้างขึ้นเพื่อย่นระยะทางจากจังหวัดชลบุรีไปสู่จังหวัดจันทบุรีและจังหวัดตราดโดยไม่ผ่านตัวเมืองระยอง	๑๐๒ กิโลเมตร
ทางหลวงแผ่นดินหมายเลข ๓๓๑	เป็นทางหลวงแผ่นดินชนิด ๒-๔ ช่องจราจร เริ่มจากทางหลวงแผ่นดินหมายเลข ๓๐๔ (ฉะเชิงเทรา - กบินทร์บุรี) ที่อำเภอพนมสารคาม จังหวัดฉะเชิงเทรา ผ่านอำเภอแปลงยาว เข้าสู่จังหวัดชลบุรี ตั้งแต่อำเภอพนสนิมคม อำเภอบ่อทอง อำเภอบ้านบึง แยกเข้านิคมอุตสาหกรรมปิ่นทอง อำเภอศรีราชา และผ่านอำเภอบางละมุง ตัดกับทางหลวงแผ่นดินหมายเลข ๓๖ (แยกกระทิงลาย - ระยอง) สิ้นสุดที่ทางหลวงแผ่นดินหมายเลข ๓ (ถนนสุขุมวิท) ที่ ตำบลพลูตาหลวง อำเภอสัตหีบ จังหวัดชลบุรี	๑๓๔ กิโลเมตร
ทางหลวงแผ่นดินหมายเลข ๓๓๒	เริ่มจากทางหลวงแผ่นดินหมายเลข ๓ ที่อำเภอสัตหีบ ไปตัดกับทางหลวงแผ่นดินหมายเลข ๓๓๑ และบรรจบกับทางหลวงแผ่นดินหมายเลข ๓ ในอำเภอบ้านฉาง จังหวัดระยอง เป็นทางเลี้ยวเมืองของชุมชนสัตหีบ	๑๓ กิโลเมตร
ทางหลวงแผ่นดินหมายเลข ๓๖	เป็นเส้นทางแยกจากเส้นทางหลวงแผ่นดินหมายเลข ๓ ที่อำเภอบางละมุง จังหวัดชลบุรี ไปบรรจบกับทางหลวงแผ่นดินหมายเลข ๓ ที่อำเภอเมืองระยอง ใช้เชื่อมโยงระหว่างบริเวณอุตสาหกรรมหลักแหลมฉะเชิงเทรา เมืองพัทยา บริเวณอุตสาหกรรมแหลมฉะเชิงเทรา มาบตาพุด และเมืองระยอง	๕๒ กิโลเมตร
ทางหลวงแผ่นดินหมายเลข ๓๑๕ (สุขประยูร)	เริ่มต้นจากอำเภอมืองชลบุรีไปอำเภอนิคมและไปสิ้นสุดที่อำเภอมืองจังหวัดฉะเชิงเทรา	๒๒.๓๒ กิโลเมตร

### ๖.๑.๒ ระบบโครงข่ายรถไฟ

จังหวัดชลบุรีมีเส้นทางรถไฟสายตะวันออก เริ่มจากกรุงเทพฯ - จังหวัดฉะเชิงเทรา - จังหวัดชลบุรี (นิคมอุตสาหกรรมแหลมฉะเชิงเทรา) ไปสิ้นสุดที่ (นิคมอุตสาหกรรมมาบตาพุด) จังหวัดระยอง เพื่อรองรับการขนส่งสินค้าจากท่าเรือน้ำลึกสัตหีบ ท่าเรือน้ำลึกและนิคมอุตสาหกรรมแหลมฉะเชิงเทรา และขนส่งสินค้าจากท่าเรือน้ำลึกและนิคมอุตสาหกรรมมาบตาพุด โดยมีโครงการสร้างทางรถไฟเชื่อมต่อ ๓ สาย คือ

**๑) ทางรถไฟสายศรีราชา - แหลมฉับ**

เป็นเส้นทางรถไฟที่แยกจากรailสายฉะเชิงเทรา - สัตหีบ ที่บริเวณอำเภอสัตหีบ มุ่งเข้าสู่ท่าเรือ น้ำลึกและนิคมอุตสาหกรรมแหลมฉับ มีระยะทางยาวทั้งหมด ๙.๗๐ กิโลเมตร

**๒) ทางรถไฟสายสัตหีบ - มาบตาพุด**

เป็นเส้นทางรถไฟที่แยกจากรailสายฉะเชิงเทรา - สัตหีบ ที่สถานีเขาชีจรรย์ (ก่อนถึงสถานีรถไฟพลูตา หลวง ๔ กิโลเมตร) ผ่านนิคมอุตสาหกรรมมาบตาพุด และแยกเข้าสู่ท่าเรือน้ำลึกมาบตาพุด คิดเป็นระยะทางยาว ทั้งหมด ๒๔.๐๗ กิโลเมตร

**๓) โครงการรถไฟความเร็วสูง เชื่อม ๓ สนามบิน แบบไร้รอยต่อ**

โครงการรถไฟความเร็วสูงเชื่อม ๓ สนามบินเป็นโครงการที่ใช้โครงสร้างและแนวเส้นทางการเดินทางเดิมของระบบรถไฟฟ้าขนส่งมวลชนแอร์พอร์ตลิงก์ (Airport Rail Link) ที่เปิดให้บริการอยู่ในปัจจุบัน โดยจะก่อสร้าง ทางรถไฟขนาด ๑.๔๓๕ เมตร (Standard Gauge) ส่วนต่อขยาย ๒ ช่วงจากสถานี พญาไท ไปยังสนามบินดอนเมือง และจากสถานีลาดกระบัง ไปยังสนามบินอู่ตะเภา พร้อมเชื่อมต่อออกสนามบิน โดยใช้เขตทางเดิมของการรถไฟฯ เป็นส่วนใหญ่ รวมระยะทาง ๒๒๐ กม. มีผู้เดินรกรายเดียวกัน ซึ่งรถไฟความเร็วสูงมีความเร็วสูงสุด ๒๕๐ กิโลเมตร/ ชั่วโมง (สำหรับช่วงการเดินทางระหว่างเมือง คือ สถานีสุวรรณภูมิ ถึง สถานีอู่ตะเภา) และความเร็วสูงสุด ๑๖๐ กิโลเมตร/ชั่วโมง (สำหรับช่วงการเดินทางในเมือง คือ สถานีดอนเมืองถึง สถานีสุวรรณภูมิ) ประกอบด้วย สถานีรถไฟความเร็วสูงจำนวน ๙ สถานี ได้แก่ สถานีดอนเมือง สถานีบางซื่อ สถานีมีนกะสัน สถานีสุวรรณภูมิ สถานีฉะเชิงเทรา สถานีชลบุรี สถานีศรีราชา สถานีพัทยา และสถานีอู่ตะเภา

โครงสร้างทางวิ่งของโครงการ ประกอบไปด้วย ทางวิ่งโครงการรถไฟฟ้าแอร์พอร์ตเรลลิงก์ปัจจุบัน (ARL) ระยะทางประมาณ ๒๙ กิโลเมตร และทางวิ่งที่ต้องก่อสร้างใหม่ประมาณ ๑๙๑ กิโลเมตร โดยเบื้องต้น จำแนกลักษณะรูปแบบโครงสร้างทางวิ่งทั้งโครงการเป็น ๓ ประเภท ได้แก่ ๑) ทางวิ่งยกระดับ ระยะทางประมาณ ๑๘๑ กิโลเมตร ๒) ทางวิ่งระดับดิน ระยะทางประมาณ ๒ กิโลเมตร และ ๓) ทางวิ่งใต้ดิน ระยะทางประมาณ ๘ กิโลเมตร

การพัฒนาพื้นที่เพื่อสนับสนุนบริการรถไฟในพื้นที่มีกกะสันของ รฟท. ประมาณ ๑๕๐ ไร่ เป็นการพัฒนาร่วมกับการพัฒนารailรถไฟความเร็วสูงเชื่อม ๓ สนามบินเพื่อให้เกิดประโยชน์สูงสุด ในการสนับสนุน บริการรถไฟและบริการผู้โดยสาร รวมทั้งพื้นที่โดยรอบสถานีศรีราชา ประมาณ ๒๕ ไร่ ซึ่งสามารถนำมาพัฒนา เชิงพาณิชย์ร่วมกับโครงการได้ทันที

ที่ตั้งโครงการ แนวเส้นทางโครงการผ่านพื้นที่ ๕ จังหวัด ได้แก่ กรุงเทพมหานคร จังหวัดสมุทรปราการ จังหวัด ฉะเชิงเทรา จังหวัดชลบุรี และจังหวัดระยอง ใช้แนวเส้นทางระบบขนส่งมวลชนทางรางของโครงการเดิมและมีการ ออกแบบใหม่เฉพาะบริเวณเชื่อมต่อเข้าสนามบินสุวรรณภูมิ (ขาออก) และสนามบินอู่ตะเภา (ขาเข้า) โดยแนวเส้นทางโครงการประกอบด้วย ๓ โครงการ คือ

๑. โครงการระบบขนส่งทางรถไฟเชื่อมท่าอากาศยานสุวรรณภูมิและสถานีรับส่งผู้โดยสาร อากาศยานในเมือง (Suvarnabhumi Airport Link and City Air Terminal: ARL)

๒. โครงการระบบรถไฟเชื่อมท่าอากาศยานสุวรรณภูมิ ส่วนต่อขยาย ช่วงดอนเมือง - บางซื่อ - พญาไท (ARL Extension)

๓. โครงการรถไฟความเร็วสูง สายกรุงเทพ-ระยอง

### ๖.๑.๓ การขนส่งทางท่อ

การขนส่งทางท่อจะช่วยเพิ่มประสิทธิภาพและความปลอดภัยจากการขนส่ง นอกจากนี้ยังช่วยลดค่าใช้จ่ายในการขนส่งทางบกและลดปัญหาการจราจรภายในจังหวัดชลบุรี และจังหวัดใกล้เคียง การปิโตรเลียมแห่งประเทศไทยได้ร่วมลงทุนกับโรงกลั่น และบริษัทขายปลีกน้ำมันสำหรับรถยนต์ สร้างระบบขนส่งทางท่อขึ้น ๒ โครงการ ได้แก่

- ๑) โครงการขนส่งทางท่อจากอำเภอศรีราชาไปที่ชองนนทรี กรุงเทพฯ โดยวางท่อตามทางรถไฟ
- ๒) โครงการขนส่งน้ำมันทางท่อจากอำเภอศรีราชาผ่านลำลูกกาและสิ้นสุดที่สระบุรี โครงการนี้ควบคุมระบบขนส่งโดยคอมพิวเตอร์

### ๖.๑.๔ การขนส่งทางอากาศ

จังหวัดชลบุรีมีสนามบิน ๒ แห่ง คือ

- ๑) สนามฝึกบินบางพระกับสนามบินอู่ตะเภา สนามฝึกบินบางพระตั้งอยู่เขตอำเภอศรีราชา เป็นสนามบินซ่อมสำหรับเครื่องบินลำเล็ก ซึ่งไม่ได้เปิดให้บริการขนส่งทางอากาศเพื่อการพาณิชย์ทั่วไป
- ๒) สนามบินนานาชาติอู่ตะเภา-ระยอง-พัทยา สนามบินพาณิชย์ภายใต้การดูแลของกองทัพเรือ ตั้งอยู่ระหว่างจังหวัดระยอง และจังหวัดชลบุรี โดยสามารถเดินทางมาใช้บริการได้ทางถนนหลวง ๓๑๒๖ บริเวณโรงพยาบาลสมเด็จพระนางเจ้าสิริกิติ์ ซึ่งเป็นจุดเชื่อมจากถนนหลวง ๓๓๑ และถนนสุขุมวิท ในปัจจุบันสนามบินอู่ตะเภาให้บริการทั้งเที่ยวบินในประเทศ และเที่ยวบินระหว่างประเทศ โดยมีอาคารผู้โดยสารหลังที่ ๒ สามารถรองรับนักเดินทางได้ถึง ๓ ล้านคนต่อปี

### ๖.๑.๕ การคมนาคมขนส่งทางน้ำ

จังหวัดชลบุรีมีสภาพภูมิศาสตร์ที่เอื้ออำนวยต่อการขนส่งทางทะเล เนื่องจากด้านตะวันออกของจังหวัดเป็นชายฝั่งที่มีแนวยาวเป็นระยะทางหลายร้อยกิโลเมตร โดยบางแห่งเป็นชายหาดที่สวยงามและบางแห่งเหมาะที่จะเป็นท่าเรือ ทำให้ชายฝั่งทะเลของจังหวัดมีท่าเทียบเรือประมงและท่าเทียบเรือสินค้า ทั้งที่เป็นท่าเทียบเรือของเอกชน และท่าเทียบเรือพาณิชย์สำหรับขนส่งสินค้าไปต่างประเทศ และขนส่งสินค้าเลียบตามชายฝั่งทะเลตะวันออกเข้าสู่ท่าเรือกรุงเทพฯ

- ๑) ท่าเรือแหลมฉบัง ปี ๒๕๓๓ คณะรัฐมนตรีได้มีมติให้ท่าเรือพาณิชย์แหลมฉบัง เป็นท่าเรือแห่งใหม่ภายใต้พระราชบัญญัติการทำเรือแห่งประเทศไทย พ.ศ. ๒๕๔๔ โดยให้การทำเรือแห่งประเทศไทยเป็นองค์กรบริหารท่าเรือ อีกทั้งยังเปิดโอกาสให้ภาคเอกชนเข้าร่วมประกอบการท่าเทียบเรือด้วย ท่าเรือพาณิชย์แหลมฉบัง (ภายหลังเปลี่ยนชื่อเป็นท่าเรือแหลมฉบัง)

๒) โครงการเรือเฟอร์รี่ (Ferry) เส้นทางหัวหิน-พัทยา-บางปู เป็นโครงการที่เกิดขึ้นเพื่อร่นระยะเวลาในการเดินทางข้ามอ่าวไทย ซึ่งระยะเวลารวมทั้งที่ใช้ในการเดินเรืออยู่ที่ประมาณ ๑-๒ ชั่วโมงเท่านั้น ในขณะที่ถ้าโดยสารรถยนต์จะใช้เวลาประมาณ ๕-๖ ชั่วโมง เป็นอย่างต่ำ

## ๗. ข้อมูลด้านเศรษฐกิจ

### ๗.๑ สภาพเศรษฐกิจโดยทั่วไป

ผลิตภัณฑ์มวลรวมในประเทศ ปี ๒๕๖๔ ขยายตัวร้อยละ ๑.๕ จากที่ลดลงร้อยละ ๖.๑ ในปี ๒๕๖๓ เป็นการขยายตัวทั้งการผลิตภาคเกษตรและภาคนอกเกษตร

ผลิตภัณฑ์มวลรวมในประเทศ (GDP) ณ ราคาประจำปี มีมูลค่า ๑๖,๑๖๖,๕๙๘ ล้านบาท เมื่อหักด้วยผลตอบแทนปัจจัยการผลิตสุทธิไปต่างประเทศ ๕๗๖,๓๔๑ ล้านบาท เป็นผลให้รายได้ประชาชาติ (Gross National Income : GNI) มีมูลค่า ๑๕,๕๙๐,๒๕๗ ล้านบาท ขยายตัวร้อยละ ๑.๘ โดยรายได้ประชาชาติต่อหัว (per capita NI) เท่ากับ ๒๒๓,๗๑๕ บาท สูงกว่า ๒๒๐,๓๖๘ บาท ในปี ๒๕๖๓ หรือ ขยายตัวร้อยละ ๑.๕

**การผลิตภาคเกษตร** ขยายตัวร้อยละ ๒.๓ เติบโตขึ้นจากการลดลงร้อยละ ๓.๓ ในปี ๒๕๖๓ พืชหลักที่ขยายตัว ได้แก่ ข้าวเปลือก ข้าวโพดเลี้ยงสัตว์ มันสำปะหลัง อ้อยโรงงาน สับปะรด และยางพารา ขณะที่การเลี้ยงปศุสัตว์ลดลง จากการผลิตโคเนื้อ สุกร ไก่ และไข่ไก่ที่ลดลง การประมงลดลงตามปริมาณผลผลิตประมงทะเลที่ลดลง

**การผลิตภาคนอกเกษตร** ขยายตัวร้อยละ ๑.๔ เติบโตขึ้นจากการลดลงร้อยละ ๖.๓ ในปี ๒๕๖๓ โดยการผลิตในภาคอุตสาหกรรม ขยายตัวร้อยละ ๓.๗ เติบโตขึ้นจากการลดลงร้อยละ ๕.๘ ในปี ๒๕๖๓ ปัจจัยสำคัญมาจากสาขาการผลิตสินค้าอุตสาหกรรมที่ขยายตัวร้อยละ ๔.๗ เติบโตขึ้นจากการลดลงร้อยละ ๕.๓ ในปี ๒๕๖๓ จากความต้องการใช้สินค้าทั้งในประเทศและต่างประเทศที่เร่งตัวขึ้น ประกอบกับปัจจัยฐานต่ำในปีก่อนหน้าการผลิตในภาคบริการ ขยายตัวร้อยละ ๐.๓ ปรับตัวดีขึ้นจากการลดลงร้อยละ ๖.๖ ในปี ๒๕๖๓ เป็นผลจากการผ่อนคลายมาตรการเพื่อการควบคุมโรคของรัฐบาล ส่งผลให้ประชาชนเริ่มกลับมาประกอบกิจกรรมต่าง ๆ ได้ตามปกติมากขึ้น ประกอบกับการเร่งจัดหาและรณรงค์ให้มีการฉีดวัคซีนป้องกันโรคฯ ช่วยให้ประชาชนเกิดความมั่นใจในการดำเนินชีวิตมากขึ้น นอกจากนี้ การดำเนินมาตรการกระตุ้นเศรษฐกิจ และการใช้จ่ายอย่างต่อเนื่อง ยังส่งผลบวกต่อการผลิตด้านบริการในหลายสาขา เช่น สาขาการขนส่ง การขายปลีก การซ่อมแซมยานยนต์และจักรยานยนต์ สาขาที่พักแรมและบริการด้านอาหาร และสาขาการขนส่งและสถานที่เก็บสินค้า เป็นต้น

**ภาวะเศรษฐกิจระดับภูมิภาค** ปี ๒๕๖๔ การผลิตในภาพรวมระดับประเทศขยายตัวร้อยละ ๑.๕ เติบโตขึ้นจากการลดลงร้อยละ ๖.๑ ในปี ๒๕๖๓ ในส่วนการขยายตัวทางเศรษฐกิจระดับภูมิภาค ปี ๒๕๖๔ พบว่า ภาคกลาง ภาคตะวันออก ภาคตะวันออกเฉียงเหนือ ภาคตะวันตก ภาคเหนือ และเขตกรุงเทพฯ และปริมณฑล ขยายตัวร้อยละ ๔.๖ ร้อยละ ๔.๔ ร้อยละ ๓.๔ ร้อยละ ๑.๘ ร้อยละ ๑.๒ และร้อยละ ๐.๕ เทียบกับการลดลงร้อยละ ๔.๑ ร้อยละ ๖.๓ ร้อยละ ๐.๐ ร้อยละ ๖.๔ ร้อยละ ๕.๑ และร้อยละ ๖.๔ ในปี ๒๕๖๓ ตามลำดับ ส่วนภาคใต้ ลดลงร้อยละ ๒.๘ เทียบกับที่ลดลงร้อยละ ๑๒.๑ ในปี ๒๕๖๓

(สำนักงานคณะกรรมการพัฒนาการเศรษฐกิจและสังคมแห่งชาติ, ๒๕๖๖)



## ๗.๒ ข้อมูลผลิตภัณฑ์มวลรวมจังหวัด (GPP) จังหวัดชลบุรี ๑๖ สาขา

จากสถิติของสำนักงานคณะกรรมการพัฒนาการเศรษฐกิจและสังคมแห่งชาติ ผลิตภัณฑ์มวลรวมปี ๒๕๖๔ จังหวัดชลบุรี มีมูลค่าผลิตภัณฑ์มวลรวมจังหวัด ๑,๐๐๙,๓๖๓ ล้านบาท คิดเป็นสัดส่วนร้อยละ ๖.๒๔ ของผลิตภัณฑ์มวลรวมประเทศ (๑๖,๑๖๖,๕๙๘ ล้านบาท) และคิดเป็นสัดส่วนร้อยละ ๓๔.๓๐ ของผลิตภัณฑ์มวลรวมของกลุ่มจังหวัดภาคตะวันออก (๒,๙๔๒,๕๓๒ ล้านบาท) อยู่ในลำดับที่ ๓ ของประเทศ

ตารางที่ ๑๕ การเปรียบเทียบผลิตภัณฑ์มวลรวมของชลบุรี ณ ราคาประจำปี ๒๐๑๙r - ๒๐๒๑r

หน่วย : ล้านบาท

ผลิตภัณฑ์มวลรวม	๒๐๑๙r	๒๐๒๐r	๒๐๒๑r
<b>ภาคการเกษตร</b>	<b>๑๘,๗๐๖</b>	<b>๑๗,๙๘๖</b>	<b>๑๙,๑๘๘</b>
การเกษตร,ป่าไม้,การประมง	๑๘,๗๐๖	๑๗,๙๘๖	๑๙,๑๘๘
<b>ภาคนอกเกษตร</b>	<b>๑,๐๐๙,๐๓๗</b>	<b>๘๗๕,๒๙๕</b>	<b>๙๙๐,๑๗๕</b>
การทำเหมืองแร่ และเหมืองหิน	๓,๘๔๒	๓,๕๔๒	๓,๓๙๙
อุตสาหกรรม	๕๒๓,๒๘๖	๔๖๕,๙๒๗	๕๕๙,๖๗๐
ไฟฟ้า แก๊ส ไอน้ำ ระบบปรับอากาศ	๓๓,๗๘๙	๓๑,๑๖๐	๓๖,๙๒๕
การจัดการน้ำ การจัดการน้ำเสีย และของเสีย รวมถึงกิจกรรมที่เกี่ยวข้อง	๔,๕๙๓	๔,๕๖๒	๕,๒๑๐
การก่อสร้าง	๒๐,๖๗๓	๑๗,๘๙๘	๑๘,๘๘๕
การขายส่งและการขายปลีก การซ่อมยานยนต์ และจักรยานยนต์	๑๑๖,๗๖๐	๑๐๘,๓๘๗	๑๒๑,๖๘๗
การขนส่งและสถานที่เก็บสินค้า	๖๗,๑๔๖	๖๓,๙๖๖	๖๗,๕๗๙
ที่พักแรม และบริการด้านอาหาร	๙๐,๑๙๖	๓๙,๑๐๘	๒๙,๐๓๕
ข้อมูลข่าวสาร และการสื่อสาร	๕,๓๔๔	๖,๑๗๗	๖,๓๖๑
สาขาการเงิน และการประกันภัย	๓๑,๓๗๙	๓๐,๔๔๘	๓๑,๗๙๐
บริการด้านอสังหาริมทรัพย์	๑๘,๕๓๕	๑๕,๒๑๕	๑๖,๓๖๓
สาขาวิชาชีพ วิทยาศาสตร์ และกิจกรรมวิชาการ	๓,๒๑๒	๒,๙๓๕	๓,๖๘๓
สาขาบริหาร และบริการสนับสนุน	๑๔,๒๐๖	๑๐,๑๗๒	๑๐,๕๕๓
การบริหารราชการ การป้องกันประเทศ และการประกันสังคมภาคบังคับ	๔๑,๐๒๔	๔๑,๓๗๕	๔๒,๕๑๗
การศึกษา	๑๒,๐๒๐	๑๒,๗๑๖	๑๓,๒๘๐
สาขาด้านสุขภาพ และงานสังคมสงเคราะห์	๑๒,๗๖๕	๑๒,๘๐๕	๑๔,๒๐๒
ศิลปะ ความบันเทิง และนันทนาการ	๑,๘๓๘	๑,๐๖๕	๘๒๖
สาขาด้านการบริการอื่นๆ	๘,๔๓๐	๗,๘๓๗	๘,๒๒๐
<b>รวมผลิตภัณฑ์มวลรวม</b>	<b>๑,๐๒๗,๗๔๓</b>	<b>๘๙๓,๒๘๒</b>	<b>๑,๐๐๙,๓๖๓</b>
<b>ผลิตภัณฑ์มวลรวมต่อคน (บาท)</b>	<b>๕๕๓,๙๕๗</b>	<b>๔๗๒,๓๖๘</b>	<b>๕๒๔,๐๐๒</b>
<b>ประชากร ๑,๐๐๐ คน</b>	<b>๑,๘๕๕</b>	<b>๑,๘๙๑</b>	<b>๑,๙๒๖</b>

ที่มา : สำนักงานคณะกรรมการพัฒนาการเศรษฐกิจและสังคมแห่งชาติ

ข้อมูล ณ พฤษภาคม ๒๕๖๖

### ๗.๓ ผลิตภัณฑ์จังหวัดต่อหัว ปี ๒๕๖๔ จำนวน ๑๐ อันดับแรก

ผลิตภัณฑ์จังหวัดต่อหัว (GPP per capita) ปี ๒๕๖๔ จังหวัดที่มีผลิตภัณฑ์ต่อหัวสูง ส่วนใหญ่อยู่ในพื้นที่ภาคตะวันออก เขตกรุงเทพฯ และปริมณฑล และภาคกลาง โดยจังหวัดระยองมีผลิตภัณฑ์จังหวัดต่อหัวสูงสุดที่ ๙๐๔,๘๕๗ บาทต่อคนต่อปี ส่วนจังหวัดที่มีผลิตภัณฑ์จังหวัดต่อหัวต่ำสุด ได้แก่ จังหวัดนราธิวาส มีผลิตภัณฑ์จังหวัดต่อหัวต่ำสุดที่ ๖๑,๗๘๗ บาทต่อคนต่อปี หรือมีความแตกต่างกับผลิตภัณฑ์จังหวัดต่อหัวของจังหวัดระยองเท่ากับ ๑๔.๖ เท่า ทั้งนี้ จังหวัดที่มีผลิตภัณฑ์จังหวัดต่อหัวสูงสุด ๕ อันดับแรก ได้แก่ ระยอง กรุงเทพมหานคร ชลบุรี ปราจีนบุรี และพระนครศรีอยุธยา ตามลำดับ ส่วนจังหวัดที่มีผลิตภัณฑ์จังหวัดต่อหัวอยู่ใน ๕ ลำดับต่ำสุดคือ นราธิวาส หนองบัวลำภู แม่ฮ่องสอน มุกดาหาร และยโสธร ตามลำดับ

#### ตารางที่ ๑๖ ผลิตภัณฑ์จังหวัดต่อหัว (GPP per capita) ปี ๒๕๖๔ (บาทต่อปี)

๑๐ อันดับแรกสูงสุด		๑๐ อันดับสุดท้ายต่ำสุด	
จังหวัด	บาทต่อปี	จังหวัด	บาทต่อปี
๑. ระยอง	๙๐๔,๘๕๗	๑. นราธิวาส	๖๑,๗๘๗
๒. กรุงเทพมหานคร	๕๙๓,๙๒๗	๒. หนองบัวลำภู	๖๓,๕๖๘
๓. ชลบุรี	๕๒๔,๐๐๒	๓. แม่ฮ่องสอน	๖๕,๖๕๓
๔. ปราจีนบุรี	๔๙๐,๔๙๙	๔. มุกดาหาร	๖๗,๒๐๓
๕. พระนครศรีอยุธยา	๔๖๘,๕๗๙	๕. ยโสธร	๗๐,๓๒๗
๖. ฉะเชิงเทรา	๔๕๗,๗๓๖	๖. สกลนคร	๗๒,๑๑๗
๗. สมุทรสาคร	๓๙๑,๔๔๒	๗. ชัยภูมิ	๗๓,๑๓๔
๘. สระบุรี	๓๒๓,๕๕๖	๘. สระแก้ว	๗๓,๗๔๔
๙. นครปฐม	๒๙๗,๙๐๑	๙. อำนาจเจริญ	๗๗,๐๔๘
๑๐. สมุทรปราการ	๒๘๓,๑๖๐	๑๐. กาฬสินธุ์	๗๗,๓๙๗

ที่มา : สำนักงานคณะกรรมการพัฒนาการเศรษฐกิจและสังคมแห่งชาติ

ข้อมูล ณ พฤษภาคม ๒๕๖๖

### ๗.๔ ข้อมูลผลิตภัณฑ์มวลรวมจังหวัด (GPP) สาขาการผลิตทางการเกษตรที่สำคัญของจังหวัดชลบุรี ปี ๒๕๖๕

GPP มีมูลค่า ๘๙๒,๐๖๒ ล้านบาท (ปีที่เก็บข้อมูล ๒๕๖๓) ประกอบด้วยภาคเกษตรมูลค่า ๑๗,๘๗๒ ล้านบาท คิดเป็นสัดส่วนร้อยละ ๒.๐ ของผลิตภัณฑ์มวลรวมจังหวัด และภาคนอกเกษตรมูลค่า ๘๗๔,๑๙๐ ล้านบาท คิดเป็นสัดส่วนร้อยละ ๙๘.๐ ของผลิตภัณฑ์มวลรวมจังหวัด โดยมีสาขาอุตสาหกรรมเป็นสาขาการผลิตหลักในการขับเคลื่อนเศรษฐกิจของจังหวัด มีสัดส่วนร้อยละ ๕๖.๒ รองลงมาคือ สาขาการขนส่ง ขยายปลีกฯ มีสัดส่วนร้อยละ ๑๒.๕ สาขาการขนส่งและสถานที่เก็บสินค้ามีสัดส่วนร้อยละ ๗.๑ สาขาที่พักแรมและบริการด้านอาหาร มีสัดส่วนร้อยละ ๔.๓ และสาขาอื่น ๆ มีสัดส่วนรวมกันร้อยละ ๑๙.๙ ของผลิตภัณฑ์มวลรวมจังหวัด สาขาการผลิตทางการเกษตรที่สำคัญของจังหวัดชลบุรี ในปี ๒๕๖๕ ได้แก่ สาขาพืช ซึ่งมีสัดส่วนถึงร้อยละ ๔๐.๑ ของผลิตภัณฑ์มวลรวมภาคเกษตร หรือ GPP ภาคเกษตร รองลงมา คือ สาขาปศุสัตว์ สาขาประมง สาขาบริการทางการเกษตร และสาขาป่าไม้ คิดเป็นร้อยละ ๓๒.๙ ๒๒.๒ ๓.๑ และ ๑.๗ ตามลำดับ (สำนักงานเศรษฐกิจการเกษตรที่ ๖, ๒๕๖๖)

๑) ภาวะเศรษฐกิจการเกษตร ไตรมาส ๑ ปี ๒๕๖๖ ขยายตัวร้อยละ ๐.๗ เมื่อเทียบกับช่วงเวลาเดียวกันของปีที่ผ่านมา เป็นผลมาจากสาขาปศุสัตว์ ขยายตัวร้อยละ ๑.๐ ซึ่งมีสัดส่วนร้อยละ ๓๗.๗ ของผลิตภัณฑ์มวลรวมจังหวัด (GPP) ภาคเกษตร ผลจากการเพิ่มขึ้นของผลผลิตไก่เนื้อ ไก่ไข่ และสุกร รวมทั้งสาขาพืช สาขาป่าไม้ และสาขา

บริการทางการเกษตร ขยายตัวร้อยละ ๐.๘ ๐.๕ และ ๐.๔ ซึ่งมีสัดส่วนร้อยละ ๔๐.๖ ๐.๒ และ ๑.๑ ส่วนสาขาประมง หดตัวร้อยละ ๒.๕ ซึ่งมีสัดส่วนร้อยละ ๒๐.๕ ของ GPP ภาคเกษตร

๒) แนวโน้มภาวะเศรษฐกิจการเกษตร ปี ๒๕๖๖ จังหวัดชลบุรี ขยายตัวร้อยละ (๐.๒) - ๑.๒

โดยสาขาพืชมีแนวโน้มขยายตัว ๐.๔ % - ๑.๔ % เนื่องจากมีปริมาณน้ำต้นทุนเพียงพอในช่วงฤดูเพาะปลูก จึงใจให้เกษตรกรขยายพื้นที่เพาะปลูก ส่งผลให้เนื้อที่เพาะปลูกเพิ่มขึ้นและผลผลิตต่อไร่เพิ่มขึ้น

สาขาปศุสัตว์มีแนวโน้มขยายตัว (-๐.๒ %) - ๐.๘ % เนื่องจากเกษตรกรมีการพัฒนาระบบการผลิตให้มีความปลอดภัยทางชีวภาพ เชื่อมโยงโรงฆ่าสัตว์มาตรฐานและสถานที่จำหน่ายปลอดภัย

สาขาประมงมีแนวโน้มหดตัว (-๐.๓ %) - (-๑.๓ %) เนื่องจาก สภาพอากาศที่แปรปรวนทำให้เรือออกจับสัตว์น้ำลดลง ปัญหาด้านแรงงานประมงที่หายาก และราคาน้ำมันที่เพิ่มสูงมากในช่วงนี้ ประกอบกับมาตรการจังหวัดห้ามเรือประมงนอกพื้นที่เข้าจังหวัด

สาขาป่าไม้มีแนวโน้มขยายตัว ๐.๕ % - ๑.๕ % เนื่องจากราคายางพาราตกต่ำมาหลายปีทำให้เกษตรกรโค่นต้นยางปรับเปลี่ยนไปปลูกทุเรียนเป็นส่วนมาก ส่งผลให้มีไม้ยางพาราเพิ่มมากขึ้น

สาขาบริการทางการเกษตรมีแนวโน้มขยายตัว ๐.๒ % - ๑.๒ % มีแนวโน้มขยายตัวเพราะมีการใช้บริการเครื่องจักรกลการเกษตรในกิจกรรมการเพาะปลูกและการเก็บเกี่ยวตามกิจกรรมการผลิต ในสาขาพืช

#### ๗.๕ การอุตสาหกรรม

ฐานอุตสาหกรรมที่จังหวัดชลบุรี มีอุตสาหกรรมสำคัญ ได้แก่ (๑) กลุ่มอุตสาหกรรมผลิตยานพาหนะและอุปกรณ์รวมทั้งการซ่อมยานพาหนะและอุปกรณ์ (๒) กลุ่มอุตสาหกรรมผลิตเครื่องใช้ไฟฟ้าและอุปกรณ์ (๓) กลุ่มอุตสาหกรรมผลิตภัณฑ์จากปิโตรเลียม (๔) กลุ่มอุตสาหกรรมสิ่งทอ

ตารางที่ ๑๗ สถิติสะสมจำนวนโรงงาน (นอกนิคมอุตสาหกรรม) ทั้ง ๔ จำพวก ที่ได้รับอนุญาตให้ประกอบกิจการตาม พ.ร.บ.โรงงานฯ

กลุ่มอุตสาหกรรม	จำนวนโรงงาน	เงินลงทุน (ล้านบาท)	คนงาน		
			ชาย	หญิง	รวม
๑. อุตสาหกรรมยานพาหนะและอุปกรณ์ รวมทั้งการซ่อมยานพาหนะและอุปกรณ์	๒๕๘	๒๐,๒๕๒.๑๗	๘,๔๘๙	๓,๐๔๖	๑๑,๕๓๕
๒. อุตสาหกรรมผลิตเครื่องใช้ไฟฟ้าและอุปกรณ์	๑๓๓	๔๐,๗๓๕.๐๑	๑๖,๐๗๙	๒๓,๑๒๓	๓๙,๒๐๒
๓. อุตสาหกรรมผลิตภัณฑ์จากปิโตรเลียมและเคมีภัณฑ์	๔๑	๕๘,๔๘๕.๘๒	๙๖๑	๑๐๒	๑,๐๖๓
๔. อุตสาหกรรมสิ่งทอ	๔๙	๗,๖๑๕.๘๒	๑,๙๖๐	๒,๗๑๘	๔,๖๗๘

ที่มา : สำนักงานอุตสาหกรรมจังหวัดชลบุรี

ข้อมูล ณ กรกฎาคม ๒๕๖๖

หมายเหตุ : ๑. กลุ่มยานยนต์และชิ้นส่วน

๒. กลุ่มเครื่องใช้ไฟฟ้าและอิเล็กทรอนิกส์

๓. กลุ่มปิโตรและเคมีภัณฑ์

๔. สิ่งทอและเครื่องนุ่งห่ม

### ๗.๕.๑ แนวโน้มการลงทุน

ประเภทอุตสาหกรรมจำแนกตามการผลิต ในปี ๒๕๖๖ จำนวนโรงงานอุตสาหกรรมในจังหวัดชลบุรี มี ๔๘๑ แห่ง เงินลงทุน ๑๒๗,๐๘๘.๘๒ ล้านบาท มีแรงงาน จำนวน ๕๖,๔๗๘ คน และโรงงานอุตสาหกรรม กลุ่มจังหวัด (EEC) มี ๙๐๗ แห่ง เงินลงทุน ๒๒๑,๗๓๘.๓๖ บาท มีแรงงาน จำนวน ๙๖,๓๔๗ คน

ตารางที่ ๑๘ สถิติสะสมจำนวนโรงงาน ทั้ง ๔ จำพวก ที่ได้รับอนุญาตให้ประกอบกิจการตาม พ.ร.บ.โรงงานฯ

พื้นที่	จำนวนโรงงาน	เงินลงทุน (ล้านบาท)	คนงาน		
			ชาย	หญิง	รวม
ชลบุรี	๔๘๑	๑๒๗,๐๘๘.๘๒	๒๗,๔๘๙	๒๘,๙๘๙	๕๖,๔๗๘
กลุ่มจังหวัด(EEC)	๙๐๗	๒๒๑,๗๓๘.๓๖	๔๙,๒๓๙	๔๗,๑๐๘	๙๖,๓๔๗

ที่มา : ศูนย์สารสนเทศโรงงานอุตสาหกรรม กรมโรงงานอุตสาหกรรม

ข้อมูล ณ ๗ กรกฎาคม ๒๕๖๖

### ๗.๕.๒ โรงงานอุตสาหกรรม

โรงงานอุตสาหกรรมที่อยู่นอกเขตนิคมอุตสาหกรรม และมียอดสะสมเงินลงทุน (ล้านบาท) โดยจำแนกเป็นรายอำเภอต่าง ๆ จำนวน ๑๑ อำเภอ

ตารางที่ ๑๙ ข้อมูลโรงงานอุตสาหกรรม (นอกเขตนิคมอุตสาหกรรม) (ยอดสะสม) จำแนกตามรายอำเภอ

ลำดับ	อำเภอ	จำนวนโรงงาน	เงินลงทุน (ลบ.)	คนงาน
๑	เมืองชลบุรี	๕๖๔	๒๑,๘๗๑.๙๔	๒๖,๕๐๔
๒	บ้านบึง	๙๑๔	๑๐๓,๔๙๖.๔๓	๖๙,๔๐๗
๓	หนองใหญ่	๑๒๑	๑๙,๑๖๑.๒๒	๙,๐๘๕
๔	บางละมุง	๒๘๘	๑๕,๒๕๘.๖๓	๑๑,๐๐๔
๕	พานทอง	๒๕๔	๑๐,๗๓๙.๖๒	๙,๐๑๘
๖	พนัสนิคม	๔๒๖	๒๖,๔๓๒.๓๕	๑๘,๐๐๕
๗	ศรีราชา	๘๖๖	๑๙๓,๑๙๙.๑๙	๖๑,๖๑๘
๘	เกาะสีชัง	๔	๕๑๔.๓๒	๕๘
๙	สัตหีบ	๙๒	๗,๕๗๐.๒๑	๒,๖๓๓
๑๐	บ่อทอง	๑๑๒	๖,๘๖๗.๕๑	๕,๙๓๗
๑๑	เกาะจันทร์	๖๑	๕,๐๑๔.๔๗	๔,๒๙๕
รวม		๓,๗๐๒	๔๑๐,๑๒๕.๘๙	๒๑๗,๕๖๔

ที่มา : สำนักงานอุตสาหกรรมจังหวัดชลบุรี

ข้อมูล ณ กรกฎาคม ๒๕๖๖

จำนวนโรงงานอุตสาหกรรมจังหวัดชลบุรี ซึ่งอยู่นอกเขตนิคมอุตสาหกรรม และมียอดสะสมเงินลงทุน (ล้านบาท) โดยจำแนกตามประเภท/สาขา

ตารางที่ ๒๐ จำนวนโรงงานอุตสาหกรรมจังหวัดชลบุรี (นอกเขตนิคมอุตสาหกรรม) (ยอดสะสม) จำแนกตาม ประเภทอุตสาหกรรม

ลำดับ	ประเภท/สาขาอุตสาหกรรม	จำนวนโรงงาน	เงินลงทุน (ลบ.)	คนงาน (คน)
๑	อุตสาหกรรมการเกษตร	๖๗	๔,๖๗๘.๐๐	๑,๕๓๐
๒	อุตสาหกรรมอาหาร	๒๑๒	๔๙,๙๔๓.๖๒	๑๗,๖๓๒
๓	อุตสาหกรรมเครื่องตี	๓๐	๑,๐๔๗.๒๙	๕๐๓
๔	อุตสาหกรรมสิ่งทอ	๔๙	๗,๖๑๕.๘๒	๔,๖๗๘
๕	อุตสาหกรรมเครื่องแต่งกาย	๑๑	๘๖๗.๕	๑,๓๔๒
๖	อุตสาหกรรมเครื่องหนัง	๒๕	๘๐๙.๘๒	๔,๑๓๓
๗	อุตสาหกรรมไม้และผลิตภัณฑ์จากไม้	๑๔๒	๔,๗๑๑.๙๑	๔,๙๑๑
๘	อุตสาหกรรมเฟอร์นิเจอร์และเครื่องเรือน	๖๘	๒,๘๕๒.๓๐	๘,๓๑๘
๙	อุตสาหกรรมกระดาษและผลิตภัณฑ์กระดาษ	๘๙	๖,๔๘๐.๗๘	๔,๕๒๕
๑๐	อุตสาหกรรมสิ่งพิมพ์	๗๓	๓,๔๘๒.๙๗	๒,๓๓๙
๑๑	อุตสาหกรรมเคมี	๙๒	๒๖,๙๔๕.๘๒	๔,๑๔๕
๑๒	ผลิตภัณฑ์จากปิโตรเคมีและผลิตภัณฑ์	๔๑	๕๘,๔๘๕.๘๒	๑,๐๖๓
๑๓	อุตสาหกรรมยาง	๑๐๘	๑๓,๕๖๓.๒๐	๑๒,๒๖๑
๑๔	อุตสาหกรรมพลาสติก	๔๐๓	๒๔,๘๗๐.๘๑	๒๐,๔๒๒
๑๕	อุตสาหกรรมโลหะ	๒๖๗	๑๔,๒๕๗.๐๖	๖,๘๗๐
๑๖	อุตสาหกรรมโลหะ	๔๗	๑๐,๔๘๐.๑๔	๔,๗๔๓
๑๗	อุตสาหกรรมอุตสาหกรรมโลหะ	๕๔๙	๓๘,๐๒๙.๔๔	๓๓,๐๐๕
๑๘	อุตสาหกรรมเครื่องจักร	๒๑๕	๑๖,๔๐๙.๕๘	๑๒,๔๐๓
๑๙	อุตสาหกรรมไฟฟ้า	๑๓๓	๔๐,๗๓๕.๐๑	๓๙,๒๐๒
๒๐	อุตสาหกรรมขนส่ง	๒๕๙	๒๐,๒๕๗.๔๗	๑๑,๕๕๓
๒๑	การผลิตอื่นๆ	๘๒๒	๖๓,๖๐๑.๕๒	๒๑,๙๘๖
รวม		๓,๗๐๒	๔๑๐,๑๒๕.๘๙	๒๑๗,๕๖๔

ที่มา : สำนักงานอุตสาหกรรมจังหวัดชลบุรี

ข้อมูล ณ กรกฎาคม ๒๕๖๖

## ๗.๖ จำนวนแรงงาน

จำนวนแรงงานจังหวัดชลบุรี ปี ๒๕๖๖ ไตรมาส ๑ สถานภาพแรงงานรวม ๑,๖๖๒,๒๔๗ คน มีผู้อยู่ในกำลังแรงงาน ๑,๑๕๕,๘๔๓ คน ผู้มีงานทำ ๑,๑๔๕,๙๘๕ คน ผู้ว่างงาน ๙,๘๕๘ คน ผู้อยู่ในกำลังแรงงาน ๕๐๖,๔๐๔ คน ทำงานบ้าน ๑๓๖,๕๓๕ คน เรียนหนังสือ ๑๑๗,๙๔๖ คน เด็ก/ชรา/ป่วย/พิการจนไม่สามารถทำงานได้ ๑๓๒,๑๘๘ คน และอื่นๆ ๗๙,๗๒๕ คน

ตารางที่ ๒๑ จำนวนแรงงาน ไตรมาสที่ ๑/๒๕๖๖

สถานภาพแรงงาน	รวม TOTAL	ชาย MALE	หญิง FEMALE
<b>จำนวน (Total)</b>			
ผู้มีอายุ ๑๕ ปีขึ้นไป	๑,๖๖๒,๒๔๗	๘๐๗,๔๗๓	๘๕๔,๗๗๔
๑. ผู้อยู่ในกำลังแรงงาน	๑,๑๕๕,๘๔๓	๖๑๖,๙๕๑	๕๓๘,๘๙๒
๑.๑ กำลังแรงงานปัจจุบัน	๑,๑๕๕,๘๔๓	๖๑๖,๙๕๑	๕๓๘,๘๙๒
๑.๑.๑ ผู้มีงานทำ	๑,๑๔๕,๙๘๕	๖๑๔,๘๑๗	๕๓๑,๑๖๘
๑.๑.๒ ผู้ว่างงาน	๙,๘๕๘	๒,๑๓๔	๗,๗๒๓
๑.๒ ผู้ที่รอฤดูกาล	-	-	-
๒. ผู้อยู่ในกำลังแรงงาน	๕๐๖,๔๐๔	๑๙๐,๕๒๒	๓๑๕,๘๘๒
๒.๑ ทำงานบ้าน	๑๓๖,๕๓๕	๘,๗๓๑	๑๒๗,๘๐๔
๒.๒ เรียนหนังสือ	๑๑๗,๙๔๖	๕๒,๔๘๐	๖๕,๔๖๕
๒.๓ เด็ก/ชรา/ป่วย/พิการจน ไม่สามารถทำงานได้	๑๓๒,๑๘๘	๗๔,๗๒๐	๕๗,๔๖๘
๒.๔ อื่นๆ	๗๙,๗๒๕	๕๔,๕๙๐	๒๕,๑๓๕
<b>ร้อยละ (Percent)</b>			
ผู้มีอายุ ๑๕ ปีขึ้นไป	๑๐๐.๐	๑๐๐.๐	๑๐๐.๐
๑. ผู้อยู่ในกำลังแรงงาน	๖๙.๕	๗๖.๔	๖๓.๐
๑.๑ กำลังแรงงานปัจจุบัน	๖๙.๕	๗๖.๔	๖๓.๐
๑.๑.๑ ผู้มีงานทำ	๖๘.๙	๗๖.๑	๖๒.๑
๑.๑.๒ ผู้ว่างงาน	๐.๖	๐.๓	๐.๙
๑.๒ ผู้ที่รอฤดูกาล	-	-	-
๒. ผู้อยู่ในกำลังแรงงาน	๓๐.๕	๒๓.๖	๓๗.๐
๒.๑ ทำงานบ้าน	๘.๒	๑.๑	๑๕.๐
๒.๒ เรียนหนังสือ	๗.๑	๖.๕	๗.๗
๒.๓ เด็ก/ชรา/ป่วย/พิการจน ไม่สามารถทำงานได้	๑๐.๔	๙.๒	๑๑.๔
๒.๔ อื่นๆ	๔.๘	๖.๘	๒.๙

ที่มา : สำนักงานสถิติจังหวัดชลบุรี

ข้อมูล ณ พฤษภาคม ๒๕๖๖

**๘. ยุทธศาสตร์ชาติ (พ.ศ. ๒๕๖๑ - ๒๕๘๐)<sup>๑</sup>**

วิสัยทัศน์ คือ “ประเทศไทยมีความมั่นคง มั่งคั่ง ยั่งยืน เป็นประเทศพัฒนาแล้ว ด้วยการพัฒนาตามหลักปรัชญาของเศรษฐกิจพอเพียง” โดยมีเป้าหมายการพัฒนาประเทศ คือ “ประเทศชาติมั่นคง ประชาชนมีความสุข เศรษฐกิจพัฒนาอย่างต่อเนื่อง สังคมเป็นธรรม ฐานทรัพยากรธรรมชาติยั่งยืน” โดยยกระดับศักยภาพของประเทศ ในหลากหลายมิติ พัฒนาคมนในทุกมิติและในทุกช่วงวัยให้เป็นคนดี เก่งและมีคุณภาพ สร้างโอกาสและความเสมอภาคทางสังคม สร้างการเติบโตบนคุณภาพชีวิตที่เป็นมิตรกับสิ่งแวดล้อม และมีภาครัฐของประชาชนเพื่อประชาชน และประโยชน์ส่วนรวม การพัฒนาประเทศในช่วงระยะเวลาของยุทธศาสตร์ชาติ จะมุ่งเน้นการสร้างสมดุลระหว่างการพัฒนาเศรษฐกิจ สังคม และสิ่งแวดล้อม ประกอบด้วย ๖ ยุทธศาสตร์ โดยมีความเกี่ยวข้องกับกระทรวงเกษตรและสหกรณ์ ๕ ยุทธศาสตร์ ได้แก่ (๐๑) ยุทธศาสตร์ชาติด้านความมั่นคง (๐๒) ยุทธศาสตร์ชาติด้านการสร้างความสามารถในการแข่งขัน (หลัก) (๐๔) ยุทธศาสตร์ชาติด้านการสร้างโอกาสและความเสมอภาคทางสังคม (๐๕) ยุทธศาสตร์ชาติด้านการสร้างการเติบโตบนคุณภาพชีวิตที่เป็นมิตรต่อสิ่งแวดล้อม และ (๐๖) ยุทธศาสตร์ชาติด้านการปรับสมดุลและพัฒนาระบบการบริหารจัดการภาครัฐการประเมินผลการพัฒนาตามยุทธศาสตร์ชาติ ประกอบด้วย

- ๑) ความอยู่ดีมีสุขของคนไทยและสังคมไทย
- ๒) ขีดความสามารถในการแข่งขัน การพัฒนาเศรษฐกิจ และการกระจายรายได้
- ๓) การพัฒนาทรัพยากรมนุษย์ของประเทศ
- ๔) ความเท่าเทียมและความเสมอภาคของสังคม
- ๕) ความหลากหลายทางชีวภาพ คุณภาพสิ่งแวดล้อม และความยั่งยืนของทรัพยากรธรรมชาติ
- ๖) ประสิทธิภาพการบริหารจัดการและการเข้าถึงการให้บริการของภาครัฐ

**๙. แผนพัฒนาเศรษฐกิจและสังคมแห่งชาติ ฉบับที่ ๑๓ (พ.ศ. ๒๕๖๖ - ๒๕๗๐)<sup>๒</sup>**

มุ่งหมายที่จะเร่งเพิ่มศักยภาพของประเทศในการรับมือกับความเสี่ยงที่อาจส่งผลกระทบต่อฐานรากและเสริมสร้างความสามารถ ในการสร้างสรรค์ประโยชน์จากโอกาสที่เกิดขึ้นได้อย่างเหมาะสมและทัน่วงที การกำหนดทิศทางการพัฒนาประเทศ ในระยะของแผนพัฒนาฯ ฉบับที่ ๑๓ จึงมีวัตถุประสงค์เพื่อพลิกโฉมประเทศไทยสู่ “สังคมก้าวหน้า เศรษฐกิจ สร้างมูลค่าอย่างยั่งยืน” ซึ่งหมายถึงการสร้างการเปลี่ยนแปลงที่ครอบคลุมตั้งแต่ระดับโครงสร้างนโยบายและกลไก เพื่อมุ่งเสริมสร้างสังคมที่ก้าวทันพลวัตของโลก และเกื้อหนุนให้คนไทยมีโอกาสนั้นจะพัฒนาตนเองได้อย่างเต็มศักยภาพ พร้อมกับการปรับโครงสร้างเศรษฐกิจไปสู่การขับเคลื่อนด้วยเทคโนโลยี นวัตกรรม และความคิดสร้างสรรค์ มีความสามารถในการสร้างมูลค่าเพิ่มที่สูง และคำนึงถึงความยั่งยืนด้านสิ่งแวดล้อม ดังนั้น เพื่อถ่ายทอดเป้าหมายหลัก ไปสู่การขับเคลื่อนที่ชัดเจนในลักษณะของวาระการพัฒนา (Agenda) ที่เอื้อให้เกิดการทำงานร่วมกันของหลายหน่วยงาน และหลายภาคส่วนในการผลักดันการพัฒนาในเรื่องใดเรื่องหนึ่งให้เกิดผลได้อย่างเป็นรูปธรรม จึงได้กำหนดหมุดหมายการพัฒนา จำนวน ๑๓ ประการ ซึ่งเป็นการบ่งบอกถึงสิ่งที่ประเทศไทยปรารถนาจะ “เป็น” มุ่งหวังจะ “มี” หรือต้องการจะ “ขจัด” เพื่อสะท้อนประเด็นการพัฒนาที่มีลำดับความสำคัญสูงต่อการพลิกโฉมประเทศไทย สู่ “สังคมก้าวหน้า เศรษฐกิจสร้างมูลค่าอย่างยั่งยืน” และการบรรลุเป้าหมายหลักในช่วงระยะเวลา ๕ ปี ของแผนพัฒนาฯ ฉบับที่ ๑๓ โดยมีหมุดหมายที่เกี่ยวข้องกับกระทรวงเกษตรและสหกรณ์ จำนวน ๑๑ หมุดหมาย ได้แก่

<sup>๑</sup> สำนักงานสภาพัฒนาการเศรษฐกิจและสังคมแห่งชาติ. (๒๕๖๑, ตุลาคม). ยุทธศาสตร์ชาติ (พ.ศ. ๒๕๖๑ - ๒๕๘๐).

<sup>๒</sup> สำนักงานสภาพัฒนาการเศรษฐกิจและสังคมแห่งชาติ. (๒๕๖๕, พฤศจิกายน). แผนพัฒนาเศรษฐกิจและสังคมแห่งชาติ ฉบับที่ ๑๓ (พ.ศ.๒๕๖๖ - ๒๕๗๐).

หมุดหมายที่ ๑ ไทยเป็นประเทศชั้นนำด้านสินค้าเกษตรและเกษตรแปรรูปมูลค่าสูง โดยสร้างมูลค่าเพิ่มให้สินค้าเกษตรและเกษตรแปรรูป พัฒนาโครงสร้างพื้นฐานและระบบบริหารจัดการเพื่อคุณภาพ ความมั่นคงอาหาร และความยั่งยืนของภาคเกษตร และเพิ่มศักยภาพและบทบาทของผู้ประกอบการเกษตรในฐานะหุ้นส่วนเศรษฐกิจของห่วงโซ่อุปทานที่ได้รับส่วนแบ่งประโยชน์อย่างเหมาะสมและเป็นธรรม

หมุดหมายที่ ๒ ไทยเป็นจุดหมายของการท่องเที่ยวที่เน้นคุณภาพและความยั่งยืน โดยเปลี่ยนการท่องเที่ยวไทยเป็นการท่องเที่ยวคุณภาพสูงที่เชื่อมโยงกับอุตสาหกรรมและบริการที่มีศักยภาพอื่น ปรับโครงสร้างการท่องเที่ยวให้พึ่งพานักท่องเที่ยวในประเทศและมีการกระจายโอกาสทางเศรษฐกิจมากขึ้น และการท่องเที่ยวไทย ต้องมีการบริหารจัดการอย่างยั่งยืนในทุกมิติ

หมุดหมายที่ ๕ ไทยเป็นประตูการค้าการลงทุนและยุทธศาสตร์ทางโลจิสติกส์ที่สำคัญของภูมิภาค โดยทำให้ประเทศไทยเป็นประตูการค้าและการลงทุน เป็นห่วงโซ่อุปทานของภูมิภาค และเป็นศูนย์กลางคมนาคม และโลจิสติกส์ของภูมิภาค

หมุดหมายที่ ๖ ไทยเป็นฐานการผลิตอุปกรณ์อิเล็กทรอนิกส์อัจฉริยะที่สำคัญของโลก โดยมูลค่าเศรษฐกิจดิจิทัลภายในประเทศมีการขยายตัวเพิ่มขึ้น การส่งออกของอุตสาหกรรมอิเล็กทรอนิกส์อัจฉริยะของประเทศเพิ่มขึ้น และมูลค่าอุตสาหกรรมดิจิทัลและอุตสาหกรรมอิเล็กทรอนิกส์อัจฉริยะของประเทศมีการขยายตัวเพิ่มขึ้น

หมุดหมายที่ ๗ ไทยมีวิสาหกิจขนาดกลางและขนาดย่อมที่เข้มแข็ง มีศักยภาพสูง และสามารถแข่งขันได้ โดยมีสภาพแวดล้อมที่เอื้ออำนวยต่อการเติบโตและแข่งขันได้ของ SME SME มีศักยภาพสูงในการดำเนินธุรกิจสามารถ Scale up และปรับตัวเข้าสู่การแข่งขันใหม่ และ SME สามารถเข้าถึงและได้รับการส่งเสริมอย่างมีประสิทธิภาพจากภาครัฐ

หมุดหมายที่ ๘ ไทยมีพื้นที่และเมืองอัจฉริยะที่น่าอยู่ ปลอดภัย เด็ดขาดได้อย่างยั่งยืน โดยการเจริญเติบโตทางเศรษฐกิจของภาคและการลงทุนในเขตเศรษฐกิจพิเศษขยายตัวเพิ่มขึ้น ความไม่เสมอภาคในการกระจายรายได้ของภาคลดลง และการพัฒนาเมืองให้มีความน่าอยู่อย่างยั่งยืน มีความพร้อมในการรับมือและปรับตัวต่อการเปลี่ยนแปลงทุกรูปแบบ เพื่อให้ประชาชนทุกกลุ่มมีคุณภาพชีวิตที่ดีอย่างทั่วถึง

หมุดหมายที่ ๙ ไทยมีความยากจนข้ามรุ่นลดลง และคนไทยทุกคนมีความคุ้มครองทางสังคมที่เพียงพอเหมาะสม โดยครัวเรือนยากจนข้ามรุ่นมีโอกาสในการเลื่อนสถานะทางเศรษฐกิจและสังคม และคนไทยทุกช่วงวัยได้รับความคุ้มครองทางสังคมที่เพียงพอต่อการดำรงชีวิต

หมุดหมายที่ ๑๐ ไทยมีเศรษฐกิจหมุนเวียนและสังคมคาร์บอนต่ำ โดยการเพิ่มมูลค่าจากเศรษฐกิจหมุนเวียนและการใช้ทรัพยากรอย่างมีประสิทธิภาพ การอนุรักษ์ ฟื้นฟู และใช้ประโยชน์จากทรัพยากรธรรมชาติอย่างยั่งยืน และการสร้างสังคมคาร์บอนต่ำและยั่งยืน

หมุดหมายที่ ๑๑ ไทยสามารถลดความเสี่ยงและผลกระทบจากภัยธรรมชาติและเปลี่ยนแปลงสภาพภูมิอากาศ โดยการลดความเสียหายและผลกระทบจากภัยธรรมชาติและเปลี่ยนแปลงสภาพภูมิอากาศ การลดความเสี่ยงจากภัยธรรมชาติและเปลี่ยนแปลงสภาพภูมิอากาศ และการสร้างภูมิคุ้มกันและการฟื้นตัวจากการเปลี่ยนแปลงสภาพภูมิอากาศและภัยธรรมชาติ

หมุดหมายที่ ๑๒ ไทยมีกำลังคนสมรรถนะสูง มุ่งเรียนรู้อย่างต่อเนื่อง ตอบโจทย์การพัฒนาแห่งอนาคต โดยคนไทยได้รับการพัฒนาอย่างเต็มศักยภาพในทุกช่วงวัย มีสมรรถนะที่จำเป็นสำหรับโลกยุคใหม่ มีคุณลักษณะตามบรรทัดฐานที่ดีของสังคม มีคุณธรรม จริยธรรม และมีภูมิคุ้มกันต่อการเปลี่ยนแปลงอย่างพลิกโฉมฉับพลันของโลก สามารถดำรงชีวิตร่วมกันในสังคมได้อย่างสงบสุข กำลังคนมีสมรรถนะสูง สอดคล้องกับความต้องการของภาคการผลิตเป้าหมาย และสามารถสร้างงานอนาคต ประชาชนทุกกลุ่มเข้าถึงการเรียนรู้ตลอดชีวิต

หมุดหมายที่ ๑๓ ไทยมีภาครัฐที่ทันสมัย มีประสิทธิภาพ และตอบโจทย์ประชาชน โดยการบริการภาครัฐมีคุณภาพเข้าถึงได้ และภาครัฐที่มีขีดสมรรถนะสูงและคล่องตัว



**๑๐. ยุทธศาสตร์เกษตรและสหกรณ์ ระยะ ๒๐ ปี (พ.ศ. ๒๕๕๙ - ๒๕๗๙)<sup>๓</sup>**

กระทรวงเกษตรและสหกรณ์ได้จัดทำยุทธศาสตร์เกษตรและสหกรณ์ ระยะ ๒๐ ปี (พ.ศ. ๒๕๖๐ - ๒๕๗๙) เพื่อเป็นกรอบการพัฒนาการเกษตรของประเทศในระยะยาว ซึ่งสอดคล้องกับการพัฒนาที่สำคัญ ได้แก่ ยุทธศาสตร์ชาติ ๒๐ ปี แผนพัฒนาเศรษฐกิจและสังคมแห่งชาติ ฉบับที่ ๑๓ (พ.ศ. ๒๕๖๖ - ๒๕๗๐) ทั้ง ๖ ยุทธศาสตร์ แผนพัฒนาเศรษฐกิจและสังคมแห่งชาติ ฉบับที่ ๑๒ แผนปฏิรูปของสภาขับเคลื่อนการปฏิรูปประเทศ (สปท.) และเป้าหมายการพัฒนาที่ยั่งยืน (Sustainable Development Goals: SDGs) ซึ่งเป็นเป้าหมายการพัฒนาในระดับโลกขององค์การสหประชาชาติ โดยยุทธศาสตร์เกษตรและสหกรณ์ ระยะ ๒๐ ปี (พ.ศ. ๒๕๖๐ - ๒๕๗๙) มุ่งในการเสริมจุดแข็งและแก้ไขจุดอ่อนให้เอื้อต่อการพัฒนาภาคการเกษตรในระยะยาว เพื่อบรรลุวิสัยทัศน์ “เกษตรกรรมมั่นคง ภาคการเกษตรมีพลัง ทรัพยากรการเกษตรยั่งยืน” โดยมียุทธศาสตร์และแนวทางการพัฒนา ดังนี้

ยุทธศาสตร์ที่ ๑ สร้างความเข้มแข็งให้กับเกษตรกรและสถาบันเกษตรกร โดยสร้างความเข้มแข็งให้กับเกษตรกรและสถาบันเกษตรกร Smart Farmer, Smart Group, Smart Enterprise เสริมสร้างความภาคภูมิใจและความมั่นคงในอาชีพเกษตรกร บริหารจัดการแรงงานภาคเกษตรโดยนำนวัตกรรมและเทคโนโลยีมาประยุกต์ใช้

ยุทธศาสตร์ที่ ๒ เพิ่มประสิทธิภาพการผลิตและยกระดับมาตรฐานสินค้า โดยพัฒนาประสิทธิภาพการผลิตและคุณภาพมาตรฐานสินค้า และส่งเสริมการเกษตรตลอดโซ่อุปทานสอดคล้องกับความต้องการของตลาด

ยุทธศาสตร์ที่ ๓ เพิ่มความสามารถในการแข่งขันภาคการเกษตรด้านเทคโนโลยีและนวัตกรรม โดยพัฒนาเทคโนโลยีและนวัตกรรมเพื่อการขับเคลื่อนเกษตรให้สอดคล้องกับไทยแลนด์ ๔.๐ บริหารจัดการเทคโนโลยีสารสนเทศเพื่อการเกษตร และพัฒนาผลงานวิจัยด้านการเกษตรนำไปสู่การผลิตนวัตกรรมเชิงพาณิชย์

ยุทธศาสตร์ที่ ๔ บริหารจัดการทรัพยากรการเกษตรและสิ่งแวดล้อมอย่างสมดุลและยั่งยืน โดยบริหารจัดการทรัพยากรการเกษตรอย่างยั่งยืน และฟื้นฟูและอนุรักษ์ทรัพยากรการเกษตรให้สมดุลและยั่งยืน

ยุทธศาสตร์ที่ ๕ พัฒนาระบบบริหารจัดการภาครัฐ โดยพัฒนาบุคลากรเป็น Smart Officer และ Smart Researcher เชื่อมโยงระบบการทำงานของทุกหน่วยงานในกระทรวงเกษตรและสหกรณ์ และปรับปรุง และพัฒนากฎหมายด้านการเกษตร

**๑๑. แผนปฏิบัติการราชการของกระทรวงเกษตรและสหกรณ์ ระยะ ๕ ปี (พ.ศ. ๒๕๖๖ - ๒๕๗๐)<sup>๔</sup>**

เป็นแผนหลักในการขับเคลื่อนภารกิจของกระทรวงเกษตรและสหกรณ์ไปสู่การปฏิบัติที่ชัดเจนและเป็นรูปธรรม เพื่อให้บรรลุเป้าหมายตามยุทธศาสตร์ชาติ แผนแม่บทภายใต้ยุทธศาสตร์ชาติ และแผนอื่นๆ ที่เกี่ยวข้อง รวมทั้งนำไปใช้เป็นข้อมูลประกอบการจัดทำงบประมาณรายจ่ายประจำปีงบประมาณ และนำไปใช้ในการติดตามและประเมินผลโครงการสำคัญประจำปีงบประมาณ ตลอดจนผู้บริหารสามารถใช้เป็นเครื่องมือในการกำกับดูแล และติดตามผลการดำเนินงานของโครงการ/กิจกรรมต่างๆ ในแต่ละผลผลิตให้สามารถดำเนินการได้ตามเป้าหมายอย่างมีประสิทธิภาพ มีความคุ้มค่า เกิดประโยชน์สูงสุดต่อการบริหารราชการแผ่นดินในภาพรวม มีวิสัยทัศน์ คือ “เกษตรกรมีคุณภาพชีวิตที่ดี มีรายได้เพิ่มขึ้นไม่น้อยกว่าร้อยละ ๑๐ ต่อปี” โดยมีเป้าหมายผลิตภัณฑ่มวลรวมในประเทศสาขาเกษตรเพิ่มขึ้น ผลิตภาพการผลิตของภาคเกษตรเพิ่มขึ้น รายได้เงินสดสุทธิครัวเรือนเกษตรกรเพิ่มขึ้น สถาบันเกษตรกร (สหกรณ์ วิสาหกิจชุมชน กลุ่มเกษตรกร) มีศักยภาพเพิ่มขึ้น และการบริหารจัดการทรัพยากรเพื่อการผลิตทางการเกษตรมีความสมดุล ประกอบด้วย ๕ ประเด็นการพัฒนา ๒๘ แนวทางการพัฒนา ได้แก่

<sup>๓</sup> สำนักงานเศรษฐกิจการเกษตร. (๒๕๖๐, เมษายน). ยุทธศาสตร์เกษตรและสหกรณ์ ระยะ ๒๐ ปี (พ.ศ. ๒๕๖๐ - ๒๕๗๙).

<sup>๔</sup> กระทรวงเกษตรและสหกรณ์. (๒๕๖๔, ตุลาคม). แผนปฏิบัติการราชการของกระทรวงเกษตรและสหกรณ์ ระยะ ๕ ปี

(พ.ศ. ๒๕๖๖ - ๒๕๗๐).

ประเด็นการพัฒนาที่ ๑ เสริมสร้างความมั่นคงทางการเกษตร มีแนวทางการพัฒนา คือการป้องกันและแก้ไขปัญหาที่มีผลกระทบต่อความมั่นคงทางการเกษตร

ประเด็นการพัฒนาที่ ๒ ยกกระดับขีดความสามารถในการแข่งขันของภาคเกษตร มีแนวทางการพัฒนา คือเกษตรอัตรลักษณ์พื้นถิ่น เกษตรปลอดภัย เกษตรชีวภาพ เกษตรแปรรูป เกษตรอัจฉริยะ การพัฒนาระบบนิเวศ การเกษตร ท่องเที่ยวการเกษตรเชิงสร้างสรรค์และวัฒนธรรม โครงสร้างพื้นฐานและระบบโลจิสติกส์การเกษตร การสร้างความเข้มแข็งของสถาบันเกษตรกร (สหกรณ์ วิสาหกิจชุมชน กลุ่มเกษตรกร) ให้เป็นผู้ประกอบการยุคใหม่ และการพัฒนาการเกษตรในเขตเศรษฐกิจพิเศษ

ประเด็นการพัฒนาที่ ๓ สร้างความเสมอภาคและกระจายความเท่าเทียมทางสังคมเกษตร มีแนวทางการพัฒนา คือการเสริมสร้างทุนทางสังคม การรองรับสังคมเกษตรสูงวัยเชิงรุก การยกระดับศักยภาพของเกษตรกร รายย่อยให้เป็นผู้ประกอบการธุรกิจ และการสร้างสภาพแวดล้อมและกลไกที่ส่งเสริมการพัฒนาเศรษฐกิจฐานราก

ประเด็นการพัฒนาที่ ๔ บริหารจัดการทรัพยากรการเกษตรและสิ่งแวดล้อมอย่างสมดุลและยั่งยืน มีแนวทางการพัฒนา คือการพัฒนาพื้นที่เกษตรกรรมเชิงนิเวศ การสร้างการเจริญเติบโตอย่างยั่งยืนบนสังคม เศรษฐกิจสีเขียว การสร้างการเติบโตอย่างยั่งยืนบนสังคมเศรษฐกิจภาคทะเล การสร้างการเติบโตอย่างยั่งยืนบน สังคมที่เป็นมิตรต่อสภาพภูมิอากาศ การจัดการมลพิษที่มีผลกระทบต่อสิ่งแวดล้อมและสารเคมีในภาคเกษตร ทั้งระบบให้เป็นไปตามมาตรฐานสากล การพัฒนาการจัดการน้ำเชิงลุ่มน้ำทั้งระบบเพื่อเพิ่มความมั่นคงด้านน้ำ ของประเทศ การเพิ่มผลิตภาพของน้ำทั้งระบบในการใช้น้ำอย่างประหยัด รู้คุณค่า และสร้างมูลค่าเพิ่มจากการ ใช้น้ำให้ทัดเทียมกับระดับสากล

ประเด็นการพัฒนาที่ ๕ พัฒนาระบบการบริหารจัดการภาครัฐและงานวิจัยด้านการเกษตร มีแนวทางการพัฒนา คือการพัฒนาบริการประชาชน การพัฒนาระบบบริหารงานภาครัฐ การสร้างและพัฒนาบุคลากร ภาครัฐ การป้องกันการทุจริตและประพฤติมิชอบ การพัฒนากฎหมาย และการวิจัยและพัฒนาเทคโนโลยีและ นวัตกรรมทางการเกษตร

## ๑๒. ยุทธศาสตร์ตามแผนพัฒนากลุ่มจังหวัดภาคตะวันออก ๑ พ.ศ. ๒๕๖๖ - ๒๕๗๐ (ฉะเชิงเทรา ชลบุรี ระยอง)

### ๑. วิสัยทัศน์ (Vision)

“เศรษฐกิจชั้นนำ พัฒนาอย่างสมดุลและยั่งยืน บนพื้นฐานสังคมเป็นสุข”

### ๒. เป้าประสงค์รวม (Ultimate Goals)

- พื้นที่เขตพัฒนาพิเศษภาคตะวันออกที่ดีและทันสมัยที่สุด
- แหล่งผลิตสินค้าเกษตรที่ได้มาตรฐานและมีมูลค่าสูง
- การท่องเที่ยวที่มีคุณภาพ
- ทรัพยากรธรรมชาติและสิ่งแวดล้อมได้รับการบริหารจัดการอย่างมีส่วนร่วมและยั่งยืน
- ประชาชนมีคุณภาพชีวิตที่ดี มีความมั่นคงปลอดภัย และเกิดการเรียนรู้ ตลอดช่วงชีวิต

### ๓. ตัวชี้วัดความสำเร็จ ตามเป้าหมายการพัฒนา

- ผลิตภัณฑ์มวลรวมกลุ่มจังหวัดเพิ่มขึ้น
- ผลิตภัณฑ์มวลรวมภาคอุตสาหกรรมของกลุ่มจังหวัดเพิ่มขึ้น
- โครงสร้างพื้นฐานและสิ่งอำนวยความสะดวกรองรับเขตพัฒนาพิเศษภาคตะวันออกเพิ่มขึ้น
- ผลิตภัณฑ์มวลรวมภาคการเกษตรของกลุ่มจังหวัดเพิ่มขึ้น
- รายได้จากการท่องเที่ยวของกลุ่มจังหวัดเพิ่มขึ้น
- แหล่งท่องเที่ยวและโครงสร้างพื้นฐานสิ่งอำนวยความสะดวกด้านการท่องเที่ยวเพิ่มขึ้น
- จำนวนพื้นที่สีเขียวได้รับการฟื้นฟูและพัฒนาเพิ่มขึ้น

๘. ปัญหาความขัดแย้งระหว่างคนและสัตว์ป่าในพื้นที่กลุ่มจังหวัด ภาคตะวันออก ๑ ลดลง
๙. ปริมาณขยะที่ส่งผลกระทบต่อการบริหารจัดการระบบนิเวศทางทะเลและชายฝั่งลดลง
๑๐. ดัชนีความก้าวหน้าของคน (Human Achievement Index – HAI) เพิ่มขึ้น

#### ๔. ประเด็นการพัฒนา

๑. พัฒนาพื้นที่เพื่อส่งเสริมการค้า การลงทุนอุตสาหกรรม มุ่งสู่เขตพัฒนาพิเศษภาคตะวันออกที่ดี และทันสมัย
๒. พัฒนาพื้นที่ให้เป็นแหล่งผลิตสินค้าเกษตรที่ได้มาตรฐานและมีมูลค่าสูง
๓. ส่งเสริมและพัฒนาสิ่งอำนวยความสะดวก สินค้า และการบริการด้านการท่องเที่ยว
๔. ส่งเสริมและพัฒนาการบริหารจัดการทรัพยากรธรรมชาติและสิ่งแวดล้อม
๕. พัฒนาทรัพยากรมนุษย์ในทุกช่วงวัยให้มีคุณภาพชีวิตที่ดี มีความมั่นคงปลอดภัย และส่งเสริมการเรียนรู้ตลอดช่วงชีวิต

#### ๑๓. ยุทธศาสตร์ตามแผนพัฒนาจังหวัดชลบุรี ระยะ ๕ ปี (พ.ศ.๒๕๖๖ – ๒๕๗๐) ทบทวนปี พ.ศ.๒๕๖๘

##### ๑. วิสัยทัศน์

“เมืองนวัตกรรมชั้นนำ สร้างเศรษฐกิจใหม่ สู่การพัฒนาคุณภาพชีวิตและสิ่งแวดล้อมอย่างยั่งยืน”

##### ๒. ตัวชี้วัดความสำเร็จตามเป้าหมายการพัฒนาจังหวัดชลบุรี

- ตัวชี้วัดที่ ๑ อัตราการขยายตัวของผลิตภัณฑ์มวลรวมจังหวัดเพิ่มขึ้น ร้อยละ ๕
- ตัวชี้วัดที่ ๒ สถานประกอบการที่ผ่านเกณฑ์อุตสาหกรรมสีเขียวเพิ่มขึ้นร้อยละ ๔
- ตัวชี้วัดที่ ๓ รายได้จากการท่องเที่ยวจังหวัดชลบุรีเพิ่มขึ้นร้อยละ ๕
- ตัวชี้วัดที่ ๔ มูลค่าผลิตภัณฑ์มวลรวมภาคเกษตรของจังหวัดชลบุรี เพิ่มขึ้นร้อยละ ๐.๕
- ตัวชี้วัดที่ ๕ รายได้ต่อหัวของประชากรเพิ่มขึ้นร้อยละ ๒
- ตัวชี้วัดที่ ๖ จำนวนโครงสร้างพื้นฐานที่ได้รับการพัฒนารองรับเขตพัฒนาพิเศษภาคตะวันออกเพิ่มขึ้นอย่างน้อย ๑๐๐ แห่ง
- ตัวชี้วัดที่ ๗ สถานพยาบาลทุกแห่งได้รับรองคุณภาพ HA เพื่อรองรับเขตพัฒนาพิเศษภาคตะวันออก
- ตัวชี้วัดที่ ๘ เด็กและวัยแรงงานมีความรู้และทักษะเป็นไปตามความต้องการของตลาดแรงงานในเขตพัฒนาพิเศษภาคตะวันออกเพิ่มขึ้นร้อยละ ๑๕
- ตัวชี้วัดที่ ๙ พื้นที่สีเขียวเพิ่มขึ้นอย่างน้อย ๕๐๐ ไร่

##### ๓ ประเด็นการพัฒนาจังหวัดชลบุรี

แผนพัฒนาจังหวัดชลบุรี (พ.ศ.๒๕๖๖ - ๒๕๗๐) ทบทวนปี พ.ศ.๒๕๖๘ ได้กำหนดประเด็นการพัฒนาทั้งสิ้น ๖ ประเด็นการพัฒนา โดยมีรายละเอียด ดังนี้

ประเด็นการพัฒนาที่ ๑ สนับสนุนการพัฒนานวัตกรรมอุตสาหกรรม เพิ่มขีดความสามารถในการแข่งขันด้านเศรษฐกิจอย่างยั่งยืน

ประเด็นการพัฒนาที่ ๒ ยกระดับให้เป็นจังหวัดท่องเที่ยวที่มีคุณภาพระดับนานาชาติ

ประเด็นการพัฒนาที่ ๓ สร้างเสริมนวัตกรรมเกษตร สู่เศรษฐกิจ BCG

ประเด็นการพัฒนาที่ ๔ ยกระดับประสิทธิภาพการบริหารจัดการภาครัฐและเอกชน โครงสร้างพื้นฐานและคมนาคม รองรับเขตพัฒนาพิเศษภาคตะวันออก

ประเด็นการพัฒนาที่ ๕ สร้างสรรค์สังคมให้มั่นคงมีคุณภาพและยั่งยืน

ประเด็นการพัฒนาที่ ๖ บริหารจัดการทรัพยากรธรรมชาติและสิ่งแวดล้อมให้เกิดความสมดุลและมีส่วนร่วมอย่างยั่งยืน

## ๑๔. แผนพัฒนาการเกษตรและสหกรณ์ของจังหวัดชลบุรี (พ.ศ. ๒๕๖๖ - ๒๕๗๐) ฉบับทบทวน ประจำปีงบประมาณ พ.ศ. ๒๕๖๘

### ๑. วิสัยทัศน์ (Vision)

“มุ่งผลิตสินค้าเกษตรที่มีมาตรฐาน สู่เกษตรมูลค่าสูงด้วยนวัตกรรมอย่างยั่งยืน”

### ๒. ตัวชี้วัดและค่าเป้าหมาย

๒.๑ มูลค่าผลิตภัณฑ์มวลรวมภาคเกษตรจังหวัดเพิ่มขึ้น

ค่าเป้าหมาย ร้อยละ ๐.๑ ต่อปี

๒.๒ มูลค่าสินค้าเกษตรปลอดภัยเพิ่มขึ้น

ค่าเป้าหมาย ร้อยละ ๑ ต่อปี

๒.๓ จำนวนแปลงเกษตรที่มุ่งสู่ Net Zero Carbon เพิ่มขึ้น

ค่าเป้าหมาย ร้อยละ ๑ ต่อปี

๒.๔ เกษตรกรเครือข่ายและบุคลากรภาครัฐได้รับการพัฒนาสมรรถนะเพิ่มขึ้น

ค่าเป้าหมาย ร้อยละ ๓ ต่อปี

### ๓. ประเด็นการพัฒนาด้านการเกษตรและสหกรณ์ของจังหวัด

ประเด็นการพัฒนาที่ ๑ เพิ่มประสิทธิภาพการบริหารจัดการสินค้าเกษตรตลอดห่วงโซ่อุปทาน

ตัวชี้วัดและค่าเป้าหมาย

๑. มีระบบบริหารจัดการสินค้าเกษตร

๒. รายได้เงินสดสุทธิครัวเรือนเพิ่มขึ้น

๓. มีคู่ค้าทางธุรกิจสินค้าเกษตรเพิ่มขึ้น

ประเด็นการพัฒนาที่ ๒ เพิ่มขีดความสามารถในการแข่งขันด้วยงานวิจัยเทคโนโลยีและนวัตกรรม

ตัวชี้วัดและค่าเป้าหมาย

๑. จำนวนสินค้าเกษตรที่ได้รับมาตรฐานเพิ่มขึ้น

๒. จำนวนสินค้าเกษตรสามารถเพิ่มมูลค่าด้วยเทคโนโลยีและนวัตกรรม

ประเด็นการพัฒนาที่ ๓ บริหารจัดการทรัพยากรการเกษตรและสิ่งแวดล้อมอย่างสมดุลและยั่งยืน

ตัวชี้วัดและค่าเป้าหมาย

๑. เพิ่มพื้นที่ชลประทาน

๒. เพิ่มแหล่งน้ำนอกเขตชลประทาน

๓. มีพื้นที่การทำเกษตรกรรมยั่งยืนเพิ่มขึ้น

๔. จำนวนแปลงเกษตรกรที่มุ่งสู่ Net Zero Carbon

ประเด็นการพัฒนาที่ ๔ พัฒนาสมรรถนะบุคลากรของภาครัฐรวมถึงเกษตรกรและเครือข่าย

ตัวชี้วัดและค่าเป้าหมาย

๑. ร้อยละของเกษตรกรได้รับการพัฒนาเป็นเกษตรกรต้นแบบเพิ่มขึ้น

๒. จำนวนบุคลากรภาครัฐได้รับการพัฒนาระดับเป็น Smart Officer

๓. ร้อยละของสถาบันเกษตรกรมีการดำเนินกิจกรรมด้านการเกษตรต่อเนื่อง

๔. จำนวนความร่วมมือระหว่างภาคีเครือข่ายภาคเอกชนและสถาบันการศึกษาเพิ่มขึ้น

## บทที่ ๒

### ข้อมูลภาคการเกษตรและสหกรณ์จังหวัดชลบุรี

#### ๑. จำนวนครัวเรือน

จังหวัดชลบุรี แบ่งการปกครองและการบริหารงานราชการ ออกเป็น ๑๑ อำเภอ ๙๒ ตำบล จำนวนหมู่บ้าน ๖๖๓ หมู่บ้าน มีครัวเรือนทั้งหมด ๑,๐๗๖,๐๔๙ ครัวเรือน ครัวเรือนเกษตรกรรมที่ขึ้นทะเบียน จำนวน ๒๖,๔๓๕ ครัวเรือน และครัวเรือนตกเกณฑ์ จำนวน ๒๘๕ ครัวเรือน

ตารางที่ ๒๒ จำนวนครัวเรือน ๒๕๖๖

อำเภอ	จำนวนครัวเรือน <sup>๑</sup> (ครัวเรือน)	จำนวนครัวเรือน <sup>๒</sup> เกษตรกรรมที่ขึ้นทะเบียน (ครัวเรือน)
เมืองชลบุรี	๒๔๗,๓๗๖	๑,๔๗๘
บ้านบึง	๖๒,๖๗๔	๓,๔๔๔
หนองใหญ่	๑๐,๔๖๘	๒,๒๒๓
บางละมุง	๒๙๘,๖๑๐	๑,๕๔๑
พานทอง	๖๒,๘๙๒	๙๙๐
พนัสนิคม	๔๘,๘๙๒	๕,๘๘๕
ศรีราชา	๒๐๖,๐๒๗	๑,๓๕๓
สัตหีบ	๑๐๒,๖๒๙	๑,๗๒๕
บ่อทอง	๑๘,๙๔๑	๕,๔๐๙
เกาะจันทร์	๑๕,๒๖๕	๒,๓๕๖
เกาะสีชัง	๒,๒๗๕	๓๑
รวม	๑,๐๗๖,๐๔๙	๒๖,๔๓๕

ที่มา: ๑. ที่ทำการปกครองจังหวัดชลบุรี

๒. สำนักงานเกษตรจังหวัดชลบุรี

ข้อมูล ณ กรกฎาคม ๒๕๖๖

ข้อมูล ณ กรกฎาคม ๒๕๖๖

## ๒. เศรษฐกิจการเกษตรจังหวัดชลบุรี

## ๒.๑ ประเภทสินค้าที่สำคัญจังหวัดชลบุรี

จังหวัดชลบุรี ถึงแม้ว่าจะมีการถือครองพื้นที่ทางการเกษตรเพียงร้อยละ ๓๕.๓๕ ของการใช้ประโยชน์ในพื้นที่ทั้งหมดก็ตามแต่จังหวัดชลบุรีก็มีความหลากหลายของกิจกรรมภาคการเกษตรทั้งพืช และสัตว์ ตลอดจนผลิตภัณฑ์ต่าง ๆ ที่ได้จากการพัฒนา หรือแปรรูปจากภาคเกษตรกรรม

ตารางที่ ๒๓ ผลผลิต และผลิตภัณฑ์ต่าง ๆ ที่ได้จากการพัฒนา หรือแปรรูปจากภาคเกษตรกรรม

อำเภอ	ผลิตผลหลัก *	ผลิตภัณฑ์ชุมชน * *
บ้านบึง	ข้าวนาปี, มันสำปะหลัง, สับปะรดโรงงาน, อ้อยโรงงาน, ยางพารา, ใก่นื้อ, ใก่ไข่, สุกร, โคนม	ขนมจีน, ก๋วยเตี๋ยว, นมพาสเจอร์ไรส์, ขนมทองม้วน/หมูหยอง, หมูสะเต๊ะ, ไตฟูก
ศรีราชา	มันสำปะหลัง, สับปะรดโรงงาน, อ้อยโรงงาน, ก๋วยเตี๋ยว, ตัดดอก, ใก่นื้อ, ใก่ไข่, สุกร, ประมงทะเล	ซอสพริก, ก๋วยเตี๋ยวตัดดอก, สับปะรดกวน, น้ำปลา, กะปิ
บางละมุง	มันสำปะหลัง, สับปะรดโรงงาน, ใก่นื้อ, สุกร, ประมงทะเล	น้ำปลา, ซาลาเปา, ขนมจีบ
พานทอง	ข้าวนาปี, ใก่นื้อ, ใก่ไข่, สุกร, ประมงเพาะเลี้ยง	ปลานิลแดดเดียว, หมูแดดเดียว, แซลมอนสุมนไพร
สัตหีบ	สับปะรดโรงงาน, ใก่นื้อ, ใก่ไข่, ประมงทะเล	อาหารทะเลแห้ง, ปิ้งจอบ
หนองใหญ่	มันสำปะหลัง, อ้อยโรงงาน, สับปะรดโรงงาน, ยางพารา, ปาล์มน้ำมัน, ใก่นื้อ, ใก่ไข่, สุกร	เม็ดมะม่วงหิมพานต์, น้ำฝรั่ง, น้ำสำรอง
บ่อทอง	อ้อยโรงงาน, สับปะรดโรงงาน, ยางพารา, ปาล์มน้ำมัน, ใก่นื้อ, ใก่ไข่, สุกร	ซอสพริก, หน่อไม้หวาน, หน่อไม้ดองเต้าเจี้ยว, พริกทอด, ก๋วยเตี๋ยวแปรรูป
เกาะสีชัง	ประมงทะเล	อาหารทะเลแห้ง
เกาะจันทร์	ข้าวนาปี, มันสำปะหลัง, อ้อยโรงงาน, มะม่วง, ใก่นื้อ, ใก่ไข่, สุกร, สับปะรด	น้ำพริกปรุงรส, มะม่วงแช่อิ่ม
พนัสนิคม	ข้าวนาปี, สวนขนุน, ก๋วยเตี๋ยว, ปลานิลแปลงใหญ่	ขนุนทอด, ก๋วยเตี๋ยวทอด, ปลานิลแดดเดียว, น้ำพริก, กาละแม, ไข่เค็ม
เมืองชลบุรี	ข้าวนาปี, นาเกลือ, ฝรั่งหนองข้างคอก	น้ำฝรั่งหนองข้างคอก, แอ๊กิน, ฮ้อยจ้อ, ข้าวหลาม

ที่มา : \* สำนักงานเศรษฐกิจการเกษตรเขต ๖

\* \* สำนักงานพัฒนาชุมชนจังหวัดชลบุรี

ข้อมูล ณ กรกฎาคม ๒๕๖๖

ข้อมูล ณ กรกฎาคม ๒๕๖๖

เมื่อพิจารณาพื้นที่การปลูกพืช/เลี้ยงสัตว์ของจังหวัดชลบุรี พบว่า

**ข้าวนาปี** ส่วนใหญ่ปลูกมากที่อำเภอพนัสนิคม รองลงมาได้แก่ อำเภอบ้านบึง อำเภอพานทอง อำเภอกะจันทร์ อำเภอบ่อทอง

**มันสำปะหลัง** จะปลูกมากที่อำเภอบางละมุง รองมาเป็น อำเภอพนัสนิคม อำเภอบ้านบึง อำเภอศรีราชา อำเภอหนองใหญ่ อำเภอบ่อทอง และอำเภอกะจันทร์

**อ้อยโรงงาน** ปลูกมากที่อำเภอบ้านบึง และรองลงมา ได้แก่ อำเภอพนัสนิคม อำเภอบ้านบึง อำเภอศรีราชา อำเภอหนองใหญ่ อำเภอบ่อทองและอำเภอกะจันทร์

**สับปะรดโรงงาน** ส่วนใหญ่ปลูกมากที่อำเภอบ่อทอง รองลงมาได้แก่ อำเภอศรีราชา อำเภอบ้านบึง อำเภอหนองใหญ่และอำเภอบางละมุง

**ยางพารา** ส่วนใหญ่ปลูกมากที่อำเภอบ่อทอง และรองลงมา ได้แก่ อำเภอหนองใหญ่ อำเภอกะจันทร์ อำเภอบ้านบึง อำเภอศรีราชา อำเภอบางละมุงและอำเภอพนัสนิคม

**ส่วนไถ่เนื้อ** จะมีการเลี้ยงมากอยู่ที่อำเภอบ้านบึง รองลงมาได้แก่ อำเภอหนองใหญ่ และอำเภอศรีราชา

**ไก่ไข่** มีฟาร์มผู้เลี้ยงมากที่อำเภอบ้านบึง รองลงมา ได้แก่ อำเภอพนัสนิคม และอำเภอกะจันทร์

**สุกร** มีการเลี้ยงส่วนใหญ่อยู่ที่อำเภอบ้านบึง รองลงมาเป็นอำเภอบ่อทอง และอำเภอพนัสนิคม

**ตารางที่ ๒๔** พื้นที่การปลูกพืช/เลี้ยงสัตว์ ของจังหวัดชลบุรี

พืช/สัตว์	อำเภอที่ปลูก (ตามลำดับ)
ข้าวนาปี	พนัสนิคม, บ้านบึง, พานทอง, กะจันทร์, บ่อทอง
มันสำปะหลัง	บางละมุง, พนัสนิคม, บ้านบึง, ศรีราชา, หนองใหญ่, บ่อทอง, กะจันทร์
อ้อยโรงงาน	บ้านบึง, หนองใหญ่, บ่อทอง, กะจันทร์, พนัสนิคม, ศรีราชา, เมืองชลบุรี
สับปะรดโรงงาน	บ่อทอง, บ้านบึง, ศรีราชา, หนองใหญ่, บางละมุง
ยางพารา	บ่อทอง, หนองใหญ่, กะจันทร์, บ้านบึง, ศรีราชา, บางละมุง, พนัสนิคม
ไถ่เนื้อ	บ้านบึง, บ่อทอง, ศรีราชา, พนัสนิคม, หนองใหญ่, พานทอง, บางละมุง, กะจันทร์
ไก่ไข่	บ้านบึง, พนัสนิคม, กะจันทร์, บ่อทอง, หนองใหญ่, พานทอง, ศรีราชา
สุกร	บ่อทอง, พนัสนิคม, หนองใหญ่, บ้านบึง, ศรีราชา, กะจันทร์, พานทอง, บางละมุง
โคนม	บ้านบึง, เมืองชลบุรี, หนองใหญ่, กะจันทร์
โคเนื้อ	บ้านบึง, บ่อทอง, ศรีราชา, พนัสนิคม, เมืองชลบุรี, หนองใหญ่, พานทอง, บางละมุง, กะจันทร์, สัตหีบ

ที่มา : สำนักงานเศรษฐกิจการเกษตรเขต ๖

ข้อมูล ณ พฤษภาคม ๒๕๖๖

## ๒.๒ การเพาะปลูกพืช

จังหวัดชลบุรีมีพื้นที่ทั้งหมด ๒,๘๑๓,๖๐๒ ไร่ เป็นพื้นที่เกษตรกรรมรวม ๑,๐๙๗,๐๘๓ ไร่ คิดเป็นร้อยละ ๓๘.๙๙ % ของพื้นที่จังหวัด ประกอบด้วย พื้นที่เพาะปลูก ข้าวนาปี ๖๘,๗๕๖ ไร่ (ร้อยละ ๒.๔๔) ข้าวนาปรัง ๓๓,๙๐๔ ไร่ (ร้อยละ ๑.๒๑) พืชไร่ ๓๔๓,๖๘๘ ไร่ (ร้อยละ ๑๒.๒๒) พืชผัก ๕,๘๒๓ ไร่ (ร้อยละ ๐.๒๑) ไม้ผล ๔๒,๒๕๓ ไร่ (ร้อยละ ๑.๕๐) ไม้ยืนต้น ๕๙๐,๖๘๘ ไร่ (ร้อยละ ๒๐.๙๙) ไม้ดอกไม้ประดับ ๘,๓๘๓ ไร่ (ร้อยละ ๐.๑๖) พืชเศรษฐกิจที่สำคัญที่มีการเพาะปลูกมากที่สุด (๕ อันดับ) ได้แก่ ยางพารา มันสำปะหลัง อ้อยโรงงาน ปาล์มน้ำมัน ข้าว (ข้อมูลปีเพาะปลูก ๒๕๖๕/๖๖) โดยมีพื้นที่ชลประทาน ๑๑๐,๙๒๔ ไร่ (๑๐.๑๑ % ของพื้นที่เกษตรกรรม)

### ๒.๓ การปลูกสัตว์

๑) การเลี้ยงไก่ ทั้งไก่ไข่ ไก่เนื้อรวม ๓๕,๙๔๓,๙๔๒ ตัว โดยแบ่งเป็น ไก่เนื้อ ๒๙,๖๙๑,๖๑๔ ตัว มีการเลี้ยงเป็นลำดับที่ ๓ ของประเทศ รองจากจังหวัดลพบุรีและกาญจนบุรี ปัจจุบันมีฟาร์มไก่เนื้อที่ได้รับการรับรองมาตรฐานฟาร์ม GAP ทั้งหมด ๓๐๗ แห่ง แหล่งเพาะเลี้ยงที่สำคัญ ได้แก่ อำเภอบ้านบึง อำเภอหนองใหญ่ อำเภอบ่อทอง อำเภอศรีราชา อำเภอเกาะจันทร์ อำเภอบางละมุง และอำเภอพนัสนิคม ตามลำดับ ในส่วนของการเลี้ยงไก่ไข่มีจำนวน ๕,๘๑๙,๘๗๓ ตัว เป็นลำดับที่ ๒ ของประเทศ รองจากจังหวัดฉะเชิงเทรา มีการเลี้ยงในลักษณะฟาร์ม ทั้งรายใหญ่ กลาง เล็ก จำนวนมาก แหล่งเพาะเลี้ยงที่สำคัญ ได้แก่ อำเภอบ้านบึง อำเภอบ่อทอง อำเภอพานทอง อำเภอเกาะจันทร์ และอำเภอพนัสนิคมตามลำดับ มีฟาร์มไก่ไข่ที่ได้รับการรับรองมาตรฐานฟาร์ม GAP ทั้งหมด ๙๐ แห่ง นอกเหนือจากที่กล่าวมาจะเป็นไก่พื้นเมืองและไก่ลูกผสม

๒) การเลี้ยงสุกร ปัจจุบันมีจำนวนสุกรทั้งหมด ๒๘๔,๓๘๗ ตัว มีการเลี้ยงเป็นลำดับที่ ๘ ของประเทศ ลดลงจากปีที่ผ่านมาค่อนข้างมาก เนื่องจากเกษตรกรและผู้ประกอบการต้องการลดความเสี่ยงจากสถานการณ์โรคระบาดในสุกร แหล่งเพาะเลี้ยงที่สำคัญ ได้แก่ อำเภอบ่อทอง อำเภอพนัสนิคม อำเภอเกาะจันทร์ อำเภอบ้านบึง และอำเภอหนองใหญ่ ตามลำดับ ปัจจุบันมีฟาร์มสุกรที่ได้รับการรับรองมาตรฐานฟาร์ม GAP ทั้งหมด ๑๐๙ แห่ง

๓) การเลี้ยงโค ในพื้นที่จังหวัดชลบุรี มีการเลี้ยงโคเนื้อรวม ๒๑,๗๒๗ ตัว แหล่งเพาะเลี้ยงที่สำคัญ ได้แก่ พื้นที่อำเภอบางละมุง และอำเภอพนัสนิคม การเลี้ยงโคนม มีการเลี้ยงรวม ๑,๔๔๘ ตัว เป็นการเลี้ยงแบบอิสระภายใต้สหกรณ์โคนม แหล่งเพาะเลี้ยงที่สำคัญ ได้แก่ อำเภอหนองใหญ่ และอำเภอบ้านบึง

๔) การเลี้ยงเป็ด ทั้งเป็ดเนื้อเป็ดไข่รวม ๓๒๒,๑๘๕ ตัว แหล่งเพาะเลี้ยงที่สำคัญ ได้แก่ อำเภอพนัสนิคม อำเภอพานทอง อำเภอบ้านบึง และอำเภอบ่อทอง ปัจจุบันมีฟาร์มที่ได้รับการรับรองมาตรฐานฟาร์ม GAP ทั้งหมด ๒๒ แห่ง

### ๒.๔ การประมง

เนื่องจากพื้นที่จังหวัดชลบุรีติดชายฝั่งทะเล ทำให้ผลผลิตในด้านประมง มีบทบาทสำคัญต่อระบบเศรษฐกิจ ผลผลิตการประมงได้มาจาก ๒ ส่วนหลัก คือ แหล่งน้ำจืด ซึ่งมาจากการเพาะเลี้ยงเป็นหลักซึ่งในจังหวัดชลบุรีมีพื้นที่เพาะเลี้ยงสัตว์น้ำจืดจำนวน ๕๔,๔๓๖.๘๔ ไร่ และได้มาจากการจับจากธรรมชาติ ผลผลิตอีกส่วนได้จากแหล่งน้ำเค็ม หรือทะเล แบ่งเป็น ๒ ส่วน คือ ชายฝั่งทะเล เช่น แพลงเลี้ยงหอยทะเล การทำประมงพื้นบ้าน เป็นต้น และการทำประมงทะเล เช่น เรือลากคู่ เรือล้อมจับ เป็นต้น

#### ตารางที่ ๒๕ การผลิตสาขาประมงปี ๒๕๖๖

ลำดับ	การทำประมง	ปริมาณสัตว์น้ำ (ตัน)	มูลค่ารวม (ล้านบาท)
๑	ประมงทะเล	-	-
๒	ประมงชายฝั่ง	๔,๑๕๑	๑๖,๖๐๔,๐๐๐
๓	ประมงน้ำจืด	๔๙,๗๕๒.๓๔	๑,๔๙๒,๕๗๐,๒๐๐
รวม		๖๓,๙๐๓.๓๔	๑,๕๐๙,๑๗๔,๒๐๐

ที่มา : สำนักงานประมงจังหวัดชลบุรี

ข้อมูล ณ พฤษภาคม ๒๕๖๖

พื้นที่เกษตรกรรมในด้านการเพาะเลี้ยงสัตว์น้ำของจังหวัดชลบุรี จะพบมากในพื้นที่อำเภอพนัสนิคม อำเภอพานทอง และอำเภอเมืองชลบุรี ซึ่งมีทั้งการเพาะเลี้ยงปลา และกุ้ง ปลาที่พบว่ามีการเลี้ยงมาก คือ ปลานิล เพราะเป็นปลาที่เลี้ยงง่าย โตไว เป็นที่ต้องการของตลาด ส่วนกุ้งที่พบว่ามีการเลี้ยง คือ กุ้งขาว ในปัจจุบันได้มีการเลี้ยงสัตว์น้ำ ๒ ชนิดนี้ร่วมกัน เป็นการใช้พื้นที่จำกัดให้เกิดผลประโยชน์มากที่สุด และยังเพิ่มผลผลิตในหน่วยเลี้ยงได้อีกทาง



### ๓. กองทุนฟื้นฟูและพัฒนาเกษตรกร ปี ๒๕๖๖

สำนักงานกองทุนฟื้นฟูและพัฒนาเกษตรกร สาขาจังหวัดชลบุรี ปี ๒๕๖๖ ได้ขึ้นทะเบียนองค์กร ไม่เป็นนิติบุคคล จำนวน ๘ องค์กร จำนวนสมาชิก ๘๑ ราย และจำนวนคนที่ขึ้นทะเบียนหนี้ ๓๕ ราย

#### ตารางที่ ๒๖ กองทุนฟื้นฟูและพัฒนาเกษตรกร ปี ๒๕๖๖ (ยอดสะสม)

อำเภอ	นิติบุคคล		ไม่เป็นนิติบุคคล		จำนวนคนที่ขึ้นทะเบียนหนี้ (ราย)
	จำนวนกลุ่ม	จำนวนสมาชิก	จำนวนกลุ่ม	จำนวนสมาชิก	
เมืองชลบุรี					
บ้านบึง					
หนองใหญ่					
บางละมุง					
พานทอง			๑	๑๓	๑๕
พนัสนิคม			๒	๔	๗
ศรีราชา			๒	๖	๑
เกาะสีชัง					
สัตหีบ	๑	๑๔			๒
บ่อทอง			๑	๕๑	
เกาะจันทร์			๒	๗	
<b>รวม</b>	<b>๑</b>	<b>๑๔</b>	<b>๘</b>	<b>๘๑</b>	<b>๓๕</b>

ที่มา : สำนักงานกองทุนฟื้นฟูและพัฒนาเกษตรกร สาขาจังหวัดชลบุรี

ข้อมูล ณ พฤษภาคม ๒๕๖๖

### ๔. การบริหารจัดการน้ำ

จังหวัดชลบุรีมีพื้นที่ชลประทานทั้งสิ้น ๑๖๗,๒๔๘ ไร่ และพื้นที่ใช้ประโยชน์ ๒๑๕,๓๔๘ ไร่ ประกอบด้วย

๑. อ่างเก็บน้ำบางพระ พื้นที่ชลประทาน ๒,๓๘๗ ไร่ พื้นที่ใช้ประโยชน์ ๘,๓๘๑ ไร่

๒. คลองชลประทานพานทอง พื้นที่ชลประทาน ๔๓,๓๐๓ ไร่ พื้นที่ใช้ประโยชน์ ๘๕,๔๐๙ ไร่

๓. โครงการส่งน้ำและบำรุงรักษาคลองหลวงฯ พื้นที่ชลประทาน ๑๒๑,๕๕๘ ไร่ พื้นที่ใช้ประโยชน์ ๑๒๑,๕๕๘ ไร่

#### ๔.๑ อ่างเก็บน้ำในพื้นที่เขตจังหวัดชลบุรี

ปริมาณน้ำในอ่างเก็บน้ำเขตพื้นที่จังหวัดชลบุรี ภาพรวมทั้งจังหวัด ๒๙๔.๙๓ ล้าน ลบ.ม. ข้อมูล ณ วันที่ ๖ กรกฎาคม ๒๕๖๖ ปริมาณน้ำในอ่างฯ รวม ๑๓๗.๘๘ ล้าน ลบ.ม. (อ่างเก็บน้ำรวม ๑๓ แห่งในพื้นที่จังหวัดชลบุรี) คิดเป็นร้อยละ ๔๘.๔๖% ของปริมาณความจุ

## ตารางที่ ๒๗ ข้อมูลอ่างเก็บน้ำในพื้นที่เขตจังหวัดชลบุรี

อ่างเก็บน้ำ	ตำบล	อำเภอ	ความจุ (ล้าน ลบ.ม.)	ปริมาณน้ำในอ่าง (ล้าน ลบ.ม.)
๑. บางพระ	บางพระ	ศรีราชา	๑๑๗.๐๐	๗๔.๓๙๑
๒. หนองค้อ	หนองขาม	ศรีราชา	๒๑.๔๐	๑๒.๘๘๖
๓. มาบประชัน	หนองปรือ	บางละมุง	๑๖.๖๐	๙.๒๗๗
๔. ชากนอก	ห้วยใหญ่	บางละมุง	๗.๐๓	๒.๔๘๓
๕. หนองกลางดง	บึง	ศรีราชา	๗.๖๕	๕.๗๔๐
๖. ห้วยสะพาน	บึง-บ่อวิน	ศรีราชา	๓.๘๔	๑.๗๐๙
๗. ห้วยขุนจิต	ตะเคียนเตี้ย	บางละมุง	๔.๘๐	๓.๑๓๖
๘. บ้านบึง	คลองกิ่ว	บ้านบึง	๑๐.๙๘	๘.๐๙๙
๙. มาบพริกทอง ๑	ห้วยใหญ่	บางละมุง	๑.๒๓	๐.๘๙๖
๑๐. มาบพริกทอง ๒	ห้วยใหญ่	บางละมุง	๒.๐๐	๑.๓๓๖
๑๑. ห้วยตุ้ ๑	บางเสร่	สัตหีบ	๑.๕๐	๐.๗๕๑
๑๒. ห้วยตุ้ ๒	บางเสร่	สัตหีบ	๒.๙๐	๑.๖๗๙
๑๓. คลองหลวงรัชชโลทร	เกาะจันทร์	เกาะจันทร์	๙๘.๐๐	๑๕.๔๙๗

ที่มา : โครงการชลประทานชลบุรี

ข้อมูล ณ กรกฎาคม ๒๕๖๖

## ๔.๒ พื้นที่การเพาะปลูกในเขตชลประทาน

## ตารางที่ ๒๘ การใช้น้ำเพื่อการเกษตรในเขตชลประทานชลบุรี

อำเภอ	เขตเพาะปลูก	แผนการเพาะปลูกพืช (ไร่)				ผลการเพาะปลูกพืช (ไร่)			
		ข้าว	พืชไร่	พืชผัก	รวม	ข้าว	พืชไร่	พืชผัก	รวม
เมืองชลบุรี	ในเขต ชป.	-	-	-	๐	-	-	-	๐
	นอกเขต ชป.	-	-	-	๐	-	-	-	๐
บ้านบึง	ในเขต ชป.	-	-	-	๐	-	-	-	๐
	นอกเขต ชป.	-	-	-	๐	-	-	-	๐
พนัสนิคม	ในเขต ชป.	-	-	-	๐	-	-	-	๐
	นอกเขต ชป.	-	-	-	๐	-	-	-	๐
พานทอง	ในเขต ชป.	๕,๐๐๐	-	-	๕,๐๐๐	๔,๗๔๕	-	-	๔,๗๔๕
	นอกเขต ชป.	-	-	-	๐	-	-	-	๐
บ่อทอง	ในเขต ชป.	-	-	-	๐	-	-	-	๐
	นอกเขต ชป.	-	-	-	๐	-	-	-	๐
เกาะจันทร์	ในเขต ชป.	-	-	-	๐	-	-	-	๐
	นอกเขต ชป.	-	-	-	๐	-	-	-	๐
หนองใหญ่	ในเขต ชป.	-	-	-	๐	-	-	-	๐
	นอกเขต ชป.	-	-	-	๐	-	-	-	๐

อำเภอ	เขตเพาะปลูก	แผนการเพาะปลูกพืช (ไร่)				ผลการเพาะปลูกพืช (ไร่)			
		ข้าว	พืชไร่	พืชผัก	รวม	ข้าว	พืชไร่	พืชผัก	รวม
ศรีราชา	ในเขต ชป.	๓๕๐	๓๖๐	-	๗๑๐	๓๕๐	๓๖๐	-	๗๑๐
	นอกเขต ชป.	-	-	-	๐	-	-	-	๐
สัตหีบ	ในเขต ชป.	-	-	-	๐	-	-	-	๐
	นอกเขต ชป.	-	-	-	๐	-	-	-	๐
บางละมุง	ในเขต ชป.	-	-	-	๐	-	-	-	๐
	นอกเขต ชป.	-	-	-	๐	-	-	-	๐

ที่มา : โครงการชลประทานชลบุรี

ข้อมูล ณ กรกฎาคม ๒๕๖๖

แผนที่แสดงอ่างเก็บน้ำและพื้นที่ชลประทานในเขตจังหวัดชลบุรี  
โครงการชลประทานชลบุรี สำนักงานชลประทานที่ 9

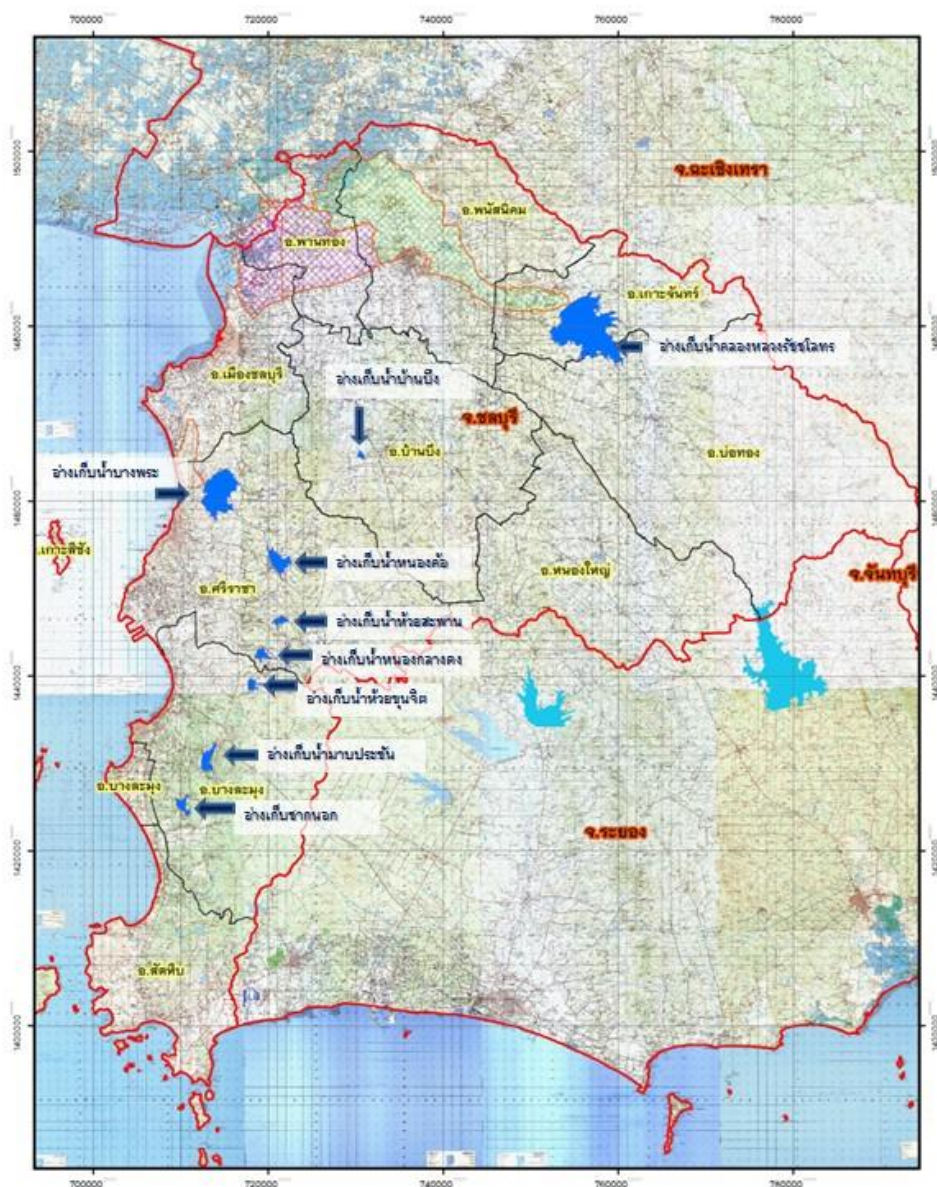

**๕. พื้นที่เกษตรกรรมที่ไม่เหมาะสมของจังหวัดชลบุรี**

พิจารณาจากพื้นที่ปลูกปัจจุบันตามความเหมาะสมของดิน ปี ๒๕๖๖ พืชเศรษฐกิจสำคัญของจังหวัดชลบุรี ที่สร้างมูลค่าผลิตภัณฑ์ อยู่ในอันดับ ๑ - ๔ ของจังหวัด ได้แก่ ข้าว ยางพารา มันสำปะหลัง อ้อยโรงงาน พื้นที่เกษตรกรรมที่เหมาะสมของจังหวัดชลบุรี (N) จำแนกตามชนิดพืชรายตำบล ปี ๒๕๖๖ ได้แก่ ข้าว ๑๓,๙๓๘ ไร่ ยางพารา ๓๔,๓๔๐ ไร่ มันสำปะหลัง ๔๗,๑๐๙ ไร่ และ อ้อยโรงงาน ๒๙,๐๘๖ ไร่ และพื้นที่เกษตรกรรมที่ไม่เหมาะสมของจังหวัดชลบุรี ข้าว ๒๐๘ ไร่ อ้อยโรงงาน ๘,๔๐๙ ไร่ มันสำปะหลัง ๔,๔๓๙ ไร่ และยางพารา ๑,๓๘๔ ไร่

**ตารางที่ ๒๙** พื้นที่ปลูกปัจจุบันตามความเหมาะสมของดิน ปี ๒๕๖๖

ชนิดพืช	พื้นที่ปลูกปัจจุบันจำแนกตามความเหมาะสมของดิน (ไร่)					
	S๑	S๒	S๓	N	รวม	S๓+N (ไร่) (ร้อยละของทั้งหมด)
				(ร้อยละของทั้งหมด)	(S๑)+(S๒) +(S๓)+(N)	
ข้าว	๑๐,๖๒๕	๙๕,๐๑๑	๖,๑๔๔	๑๓,๙๓๘	๑๒๕,๗๑๘	๒๐,๐๘๒
ยางพารา	๒๗,๖๘๓	๑๔๓,๘๕๓	๑๕๕,๘๖๐	๓๔,๓๔๐	๓๖๑,๗๓๖	๑๙๐,๒๐๐
มันสำปะหลัง	๑๓๕,๘๘๔	๙,๕๕๙	๗๕,๕๗๖	๔๗,๑๐๙	๒๖๘,๐๒๘	๑๒๓,๗๘๕
อ้อยโรงงาน	๖๔๒	๑๑๒,๒๙๖	๒๓,๙๓๒	๒๙,๐๘๖	๑๖๕,๙๕๕	๕๓,๐๑๘

ที่มา : สถานีพัฒนาที่ดินชลบุรี

ข้อมูล ณ มิถุนายน ๒๕๖๖

**ตารางที่ ๓๐** พื้นที่เกษตรกรรมที่ไม่เหมาะสมของจังหวัดชลบุรี จำแนกตามชนิดพืชรายตำบล ปี ๒๕๖๖

พื้นที่	N ข้าว	N อ้อยโรงงาน	N มันสำปะหลัง	N ยางพารา
อ.เกาะจันทร์	๓,๗๒๖	๑,๓๘๓	๓,๒๑๖	๒,๖๔๘
ต.เกาะจันทร์	๒,๘๗๒	๑,๒๗๔	๑,๘๒๙	๑,๕๓๕
ต.ท่าบ่อ	๘๕๔	๑๐๙	๑,๓๘๗	๑,๑๑๓
อ.บ่อทอง	๒,๕๖๒	๒๑,๐๘๓	๖,๙๙๒	๗,๗๑๕
ต.เกษตรสุวรรณ	๔๐๕	๖,๓๙๑	๖๘๓	๘๐๕
ต.ธาตุทอง	๑๙๐	๒,๔๖๗	๑,๓๙๑	๑,๓๐๐
ต.บ่อทอง	๔๓๑	๖๔	๑,๑๘๔	๙๓๘
ต.บ่อทอง	๖๒๓	๕,๘๔๕	๑,๑๔๐	๑,๐๐๙
ต.พลวงทอง	๘๑๐	๕,๗๖๕	๗๐๐	๕๒
ต.วัดสุวรรณ	๑๐๓	๕๕๑	๑,๘๙๔	๓,๖๑๑
อ.บางละมุง	๑,๓๓๖	๔๓๑	๓,๕๕๕	๘
ต.เขาไม้แก้ว	-	๕๓	๓๙๐	
ต.ตะเคียนเตี้ย	๒๑๔	๑๐๗	๑,๒๔๒	๑
ต.บางละมุง	๑๐๙	-	๑๓๐	-
ต.นาเกลือ			๒๑๓	
ต.โป่ง	๑๔	๒๕๐	๒๖๔	

พื้นที่	N ข้าว	N อ้อยโรงงาน	N มันสำปะหลัง	N ยางพารา
ต.หนองปรือ	๔๕	-	๑๔๔	-
ต.หนองปลาไหล	๒๑๗	๒	๕	-
ต.ห้วยใหญ่	๗๓๗	๑๙	๑,๑๖๗	๗
<b>อ.บ้านบึง</b>	<b>๑,๒๗๙</b>	<b>๑,๘๔๔</b>	<b>๙,๙๓๔</b>	<b>๑๐,๔๖๓</b>
ต.คลองกิ่ว	๑๑๘	๕๘๐	๓,๖๑๗	๖๙๐
ต.บ้านบึง	๒๐๗	๖	๓๓๒	๔๓๘
ต.มาบไผ่			๙๖๓	๘๖๑
ต.หนองซาก	๙๖	๒๖	๓๕๗	๑,๘๗๐
ต.หนองซ้าซาก	๑๒๕	๗๓	๑,๐๙๗	๑,๐๙๗
ต.หนองบอนแดง			๘๘๒	๒,๐๘๘
ต.หนองไผ่แก้ว	๑๐๘	๖๒๔	๔๐๔	๕๒๕
ต.หนองอิรุณ	๖๒๕	๕๓๕	๒,๒๘๒	๒,๗๕๐
<b>อ.พานทอง</b>	<b>๒๐๑</b>	<b>๕๘</b>	<b>๑๐๖</b>	<b>๖๒๙</b>
ต.พานทอง	๕๔			
ต.หนองตำลึง		๓๓	๓๕	๒๗๐
ต.หนองกะขะ				
ต.มาบโป่ง			๓๐	๑๒๑
ต.บ้านเก่า				
ต.โคกขี้หนอน	๔๔			
ต.เกาะลอย	๙	๒๕		
ต.บางหัก				
ต.หน้าประดู่	๙๔			
ต.หนองหงษ์			๔๑	๒๓๘
<b>อ.พนัสนิคม</b>	<b>๓,๕๓๖</b>	<b>๕๐๔</b>	<b>๙,๕๗๓</b>	<b>๔,๙๔๓</b>
ต.กุฎไฉน	๗๕	-	-	-
ต.ทุ่งขวาง		๒๘	๑๒๑	๙๗๒
ต.นาวังหิน	๘๙	๒๕	๑,๐๒๙	๑
ต.บ้านช้าง	๓๘๑	-	๕๔	-
ต.พนัสนิคม	๑๑๘	-	-	-
ต.สระสี่เหลี่ยม	๑,๑๖๙	๒๑	๔๙๕	๘๑
ต.หนองปรือ	๔๕๑	-	๔๒๔	๒๐๘
ต.หนองเหียง	๗๔๕	๒๔๖	๒,๓๗๙	๗๒๙
ต.หมอนนาง		๑๔๑	๒,๔๙๒	๑,๙๓๓

พื้นที่	N ข้าว	N อ้อยโรงงาน	N มันสำปะหลัง	N ยางพารา
ต.หัวถนน	๓๕๗	๑๗	๓๖๖	๙
ต.นามะตูม			๔๘	๓๘
ต.นาเริก	๒๓	๒๖	๑,๙๗๗	๒๑๗
ต.ท่าข้าม	๔๔		๑๓	
ต.หนองขยาด			๑๔๑	๖๕๙
ต.โคกเพลาะ	๘๔			
ต.วัดหลวง				
ต.วัดโบสถ์				
ต.หน้าพระธาตุ			๑๑	๒๕
ต.ไร่หลักทอง				๕๘
ต.บ้านเข็ด			๑๔	
<b>อ.เมืองชลบุรี</b>	<b>๕๑๓</b>	<b>๒๐</b>	<b>๑,๕๕๕</b>	<b>๘๙๕</b>
ต.บ้านสวน	-	-	๙	๕
ต.หนองรี	๒๖๑	๒๐	๖๖๖	๘๖
ต.หนองข้างคอก	๔๘		๒๙๙	๒๑
ต.ห้วยกะปิ	๖๘	-	-	-
ต.เสม็ด	๒๗			
ต.เหมือง	๒๑		๒๖	๑๘๘
ต.อ่างศิลา	๑๘	-	-	-
ต.บางทราย	-	-	-	-
ต.นาป่า	๓๕	-	๑๖๑	๒๗๙
ต.หนองไม้แดง				
ต.สำนักบก			๒๙	๙๕
ต.ดอนหัวฬ่อ	๘๙		๓๕	๑๕
<b>อ.ศรีราชา</b>	<b>๓๗๐</b>	<b>๕๑๖</b>	<b>๕,๗๕๒</b>	<b>๔๐๐</b>
ต.บางพระ	๕๔	๒๓๗	๑,๖๑๒	๓๔๒
ต.สุรศักดิ์	๑๖		๒๓๑	
ต.บึง	๒๕๔	๖๒	๘๑๒	๔๘
ต.บ่อวิน	๓	๑๒	๓๕	
ต.หนองขาม	๔๓	๔๗	๑,๓๙๖	๑๐
ต.เขาคันทรง	-	๑๕๘	๘๕๔	
ต.ศรีราชา				-
ต.ทุ่งสุขลา			๘๑๒	

พื้นที่	N ข้าว	N อ้อยโรงงาน	N มันสำปะหลัง	N ยางพารา
<b>อ.สัตหีบ</b>	<b>๒๐๙</b>	<b>๙๒</b>	<b>๑,๙๘๖</b>	<b>๒,๒๘๗</b>
ต.นาจอมเทียน	๗๕	๓	๖๘๐	๗๕๘
ต.บางเสร่	๑๓๐	๒๗	๔๘๖	๖๔๓
ต.พลูตาหลวง		๖๒	๑๘๖	๒๔๘
ต.สัตหีบ	๔		๑๐๑	๑๐๕
ต.แสมสาร			๕๓๓	๕๓๓
<b>อ.หนองใหญ่</b>	<b>๒๐๘</b>	<b>๘,๔๐๙</b>	<b>๔,๔๓๙</b>	<b>๑,๓๘๔</b>
ต.เขาชก	๑	๒,๖๑๒	๙๖๔	๓๕
ต.คลองพลู	๑๔	๒,๙๒๔	๓๗๗	๑๔๔
ต.หนองเสือช้าง	๗๗	๔๒๗	๗๔	๑๓
ต.หนองใหญ่	๑๐๒	๒,๑๑๔	๒,๔๖๕	๘๑๓
ต.ห้างสูง	๑๔	๓๓๒	๕๕๙	๓๗๙

ที่มา : สถานีพัฒนาที่ดินชลบุรี

ข้อมูล ณ มิถุนายน ๒๕๖๖

## ๖. ข้อมูลด้านพืช

จังหวัดชลบุรีมีพื้นที่ทั้งหมด ๒,๘๑๓,๖๐๒ ไร่ เป็นพื้นที่เกษตรกรรมรวม ๑,๐๙๗,๐๘๓ ไร่ คิดเป็นร้อยละ ๓๘.๙๙ % ของพื้นที่จังหวัด ประกอบด้วย พื้นที่เพาะปลูก ข้าวนาปี ๖๘,๗๕๖ ไร่ (ร้อยละ ๒.๔๔) ข้าวนาปรัง ๓๓,๙๐๔ ไร่ (ร้อยละ ๑.๒๑) พืชไร่ ๓๔๓,๖๘๕ ไร่ (ร้อยละ ๑๒.๒๒) พืชผัก ๕,๘๒๓ ไร่ (ร้อยละ ๐.๒๑) ไม้ผล ๔๒,๒๕๓ ไร่ (ร้อยละ ๑.๕๐) ไม้ยืนต้น ๕๙๐,๖๘๘ ไร่ (ร้อยละ ๒๐.๙๙) ไม้ดอกไม้ประดับ ๘,๓๘๓ ไร่ (ร้อยละ ๐.๑๖) พืชเศรษฐกิจที่สำคัญที่มีการเพาะปลูกมากที่สุด (๕ อันดับ) ได้แก่ ยางพารา มันสำปะหลัง อ้อยโรงงาน ปาล์มน้ำมัน ข้าว (ข้อมูลปีเพาะปลูก ๒๕๖๕/๖๖) โดยมีพื้นที่ชลประทาน ๑๑๐,๙๒๔ ไร่ (ร้อยละ ๑๐.๑๑ ของพื้นที่เกษตรกรรม)

ตารางที่ ๓๑ ข้อมูลพื้นที่ทำการเกษตรแยกเป็นรายอำเภอปี ๒๕๖๕/๖๖

อำเภอ	พื้นที่ทั้งหมด (ไร่)	พื้นที่เพาะปลูกพืชทางการเกษตร (ไร่)									ร้อยละของพื้นที่ทั้งหมด
		ข้าวนาปี	ข้าวนาปรัง	พืชไร่	พืชผัก	ไม้ผล	ไม้ยืนต้น	ไม้ดอกไม้ประดับ	เกลือทะเล	รวม	
เมืองชลบุรี	๑๖๓,๐๒๒	๘๖๑	๐	๑,๓๓๓	๔๗๗	๔๐๕	๓๑๕	๑๐	๔๔๕.๒๕	๓,๘๕๖.๒๕	๐.๑๔
บ้านบึง	๓๖๙,๗๓๖	๖,๘๒๒	๒๗๐	๘๑,๒๔๙	๑,๘๕๓	๓,๑๑๘	๙๐,๔๑๗	๐	๐	๑๘๓,๗๒๙	๖.๕๓
หนองใหญ่	๒๘๕,๔๕๙	๓๑๔	๐	๓๗,๖๒๘	๑๗๓	๒,๓๕๙	๑๕๙,๙๙๑	๐	๐	๒๐๐,๔๖๕	๗.๑๒
บางละมุง	๓๔๑,๗๐๐	๙๑๓	๓๑๕	๖๔,๓๑๕	๑๐๒	๔๕๒	๑๘,๓๘๕	๑๗	๐	๘๔,๕๑๖	๓.๐๐
พานทอง	๑๐๗,๖๓๒	๕,๐๕๘	๑,๖๕๑	๒,๓๔๖	๑๕๘๗	๒๖๐	๔๒๖	๐	๐	๑๑,๓๗๘	๐.๔๐
พนัสนิคม	๒๙๗,๙๑๐	๔๗,๗๑๘	๓๐,๑๒๗	๔๑,๐๑๑	๒,๐๕๖	๖,๙๐๙	๑๓,๖๙๗	๔๘	๐	๑๔๑,๖๑๔	๕.๐๓
ศรีราชา	๓๘๒,๙๗๖	๔๘๑	๒๔๒	๕๙,๕๓๒	๘๓	๑,๖๖๘	๒๐,๙๕๔	๔,๑๙๔	๐	๙๑,๓๘๘	๓.๒๕
สัตหีบ	๑๗๗,๘๑๘	๑๙	๐	๑๑,๓๑๖	๕๑๔	๖,๕๐๘	๔,๑๖๓	๑๐๘	๐	๒๒,๗๓๖	๐.๘๑
บ่อทอง	๕๑๙,๙๔๑	๒,๑๖๒	๐	๓๙,๘๙๘	๑,๐๕๔	๔,๙๖๑	๒๒๒,๓๗๔	๖	๐	๒๗๐,๔๖๑	๙.๖๑
เกาะจันทร์	๑๖๗,๔๐๑	๔,๔๐๘	๑,๒๙๙	๕,๐๐๗	๖๘๗.๐๐	๑๕,๖๑๓	๕๙,๙๖๖	๐	๐	๘๖,๙๘๐	๓.๐๙
รวม	๒,๘๑๓,๖๐๒	๖๘,๗๕๖	๓๓,๙๐๔	๓๔๓,๖๘๕	๘,๕๘๖	๔๒,๒๕๓	๕๙๐,๖๘๘	๔,๓๘๓	๔๔๕.๒๕	๑,๐๙๗,๐๘๓.๒๕	๓๘.๙๙
ร้อยละของการปลูกพืชแต่ละประเภท		๒.๔๔	๑.๒๑	๑๒.๒๒	๐.๓๑	๑.๕๐	๒๐.๙๙	๐.๑๖	๐.๐๒	๓๘.๙๙	-

ที่มา : สำนักงานเกษตรจังหวัดชลบุรี

ข้อมูล ณ กรกฎาคม ๒๕๖๖

ตารางที่ ๓๒ ข้อมูลการผลิต ข้าว - พืชไร่เศรษฐกิจที่สำคัญระดับจังหวัดปี ๒๕๖๕/๖๖

ชนิดพืช	พื้นที่เพาะปลูก (ไร่)	พื้นที่เก็บเกี่ยว (ไร่)	ผลผลิตเฉลี่ย (กก./ไร่)	ผลผลิตรวม (กก.)
ข้าวนาปี	๖๘,๗๕๖	๖๖,๕๕๘	๔๗๔	๓๑,๕๕๕,๐๐๐
ข้าวนาปรัง	๓๓,๙๐๔	๓๓,๖๗๔	๖๖๒	๒๒,๓๐๗,๐๐๐
มันสำปะหลัง	๑๔๖,๗๔๘	๑๔๕,๐๐๘	๔,๑๒๗	๕๙๘,๓๙๑,๐๐๐
อ้อยโรงงาน	๙๕,๐๔๘	๙๕,๐๐๑	๙๓๓,๗๔๙,๐๐๐	๘๗๓,๗๔๙,๐๐๐
สับปะรด	๑๙,๔๐๓	๑๙,๓๓๗	๕,๘๙๑	๑๑๓,๙๑๗,๐๐๐
รวม	๓๖๓,๘๕๙	๓๕๙,๕๗๘	-	๑,๖๙๙,๙๑๙,๐๐๐

ที่มา : สำนักงานเกษตรจังหวัดชลบุรี

ข้อมูล ณ กรกฎาคม ๒๕๖๖



ตารางที่ ๓๓ ข้อมูลการผลิต - ไม้ยืนต้นเศรษฐกิจที่สำคัญระดับจังหวัดปี ๒๕๖๕/๖๖

ชนิดพืช	พื้นที่เพาะปลูก	พื้นที่เก็บเกี่ยว	ผลผลิตเฉลี่ย	ผลผลิตรวม
	(ไร่)	(ไร่)	(กก./ไร่)	(กก.)
ปาล์มน้ำมัน	๑๑๑,๑๖๑	๑๐๙,๓๗๐	๒,๘๗๗	๓๑๔,๖๓๖,๐๐๐
มะพร้าวแก่	๒๗,๖๗๕	๒๗,๒๐๑	๖๙๙	๑๙,๐๒๒,๕๑๐
ยางพารา	๒๒๙,๙๖๑	๒๐๓,๔๘๘	๒๐๓	๔๑,๒๓๗,๐๐๐
รวม	๓๖๘,๗๙๗	๓๔๐,๐๕๙	-	๓๗๔,๘๙๕,๕๑๐

ที่มา:สำนักงานเกษตรจังหวัดชลบุรี

ข้อมูล ณ กรกฎาคม ๒๕๖๖

ตารางที่ ๓๔ ข้อมูลการผลิตพืชผักเศรษฐกิจที่สำคัญระดับจังหวัดปี ๒๕๖๕/๖๖

ชนิดพืช	พื้นที่เพาะปลูก(ไร่)	พื้นที่เก็บเกี่ยว(ไร่)	ผลผลิตเฉลี่ย (กก./ไร่)	ผลผลิตรวม (กก.)
คะน้า	๓๕๓	๓๔๒	๕๔๔	๑๘๖,๑๐๐
ผักวางตุ้ง	๑๔๙	๑๔๑	๗๓๙	๑๐๔,๓๘๐
ผักบุ้งจีน	๑,๑๔๒	๑,๐๘๖	๕๑๐	๕๓๓,๖๖๘
แตงกวา	๖๑๘	๕๖๔	๖๕๐	๓๖๖,๗๐๕
ถั่วฝักยาว	๓๐๕	๓๐๔	๑,๐๖๗	๓๒๔,๒๖๐
บวบ	๖๑	๕๑	๖๔๑	๓๒,๔๕๕
พริกขี้หนูสวน	๑,๒๙๗	๓๕๘	๕๕๓	๑๙๗,๙๐๐
ข้าวโพดหวาน	๑,๔๕๙	๑,๒๓๑	๑,๖๐๒	๑,๙๗๒,๕๒๕
ต้นหอม	๔๓๙	๔๑๔	๙๑๒	๓๗๗,๗๐๐
รวม	๕,๘๒๓	๔,๔๙๑	-	๔,๐๙๕,๖๙๓

ที่มา:สำนักงานเกษตรจังหวัดชลบุรี

ข้อมูล ณ กรกฎาคม ๒๕๖๖

ตารางที่ ๓๕ ข้อมูลการผลิต ไม้ดอก ไม้ประดับเศรษฐกิจที่สำคัญ ปี ๒๕๖๕/๖๖

ชนิดพืช	พื้นที่เพาะปลูก	พื้นที่เก็บเกี่ยว	ผลผลิตเฉลี่ย	ผลผลิตรวม
	(ไร่)	(ไร่)	(กก./ไร่)	(กก.)
กล้วยไม้	๘๐	๘๐	๔๘๕	๓๘,๘๐๐
บัว	๒๗๗	๒๗๗	๑,๐๑๘	๒๘๑,๙๕๐
มะลิ	๒๕	๒๕	๓๔๔	๘,๖๑๐
รวม	๓๘๒	๓๘๒	-	๓๒๙,๓๖๐

ที่มา : สำนักงานเกษตรจังหวัดชลบุรี

ข้อมูล ณ กรกฎาคม ๒๕๖๖

ตารางที่ ๓๖ พื้นที่เก็บเกี่ยวข้าว พืชไร่ แยกเป็นรายอำเภอ ปี ๒๕๖๕/๖๖

ชนิดพืช	เมือง	บ้านบึง	บางละมุง	พนัสนิคม	พานทอง	ศรีราชา	สัตหีบ	บ่อทอง	หนองใหญ่	เกาะจันทร์	รวม
ข้าวนาปี	๘๕๕	๖,๗๗๖	๘๙๔	๔๕,๘๔๒	๔,๙๙๒	๔๘๑	๑๙	๒,๑๔๖	๓๑๑	๔,๒๔๒	๖๖,๕๕๘
ข้าวนาปรัง	๐	๒๖๘	๓๑๓	๒๙,๙๒๐	๑,๖๔๐	๒๓๙	๐	๐	๐	๑,๒๙๔	๓๓,๖๗๔
มันสำปะหลัง	๘๔๐	๒๒,๗๐๘	๓๓,๕๘๐	๒๗,๘๙๕	๑๑๐	๑๘,๙๖๙	๖,๓๗๑	๑๑,๙๖๓	๑๔,๐๗๓	๘,๔๙๙	๑๔๕,๐๐๘
อ้อยโรงงาน	๕๔๑	๓๗,๐๖๑	๐	๘,๙๙๑	๖๖๓	๒๓๕	๐	๒๒,๗๕๓	๑๗,๒๘๖	๗,๔๗๑	๙๕,๐๐๑
สับปะรด	๐	๔,๓๐๐	๒,๕๐๐	๒๕๐	๐	๓,๗๘๗	๒๒๖	๔,๕๔๔	๒,๘๙๐	๘๔๐	๑๙,๓๓๗

ที่มา : สำนักงานเกษตรจังหวัดชลบุรี

ข้อมูล ณ กรกฎาคม ๒๕๖๖

## ๖.๑ ครั้วเรือเกษตรกรที่ขึ้นทะเบียน

ตารางที่ ๓๗ ข้อมูลประชากรและครั้วเรือเกษตรกรในจังหวัดชลบุรี ปี ๒๕๖๖

อำเภอ	จำนวนตำบล	จำนวนศูนย์ (ศพก.)	จำนวนหมู่บ้าน	รวมจำนวนครั้วเรือ/ เกษตรกรที่ขึ้นทะเบียน
เมืองชลบุรี	๑๘	๑	๙๗	๑,๔๗๘
บ้านบึง	๘	๑	๕๒	๓,๔๔๔
บางละมุง	๘	๑	๔๗	๑,๕๔๑
พนัสนิคม	๒๐	๑	๑๘๕	๕,๘๘๕
พานทอง	๑๑	๑	๗๖	๙๙๐
ศรีราชา	๘	๑	๖๐	๑,๓๕๓
สัตหีบ	๕	๑	๔๑	๑,๗๒๕
เกาะสีชัง	๑	๑	๗	๓๑
หนองใหญ่	๕	๑	๒๔	๒,๒๒๓
บ่อทอง	๖	๑	๔๗	๕,๔๐๙
เกาะจันทร์	๒	๑	๒๗	๒,๓๕๖
รวม	๙๒	๑๑	๖๖๓	๒๖,๔๓๕

ที่มา : สำนักงานเกษตรจังหวัดชลบุรี

ข้อมูล ณ กรกฎาคม ๒๕๖๖

## ๖.๒ ข้อมูลสถานภาพกลุ่มในจังหวัดชลบุรี

สำหรับสถานภาพกลุ่มในจังหวัดชลบุรีประจำปี ๒๕๖๖ กลุ่มแม่บ้านเกษตรกร จำนวน ๒๐๕ กลุ่ม สมาชิก ๓,๖๐๗ ราย กลุ่มยุวเกษตรกร จำนวน ๖๓ กลุ่ม สมาชิก จำนวน ๑,๒๒๓ ราย กลุ่มส่งเสริมอาชีพการเกษตร จำนวน ๖๔ กลุ่ม ๙๒๘ ราย กลุ่มวิสาหกิจชุมชน จำนวน ๖๒๕ กลุ่ม สมาชิก ๗,๖๑๘ ราย อาสาสมัครเกษตรหมู่บ้าน จำนวน ๒,๐๗๕ ราย และเกษตรหมู่บ้าน จำนวน ๑,๑๐๖ ราย

ตารางที่ ๓๘ ข้อมูลสถานภาพกลุ่มประจำปี ๒๕๖๕/๖๖

อำเภอ	กลุ่มแม่บ้านเกษตรกร		กลุ่มยุวเกษตรกร		กลุ่มส่งเสริมอาชีพ การเกษตร		วิสาหกิจชุมชน		อาสาสมัคร เกษตรหมู่บ้าน	เกษตร หมู่บ้าน
	จำนวน กลุ่ม	สมาชิก (ราย)	จำนวน กลุ่ม	สมาชิก (ราย)	จำนวน กลุ่ม	สมาชิก (ราย)	จำนวน กลุ่ม	สมาชิก (ราย)	สมาชิก (ราย)	สมาชิก (ราย)
เมืองชลบุรี	๑๒	๒๖๒	๑	๑๐	๖	๗๕	๑๐๓	๑,๐๑๓	๒๔๓	๑๔๒
บ้านบึง	๑๐	๒๑๙	๔	๘๒	๕	๗๔	๖๒	๕๕๕	๑๘๓	๙๘
บางละมุง	๘	๑๒๖	๕	๑๐๓	๖	๗๗	๗๓	๗๗๕	๒๒๐	๑๐๐
พนัสนิคม	๖๒	๑,๒๙๐	๑๓	๒๑๔	๑๒	๑๙๗	๑๐๓	๑,๕๖๙	๕๙๙	๓๔๐
พานทอง	๒๖	๔๗๓	๕	๑๐๐	๑๐	๑๑๙	๒๖	๒๗๓	๒๑๕	๑๒๖
ศรีราชา	๑๕	๒๔๐	๓	๖๙	๕	๗๕	๗๖	๘๖๘	๑๙๖	๑๐๔
สัตหีบ	๑๑	๑๗๓	๔	๑๑๗	๕	๑๐๕	๔๖	๖๑๐	๑๒๙	๕๔
หนองใหญ่	๑๔	๑๗๐	๑๑	๑๖๑	๕	๘๐	๒๘	๓๕๘	๗๔	๓๒
บ่อทอง	๓๙	๕๖๓	๘	๒๑๖	๕	๕๕	๗๕	๑,๐๐๙	๑๒๑	๖๑
เกาะจันทร์	๘	๙๑	๘	๑๓๑	๕	๗๑	๒๘	๔๙๕	๗๘	๓๘
เกาะสีชัง	๐	๐	๑	๒๐	๐	๐	๕	๙๓	๑๖	๑๑
<b>รวม</b>	<b>๒๐๕</b>	<b>๓,๖๐๗</b>	<b>๖๓</b>	<b>๑,๒๒๓</b>	<b>๖๔</b>	<b>๙๒๘</b>	<b>๖๒๕</b>	<b>๗,๖๑๘</b>	<b>๒,๐๗๕</b>	<b>๑,๑๐๖</b>

ที่มา : สำนักงานเกษตรจังหวัดชลบุรี

ข้อมูล ณ กรกฎาคม ๒๕๖๖

## ๖.๓ อาสาสมัครเกษตรของจังหวัดชลบุรี

จังหวัดชลบุรีมีอาสาสมัครเกษตรของหน่วยงานด้านต่างๆ จัดเก็บข้อมูลรายอำเภอ จำนวน ๒,๐๗๕ ราย (ไม่นับซ้ำบุคคล) โดยมีอาสาสมัครเกษตรกรหมู่บ้านมากที่สุด จำนวน ๑,๑๐๖ ราย

## ตารางที่ ๓๙ อาสาสมัครเกษตรของจังหวัดชลบุรี

อำเภอ	ครูบัญชี	หมอดินอาสา	ประมงอาสา	เศรษฐกิจการเกษตรอาสา	ครูยาง	อาสาสมัครปฏิบัติหน้าที่ดินเพื่อเกษตรกรรม	อาสาสมัครเกษตรและสหกรณ์	อาสาปศุสัตว์	อาสาฝนหลวง	อาสาสมัครสหกรณ์	อาสาสมัครชลประทาน	ชาวนาอาสา	เกษตรหมู่บ้าน	สารวัตรเกษตรอาสา	ไหมอาสา	Qอาสา	รวมสาขา (นับซ้ำ)	รวมบุคคล (ไม่นับซ้ำ)
เมืองชลบุรี	๗	๙๗	๒๔	๑	๐	๐	๐	๑	๑๑	๓	๑	๐	๑๔๒	๓	๐	๐	๒๙๐	๒๔๓
บ้านบึง	๒	๖๔	๕	๑	๑	๐	๐	๔	๘	๐	๑	๐	๙๘	๓๐	๐	๐	๒๑๔	๑๘๓
หนองใหญ่	๗	๓๑	๓	๑	๐	๐	๐	๒	๕	๐	๐	๐	๓๒	๕	๐	๐	๘๖	๗๔
บางละมุง	๑๓	๖๒	๒๖	๒	๐	๔	๐	๒	๔๘	๒	๐	๐	๑๐๐	๑	๐	๐	๒๖๐	๒๒๐
พานทอง	๓	๕๖	๕๐	๑	๐	๐	๐	๓	๙	๓	๔	๐	๑๒๖	๐	๐	๐	๒๕๕	๒๑๕
พนัสนิคม	๑๖	๒๐๐	๕๘	๑	๐	๑๑	๐	๖	๑๐	๓	๑๐	๑	๓๔๐	๔๒	๐	๐	๖๙๘	๕๙๙
ศรีราชา	๓	๗๘	๒๒	๑	๐	๐	๐	๕	๑๑	๑	๑	๐	๑๐๔	๒	๐	๐	๒๒๘	๑๙๖
เกาะสีชัง	๑	๐	๑	๑	๐	๐	๐	๑	๒	๒	๐	๐	๑๑	๐	๐	๐	๑๙	๑๖
สัตหีบ	๕	๔๑	๒๗	๑	๐	๐	๐	๔	๑๓	๑๐	๐	๐	๕๔	๒	๑	๐	๑๕๘	๑๒๙
บ่อทอง	๗	๕๕	๒	๑	๑	๐	๐	๔	๑๑	๒	๐	๐	๖๑	๐	๐	๐	๑๔๔	๑๒๑
เกาะจันทร์	๒	๒๙	๖	๑	๐	๘	๐	๒	๗	๐	๐	๐	๓๘	๑	๐	๐	๙๔	๗๘
รวมทั้งสิ้น	๖๖	๗๑๓	๒๒๔	๑๒	๒	๒๓	๐	๓๔	๑๓๕	๒๖	๑๗	๑	๑,๑๐๖	๘๖	๑	๐	๒,๔๔๖	๒,๐๗๕

ที่มา : สำนักงานเกษตรจังหวัดชลบุรี

ข้อมูล ณ กรกฎาคม ๒๕๖๖

#### ๖.๔ ศูนย์เรียนรู้การเพิ่มประสิทธิภาพการผลิตสินค้าเกษตร (ศพก.)

จังหวัดชลบุรีมีศูนย์เรียนรู้การเพิ่มประสิทธิภาพการผลิตสินค้าเกษตร (ศพก.) จำนวน ๑๑ ศูนย์ ได้แก่ ข้าว อ้อย มันสำปะหลัง มะพร้าว เห็ด ดังนี้

๑. ศูนย์เรียนรู้การเพิ่มประสิทธิภาพการผลิตสินค้าข้าว อำเภอเมือง
๒. ศูนย์เรียนรู้การเพิ่มประสิทธิภาพการผลิตสินค้าข้าว อำเภอพานทอง
๓. ศูนย์เรียนรู้การเพิ่มประสิทธิภาพการผลิตสินค้าข้าว อำเภอบ้านบึง
๔. ศูนย์เรียนรู้การเพิ่มประสิทธิภาพการผลิตสินค้าข้าว อำเภอเกาะจันทร์
๕. ศูนย์เรียนรู้การเพิ่มประสิทธิภาพการผลิตสินค้าข้าว อำเภอพนัสนิคม
๖. ศูนย์เรียนรู้การเพิ่มประสิทธิภาพการผลิตสินค้ามะพร้าว อำเภอบางละมุง
๗. ศูนย์เรียนรู้การเพิ่มประสิทธิภาพการผลิตสินค้ามะพร้าว อำเภอศรีราชา
๘. ศูนย์เรียนรู้การเพิ่มประสิทธิภาพการผลิตสินค้าอ้อย อำเภอบ่อทอง
๙. ศูนย์เรียนรู้การเพิ่มประสิทธิภาพการผลิตสินค้ามันสำปะหลัง อำเภอหนองใหญ่
๑๐. ศูนย์เรียนรู้การเพิ่มประสิทธิภาพการผลิตสินค้ามันสำปะหลัง อำเภอสัตหีบ
๑๑. ศูนย์เรียนรู้การเพิ่มประสิทธิภาพการผลิตสินค้าเห็ด อำเภอเกาะสีชัง

ตารางที่ ๔๐ แหล่งเรียนรู้ด้านการเกษตรแยกตามประเภทการเกษตร ประจำปี ๒๕๖๖

ลำดับ	ชนิดสินค้า	สถานที่	อำเภอ
๑	ข้าว	ศูนย์เรียนรู้การเพิ่มประสิทธิภาพการผลิตสินค้าเกษตร อำเภอบ้านบึง	บ้านบึง
๒	ข้าว	ศูนย์เรียนรู้การเพิ่มประสิทธิภาพการผลิตสินค้าเกษตร อำเภอพนัสนิคม	พนัสนิคม
๓	ข้าว	ศูนย์เรียนรู้การเพิ่มประสิทธิภาพการผลิตสินค้าเกษตร อำเภอพานทอง	พานทอง
๔	ข้าว	ศูนย์เรียนรู้การเพิ่มประสิทธิภาพการผลิตสินค้าเกษตร อำเภอเกาะจันทร์	เกาะจันทร์
๕	ผัก	ศูนย์เรียนรู้การเพิ่มประสิทธิภาพการผลิตสินค้าเกษตร อำเภอสัตหีบ	สัตหีบ
๖	ผัก	ศูนย์เรียนรู้การเพิ่มประสิทธิภาพการผลิตสินค้าเกษตร อำเภอเกาะสีชัง	เกาะสีชัง
๗	มะพร้าว	ศูนย์เรียนรู้การเพิ่มประสิทธิภาพการผลิตสินค้าเกษตร อำเภอศรีราชา	ศรีราชา
๘	มะพร้าว	ศูนย์เรียนรู้การเพิ่มประสิทธิภาพการผลิตสินค้าเกษตร อำเภอบางละมุง	บางละมุง
๙	อ้อย	ศูนย์เรียนรู้การเพิ่มประสิทธิภาพการผลิตสินค้าเกษตร อำเภอบ่อทอง	บ่อทอง
๑๐	มันสำปะหลัง	ศูนย์เรียนรู้การเพิ่มประสิทธิภาพการผลิตสินค้าเกษตร อำเภอหนองใหญ่	หนองใหญ่
๑๑	กล้วยหอม	ศูนย์เรียนรู้การเพิ่มประสิทธิภาพการผลิตสินค้าเกษตร อำเภอเมืองชลบุรี	เมืองชลบุรี

ที่มา : สำนักงานเกษตรจังหวัดชลบุรี

ข้อมูล ณ กรกฎาคม ๒๕๖๖

## ตารางที่ ๔๑ ข้อมูลศูนย์เรียนรู้การเพิ่มประสิทธิภาพการผลิตสินค้าเกษตร (ศพก.) ๒๕๖๖

ลำดับ	ชื่อศูนย์เรียนรู้	ที่อยู่ศูนย์เรียนรู้	เจ้าหน้าที่อำเภอ
๑	ศูนย์เรียนรู้การเพิ่มประสิทธิภาพการผลิตสินค้าเกษตร อำเภอเมืองชลบุรี	๔๓/๕ หมู่ ๔ ตำบลห้วยกะปิ อำเภอเมืองชลบุรี จังหวัดชลบุรี	น.ส.แพรวพรรณ เชื้อศิริถาวร
๒	ศูนย์เรียนรู้การเพิ่มประสิทธิภาพการผลิตสินค้าเกษตร อำเภอบ้านบึง	๓๖ หมู่ที่ ๑ ตำบลหนองบอนแดง อำเภอบ้านบึง จังหวัดชลบุรี	นายไพโรจน์ ประรามภ์
๓	ศูนย์เรียนรู้การเพิ่มประสิทธิภาพการผลิตสินค้าเกษตร อำเภอพนัสนิคม	๔๙๔/๔ หมู่ ๔ ตำบลหมอนนาง อำเภอพนัสนิคม จังหวัดชลบุรี	นายวรารุช สุวรรณรัตน์
๔	ศูนย์เรียนรู้การเพิ่มประสิทธิภาพการผลิตสินค้าเกษตร อำเภอพานทอง	๒๙ หมู่ที่ ๔ ตำบลหนองหงษ์ อำเภอพานทอง จังหวัดชลบุรี	นายตรงฤทธิ์ แก้วรุ่งเรือง
๕	ศูนย์เรียนรู้การเพิ่มประสิทธิภาพการผลิตสินค้าเกษตร อำเภอบ่อทอง	๙๘/๑ หมู่ที่ ๖ ตำบลวัดสุวรรณ อำเภอบ่อทอง จังหวัดชลบุรี	นางสาวอมรรัตน์ ฝาสุข
๖	ศูนย์เรียนรู้การเพิ่มประสิทธิภาพการผลิตสินค้าเกษตร อำเภอเกาะจันทร์	๕๖ หมู่ที่ ๑๑ ตำบลท่าบุญมี อำเภอเกาะจันทร์ จังหวัดชลบุรี	นางสาวสาธิตี โพธิ์คลี่
๗	ศูนย์เรียนรู้การเพิ่มประสิทธิภาพการผลิตสินค้าเกษตร อำเภอหนองใหญ่	๒๘๕ หมู่ที่ ๖ ตำบลหนองใหญ่ อำเภอหนองใหญ่ จังหวัดชลบุรี	นางอริศรา เลิศกำลังทรัพย์
๘	ศูนย์เรียนรู้การเพิ่มประสิทธิภาพการผลิตสินค้าเกษตร อำเภอบางละมุง	หมู่ที่ ๑ ตำบลโป่ง อำเภอบางละมุง จังหวัดชลบุรี	นางสาวจิราพร วิทาโน
๙	ศูนย์เรียนรู้การเพิ่มประสิทธิภาพการผลิตสินค้าเกษตร อำเภอศรีราชา	หมู่ที่ ๕ ตำบลบางพระ อำเภอศรีราชา จังหวัดชลบุรี	นายสุรเชษฐ์ สัจจรัมย์
๑๐	ศูนย์เรียนรู้การเพิ่มประสิทธิภาพการผลิตสินค้าเกษตร อำเภอสัตหีบ	หมู่ที่ ๖ ตำบลพลูตาหลวง อำเภอสัตหีบ จังหวัดชลบุรี	นางสาวปัจจกวี รังสีโย
๑๑	ศูนย์เรียนรู้การเพิ่มประสิทธิภาพการผลิตสินค้าเกษตร อำเภอเกาะสีชัง	หมู่ที่ ๒ ตำบลท่าเทววงษ์ อำเภอเกาะสีชัง จังหวัดชลบุรี	นายวีระวิทย์ ปลวีนินิ

ที่มา : สำนักงานเกษตรจังหวัดชลบุรี

ข้อมูล ณ กรกฎาคม ๒๕๖๖

จังหวัดชลบุรีมีศูนย์เครือข่ายของ ศพก. ทุกอำเภอ เป็นศูนย์บริการและถ่ายทอดเทคโนโลยีการเกษตร ประจำตำบล จำนวน ๑๘๔ ศูนย์ และได้ถ่ายโอนภารกิจไปยังองค์การปกครองส่วนท้องถิ่นแล้ว

ตารางที่ ๔๒ ศูนย์เครือข่าย ของ ศพก. ทุกอำเภอ จังหวัดชลบุรี

อำเภอ	ลำดับที่	ชื่อศูนย์เครือข่าย	ประเภทศูนย์	ที่อยู่	
				หมู่ที่	ตำบล
เมืองชลบุรี	๑	วิสาหกิจชุมชนคลองตำหรุ	ศูนย์เรียนรู้ด้านการแปรรูปผลิตภัณฑ์ด้านการเกษตร	๔	คลองตำหรุ
	๒	วิสาหกิจชุมชนบ้านปึกร่วมใจ	ศูนย์เรียนรู้ด้านเศรษฐกิจเกษตร	๑	บ้านปึก
	๓	ศูนย์เรียนรู้เกษตรทฤษฎีใหม่ ตำบลบ้านสวน	ศูนย์เรียนรู้เศรษฐกิจพอเพียง/เกษตรทฤษฎีใหม่/เกษตรผสมผสาน	๒	บ้านสวน
	๔	ศูนย์จัดการศัตรูพืชชุมชน ตำบลสำนักบก	ศูนย์จัดการศัตรูพืชชุมชน (ศจช.)	๒	สำนักบก
	๕	ศูนย์เรียนรู้เศรษฐกิจพอเพียง ตำบลเสม็ด	ศูนย์เรียนรู้เศรษฐกิจพอเพียง/เกษตรทฤษฎีใหม่/เกษตรผสมผสาน	๖	เสม็ด
	๖	วิสาหกิจชุมชนเกษตรเต็มสุข	ศูนย์เรียนรู้เศรษฐกิจพอเพียง/เกษตรทฤษฎีใหม่/เกษตรผสมผสาน		แสนสุข
	๗	ศูนย์เรียนรู้การผลิตสารชีวภัณฑ์แปลงใหญ่ฝรั่งหนองข้างคอก	อื่นๆ	๖	หนองข้างคอก
	๘	ศูนย์เรียนรู้การจัดการไม้ดอกไม้ประดับ อำเภอเมืองชลบุรี จังหวัดชลบุรี	ศูนย์เรียนรู้ด้านไม้ดอกไม้ประดับ	๗	หนองข้างคอก
	๙	ศูนย์จัดการดินและปุ๋ยชุมชน ตำบลหนองรี	ศูนย์จัดการดินปุ๋ยชุมชน (ศดปช.)	๗	หนองรี
	๑๐	ศูนย์เรียนรู้เศรษฐกิจพอเพียง เรื่อง ผักปลอดสารพิษ อำเภอเมืองชลบุรี จังหวัดชลบุรี	ศูนย์เรียนรู้เศรษฐกิจพอเพียง/เกษตรทฤษฎีใหม่/เกษตรผสมผสาน	๗	หนองรี
	๑๑	ศูนย์จัดการศัตรูพืชชุมชน ตำบลหนองรี	ศูนย์จัดการศัตรูพืชชุมชน (ศจช.)	๗	หนองรี
	๑๒	วิสาหกิจชุมชนบ้านกอกเห็ด	ศูนย์เรียนรู้พืชผัก	๒	ห้วยกะปิ
	๑๓	ศูนย์เรียนรู้บ้านเห็ดขอนแก่นพิงษ์	ศูนย์เรียนรู้เศรษฐกิจพอเพียง/เกษตรทฤษฎีใหม่/เกษตรผสมผสาน	๔	ห้วยกะปิ
	๑๔	วิสาหกิจชุมชนคนทำเห็ดเห็ดแปรรูป	ศูนย์เรียนรู้เศรษฐกิจพอเพียง/เกษตรทฤษฎีใหม่/เกษตรผสมผสาน	๖	ห้วยกะปิ
เกาะจันทร์	๑๕	ศูนย์เรียนรู้ด้านพลังงานแสงอาทิตย์	อื่นๆ	๑	เกาะจันทร์
	๑๖	ศูนย์การทำเกษตรแบบผสมผสาน	ศูนย์เรียนรู้เศรษฐกิจพอเพียง/เกษตรทฤษฎีใหม่/เกษตรผสมผสาน	๑๑	เกาะจันทร์
	๑๗	ศูนย์เรียนรู้การเพิ่มประสิทธิภาพการใช้น้ำในระดับไร่นา	ศูนย์เรียนรู้ด้านชลประทาน / การใช้น้ำอย่างรู้คุณค่า	๑๑	เกาะจันทร์



อำเภอ	ลำดับที่	ชื่อศูนย์เครือข่าย	ประเภทศูนย์	ที่อยู่	
				หมู่ที่	ตำบล
	๑๘	ศูนย์การผลิตสับปะรด	ศูนย์เรียนรู้ด้านพืชไร่	๑๒	เกาะจันทร์
	๑๙	ศูนย์การแปรรูปผลผลิตทางการเกษตร/การปลูกผักปลอดภัย/การทำเกษตรแบบผสมผสาน	ศูนย์เรียนรู้เศรษฐกิจพอเพียง/เกษตรทฤษฎีใหม่/เกษตรผสมผสาน	๒	เกาะจันทร์
	๒๐	ศูนย์เรียนรู้เศรษฐกิจพอเพียงบ้านเจ็ดเนิน	ศูนย์เรียนรู้เศรษฐกิจพอเพียง/เกษตรทฤษฎีใหม่/เกษตรผสมผสาน	๔	เกาะจันทร์
	๒๑	ศูนย์เรียนรู้เรื่อง ไม้ผล (ขนุน)	ศูนย์เรียนรู้ด้านไม้ผล	๔	เกาะจันทร์
	๒๒	ศูนย์จัดการศัตรูพืชชุมชน (ศจช.) หมู่ ๔ ตำบลเกาะจันทร์	ศูนย์จัดการศัตรูพืชชุมชน (ศจช.)	๔	เกาะจันทร์
	๒๓	ชมรมคนรักเห็ด	ศูนย์เรียนรู้ด้านการแปรรูปผลผลิตด้านการเกษตร	๙	เกาะจันทร์
	๒๔	ศูนย์การทำเกษตรผสมผสาน	ศูนย์เรียนรู้เศรษฐกิจพอเพียง/เกษตรทฤษฎีใหม่/เกษตรผสมผสาน	๑๐	ท่าบุงมี
	๒๕	ศูนย์การทำเกษตรทฤษฎีใหม่	ศูนย์เรียนรู้เศรษฐกิจพอเพียง/เกษตรทฤษฎีใหม่/เกษตรผสมผสาน	๑๐	ท่าบุงมี
	๒๖	ศูนย์เรียนรู้ด้านพืชไร่ และเครื่องจักรกล	ศูนย์เรียนรู้ด้านพืชไร่	๑๒	ท่าบุงมี
	๒๗	ศูนย์การจัดทำบัญชี/การจัดทำสหกรณ์	ศูนย์เรียนรู้ด้านบัญชี	๕	ท่าบุงมี
	๒๘	ศูนย์เครือข่ายการเลี้ยงสัตว์ (แพะ)	ศูนย์เรียนรู้ด้านปศุสัตว์	๖	ท่าบุงมี
	๒๙	ศูนย์จัดการดินและปุ๋ยชุมชน ตำบลท่าบุงมี	ศูนย์จัดการดินปุ๋ยชุมชน (ศดปช.)	๗	ท่าบุงมี
	๓๐	ศูนย์จัดการศัตรูพืชชุมชน ตำบลท่าบุงมี	ศูนย์จัดการศัตรูพืชชุมชน (ศจช.)	๘	ท่าบุงมี
	๓๑	ศูนย์การปลูกพืชไร่	ศูนย์เรียนรู้ด้านพืชไร่	๘	ท่าบุงมี
	๓๒	ศูนย์จัดการศัตรูพืชชุมชน (ศจช.)	ศูนย์จัดการศัตรูพืชชุมชน (ศจช.)		ท่าเทววงษ์
เกาะสีชัง	๓๓	ศูนย์ฝึกอบรมอาชีพวัดถ้ำยายปริก	ศูนย์เรียนรู้เศรษฐกิจพอเพียง/เกษตรทฤษฎีใหม่/เกษตรผสมผสาน	๒	ท่าเทววงษ์
	๓๔	ศูนย์เรียนรู้เศรษฐกิจพอเพียง	ศูนย์เรียนรู้เศรษฐกิจพอเพียง/เกษตรทฤษฎีใหม่/เกษตรผสมผสาน	๒	ท่าเทววงษ์
	๓๕	วิสาหกิจชุมชนเกาะสีชังโฮมสเตย์	ศูนย์เรียนรู้เศรษฐกิจพอเพียง/เกษตรทฤษฎีใหม่/เกษตรผสมผสาน	๓	ท่าเทววงษ์
บ่อทอง	๓๖	แปลงเรียนรู้เกษตรทฤษฎีใหม่	ศูนย์เรียนรู้เศรษฐกิจพอเพียง/เกษตรทฤษฎีใหม่/เกษตรผสมผสาน	๑	เกษตรสุวรรณ

อำเภอ	ลำดับที่	ชื่อศูนย์เครือข่าย	ประเภทศูนย์	ที่อยู่	
				หมู่ที่	ตำบล
	๓๗	กลุ่มผู้ปลูกสับปะรดบ่อทอง	ศูนย์เรียนรู้ด้านการแปรรูปผลิตผลด้านการเกษตร	๓	เกษตรสุวรรณ
	๓๘	กลุ่มแปลงใหญ่สับปะรดอำเภอบ่อทอง	ศูนย์เรียนรู้ด้านพืชไร่	๓	เกษตรสุวรรณ
	๓๙	กลุ่มวิสาหกิจชุมชนกลุ่มชุมชนสับปะรดอ่างกระพงค์	ศูนย์เรียนรู้ด้านพืชไร่	๓	เกษตรสุวรรณ
	๔๐	ศูนย์เรียนรู้เศรษฐกิจพอเพียงชุมชนบ้านบึงเจริญ	ศูนย์เรียนรู้เศรษฐกิจพอเพียง/เกษตรทฤษฎีใหม่/เกษตรผสมผสาน	๔	เกษตรสุวรรณ
	๔๑	กลุ่มแปลงใหญ่ปาล์มน้ำมัน (ต.เกษตรสุวรรณ,ต.พลวงทอง)	ศูนย์เรียนรู้ด้านไม้ยืนต้น	๖	เกษตรสุวรรณ
	๔๒	กลุ่มวิสาหกิจชุมชนส่งเสริมอาชีพการเพาะเห็ดและแปรรูปเห็ด	ศูนย์เรียนรู้ด้านการแปรรูปผลิตผลด้านการเกษตร	๖	เกษตรสุวรรณ
	๔๓	ศูนย์จัดการศัตรูพืชชุมชนตำบลธาตุทอง	ศูนย์จัดการศัตรูพืชชุมชน (ศจช.)	๕	ธาตุทอง
	๔๔	กลุ่มวิสาหกิจชุมชนกลุ่มแปรรูปน้ำพริกแกงคลองมือไทร	อื่นๆ	๕	ธาตุทอง
	๔๕	ศูนย์เรียนรู้เศรษฐกิจพอเพียงชุมชน	ศูนย์เรียนรู้เศรษฐกิจพอเพียง/เกษตรทฤษฎีใหม่/เกษตรผสมผสาน	๗	ธาตุทอง
	๔๖	กลุ่มวิสาหกิจชุมชนสมุนไพรมันอมพนม	อื่นๆ	๑	บ่อทอง
	๔๗	ศูนย์เรียนรู้เศรษฐกิจพอเพียงชุมชนบ้านหนองจระเข้	ศูนย์เรียนรู้เศรษฐกิจพอเพียง/เกษตรทฤษฎีใหม่/เกษตรผสมผสาน	๔	บ่อทอง
	๔๘	กลุ่มแปลงใหญ่ปาล์มน้ำมันตำบลบ่อทอง	ศูนย์เรียนรู้ด้านไม้ยืนต้น	๘	บ่อทอง
	๔๙	กลุ่มวิสาหกิจชุมชนบ้านคลองใหญ่คนรักช้าง	ศูนย์เรียนรู้เศรษฐกิจพอเพียง/เกษตรทฤษฎีใหม่/เกษตรผสมผสาน	๘	บ่อทอง
	๕๐	กลุ่มวิสาหกิจชุมชนกลุ่มผู้เลี้ยงแพะพลวงทอง	ศูนย์เรียนรู้ด้านปศุสัตว์	๑	พลวงทอง
	๕๑	กลุ่มแปลงใหญ่ทุเรียนตำบลพลวงทอง	ศูนย์เรียนรู้ด้านไม้ผล	๒	พลวงทอง
	๕๒	ศูนย์เรียนรู้ศูนย์เศรษฐกิจพอเพียง	ศูนย์เรียนรู้เศรษฐกิจพอเพียง/เกษตรทฤษฎีใหม่/เกษตรผสมผสาน	๔	พลวงทอง
	๕๓	ศูนย์จัดการดินปุ๋ยชุมชนตำบลวัดสุวรรณ	ศูนย์จัดการดินปุ๋ยชุมชน (ศดปช.)	๔	วัดสุวรรณ
	๕๔	ศูนย์เรียนรู้เศรษฐกิจพอเพียงชุมชนบ้านทุ่งน้อย	ศูนย์เรียนรู้เศรษฐกิจพอเพียง/เกษตรทฤษฎีใหม่/เกษตรผสมผสาน	๔	วัดสุวรรณ

อำเภอ	ลำดับที่	ชื่อศูนย์เครือข่าย	ประเภทศูนย์	ที่อยู่	
				หมู่ที่	ตำบล
	๕๕	กลุ่มวิสาหกิจชุมชนกลุ่มผ้าบาติกบ้านทุ่งน้อย	อื่นๆ	๔	วัดสุวรรณ
	๕๖	กลุ่มแปลงใหญ่มันสำปะหลังอำเภอบ่อทอง	ศูนย์เรียนรู้ด้านพืชไร่	๖	วัดสุวรรณ
บางละมุง	๕๗	Patch's garden and Malila café	ศูนย์เรียนรู้พืชผัก	๑	เขาไม้แก้ว
	๕๘	กลุ่มส่งเสริมการผลิตมันสำปะหลัง	ศูนย์เรียนรู้ด้านพืชไร่	๓	เขาไม้แก้ว
	๕๙	ศูนย์เรียนรู้การเพิ่มประสิทธิภาพการผลิตสับปะรดตำบลเขาไม้แก้ว	ศูนย์เรียนรู้ด้านพืชไร่	๔	เขาไม้แก้ว
	๖๐	ศูนย์เรียนรู้เศรษฐกิจพอเพียงรักฟาร์มตามรอยพ่อ	ศูนย์เรียนรู้เศรษฐกิจพอเพียง/เกษตรทฤษฎีใหม่/เกษตรผสมผสาน	๕	เขาไม้แก้ว
	๖๑	ศูนย์เรียนรู้เกษตรพอเพียงตำบลตะเคียนเตี้ย	ศูนย์เรียนรู้เศรษฐกิจพอเพียง/เกษตรทฤษฎีใหม่/เกษตรผสมผสาน	๑	ตะเคียนเตี้ย
	๖๒	ศูนย์เรียนรู้ประมงพื้นบ้านต้นแบบ	ศูนย์เรียนรู้ด้านประมง	๓	บางละมุง
	๖๓	ศูนย์เรียนรู้การปลูกพืชปลอดภัยตามแนวเศรษฐกิจพอเพียงบ้านบางละมุงฝั่งธน	ศูนย์เรียนรู้เศรษฐกิจพอเพียง/เกษตรทฤษฎีใหม่/เกษตรผสมผสาน	๔	บางละมุง
	๖๔	กลุ่มแม่บ้านเกษตรกรชุมชนบ้านนาใหม่	ศูนย์เรียนรู้เศรษฐกิจพอเพียง/เกษตรทฤษฎีใหม่/เกษตรผสมผสาน	๖	บางละมุง
	๖๕	ศูนย์เรียนรู้เศรษฐกิจพอเพียงเพื่อสร้างรายได้ให้แก่ชุมชนอย่างยั่งยืน	ศูนย์เรียนรู้เศรษฐกิจพอเพียง/เกษตรทฤษฎีใหม่/เกษตรผสมผสาน	๗	บางละมุง
	๖๖	ศูนย์จัดการศัตรูพืชชุมชนตำบลโป่ง	ศูนย์จัดการศัตรูพืชชุมชน (ศจช.)	๑	โป่ง
	๖๗	ศูนย์การเรียนรู้ทฤษฎีใหม่ตำบลโป่ง	ศูนย์เรียนรู้ด้านไม้ผล	๑	โป่ง
	๖๘	ศูนย์เรียนรู้การเพิ่มประสิทธิภาพการผลิตสับปะรดตำบลโป่ง	ศูนย์เรียนรู้ด้านพืชไร่	๖	โป่ง
	๖๙	กลุ่มแม่บ้านเกษตรกรตำบลหนองปรือ	ศูนย์เรียนรู้ด้านการแปรรูปผลิตผลด้านการเกษตร	๑	หนองปรือ
	๗๐	ศูนย์จัดการศัตรูพืชชุมชนตำบลห้วยใหญ่	ศูนย์จัดการศัตรูพืชชุมชน (ศจช.)	๑๑	ห้วยใหญ่
	๗๑	ศูนย์เรียนรู้การปลูกและแปรรูปท้าวยายม่อมตำบลห้วยใหญ่	ศูนย์เรียนรู้พืชผัก	๑๑	ห้วยใหญ่
	๗๒	กลุ่มส่งเสริมการผลิตสับปะรด	ศูนย์เรียนรู้เศรษฐกิจพอเพียง/เกษตรทฤษฎีใหม่/เกษตรผสมผสาน	๑๓	ห้วยใหญ่
	๗๓	ศูนย์จัดการดินปุ๋ยชุมชนตำบลห้วยใหญ่	ศูนย์จัดการดินปุ๋ยชุมชน (ศคปช.)	๔	ห้วยใหญ่
	๗๔	ศูนย์เรียนรู้การเพิ่มประสิทธิภาพการผลิตมันสำปะหลัง ตำบลห้วยใหญ่	ศูนย์เรียนรู้ด้านพืชไร่	๕	ห้วยใหญ่

อำเภอ	ลำดับที่	ชื่อศูนย์เครือข่าย	ประเภทศูนย์	ที่อยู่	
				หมู่ที่	ตำบล
บ้านบึง	๗๕	กลุ่มผู้ใช้น้ำบ้านบึงขยาย ตำบลคลองกิว - ตำบลหนองซาก	ศูนย์เรียนรู้ด้านชลประทาน/ การใช้น้ำอย่างรู้คุณค่า	๓	คลองกิว
	๗๖	กลุ่มเลี้ยงกบเพื่อการเรียนรู้มุ่งสู่ อาชีพที่ยั่งยืน	ศูนย์เรียนรู้ด้านประมง	๖	คลองกิว
	๗๗	กลุ่มเกษตรกรผู้เลี้ยงไก่ไข่ บ้านมาลคล้ามาบลำปัด	ศูนย์เรียนรู้ด้านปศุสัตว์	๗	คลองกิว
	๗๘	กลุ่มเศรษฐกิจพอเพียง	ศูนย์เรียนรู้เศรษฐกิจพอเพียง/เกษตร ทฤษฎีใหม่/เกษตรผสมผสาน	๑	บ้านบึง
	๗๙	ศูนย์จัดการดินปุ๋ยชุมชน ตำบลมาบไผ่	ศูนย์จัดการดินปุ๋ยชุมชน (ศดปช.)	๕	มาบไผ่
	๘๐	กลุ่มวิสาหกิจชุมชนเพาะเห็ดฟาง บ้านเกาะไม้แหลม	ศูนย์เรียนรู้พืชผัก	๖	มาบไผ่
	๘๑	ศูนย์เรียนรู้ด้านการสหกรณ์ สหกรณ์โคนมบ้านบึง จำกัด	ศูนย์เรียนรู้ด้านสหกรณ์	๑	หนองซาก
	๘๒	กลุ่มปลูกผักบ้านโป่ง	ศูนย์เรียนรู้พืชผัก	๑	หนองชำซาก
	๘๓	กลุ่มส่งเสริมการผลิต มันสำปะหลัง (แปลงใหญ่)	ศูนย์เรียนรู้ด้านพืชไร่	๑	หนองบอน แดง
	๘๔	กลุ่มอนุรักษ์เลี้ยงไก่พื้นเมือง	ศูนย์เรียนรู้ด้านปศุสัตว์	๒	หนองบอน แดง
	๘๕	ศูนย์จัดการศัตรูพืชชุมชน ต.หนองบอนแดง	ศูนย์จัดการศัตรูพืชชุมชน (ศจช.)	๓	หนองบอน แดง
	๘๖	กลุ่มวิสาหกิจชุมชนบ้านหนองยาง หนองหญ้าปล้อง	ศูนย์เรียนรู้ด้านการแปรรูปผลิตผล ด้านการเกษตร	๓	หนองบอน แดง
	๘๗	กลุ่มเกษตรกรผู้ปลูกผัก บ้านวังน้ำดำ	ศูนย์เรียนรู้พืชผัก	๔	หนองบอน แดง
	๘๘	ศูนย์เรียนรู้เศรษฐกิจพอเพียงแบบ ผสมผสาน	ศูนย์เรียนรู้เศรษฐกิจพอเพียง/เกษตร ทฤษฎีใหม่/เกษตรผสมผสาน	๔	หนองบอน แดง
	๘๙	กลุ่มแม่บ้านเกษตรกร	ศูนย์เรียนรู้ด้านการแปรรูปผลิตผล ด้านการเกษตร	๖	หนองบอน แดง
	๙๐	กลุ่มผู้ผลิตสับปะรด	ศูนย์เรียนรู้ด้านพืชไร่	๒	หนองไผ่แก้ว
	๙๑	ศูนย์จัดการศัตรูพืชชุมชน ตำบลหนองอิรุณ	ศูนย์จัดการศัตรูพืชชุมชน (ศจช.)		หนองอิรุณ
	๙๒	กลุ่มเกษตรทฤษฎีใหม่แบบยั่งยืน	ศูนย์เรียนรู้เศรษฐกิจพอเพียง/เกษตร ทฤษฎีใหม่/เกษตรผสมผสาน	๑๐	หนองอิรุณ
	๙๓	กลุ่มวิสาหกิจชุมชนบ้านเพาะรัก	ศูนย์เรียนรู้พืชผัก	๕	หนองอิรุณ

อำเภอ	ลำดับที่	ชื่อศูนย์เครือข่าย	ประเภทศูนย์	ที่อยู่	
				หมู่ที่	ตำบล
	๙๔	กลุ่มวิสาหกิจส่งเสริมและพัฒนา อาชีพบ้านตาลดำ	ศูนย์เรียนรู้พืชผัก	๕	หนองอิฐ
	๙๕	กลุ่มอนุรักษ์และพัฒนาไถ่พื้นเมือง	ศูนย์เรียนรู้ด้านปศุสัตว์	๙	หนองอิฐ
พนัสนิคม	๙๖	ศูนย์เรียนรู้การจัดการด้านประมง	ศูนย์เรียนรู้ด้านประมง	๖	ท่าข้าม
	๙๗	สวนปราณี	ศูนย์เรียนรู้เศรษฐกิจพอเพียง/เกษตร ทฤษฎีใหม่/เกษตรผสมผสาน	๑	นามะตูม
	๙๘	ศูนย์เรียนรู้เศรษฐกิจพอเพียง สวนช่างใหญ่ผักกูด	ศูนย์เรียนรู้พืชผัก	๔	นามะตูม
	๙๙	บ้านสวนไม้หัวดอกสวย	ศูนย์เรียนรู้ด้านไม้ดอกไม้ประดับ	๑	นาเร็ก
	๑๐๐	ศูนย์จัดการดินปุ๋ยชุมชน ตำบลนาเร็ก	ศูนย์จัดการดินปุ๋ยชุมชน (ศดปช.)	๑๑	นาเร็ก
	๑๐๑	แปลงใหญ่ข้าวตำบลนาวังหิน	ศูนย์เรียนรู้ด้านข้าว / ศูนย์ข้าวชุมชน	๑	นาวังหิน
	๑๐๒	ศูนย์เรียนรู้เศรษฐกิจพอเพียง เกษตรธรรมชาติ	ศูนย์เรียนรู้เศรษฐกิจพอเพียง/ เกษตรทฤษฎีใหม่/เกษตรผสมผสาน	๔	นาวังหิน
	๑๐๓	สวนไกรสีห์	ศูนย์เรียนรู้เศรษฐกิจพอเพียง/ เกษตรทฤษฎีใหม่/เกษตรผสมผสาน	๗	บ้านเข็ด
	๑๐๔	ศูนย์เรียนรู้เศรษฐกิจพอเพียง คลองหลวง	ศูนย์เรียนรู้เศรษฐกิจพอเพียง/ เกษตรทฤษฎีใหม่/เกษตรผสมผสาน	๖	ไร่หลักทอง
	๑๐๕	ศูนย์จัดการดินปุ๋ยชุมชน ตำบลวัดโบสถ์	ศูนย์จัดการดินปุ๋ยชุมชน (ศดปช.)	๓	วัดโบสถ์
	๑๐๖	ศูนย์เรียนรู้เศรษฐกิจพอเพียง ตำบลวัดหลวง(ครูหลาน)	ศูนย์เรียนรู้เศรษฐกิจพอเพียง/ เกษตรทฤษฎีใหม่/เกษตรผสมผสาน	๓	วัดหลวง
	๑๐๗	สวนประกายชาติ	ศูนย์เรียนรู้ด้านประมง	๔	วัดหลวง
	๑๐๘	สวนทรัพย์ไพบูลย์	ศูนย์เรียนรู้เศรษฐกิจพอเพียง/ เกษตรทฤษฎีใหม่/เกษตรผสมผสาน	๑	สระสี่เหลี่ยม
	๑๐๙	ศูนย์จัดการศัตรูพืชชุมชน ตำบลสระสี่เหลี่ยม	ศูนย์จัดการศัตรูพืชชุมชน (ศจช.)	๔	สระสี่เหลี่ยม
	๑๑๐	ศูนย์จัดการศัตรูพืชชุมชน ตำบลหนองขยาด	ศูนย์จัดการศัตรูพืชชุมชน (ศจช.)	๑	หนองขยาด
	๑๑๑	ศูนย์เรียนรู้เศรษฐกิจพอเพียง บ้านหนองแซง	ศูนย์เรียนรู้เศรษฐกิจพอเพียง/ เกษตรทฤษฎีใหม่/เกษตรผสมผสาน	๑๐	หนองปรือ
	๑๑๒	ศูนย์เรียนรู้การปลูกผัก ไฮโดรโปนิกส์สุริย์พรฟาร์ม	ศูนย์เรียนรู้พืชผัก	๑๐	หนองปรือ
	๑๑๓	แปลงใหญ่ไม้ผล (ขนุน) ตำบลหนองเหียง	ศูนย์เรียนรู้ด้านไม้ผล	๑๒	หนองเหียง
	๑๑๔	ศูนย์ข้าวชุมชนตำบลหนองเหียง	ศูนย์เรียนรู้ด้านข้าว / ศูนย์ข้าวชุมชน	๔	หนองเหียง

อำเภอ	ลำดับที่	ชื่อศูนย์เครือข่าย	ประเภทศูนย์	ที่อยู่	
				หมู่ที่	ตำบล
	๑๑๕	ศูนย์เรียนรู้เศรษฐกิจพอเพียง	ศูนย์เรียนรู้เศรษฐกิจพอเพียง/ เกษตรทฤษฎีใหม่/เกษตรผสมผสาน	๘	หนองเหียง
	๑๑๖	สวนลุงจุก	ศูนย์ปราชญ์ชาวบ้าน	๑๐	หมอนนาง
	๑๑๗	ศูนย์จัดการศัตรูพืชชุมชน ตำบลหัวถนน	ศูนย์จัดการศัตรูพืชชุมชน (ศจช.)	๙	หัวถนน
	๑๑๘	ศูนย์เรียนรู้การปลูกผัก ระบบไฮโดรโปนิกส์	ศูนย์เรียนรู้พืชผัก	๙	หัวถนน
	๑๑๙	วิสาหกิจชุมชนแปรรูป ผลิตภัณฑ์ปลา	ศูนย์เรียนรู้ด้านการแปรรูป ผลิตผลด้านการเกษตร	๕	โคกขี้หนอน
พานทอง	๑๒๐	วิสาหกิจชุมชนกลุ่มมันม่วงสมุนไพร กลุ่มแม่บ้านไผ่สีทอง	ศูนย์เรียนรู้ด้านการแปรรูปผลิตผล ด้านการเกษตร	๕	โคกขี้หนอน
	๑๒๑	วิสาหกิจชุมชนกลุ่มแม่บ้าน เกษตรกรบ้านเนินตาพูน	ศูนย์เรียนรู้ด้านการแปรรูปผลิตผล ด้านการเกษตร	๗	บางนาง
	๑๒๒	วิสาหกิจชุมชนผู้เลี้ยงสัตว์น้ำบางหัก	ศูนย์เรียนรู้ด้านประมง	๒	บางหัก
	๑๒๓	วิสาหกิจชุมชนบ้านหนองสองห้อง	ศูนย์เรียนรู้ด้านการแปรรูปผลิตผล ด้านการเกษตร	๒	บางหัก
	๑๒๔	ศูนย์เรียนรู้เกษตรทฤษฎีใหม่	ศูนย์เรียนรู้เศรษฐกิจพอเพียง/ เกษตรทฤษฎีใหม่/เกษตรผสมผสาน	๑๐	มาบโป่ง
	๑๒๕	ศูนย์จัดการดินปุ๋ยชุมชน ตำบลมาบโป่ง	ศูนย์จัดการดินปุ๋ยชุมชน (ศดปช.)	๕	มาบโป่ง
	๑๒๖	วิสาหกิจชุมชนบ้านอ้อมแก้ว ตำบลมาบโป่ง	ศูนย์เรียนรู้ด้านการแปรรูปผลิตผล ด้านการเกษตร	๙	มาบโป่ง
	๑๒๗	วิสาหกิจชุมชนแชมพูสมุนไพร แม่บ้านพัฒนาหนองตำลึง	ศูนย์เรียนรู้ด้านการแปรรูปผลิตผล ด้านการเกษตร	๖	หนองตำลึง
	๑๒๘	ศูนย์จัดการศัตรูพืชชุมชน ตำบลหนองตำลึง	ศูนย์จัดการศัตรูพืชชุมชน (ศจช.)	๘	หนองตำลึง
	๑๒๙	วิสาหกิจชุมชนบ้านโป่งตามุข หนองหงษ์	ศูนย์เรียนรู้ด้านการแปรรูปผลิตผล ด้านการเกษตร	๑	หนองหงษ์
	๑๓๐	ศูนย์จัดการศัตรูพืชชุมชน ตำบลหนองหงษ์	ศูนย์จัดการศัตรูพืชชุมชน (ศจช.)	๔	หนองหงษ์
	๑๓๑	ศูนย์เรียนรู้เศรษฐกิจพอเพียง	ศูนย์เรียนรู้เศรษฐกิจพอเพียง/ เกษตรทฤษฎีใหม่/เกษตรผสมผสาน	๖	หนองหงษ์
ศรีราชา	๑๓๒	กลุ่มแม่บ้านเกษตรกรสุรศักดิ์	ศูนย์เรียนรู้ด้านการแปรรูปผลิตผล ด้านการเกษตร	๕	เขาคันทรง
	๑๓๓	ศูนย์จัดการดินปุ๋ยชุมชน ตำบลเขาคันทรง	ศูนย์จัดการดินปุ๋ยชุมชน (ศดปช.)	๖	เขาคันทรง

อำเภอ	ลำดับที่	ชื่อศูนย์เครือข่าย	ประเภทศูนย์	ที่อยู่	
				หมู่ที่	ตำบล
	๑๓๔	ศูนย์จัดการศัตรูพืชชุมชน ตำบลเขาคันทรง	ศูนย์จัดการศัตรูพืชชุมชน (ศจช.)	๖	เขาคันทรง
	๑๓๕	กลุ่มแม่บ้านเกษตรกรเนินกระบะ	ศูนย์เรียนรู้ด้านการแปรรูป ผลิตผลด้านการเกษตร	๕	บ่อวิน
	๑๓๖	กลุ่มผู้ปลูกสับปะรด ตำบลบางพระ	ศูนย์เรียนรู้ด้านพืชไร่	๑๒	บางพระ
	๑๓๗	ศูนย์จัดการศัตรูพืชชุมชน ตำบลบางพระ	ศูนย์จัดการศัตรูพืชชุมชน (ศจช.)	๕	บางพระ
	๑๓๘	แปลงใหญ่มันสำปะหลัง ตำบลบางพระ สุรศักดิ์ บึง	ศูนย์เรียนรู้ด้านพืชไร่	๕	บางพระ
	๑๓๙	ศูนย์เรียนรู้เศรษฐกิจพอเพียง สวนดอกบัวบางพระ	ศูนย์เรียนรู้เศรษฐกิจพอเพียง/ เกษตรทฤษฎีใหม่/เกษตรผสมผสาน	๖	บางพระ
	๑๔๐	กลุ่มศูนย์เรียนรู้เศรษฐกิจพอเพียง ตำบลบางพระ	ศูนย์เรียนรู้ด้านเศรษฐกิจเกษตร	๘	บางพระ
	๑๔๑	ศูนย์จัดการศัตรูพืชชุมชนตำบลบึง	ศูนย์จัดการศัตรูพืชชุมชน (ศจช.)	๗	บึง
	๑๔๒	กลุ่มผู้ปลูกกล้วยไม้อำเภอศรีราชา	ศูนย์เรียนรู้ด้านไม้ดอกไม้ประดับ	๗	บึง
	๑๔๓	ศูนย์เรียนรู้เศรษฐกิจพอเพียงบึงไผ่	ศูนย์เรียนรู้เศรษฐกิจพอเพียง/ เกษตรทฤษฎีใหม่/เกษตรผสมผสาน	๗	บึง
	๑๔๔	กลุ่ม Namo Orchid Farm ตำบลบึง	ศูนย์เรียนรู้ด้านไม้ดอกไม้ประดับ	๗	บึง
	๑๔๕	ศูนย์จัดการศัตรูพืชชุมชน ตำบลหนองขาม	ศูนย์จัดการศัตรูพืชชุมชน (ศจช.)	๖	หนองขาม
	๑๔๖	แปลงใหญ่มะพร้าวตำบลหนองขาม อำเภอศรีราชา	ศูนย์เรียนรู้ด้านไม้ยืนต้น	๖	หนองขาม
	๑๔๗	แปลงใหญ่มันสำปะหลังตำบล หนองขาม	ศูนย์เรียนรู้ด้านพืชไร่	๖	หนองขาม
สัตหีบ	๑๔๘	กลุ่มเกษตรธรรมชาติ	ศูนย์เรียนรู้ด้านการจัดการดิน	๖	นาจอมเทียน
	๑๔๙	วิสาหกิจชุมชนเต่าสีจรรย์	ศูนย์เรียนรู้ด้านการแปรรูป ผลิตผลด้านการเกษตร	๖	นาจอมเทียน
	๑๕๐	กลุ่มผู้ปลูกผักปลอดสารพิษ	ศูนย์เรียนรู้พืชผัก	๖	นาจอมเทียน
	๑๕๑	ศูนย์กลุ่มส่งเสริมอาชีพผู้ปลูกมัน สำปะหลัง ตำบลบางเสร่	ศูนย์เรียนรู้ด้านพืชไร่	๑๑	บางเสร่
	๑๕๒	ศจช.	ศูนย์จัดการศัตรูพืชชุมชน (ศจช.)	๕	พลูตาหลวง
	๑๕๓	ปศุสัตว์อาสา ตำบลพลูตาหลวง	ศูนย์เรียนรู้ด้านปศุสัตว์	๖	พลูตาหลวง
	๑๕๔	ชุมชนอุดมศักดิ์ทองทิพย์	ศูนย์เรียนรู้พืชผัก	๓	สัตหีบ

อำเภอ	ลำดับที่	ชื่อศูนย์เครือข่าย	ประเภทศูนย์	ที่อยู่		
				หมู่ที่	ตำบล	
	๑๕๕	กลุ่มเกษตรทฤษฎีใหม่	ศูนย์เรียนรู้เศรษฐกิจพอเพียง/ เกษตรทฤษฎีใหม่/เกษตรผสมผสาน	๔	สัตหีบ	
	๑๕๖	ศตปช.	ศูนย์จัดการดินปุ๋ยชุมชน (ศตปช.)	๖	สัตหีบ	
	๑๕๗	กลุ่มแม่บ้านเกษตรกรหนองระกำ	ศูนย์เรียนรู้ด้านการแปรรูปผลิตผล ด้านการเกษตร	๖	สัตหีบ	
	๑๕๘	ครูบุญชื้ออาสา	ศูนย์เรียนรู้ด้านบัญชี	๖	สัตหีบ	
	๑๕๙	วิสาหกิจชุมชนกลุ่มอาชีพเย็นฤดี	ศูนย์เรียนรู้ด้านการแปรรูป ผลิตผลด้านการเกษตร	๖	สัตหีบ	
	๑๖๐	ศูนย์เรียนรู้บ้านเห็ดสัตหีบ	อื่นๆ	๗	สัตหีบ	
	๑๖๑	ปศุสัตว์อาสา	ศูนย์เรียนรู้ด้านปศุสัตว์	๙	สัตหีบ	
	๑๖๒	ศูนย์เรียนรู้เศรษฐกิจพอเพียงชุมชน	ศูนย์เรียนรู้เศรษฐกิจพอเพียง/ เกษตรทฤษฎีใหม่/เกษตรผสมผสาน	๙	สัตหีบ	
	๑๖๓	ประมงอาสา	ศูนย์เรียนรู้ด้านประมง	๙	สัตหีบ	
	๑๖๔	กลุ่มวิสาหกิจชุมชนแม่บ้าน เกษตรกรเขาคันทามาน์	ศูนย์เรียนรู้ด้านการแปรรูป ผลิตผลด้านการเกษตร	๙	สัตหีบ	
	หนองใหญ่	๑๖๕	กลุ่มวิถีเกษตรกรตำบลเขาชก	ศูนย์ปราชญ์ชาวบ้าน	๑	เขาชก
		๑๖๖	กลุ่มเกษตรปลอดภัย คทช. หนองใหญ่	ศูนย์เรียนรู้พืชผัก	๒	เขาชก
		๑๖๗	ศูนย์เรียนรู้เศรษฐกิจพอเพียง “ตามรอยพ่อ”	ศูนย์เรียนรู้เศรษฐกิจพอเพียง/ เกษตรทฤษฎีใหม่/เกษตรผสมผสาน	๔	เขาชก
		๑๖๘	ศูนย์เรียนรู้เศรษฐกิจพอเพียง ตำบลคลองพลู	ศูนย์เรียนรู้เศรษฐกิจพอเพียง/ เกษตรทฤษฎีใหม่/เกษตรผสมผสาน	๒	คลองพลู
๑๖๙		วิสาหกิจชุมชนบ้านเนินดินแดง	ศูนย์ปราชญ์ชาวบ้าน	๒	คลองพลู	
๑๗๐		บ้านหลานหลง	ศูนย์ปราชญ์ชาวบ้าน	๒	คลองพลู	
๑๗๑		กลุ่มเกษตรกรแปรรูปพลาสติก บ้านหุบอี่เทียก-เนินดินแดง	ศูนย์ปราชญ์ชาวบ้าน	๒	คลองพลู	
๑๗๒		ศูนย์เรียนรู้เศรษฐกิจพอเพียง ตำบลหนองเสือข้าง	ศูนย์เรียนรู้เศรษฐกิจพอเพียง/ เกษตรทฤษฎีใหม่/เกษตรผสมผสาน	๓	หนองเสือข้าง	
๑๗๓		สวนยายแดง	ศูนย์เรียนรู้พืชผัก	๔	หนองเสือข้าง	
๑๗๔		กลุ่มแม่บ้านเกษตรกร บ้านเฉลิมลาภ	ศูนย์ปราชญ์ชาวบ้าน	๕	หนองเสือข้าง	
๑๗๕		แปลงใหญ่สับปะรด ตำบลหนองเสือข้าง	ศูนย์เรียนรู้ด้านพืชไร่	๕	หนองเสือข้าง	
๑๗๖		ศูนย์จัดการดินปุ๋ยชุมชน บ้านเฉลิมลาภ	ศูนย์จัดการดินปุ๋ยชุมชน (ศตปช.)	๕	หนองเสือข้าง	
๑๗๗		แปลงใหญ่มันสำปะหลัง	ศูนย์เรียนรู้ด้านพืชไร่	๑	หนองใหญ่	



อำเภอ	ลำดับที่	ชื่อศูนย์เครือข่าย	ประเภทศูนย์	ที่อยู่	
				หมู่ที่	ตำบล
	๑๗๘	ศูนย์จัดการศัตรูพืชชุมชน ตำบลหนองใหญ่	ศูนย์จัดการศัตรูพืชชุมชน (ศจช.)	๓	หนองใหญ่
	๑๗๙	กลุ่มแม่บ้านเกษตรกร อ่างแก้วพัฒนา	ศูนย์ปราชญ์ชาวบ้าน	๔	หนองใหญ่
	๑๘๐	ศูนย์เรียนรู้เศรษฐกิจพอเพียง บ้านอ่างแก้ว	ศูนย์ปราชญ์ชาวบ้าน	๔	หนองใหญ่
	๑๘๑	ศูนย์จัดการศัตรูพืชชุมชน ตำบลห้างสูง	ศูนย์จัดการศัตรูพืชชุมชน (ศจช.)	๑	ห้างสูง
	๑๘๒	ศูนย์จัดการดินปุ๋ยชุมชนบ้านป่าแดง	ศูนย์เรียนรู้ด้านการจัดการดิน	๑	ห้างสูง
	๑๘๓	ศูนย์จัดการดินปุ๋ยชุมชน ตำบลห้างสูง	ศูนย์จัดการดินปุ๋ยชุมชน (ศดปช.)	๕	ห้างสูง
	๑๘๔	กลุ่มส่งเสริมการเลี้ยงจิ้งหรีด บ้านหนองประดู่	ศูนย์เรียนรู้ด้านแมลงเศรษฐกิจ	๕	ห้างสูง

ที่มา : สำนักงานเกษตรจังหวัดชลบุรี

ข้อมูล ณ กรกฎาคม ๒๕๖๖

### ๖.๕ แปลงใหญ่จังหวัดชลบุรี ปี ๒๕๕๙ - ๒๕๖๖

แปลงใหญ่จังหวัดชลบุรี ปี ๒๕๕๙ - ๒๕๖๖ รวม ๔๘ แห่ง เกษตรกร จำนวน ๒,๒๘๙ ราย พื้นที่ ๔๔,๑๓๔ ไร่ ดังนี้

๑. แปลงใหญ่ข้าว ๖ แปลง	เกษตรกรจำนวน ๓๘๓ ราย	พื้นที่ ๖,๖๔๕ ไร่
๒. แปลงใหญ่สับปะรด ๔ แปลง	เกษตรกรจำนวน ๑๗๗ ราย	พื้นที่ ๖,๑๘๖ ไร่
๓. แปลงใหญ่มันสำปะหลัง ๙ แปลง	เกษตรกรจำนวน ๓๓๓ ราย	พื้นที่ ๗,๑๓๔ ไร่
๔. แปลงใหญ่อ้อย ๒ แปลง	เกษตรกรจำนวน ๑๐๑ ราย	พื้นที่ ๓,๕๑๐ ไร่
๕. แปลงใหญ่พืชผัก ๔ แปลง	เกษตรกรจำนวน ๑๔๓ ราย	พื้นที่ ๗๐๑ ไร่
๖. แปลงใหญ่ขนุน ๒ แปลง	เกษตรกรจำนวน ๙๘ ราย	พื้นที่ ๑,๒๗๙ ไร่
๗. แปลงใหญ่มะพร้าว ๓ แปลง	เกษตรกรจำนวน ๑๕๐ ราย	พื้นที่ ๒,๘๐๖ ไร่
๘. แปลงใหญ่ปาล์มน้ำมัน ๕ แปลง	เกษตรกรจำนวน ๑๕๖ ราย	พื้นที่ ๒,๔๔๒ ไร่
๙. แปลงใหญ่ปลานิล ๓ แปลง	เกษตรกรจำนวน ๔๑๒ ราย	พื้นที่ ๔,๙๓๔ ไร่
๑๐. แปลงใหญ่โคเนื้อ ๑ แปลง	เกษตรกรจำนวน ๓๘ ราย	พื้นที่ ๓๐๒ ไร่
๑๑. แปลงใหญ่ฝรั่ง ๑ แปลง	เกษตรกรจำนวน ๓๘ ราย	พื้นที่ ๑๗๓ ไร่
๑๒. แปลงใหญ่ทุเรียน ๑ แปลง	เกษตรกรจำนวน ๕๐ ราย	พื้นที่ ๓๐๐ ไร่
๑๓. แปลงใหญ่กุ้งก้ามกราม ๑ แปลง	เกษตรกรจำนวน ๑๐ ราย	พื้นที่ ๔๑๙ ไร่
๑๔. แปลงใหญ่แพะแกะ ๑ แปลง	เกษตรกรจำนวน ๒๙ ราย	พื้นที่ ๓๖๐ ไร่
๑๕. แปลงใหญ่ยางพารา ๔ แปลง	เกษตรกรจำนวน ๑๓๘ ราย	พื้นที่ ๖,๗๗๘ ไร่
๑๖. แปลงใหญ่หอยแมลงภู่ ๑ แปลง	เกษตรกรจำนวน ๓๓ ราย	พื้นที่ ๑๖๕ ไร่

## ตารางที่ ๔๓ แปลงใหญ่จังหวัดชลบุรี ปี ๒๕๕๙ - ๒๕๖๖

อำเภอ	แปลงใหญ่							
	ปี ๒๕๕๙	ปี ๒๕๖๐	ปี ๒๕๖๑	ปี ๒๕๖๒	ปี ๒๕๖๓	ปี ๒๕๖๔	ปี ๒๕๖๕	ปี ๒๕๖๖
๑. เมืองชลบุรี		มะพร้าว อ.เมืองชลบุรี		ฝรั่ง ต. หนองข้างคอก				หอยแมลงภู่ ต.คลองตำหรุ
๒. พานทอง	ปลานิล อ.พานทอง	ปลานิล ต.เกาะลอย		ข้าว ต. หนองหงษ์				
๓. พนัสนิคม	ข้าว ต.หนองปรือ	ขนุน ต. หนองเหียง ข้าว ต.วัดโบสถ์ ต.บ้าน ช้าง ต.หมอนนาง ต.ไร่หลัก ทอง ข้าว ต.หนองเหียง	ปลานิล ต. ท่าข้าม ข้าว ต. นาวังหิน	มันสำปะหลัง ต.หัวถนน กุ้งก้ามกราม ต.ท่าข้าม	พืชผัก ต.สระสี่เหลี่ยม		พืชผัก ต.หนองปรือ	พืชผัก ต.นาเริก
๔. บ้านบึง		มันสำปะหลัง อ.บ้านบึง			อ้อยโรงงาน ทุกตำบล			ยางพารา ต.หนองไผ่แก้ว
๕. เกาะจันทร์		ขนุน ต.เกาะจันทร์	ข้าว ต. ท่าบุญมี	มันสำปะหลัง ต.เกาะจันทร์			ยางพารา ต.เกาะจันทร์ แพะแกะ ต.ท่าบุญมี	
๖. หนองใหญ่		ปาล์มน้ำมัน อ.หนองใหญ่		มันสำปะหลัง ต.เขาชก	สับปะรด ต.หนองเสือช้าง			ยางพารา ต.หนองใหญ่
๗. บ่อทอง		อ้อย อ.บ่อทอง	ปาล์ม ต.บ่อทอง สับปะรด ต.บ่อทอง	ทุเรียน ต.พลวงทอง ปาล์มน้ำมัน ต.บ่อทอง ต.เกษตรสุวรรณ ต.พลวงทอง ต.ธาตุทอง มันสำปะหลัง ต.บ่อทอง				ยางพารา ต.เกษตรสุวรรณ
๘. ศรีราชา		สับปะรด ต.เขาคันทรง		มันสำปะหลัง ต.บางพระ ต.บึง ต.สุรศักดิ์				
		มะพร้าว ต. หนองขาม		มันสำปะหลัง ต.หนองขาม				
๙. บางละมุง		มะพร้าว ต.โป่ง ต.ตะเคียนเตี้ย ต.เขาไม้แก้ว ต.ห้วยใหญ่	โคเนื้อ ต.หนองปรือ	สับปะรด ต.โป่ง ต.เขาไม้แก้ว ต.ห้วยใหญ่ มันสำปะหลัง ต.ห้วยใหญ่				
๑๐. สัตหีบ		พืชผัก อ.สัตหีบ		มันสำปะหลัง อ.สัตหีบ				

ที่มา : สำนักงานเกษตรจังหวัดชลบุรี

ข้อมูล ณ กรกฎาคม ๒๕๖๖

## ตารางที่ ๔๔ รายชื่อข้อมูลแปลงใหญ่ ปี ๒๕๕๙ - ๒๕๖๖

ที่	ปี	ชื่อแปลง	พืช	ตำบล	อำเภอ	เกษตรกร (ราย)	พื้นที่ (ไร่)	ประธานแปลง
๑	๒๕๕๙	แปลงใหญ่ปลานิลตำบลบางหัก อำเภอพานทอง จังหวัดชลบุรี	ปลานิล	บางหัก	พานทอง	๓๐๐	๓๓๒๕	นายพรชัย บัวประดิษฐ์
๒	๒๕๕๙	แปลงใหญ่ข้าวตำบลหนองปรือ อำเภอพนัสนิคม จังหวัดชลบุรี	ข้าว	หนองปรือ	พนัสนิคม	๘๘	๑๒๔๕	นายติลก พวงภู
๓	๒๕๖๐	แปลงใหญ่สับปะรด ตำบลเขาคันทรง อำเภอศรีราชา จังหวัดชลบุรี	สับปะรด	เขาคันทรง	ศรีราชา	๕๔	๒๑๐๘	นายสิทธิศักดิ์ รุ่งสิริเอกวัฒน์
๔	๒๕๖๐	แปลงใหญ่มันสำปะหลังอำเภอบ้านบึง จังหวัดชลบุรี	มันสำปะหลัง	บ้านบึง	บ้านบึง	๕๗	๑๓๒๐	นางสาวชลฟ้า ศรีสอาด
๕	๒๕๖๐	แปลงใหญ่มันสำปะหลังอำเภอหนองใหญ่ จังหวัดชลบุรี	มันสำปะหลัง	หนองใหญ่	หนองใหญ่	๕๐	๑๒๙๔	นายชาญชัย อมรปติรักษ์
๖	๒๕๖๐	แปลงใหญ่อ้อยโรงงาน อำเภอบ่อทอง จังหวัดชลบุรี	อ้อย	บ่อทอง	บ่อทอง	๕๑	๑๕๖๖	นายดิเรก แซ่ฮ้อ
๗	๒๕๖๐	แปลงใหญ่พืชผักอำเภอสัตหีบ จังหวัดชลบุรี	พืชผัก	สัตหีบ	สัตหีบ	๓๐	๒๒๗.๒๕	นายเกรียงศักดิ์ ศิริรัตนเวทย์
๘	๒๕๖๐	แปลงใหญ่ปาล์มน้ำมันอำเภอหนองใหญ่ จังหวัดชลบุรี	ปาล์มน้ำมัน	หนองใหญ่	หนองใหญ่	๓๑	๗๔๕	นายไพชยนต์ กังวลกิจ
๙	๒๕๖๐	แปลงใหญ่ขนุน อำเภอพนัสนิคม จังหวัดชลบุรี	ขนุน	หนองเหียง	พนัสนิคม	๖๕	๖๔๙	นายสมจิตร พรหมเสนา
๑๐	๒๕๖๐	แปลงใหญ่ขนุน อำเภอเกาะจันทร์ จังหวัดชลบุรี	ขนุน	เกาะจันทร์	เกาะจันทร์	๓๓	๖๓๐	นางสิริการย์ ชูติเลิศธนรัตน์
๑๑	๒๕๖๐	แปลงใหญ่ข้าวตำบลวัดโบสถ์,บ้านช้าง,หมอนนาง, ไร่หลักทอง อำเภอพนัสนิคม จังหวัดชลบุรี	ข้าว	วัดโบสถ์	พนัสนิคม	๑๐๖	๒๑๐๐	นายดำรง สุกใส
๑๒	๒๕๖๐	แปลงใหญ่มะพร้าวอำเภอบางละมุง จังหวัดชลบุรี	มะพร้าว	โป่ง	บางละมุง	๗๑	๑๔๑๓	นายวิชาญ บำรุงยา

ที่	ปี	ชื่อแปลง	พืช	ตำบล	อำเภอ	เกษตรกร (ราย)	พื้นที่ (ไร่)	ประธานแปลง
๑๓	๒๕๖๐	แปลงใหญ่มะพร้าวอำเภอศรีราชา จังหวัดชลบุรี	มะพร้าว	หนองขาม	ศรีราชา	๔๘	๗๙๘.๗๕	นายธนพงษ์ เจริญนาน
๑๔	๒๕๖๐	แปลงใหญ่มะพร้าวอำเภอเมืองชลบุรี จังหวัดชลบุรี	มะพร้าว	หนองรี	เมืองชลบุรี	๓๑	๕๙๓.๕	นายสมเกียรติ ประเสริฐ
๑๕	๒๕๖๐	แปลงใหญ่ข้าวตำบลหนองเหียง อำเภอพนัสนิคม จังหวัดชลบุรี	ข้าว	หนองเหียง	พนัสนิคม	๔๒	๓๙๒.๒๕	นางชุตินันท์ ผ่องแผ้ว
๑๖	๒๕๖๑	แปลงใหญ่ปาล์มน้ำมัน อำเภอบ่อทอง จังหวัดชลบุรี	ปาล์มน้ำมัน	บ่อทอง	บ่อทอง	๓๔	๓๔๕	นายทงศักดิ์ อินทร์คุ้ม
๑๗	๒๕๖๑	แปลงใหญ่สับปะรด อำเภอบ่อทอง จังหวัดชลบุรี	สับปะรด	เกษตรสุวรรณ	บ่อทอง	๕๐	๑๐๖๕.๕	นายบุญธรรม บัวประดิษฐ์
๑๘	๒๕๖๑	แปลงใหญ่ข้าว อำเภอเกาะจันทร์ จังหวัดชลบุรี	ข้าว	บุญมี	เกาะจันทร์	๔๐	๑๒๗๓.๘	นางชญญา บัวพา
๑๙	๒๕๖๑	แปลงใหญ่ปลานิล ตำบลท่าข้าม อำเภอพนัสนิคม จังหวัดชลบุรี	ปลานิล	ท่าข้าม	พนัสนิคม	๖๒	๙๕๑	นางสาวนุชจรี บุญมี
๒๐	๒๕๖๑	แปลงใหญ่ข้าวตำบลนาวังหิน อำเภอพนัสนิคม จังหวัดชลบุรี	ข้าว	นาวังหิน	พนัสนิคม	๔๙	๙๘๑.๕	นายชวลิต ชัยงาม
๒๑	๒๕๖๑	แปลงใหญ่ปลานิล ตำบลเกาะลอย อำเภอพานทอง จังหวัดชลบุรี	ปลานิล	เกาะลอย	พานทอง	๕๐	๖๕๗.๕	นายตะวัน มีสะอาด
๒๒	๒๕๖๑	แปลงใหญ่โคเนื้ออำเภอบางละมุง จังหวัดชลบุรี	โคเนื้อ	หนองปรือ	บางละมุง	๓๘	๓๐๒	นายธนิศ ดีเด่น
๒๓	๒๕๖๒	แปลงใหญ่ฝรั่งตำบลหนองข้างคอก อำเภอเมืองชลบุรี จังหวัดชลบุรี	ฝรั่ง	หนองข้างคอก	เมืองชลบุรี	๓๘	๑๗๓.๒๕	นายธนชาติ ผ่องใส
๒๔	๒๕๖๒	แปลงใหญ่ทุเรียน ตำบลพลวงทอง อำเภอบ่อทอง จังหวัดชลบุรี	ทุเรียน	พลวงทอง	บ่อทอง	๕๐	๓๐๐	นายดำรงศักดิ์ เณลิมสุข

ที่	ปี	ชื่อแปลง	พืช	ตำบล	อำเภอ	เกษตรกร (ราย)	พื้นที่ (ไร่)	ประธานแปลง
๒๕	๒๕๖๒	แปลงใหญ่สับปะรดอำเภอบางละมุง จังหวัดชลบุรี	สับปะรด	โป่ง	บางละมุง	๔๓	๑๔๓๓	นายสมมาส สุภาพล
๒๖	๒๕๖๒	แปลงใหญ่ปาล์มน้ำมันตำบลบ่อทอง อำเภอบ่อทอง จังหวัดชลบุรี	ปาล์มน้ำมัน	บ่อทอง	บ่อทอง	๓๐	๕๐๐	นางอัญชลี โชคชัยชำนาญ
๒๗	๒๕๖๒	แปลงใหญ่ปาล์มน้ำมันตำบลเกษตรสุวรรณ พลวงทอง อำเภอบ่อทอง จังหวัดชลบุรี	ปาล์มน้ำมัน	เกษตรสุวรรณ	บ่อทอง	๓๐	๕๓๒	นายสำรวย สุขทรัพย์
๒๘	๒๕๖๒	แปลงใหญ่ปาล์มน้ำมันตำบลธาตุทอง ตำบลบ่อทอง อำเภอบ่อทอง จังหวัดชลบุรี	ปาล์มน้ำมัน	บ่อทอง	บ่อทอง	๓๑	๓๒๐	นางนิษฐกานต์ กุลวิวัฒน์ธนิน
๒๙	๒๕๖๒	แปลงใหญ่มันสำปะหลังตำบลบางพระ, บึง, สุรศักดิ์ อำเภอศรีราชา จังหวัดชลบุรี	มันสำปะหลัง	บางพระ	ศรีราชา	๓๒	๕๘๓.๕	นายวีระ สาเกตอง
๓๐	๒๕๖๒	แปลงใหญ่มันสำปะหลังตำบลหนองขาม อำเภอศรีราชา จังหวัดชลบุรี	มันสำปะหลัง	หนองขาม	ศรีราชา	๓๔	๙๓๐.๗๕	นางสาวปัญจพร แคมศิริณู
๓๑	๒๕๖๒	แปลงใหญ่มันสำปะหลังตำบลท่าบุญมี ตำบลเกาะจันทร์ อำเภอเกาะจันทร์ จังหวัดชลบุรี	มันสำปะหลัง	ท่าบุญมี๔๘๑๖	เกาะจันทร์	๓๕	๖๖๒.๒๕	นายเทวินทร์ นันทชัยสิริกุล
๓๒	๒๕๖๒	แปลงใหญ่มันสำปะหลังตำบลบางเสร่ อำเภอสัตหีบ จังหวัดชลบุรี	มันสำปะหลัง	บางเสร่	สัตหีบ	๓๐	๗๕๖	นายวรฤทธิ์ จังบวร
๓๓	๒๕๖๒	แปลงใหญ่มันสำปะหลังตำบลหัวถนน อำเภอพนัสนิคม จังหวัดชลบุรี	มันสำปะหลัง	หัวถนน	พนัสนิคม	๓๐	๓๕๘	นายสมนึก จิรภาวสถาน
๓๔	๒๕๖๒	แปลงใหญ่มันสำปะหลังตำบลห้วยใหญ่ อำเภอบางละมุง จังหวัดชลบุรี	มันสำปะหลัง	ห้วยใหญ่	บางละมุง	๓๕	๙๑๖.๒	นางสาวสายสุณี พุดตาลดง
๓๕	๒๕๖๒	แปลงใหญ่มันสำปะหลังอำเภอบ่อทอง จังหวัดชลบุรี	มันสำปะหลัง	วัดสุวรรณ	บ่อทอง	๓๐	๓๑๓	นายอนุชา อ่อนหล้า

ที่	ปี	ชื่อแปลง	พืช	ตำบล	อำเภอ	เกษตรกร (ราย)	พื้นที่ (ไร่)	ประธานแปลง
๓๖	๒๕๖๒	แปลงใหญ่ข้าวตำบลหนองหงส์ อำเภอพานทอง จังหวัดชลบุรี	ข้าว	หนองหงส์	พานทอง	๕๗	๖๕๓	นายมานพ หนุยงค์
๓๗	๒๕๖๒	แปลงใหญ่กัญชาก้ามกราม ตำบลท่าข้าม อำเภอพนัสนิคม จังหวัดชลบุรี	กัญชาก้ามกราม	ท่าข้าม	พนัสนิคม	๑๐	๔๑๙	นายพิสันต์ เกิดคล้าย
๓๘	๒๕๖๓	แปลงใหญ่สับปะรดตำบลหนองเสือช้าง อำเภอหนองใหญ่ จังหวัดชลบุรี	สับปะรด	หนองเสือช้าง	หนองใหญ่	๓๐	๑๕๗๘.๗๕	นายสมศักดิ์ วิทยารัมภะ
๓๙	๒๕๖๓	แปลงใหญ่อ้อยโรงงาน อำเภอบ้านบึง จังหวัดชลบุรี	อ้อยโรงงาน	หนองซาก	บ้านบึง	๕๐	๑๙๔๔	นายมานิตย์ อาชีพเจริญพร
๔๐	๒๕๖๓	แปลงใหญ่พืชผัก ตำบลสระสีเหลี่ยม อำเภอพนัสนิคม จังหวัดชลบุรี	พืชผัก	สระสีเหลี่ยม	พนัสนิคม	๓๓	๑๓๓	นางประไพ น่วมนคร
๔๑	๒๕๖๕	แปลงใหญ่พืชผักและสมุนไพร ต.หนองปรือ	พืชผัก/สมุนไพร	หนองปรือ	พนัสนิคม	๕๐	๒๘๒.๗๕	นายอนุมาศ ใบใหญ่
๔๒	๒๕๖๕	แปลงใหญ่ยางพาราอำเภอเกาะจันทร์	ยางพารา	เกาะจันทร์	เกาะจันทร์	๓๖	๑๐๓๙	นายวัชร ธีรรมณวารี
๔๓	๒๕๖๕	แปลงใหญ่แพะแกะอำเภอเกาะจันทร์	แพะ/แกะ	ท่าบุญมี	เกาะจันทร์	๒๙	๓๖๐	นายสมัย ชายเซ็น
๔๔	๒๕๖๖	แปลงใหญ่ยางพาราอำเภอบ่อทอง	ยางพารา	เกษตรสุวรรณ	บ่อทอง	๓๑	๓๐๓๙	นายสิทธิกุล จิระประเสริฐพันธ์
๔๕	๒๕๖๖	แปลงใหญ่ยางพาราอำเภอหนองใหญ่	ยางพารา	หนองใหญ่	หนองใหญ่	๓๐	๑๖๐๐	นายปริญญา จิตติอารี
๔๖	๒๕๖๖	แปลงใหญ่ยางพาราอำเภอบ้านบึง	ยางพารา	หนองไม้แก้ว	บ้านบึง	๔๑	๑๑๐๐	นายมานะ สุขใส
๔๗	๒๕๖๖	แปลงใหญ่พืชผักตำบลนาเริก	พืชผัก	นาเริก	พนัสนิคม	๓๐	๕๗.๒๕	นายสมภพ เจริญภูมิติวพันธ์
๔๘	๒๕๖๖	แปลงใหญ่หอยแมลงภู่	หอยแมลงภู่	คลองตำหรุ	เมืองชลบุรี	๓๓	๑๖๕	นายสาโรจน์ สุภรัตน์

ที่มา : สำนักงานเกษตรจังหวัดชลบุรี

ข้อมูล ณ กรกฎาคม ๒๕๖๖

## ๖.๖ ศูนย์จัดการศัตรูพืชชุมชนจังหวัดชลบุรี

จังหวัดชลบุรีมีศูนย์จัดการศัตรูพืชชุมชนจังหวัดชลบุรี จำนวน ๒๒ ศูนย์ ดังนี้

ตารางที่ ๔๕ รายชื่อศูนย์จัดการศัตรูพืชชุมชนจังหวัดชลบุรี

ลำดับ	ชื่อศูนย์จัดการศัตรูพืชชุมชน	ที่อยู่			
		หมู่ที่	ตำบล	อำเภอ	จังหวัด
๑	ศูนย์จัดการศัตรูพืชชุมชนตำบลหนองรี	๗	หนองรี	เมืองชลบุรี	ชลบุรี
๒	ศูนย์จัดการศัตรูพืชชุมชนตำบลสำนักบก	๒	สำนักบก	เมืองชลบุรี	ชลบุรี
๓	ศูนย์จัดการศัตรูพืชชุมชนตำบลหนองอิรุณ	๕	หนองอิรุณ	บ้านบึง	ชลบุรี
๔	ศูนย์จัดการศัตรูพืชชุมชนตำบลหนองบอนแดง	๓	หนองบอนแดง	บ้านบึง	ชลบุรี
๕	ศูนย์จัดการศัตรูพืชชุมชนตำบลบางพระ	๕	บางพระ	ศรีราชา	ชลบุรี
๖	ศูนย์จัดการศัตรูพืชชุมชนตำบลหนองขาม	๖	หนองขาม	ศรีราชา	ชลบุรี
๗	ศูนย์จัดการศัตรูพืชชุมชนตำบลเขาคันทรง	๑	เขาคันทรง	ศรีราชา	ชลบุรี
๘	ศูนย์จัดการศัตรูพืชชุมชนตำบลบึง	๔	บึง	ศรีราชา	ชลบุรี
๙	ศูนย์จัดการศัตรูพืชชุมชนตำบลโป่ง	๑	โป่ง	บางละมุง	ชลบุรี
๑๐	ศูนย์จัดการศัตรูพืชชุมชนตำบลห้วยใหญ่	๑๑	ห้วยใหญ่	บางละมุง	ชลบุรี
๑๑	ศูนย์จัดการศัตรูพืชชุมชนตำบลสัตหีบ	๙	สัตหีบ	สัตหีบ	ชลบุรี
๑๒	ศูนย์จัดการศัตรูพืชชุมชนตำบลพลูตาหลวง	๕	พลูตาหลวง	สัตหีบ	ชลบุรี
๑๓	ศูนย์จัดการศัตรูพืชชุมชนตำบลหนองหงษ์	๔	หนองหงษ์	พานทอง	ชลบุรี
๑๔	ศูนย์จัดการศัตรูพืชชุมชนตำบลหนองตำลึง	๘	หนองตำลึง	พานทอง	ชลบุรี
๑๕	ศูนย์จัดการศัตรูพืชชุมชนตำบลหนองขยาด	๑	หนองขยาด	พนัสนิคม	ชลบุรี
๑๖	ศูนย์จัดการศัตรูพืชชุมชนตำบลหัวถนน	๙	หัวถนน	พนัสนิคม	ชลบุรี
๑๗	ศูนย์จัดการศัตรูพืชชุมชนตำบลท่าบุญมี	๘	ท่าบุญมี	เกาะจันทร์	ชลบุรี

ลำดับ	ชื่อศูนย์จัดการศัตรูพืชชุมชน	ที่อยู่			
		หมู่ที่	ตำบล	อำเภอ	จังหวัด
๑๘	ศูนย์จัดการศัตรูพืชชุมชนตำบลเกาะจันทร์	๔	เกาะจันทร์	เกาะจันทร์	ชลบุรี
๑๙	ศูนย์จัดการศัตรูพืชชุมชนตำบลธาตุทอง	๕	ธาตุทอง	บ่อทอง	ชลบุรี
๒๐	ศูนย์จัดการศัตรูพืชชุมชนตำบลบ่อขวางทอง	๔	บ่อขวางทอง	บ่อทอง	ชลบุรี
๒๑	ศูนย์จัดการศัตรูพืชชุมชนตำบลห้างสูง	๑	ห้างสูง	หนองใหญ่	ชลบุรี
๒๒	ศูนย์จัดการศัตรูพืชชุมชนตำบลหนองใหญ่	๓	หนองใหญ่	หนองใหญ่	ชลบุรี

ที่มา : สำนักงานเกษตรจังหวัดชลบุรี

ข้อมูล ณ กรกฎาคม ๒๕๖๖

### ๖.๗ วิสาหกิจชุมชน/เครือข่ายวิสาหกิจชุมชนจังหวัดชลบุรี

จังหวัดชลบุรีมีวิสาหกิจชุมชน/เครือข่ายวิสาหกิจชุมชนจังหวัดชลบุรี จำนวน ๖๓๖ แห่ง และมีแหล่งท่องเที่ยวเชิงเกษตร จำนวน ๒ แห่ง

#### ตารางที่ ๔๖ รายชื่อและจำนวนสมาชิกของวิสาหกิจชุมชน/เครือข่ายวิสาหกิจชุมชนจังหวัดชลบุรี ปี ๒๕๖๖

ลำดับที่	ชื่อ	ที่ตั้ง
๑	วิสาหกิจชุมชนชัยวิวัฒน์	อ.เมืองชลบุรี จ.ชลบุรี
๒	วิสาหกิจชุมชนบางปลาสร้อย	๑๐๘ หมู่ ๒ ต.บางปลาสร้อย อ.เมืองชลบุรี จ.ชลบุรี โทรศัพท์ ๐๙๐๐๕๕๙๙๙๕
๓	วิสาหกิจชุมชนสองมือ สร้างงาน	๓๕๘ หมู่ ต.บางปลาสร้อย อ.เมืองชลบุรี จ.ชลบุรี โทรศัพท์ ๐๓๘๗๙๑๗๓๐
๔	วิสาหกิจชุมชนดอนบนกสิกิจ	๖๕/๑ หมู่ ๑๒ ต.แสนสุข อ.เมืองชลบุรี จ.ชลบุรี โทรศัพท์ ๐๓๘๓๙๓๘๕๙
๕	วิสาหกิจชุมชนแสนสุข	๓๔ หมู่ ๑๔ ต.แสนสุข อ.เมืองชลบุรี จ.ชลบุรี โทรศัพท์ ๐๓๘๓๘๑๕๗๓
๖	วิสาหกิจชุมชนกลุ่มตัดเย็บเสื้อผ้าเครื่องแต่งกายสามมุข	๑๐๔/๕ หมู่ ต.แสนสุข อ.เมืองชลบุรี จ.ชลบุรี โทรศัพท์ ๐๘๑๙๓๙๙๐๗๒
๗	วิสาหกิจชุมชนหาดวอนนภา	๒/๒ หมู่ ต.แสนสุข อ.เมืองชลบุรี จ.ชลบุรี โทรศัพท์ ๐๘๖๓๙๔๑๐๐๙
๘	วิสาหกิจชุมชนเขาสามมุข	๙๑ หมู่ ต.แสนสุข อ.เมืองชลบุรี จ.ชลบุรี โทรศัพท์ ๐๘๖๘๔๙๙๐๙๗
๙	วิสาหกิจชุมชนเกษตรเต็มสุข	๒๗๐/๑๔ หมู่ ต.แสนสุข อ.เมืองชลบุรี จ.ชลบุรี



ลำดับที่	ชื่อ	ที่ตั้ง
๑๐	วิสาหกิจชุมชนสมุนไพรบูรพา	๑๑๓/๒ หมู่ ต.แสนสุข อ.เมืองชลบุรี จ.ชลบุรี
๑๑	วิสาหกิจชุมชนโรงนาอากาลีโก	๒๒ หมู่ ต.แสนสุข อ.เมืองชลบุรี จ.ชลบุรี
๑๒	วิสาหกิจชุมชนปลากุเลาเค็มหอมบ้านมาดาม	๒๕/๑๒ หมู่ ต.แสนสุข อ.เมืองชลบุรี จ.ชลบุรี
๑๓	วิสาหกิจชุมชนกึ่งแห่งคุณแม่หาดวอน	๑๒๑ หมู่ ต.แสนสุข อ.เมืองชลบุรี จ.ชลบุรี โทรศัพท์ ๐๘๑๗๘๑๖๐๘๙
๑๔	วิสาหกิจชุมชนเจ็ลิ่ง ฮ้อยจ้อ - ปู่จำหาดวอน	๕๕ หมู่ ต.แสนสุข อ.เมืองชลบุรี จ.ชลบุรี โทรศัพท์ ๐๘๑๙๐๖๖๓๓๙
๑๕	วิสาหกิจชุมชนข้าวหลามแม่สุภา	๔๑๕ หมู่ ต.แสนสุข อ.เมืองชลบุรี จ.ชลบุรี
๑๖	วิสาหกิจชุมชนสมทรงปุเป้น	๑๐/๑ หมู่ ต.แสนสุข อ.เมืองชลบุรี จ.ชลบุรี โทรศัพท์ ๐๘๑๘๖๔๑๑๓๘
๑๗	วิสาหกิจชุมชนแปรรูปหอยนางรมเขาสามมูข	๑๐๙ หมู่ ต.แสนสุข อ.เมืองชลบุรี จ.ชลบุรี
๑๘	วิสาหกิจชุมชนเกษตรแสนสุข	๖๑๒ หมู่ ต.แสนสุข อ.เมืองชลบุรี จ.ชลบุรี โทรศัพท์ ๐๙๔๔๑๐๓๓๓๓
๑๙	วิสาหกิจชุมชนตะวันออกกรีน	๔๔/๓๗ หมู่ ต.แสนสุข อ.เมืองชลบุรี จ.ชลบุรี โทรศัพท์ ๐๙๔๔๕๓๖๓๕๑
๒๐	วิสาหกิจชุมชนกัญชาแสนสุข	๑๐๙/๒๓ หมู่ ต.แสนสุข อ.เมืองชลบุรี จ.ชลบุรี โทรศัพท์ ๐๘๖๘๑๖๗๕๓๕
๒๑	วิสาหกิจชุมชนตะวันออกหมูหยอง	๙๑/๑๔๙ หมู่ ๓ ต.บ้านสวน อ.เมืองชลบุรี จ.ชลบุรี โทรศัพท์ ๐๘๑๘๖๓๘๘๓๗
๒๒	วิสาหกิจชุมชนชมรมชวนชมชลบุรี	๑๐๒/๖๒ หมู่ ๘ ต.บ้านสวน อ.เมืองชลบุรี จ.ชลบุรี โทรศัพท์ ๐๘๙๖๖๑๒๒๕๙
๒๓	วิสาหกิจชุมชนกลุ่มแม่บ้านเกษตรกรตำบลบ้านสวน	๑๙ หมู่ ๑ ต.บ้านสวน อ.เมืองชลบุรี จ.ชลบุรี โทรศัพท์ ๐๘๒๔๗๐๙๖๘๔
๒๔	วิสาหกิจชุมชนรังงานผ้า	๓๔/๑๐๖ หมู่ ๔ ต.บ้านสวน อ.เมืองชลบุรี จ.ชลบุรี โทรศัพท์ ๐๘๑๘๖๑๑๙๙๒
๒๕	วิสาหกิจชุมชนตำบลบ้านสวนน้ำดื่มตรานกยูง	๙/๔๙ หมู่ ๙ ต.บ้านสวน อ.เมืองชลบุรี จ.ชลบุรี โทรศัพท์ ๐๓๘๑๘๔๕๕๕
๒๖	วิสาหกิจชุมชนบ้านสวนการเกษตร	๑๕๖/๒ หมู่ ๓ ต.บ้านสวน อ.เมืองชลบุรี จ.ชลบุรี โทรศัพท์ ๐๘๑๗๑๕๑๔๙๐
๒๗	วิสาหกิจชุมชนหนองรี	๘๗/๒๑ หมู่ ๗ ต.หนองรี อ.เมืองชลบุรี จ.ชลบุรี
๒๘	วิสาหกิจชุมชนวิถีเศรษฐกิจ	๔๕/๑ หมู่ ๕ ต.หนองรี อ.เมืองชลบุรี จ.ชลบุรี โทรศัพท์ ๐๘๙๑๘๔๙๑๙๑
๒๙	วิสาหกิจชุมชนสวรรค์สี่เหลี่ยมหนองรี	๓๐/๑ หมู่ ๑๓ ต.หนองรี อ.เมืองชลบุรี จ.ชลบุรี โทรศัพท์ ๐๘๑๘๐๖๒๔๐๖
๓๐	วิสาหกิจชุมชนฐานหนองรี	๕๒ หมู่ ๔ ต.หนองรี อ.เมืองชลบุรี จ.ชลบุรี โทรศัพท์ ๐๘๔๖๖๒๙๙๑๕
๓๑	วิสาหกิจชุมชนรักษ์เกษตรหนองรี	๒๗/๕ หมู่ ๒ ต.หนองรี อ.เมืองชลบุรี จ.ชลบุรี
๓๒	วิสาหกิจชุมชนพัฒนาอาชีพจังหวัดชลบุรี	๑๘/๕ หมู่ ๗ ต.หนองรี อ.เมืองชลบุรี จ.ชลบุรี

ลำดับที่	ชื่อ	ที่ตั้ง
๓๓	วิสาหกิจชุมชนรักษัณหองรี	๓๗/๒ หมู่ ๑๒ ต.หนองรี อ.เมืองชลบุรี จ.ชลบุรี โทรศัพท์ ๐๖๔๔๗๘๓๗๘๗
๓๔	วิสาหกิจชุมชนเกษตรกรโคกรกระบก	๑๐/๔ หมู่ ๖ ต.หนองรี อ.เมืองชลบุรี จ.ชลบุรี โทรศัพท์ ๐๘๔๕๒๐๕๖๓๔
๓๕	วิสาหกิจชุมชนเลี้ยงไก่สาวพันธุ์ไข่พีเอ็มเวทอะกริเทรด	๑๑๑/๒๖ หมู่ ๒ ต.หนองรี อ.เมืองชลบุรี จ.ชลบุรี โทรศัพท์ ๐๘๑๔๕๗๗๒๔๙
๓๖	วิสาหกิจชุมชนกลุ่มไม้กวาดตำบลหนองรี	๕ หมู่ ๑๑ ต.หนองรี อ.เมืองชลบุรี จ.ชลบุรี โทรศัพท์ ๐๘๖๑๕๖๓๒๔๒
๓๗	วิสาหกิจชุมชนกลุ่มแม่บ้านตำบลหนองรี จ.ชลบุรี	๘๗/๒๑ หมู่ ๗ ต.หนองรี อ.เมืองชลบุรี จ.ชลบุรี โทรศัพท์ ๐๘๓๒๒๒๙๐๗๒
๓๘	เครือข่ายวิสาหกิจชุมชนเลี้ยงไก่สาวพันธุ์ไข่พีเอ็มเวทอะกริเทรด	๑๑๑/๒๖ หมู่ ๒ ต.หนองรี อ.เมืองชลบุรี จ.ชลบุรี โทรศัพท์ ๐๘๑๔๕๗๗๒๔๙
๓๙	วิสาหกิจชุมชนบ้านนาป่า	๔/๑ หมู่ ๒ ต.นาป่า อ.เมืองชลบุรี จ.ชลบุรี โทรศัพท์ ๐๑๗๘๑๐๖๘๒
๔๐	วิสาหกิจชุมชนกลุ่มวิสาหกิจชุมชนนาป่าบุติก	๒๐ หมู่ ๙ ต.นาป่า อ.เมืองชลบุรี จ.ชลบุรี โทรศัพท์ ๐๘๑๗๗๐๐๖๘๘
๔๑	วิสาหกิจชุมชนโครงการสวัสดิการดินแดนสัมพันธ์	๓๐๗ หมู่ ๑๐ ต.นาป่า อ.เมืองชลบุรี จ.ชลบุรี โทรศัพท์ ๐๘๖๘๖๖๓๕๗
๔๒	วิสาหกิจชุมชนเกษตรนาป่าพัฒนา	๔๑/๑ หมู่ ๗ ต.นาป่า อ.เมืองชลบุรี จ.ชลบุรี
๔๓	วิสาหกิจชุมชนพลังเขียว	๔๘/๑ หมู่ ๘ ต.นาป่า อ.เมืองชลบุรี จ.ชลบุรี โทรศัพท์ ๐๘๒๙๙๑๗๑๕๑
๔๔	วิสาหกิจชุมชนเขียวเหนียวทรัพย์	๕๘/๒๕ หมู่ ๘ ต.นาป่า อ.เมืองชลบุรี จ.ชลบุรี โทรศัพท์ ๐๘๑๘๖๙๑๑๒๑
๔๕	วิสาหกิจชุมชนฝรั่งหนองข้างคอก	๕๐/๑ หมู่ ๖ ต.หนองข้างคอก อ.เมืองชลบุรี จ.ชลบุรี
๔๖	วิสาหกิจชุมชนกลุ่มแม่บ้านเกษตรสตรีพัฒนาผาสุกสัมพันธ์	๓๑/๙ หมู่ ๕ ต.หนองข้างคอก อ.เมืองชลบุรี จ.ชลบุรี โทรศัพท์ ๐๘๙๙๓๘๕๗๔๘
๔๗	วิสาหกิจชุมชนฝรั่งแปลงใหญ่หนองข้างคอก	๕๕/๕๕ หมู่ ๕ ต.หนองข้างคอก อ.เมืองชลบุรี จ.ชลบุรี โทรศัพท์ ๐๘๑๖๕๘๔๑๔๑
๔๘	วิสาหกิจชุมชนกลุ่มบ้านสวนพีชผักสมุนไพรเกษตรอินทรีย์	๑๒/๗ หมู่ ๔ ต.หนองข้างคอก อ.เมืองชลบุรี จ.ชลบุรี โทรศัพท์ ๐๙๔๔๔๑๕๔๔๕
๔๙	วิสาหกิจชุมชนบ้านมาบหวายร่วมใจ	๔๖/๖ หมู่ ๒ ต.หนองข้างคอก อ.เมืองชลบุรี จ.ชลบุรี โทรศัพท์ ๐๖๑๖๔๑๘๘๗๔
๕๐	วิสาหกิจชุมชนกลุ่มอาชีพเทศบาลตำบลดอนหัวฬ่อ	๔๙ หมู่ ๖ ต.ดอนหัวฬ่อ อ.เมืองชลบุรี จ.ชลบุรี
๕๑	วิสาหกิจชุมชนบ้านเห็ดชายเล็ก	๙๖/๑๐ หมู่ ๖ ต.หนองไม้แดง อ.เมืองชลบุรี จ.ชลบุรี
๕๒	วิสาหกิจชุมชนส่งกล้าไม้พืชผลรุ่งเรือง	๓๑/๑ หมู่ ๗ ต.หนองไม้แดง อ.เมืองชลบุรี จ.ชลบุรี โทรศัพท์ ๐๘๑๓๔๑๔๙๙๙
๕๓	วิสาหกิจชุมชนบ้านหนองไม้แดง	๕๗/๓๖ หมู่ ๑ ต.หนองไม้แดง อ.เมืองชลบุรี จ.ชลบุรี โทรศัพท์ ๐๘๑๙๔๕๖๕๖๑
๕๔	วิสาหกิจชุมชนบ้านดินเขา	๓๒/๖ หมู่ ๒ ต.หนองไม้แดง อ.เมืองชลบุรี จ.ชลบุรี โทรศัพท์ ๐๙๖๘๘๕๖๓๙๙
๕๕	วิสาหกิจชุมชนคลองตำหรุ	๗๑/๓ หมู่ ๑ ต.คลองตำหรุ อ.เมืองชลบุรี จ.ชลบุรี โทรศัพท์ ๐๘๑๑๕๗๖๔๖๔

ลำดับที่	ชื่อ	ที่ตั้ง
๕๖	วิสาหกิจชุมชนกลุ่มพัฒนาอาชีพบ้านกลาง หมู่ ๔ ตำบลคลองตำหรุ	๕๐/๒๒ หมู่ ๔ ต.คลองตำหรุ อ.เมืองชลบุรี จ.ชลบุรี โทรศัพท์ ๐๘๐๕๖๗๙๔๘๘
๕๗	วิสาหกิจชุมชนภูมิปัญญาชายฝั่งทะเลตำบลคลองตำหรุ	๓๑/๑ หมู่ ๔ ต.คลองตำหรุ อ.เมืองชลบุรี จ.ชลบุรี โทรศัพท์ ๐๘๑๙๔๐๗๗๔๘
๕๘	วิสาหกิจชุมชนผลิตภัณฑ์บ้านปากคลอง	๔๔/๑ หมู่ ๖ ต.คลองตำหรุ อ.เมืองชลบุรี จ.ชลบุรี
๕๙	วิสาหกิจชุมชนตำหรุสัมพันธ์	๑๒ หมู่ ๒ ต.คลองตำหรุ อ.เมืองชลบุรี จ.ชลบุรี
๖๐	วิสาหกิจชุมชนผ้าลายไทยพื้นบ้านคลองตำหรุ	๑๐๔ หมู่ ๕ ต.คลองตำหรุ อ.เมืองชลบุรี จ.ชลบุรี โทรศัพท์ ๐๘๙๖๐๗๐๒๕๙
๖๑	วิสาหกิจชุมชนกลุ่มคนคลองตำหรุ	๒๓ หมู่ ๒ ต.คลองตำหรุ อ.เมืองชลบุรี จ.ชลบุรี โทรศัพท์ ๐๘๘๒๑๓๕๐๗๒
๖๒	วิสาหกิจชุมชนชุมชนท่องเที่ยวโอท็อปนวัตกรรมวิถีคลองตำหรุ	๕๐/๒๒ หมู่ ๔ ต.คลองตำหรุ อ.เมืองชลบุรี จ.ชลบุรี โทรศัพท์ ๐๘๑๗๕๙๘๔๒๘
๖๓	วิสาหกิจชุมชนสามมุข	๒/๓ หมู่ ต.เหมือง อ.เมืองชลบุรี จ.ชลบุรี โทรศัพท์ ๐๙๙๓๘๑๒๖๘
๖๔	วิสาหกิจชุมชนบ้านไร่ไหลลำ	๘๑ หมู่ ๕ ต.เหมือง อ.เมืองชลบุรี จ.ชลบุรี โทรศัพท์ ๐๓๘๓๘๓๖๔๔
๖๕	วิสาหกิจชุมชนกระแช่สองเมีย	๒/๒๒ หมู่ ๔ ต.เหมือง อ.เมืองชลบุรี จ.ชลบุรี โทรศัพท์ ๐๘๕๒๘๓๒๑๗๔
๖๖	วิสาหกิจชุมชนเครือข่ายวิสาหกิจชุมชนสุราพื้นบ้านจังหวัดชลบุรี	๒/๓ หมู่ ๑ ต.เหมือง อ.เมืองชลบุรี จ.ชลบุรี โทรศัพท์ ๐๘๙๙๓๘๑๒๖๘
๖๗	วิสาหกิจชุมชนข้าวคนเมืองชลบุรี	๑๘๔ หมู่ ๒ ต.เหมือง อ.เมืองชลบุรี จ.ชลบุรี โทรศัพท์ ๐๘๔๖๔๙๕๖๒๑
๖๘	วิสาหกิจชุมชนเกษตรรุ่นใหม่เกษตรผสมผสาน	๑๔๖/๑ หมู่ ต.เหมือง อ.เมืองชลบุรี จ.ชลบุรี โทรศัพท์ ๐๘๗๔๘๑๕๓๖๓
๖๙	วิสาหกิจชุมชนผลิตอาหารแปรรูป ตำบลเหมือง	๙๖/๒๖ หมู่ ๕ ต.เหมือง อ.เมืองชลบุรี จ.ชลบุรี โทรศัพท์ ๐๙๔๑๖๕๑๕๖๓
๗๐	วิสาหกิจชุมชนแปลงใหญ่เมือง	๑ หมู่ ๔ ต.เหมือง อ.เมืองชลบุรี จ.ชลบุรี โทรศัพท์ ๐๘๗๗๘๔๑๙๓๓
๗๑	วิสาหกิจชุมชนฟาร์มเห็ดป๊อปปูล่า	๓๓/๑๗ หมู่ ๕ ต.เหมือง อ.เมืองชลบุรี จ.ชลบุรี โทรศัพท์ ๐๘๖๓๗๙๕๓๔๗
๗๒	วิสาหกิจชุมชนเหมืองทอง	๔๔/๔๔ หมู่ ๔ ต.เหมือง อ.เมืองชลบุรี จ.ชลบุรี โทรศัพท์ ๐๘๕๑๙๔๙๕๕๕
๗๓	วิสาหกิจชุมชนสวนสมุนไพร ท้องฟ้า ภูเขา ต้นไม้	๖๖/๖ หมู่ ๕ ต.เหมือง อ.เมืองชลบุรี จ.ชลบุรี โทรศัพท์ ๐๘๗๙๒๙๒๙๒๑
๗๔	วิสาหกิจชุมชนพัฒนา๒	๗๖/๒ หมู่ ต.เหมือง อ.เมืองชลบุรี จ.ชลบุรี โทรศัพท์ ๐๙๘๙๓๙๒๔๕๑
๗๕	วิสาหกิจชุมชนแม่บ้านเกษตรกรตำบลบ้านปึก	๙/๓ หมู่ ๑ ต.บ้านปึก อ.เมืองชลบุรี จ.ชลบุรี โทรศัพท์ ๐๙๕๕๖๙๙๕๙๓
๗๖	วิสาหกิจชุมชนบ้านสวนกานต์วิมลไม้แปรรูป	๙ หมู่ ๓ ต.บ้านปึก อ.เมืองชลบุรี จ.ชลบุรี โทรศัพท์ ๐๘๑๕๗๒๕๗๕๕
๗๗	วิสาหกิจชุมชนผลิตภัณฑ์ผ้าทอมือคุณยายห่วงวน(บ้านมาบหม้อ)	๒๖/๓ หมู่ ๗ ต.บ้านปึก อ.เมืองชลบุรี จ.ชลบุรี โทรศัพท์ ๐๘๗๕๘๖๔๒๖๒
๗๘	วิสาหกิจชุมชนถ่านอัดแท่งหนองยี่พร้าว	๕/๑ หมู่ ๔ ต.บ้านปึก อ.เมืองชลบุรี จ.ชลบุรี โทรศัพท์ ๐๘๖๘๔๐๓๕๓๙

ลำดับที่	ชื่อ	ที่ตั้ง
๗๙	วิสาหกิจชุมชนท่องเที่ยวโดยชุมชนตำบลบ้านปึก	๒๐/๓ หมู่ ๒ ต.บ้านปึก อ.เมืองชลบุรี จ.ชลบุรี โทรศัพท์ ๐๙๙๗๙๘๙๗๙๖
๘๐	วิสาหกิจชุมชนเจียรนัยสมาร์ทฟาร์ม	๑๗/๒ หมู่ ๗ ต.บ้านปึก อ.เมืองชลบุรี จ.ชลบุรี โทรศัพท์ ๐๘๘๑๒๒๐๑๑๑
๘๑	วิสาหกิจชุมชนกลุ่มอนุรักษ์ท้าวายม่อมตำบลบ้านปึก	๓๐/๔ หมู่ ๓ ต.บ้านปึก อ.เมืองชลบุรี จ.ชลบุรี โทรศัพท์ ๐๘๑๕๕๓๖๓๖๕
๘๒	วิสาหกิจชุมชนสตรีพัฒนาผาสูกสัมพันธ์	หมู่ ๓ ต.บ้านปึก อ.เมืองชลบุรี จ.ชลบุรี โทรศัพท์ ๐๘๑๕๕๓๖๓๖๕
๘๓	วิสาหกิจชุมชนไวน์ห้วยกะปิ	๑๔๒/๘ หมู่ ๕ ต.ห้วยกะปิ อ.เมืองชลบุรี จ.ชลบุรี โทรศัพท์ ๐๓๘๗๘๓๔๒๒๗
๘๔	วิสาหกิจชุมชนชมรมแพทย์แผนไทย อโรคะยา สาระ	๓๐/๑๔ หมู่ ๔ ต.ห้วยกะปิ อ.เมืองชลบุรี จ.ชลบุรี โทรศัพท์ ๐๘๑๗๘๒๖๗๐๕
๘๕	วิสาหกิจชุมชนบ้านกอกเห็ด ชลบุรี	๔๓/๔๔ หมู่ ๒ ต.ห้วยกะปิ อ.เมืองชลบุรี จ.ชลบุรี โทรศัพท์ ๐๘๑๔๒๙๐๖๖๓
๘๖	วิสาหกิจชุมชนคนทำเห็ด เห็ดแปรรูป	๓๕/๑ หมู่ ๖ ต.ห้วยกะปิ อ.เมืองชลบุรี จ.ชลบุรี โทรศัพท์ ๐๙๙๔๗๙๓๐๓๒
๘๗	วิสาหกิจชุมชนมะเดื่อฝรั่งตำบลห้วยกะปิ	๓๐/๕ หมู่ ๖ ต.ห้วยกะปิ อ.เมืองชลบุรี จ.ชลบุรี
๘๘	วิสาหกิจชุมชนบ้านเห็ดขอนแก่นพิงษ์	๒๒/๑๖ หมู่ ๔ ต.ห้วยกะปิ อ.เมืองชลบุรี จ.ชลบุรี
๘๙	วิสาหกิจชุมชนบ้านห้วยกะปิ	๔๐/๒๕ หมู่ ๔ ต.ห้วยกะปิ อ.เมืองชลบุรี จ.ชลบุรี โทรศัพท์ ๐๘๓๑๑๐๑๐๒๓
๙๐	วิสาหกิจชุมชนนวัตกรรมเกษตร	๓๙/๒ หมู่ ๔ ต.ห้วยกะปิ อ.เมืองชลบุรี จ.ชลบุรี โทรศัพท์ ๐๘๘๘๖๐๓๘๘๘
๙๑	วิสาหกิจชุมชนดูไบแกลเลอรี	๑/๒๓ หมู่ ๓ ต.ห้วยกะปิ อ.เมืองชลบุรี จ.ชลบุรี โทรศัพท์ ๐๘๐๔๒๗๙๔๓๙
๙๒	วิสาหกิจชุมชนบริวารไพร	๓/๒ หมู่ ๕ ต.ห้วยกะปิ อ.เมืองชลบุรี จ.ชลบุรี โทรศัพท์ ๐๘๑๖๖๔๒๕๕๓
๙๓	วิสาหกิจชุมชนเสมอธรรม	๕๙ หมู่ ๒ ต.ห้วยกะปิ อ.เมืองชลบุรี จ.ชลบุรี โทรศัพท์ ๐๙๘๕๓๒๓๙๕๓
๙๔	วิสาหกิจชุมชนเสมอธรรม	๕๙ หมู่ ๒ ต.ห้วยกะปิ อ.เมืองชลบุรี จ.ชลบุรี โทรศัพท์ ๐๙๘๕๓๒๓๙๕๓
๙๕	วิสาหกิจชุมชนวิสาหกิจชุมชนผ้าบาติกหัตถศิลป์ดินไทย	๓๓๓ หมู่ ๓ ต.เสม็ด อ.เมืองชลบุรี จ.ชลบุรี โทรศัพท์ ๐๘๑๙๓๙๐๔๕๐
๙๖	วิสาหกิจชุมชนน้ำปลาหวานบ้านคุณนันท	๕๙/๘๓ หมู่ ๓ ต.เสม็ด อ.เมืองชลบุรี จ.ชลบุรี โทรศัพท์ ๐๙๖๑๖๕๒๖๒๔
๙๗	วิสาหกิจชุมชนวิสาหกิจชุมชนบ้านเสม็ดใน	๔๘/๖๘ หมู่ ๔ ต.เสม็ด อ.เมืองชลบุรี จ.ชลบุรี โทรศัพท์ ๐๘๗๖๑๗๕๗๓๑
๙๘	วิสาหกิจชุมชนสมุนไพรเพื่อความยั่งยืน	๕๑/๙ หมู่ ๕ ต.เสม็ด อ.เมืองชลบุรี จ.ชลบุรี
๙๙	วิสาหกิจชุมชนนวัตกรรมเกษตรคนเมือง	๔๘/๗๘ หมู่ ๔ ต.เสม็ด อ.เมืองชลบุรี จ.ชลบุรี โทรศัพท์ ๐๘๙๙๓๐๙๐๕๖
๑๐๐	วิสาหกิจชุมชนโชติมาการเกษตรแปรรูปสมุนไพร	๖๙/๓๑ หมู่ ๔ ต.เสม็ด อ.เมืองชลบุรี จ.ชลบุรี โทรศัพท์ ๐๘๔๙๕๘๐๖๑๔
๑๐๑	วิสาหกิจชุมชนกลุ่มส่งเสริมปลูกสมุนไพรเพื่อสุขภาพ	๖๖/๖๘ หมู่ ๔ ต.เสม็ด อ.เมืองชลบุรี จ.ชลบุรี โทรศัพท์ ๐๘๙๕๔๒๕๒๕๘

ลำดับที่	ชื่อ	ที่ตั้ง
๑๐๒	วิสาหกิจชุมชนวิสาหกิจชุมชนนมคุณยายอ่างศิลา	๑๓ หมู่ ๔ ต.อ่างศิลา อ.เมืองชลบุรี จ.ชลบุรี โทรศัพท์ ๐๘๑๘๐๗๐๙๕๒
๑๐๓	วิสาหกิจชุมชนวิสาหกิจชุมชนตลาดเก่าอ่างศิลา ๑๓๓ ปี	๑๕/๒ หมู่ ๓ ต.อ่างศิลา อ.เมืองชลบุรี จ.ชลบุรี โทรศัพท์ ๐๘๓๐๐๘๓๖๘๐
๑๐๔	วิสาหกิจชุมชนสมุนไพรตำบลเสม็ด	๗๗/๓ หมู่ ๑ ต.อ่างศิลา อ.เมืองชลบุรี จ.ชลบุรี โทรศัพท์ ๐๘๑๕๗๗๒๕๕๒
๑๐๕	วิสาหกิจชุมชนอ่างศิลา	๕๕/๒ หมู่ ๒ ต.อ่างศิลา อ.เมืองชลบุรี จ.ชลบุรี โทรศัพท์ ๐๘๙๖๐๓๒๔๑๕
๑๐๖	วิสาหกิจชุมชนออมทรัพย์เพื่อการผลิตหนองอิรุณ	๑๙๐/๔ หมู่ ๓ ต.หนองอิรุณ อ.บ้านบึง จ.ชลบุรี
๑๐๗	วิสาหกิจชุมชนกลุ่มผู้ผลิตน้ำดื่มบ้านมาบกรุด	๒๐๐ หมู่ ๕ ต.บ้านบึง อ.บ้านบึง จ.ชลบุรี โทรศัพท์ ๐๓๘๔๔๕๔๔๐
๑๐๘	วิสาหกิจชุมชนไม้ดอกไม้ประดับชลบุรี	๗๗/๗ หมู่ ๔ ต.บ้านบึง อ.บ้านบึง จ.ชลบุรี โทรศัพท์ ๐๘๙๐๕๐๐๕๖๘
๑๐๙	วิสาหกิจชุมชนบ้านบึงสมุนไพร	๖๖๓ หมู่ ต.บ้านบึง อ.บ้านบึง จ.ชลบุรี โทรศัพท์ ๐๙๐๙๘๖๔๗๐๓
๑๑๐	วิสาหกิจชุมชนเวชศาสตร์สมุนไพรพัฒนาชีวิตครูอำเภอบ้านบึง	๑๖๕/๑๑ หมู่ ๒ ต.บ้านบึง อ.บ้านบึง จ.ชลบุรี โทรศัพท์ ๐๘๙๑๓๑๖๒๓๗
๑๑๑	วิสาหกิจชุมชนมิตรเกษตรกร	๔๗ หมู่ ต.บ้านบึง อ.บ้านบึง จ.ชลบุรี โทรศัพท์ ๐๖๔๖๕๑๕๙๖๕
๑๑๒	วิสาหกิจชุมชนเกษตรพัฒนาชุมชนดงน้อย	๑๕๖/๔ หมู่ ๔ ต.บ้านบึง อ.บ้านบึง จ.ชลบุรี โทรศัพท์ ๐๘๒๔๒๖๖๖๒๘
๑๑๓	วิสาหกิจชุมชนบ้านบึง Greenery	๔๒๕ หมู่ ต.บ้านบึง อ.บ้านบึง จ.ชลบุรี โทรศัพท์ ๐๘๒๕๖๔๑๔๙๕
๑๑๔	วิสาหกิจชุมชนสมุนไพรกุโลก	๓๘/๘๖ หมู่ ๕ ต.บ้านบึง อ.บ้านบึง จ.ชลบุรี โทรศัพท์ ๐๘๓๒๗๒๐๓๑๔
๑๑๕	วิสาหกิจชุมชนสมุนไพรเพื่อเศรษฐกิจอำเภอบ้านบึง	๑๙๙/๗ หมู่ ๓ ต.บ้านบึง อ.บ้านบึง จ.ชลบุรี โทรศัพท์ ๐๙๘๕๕๗๔๑๕๖
๑๑๖	วิสาหกิจชุมชนออร์แกนิก กลิ่น เฮ้า บ้านบึง (Organic Green House)	๘๑๗/๑๑ หมู่ ๑ ต.บ้านบึง อ.บ้านบึง จ.ชลบุรี โทรศัพท์ ๐๖๔๗๑๕๘๗๘๔
๑๑๗	วิสาหกิจชุมชนบ้านบึงพัฒนา	๑๓๘ หมู่ ๔ ต.บ้านบึง อ.บ้านบึง จ.ชลบุรี โทรศัพท์ ๐๙๒๒๗๕๙๒๔๒
๑๑๘	วิสาหกิจชุมชนหมูหยองสายชล	๑๖๒/๔ หมู่ ๑ ต.คลองกิ่ว อ.บ้านบึง จ.ชลบุรี
๑๑๙	วิสาหกิจชุมชนทองม้วนสายชล	๑๖๒ หมู่ ๑ ต.คลองกิ่ว อ.บ้านบึง จ.ชลบุรี โทรศัพท์ ๐๓๘๒๐๑๐๘๖
๑๒๐	วิสาหกิจชุมชนวิสาหกิจชุมชนสินศิริน้ำดื่มบ้านหนองศาลา ตราไพบย	๑๓๓ หมู่ ๘ ต.คลองกิ่ว อ.บ้านบึง จ.ชลบุรี โทรศัพท์ ๐๘๔๗๘๓๐๐๐๒
๑๒๑	วิสาหกิจชุมชนสินทวิน้ำดื่มบ้านหนองกองเส้า	๗๗๒/๔ หมู่ ๑ ต.คลองกิ่ว อ.บ้านบึง จ.ชลบุรี โทรศัพท์ ๐๘๑๘๖๑๔๗๓๒
๑๒๒	วิสาหกิจชุมชนกลุ่มเกษตรแปรรูปหัวกุญแจ	๕๑๓/๘ หมู่ ๑ ต.คลองกิ่ว อ.บ้านบึง จ.ชลบุรี โทรศัพท์ ๐๙๕๖๙๒๖๙๓
๑๒๓	วิสาหกิจชุมชนไทยทวิกิจ	๑๕๙ หมู่ ๖ ต.คลองกิ่ว อ.บ้านบึง จ.ชลบุรี โทรศัพท์ ๐๓๘๒๐๑๑๐๑
๑๒๔	วิสาหกิจชุมชนนมโมจิญี่ปุ่น ตรา ไอต้า	๔๑/๑๓ หมู่ ๒ ต.คลองกิ่ว อ.บ้านบึง จ.ชลบุรี โทรศัพท์ ๐๙๕๖๖๒๙๒๙๗

ลำดับที่	ชื่อ	ที่ตั้ง
๑๒๕	วิสาหกิจชุมชนพืชสมุนไพรทางเลือกบ้านมาบลำบิต	๙๙/๙๙ หมู่ ๔ ต.คลองกิว อ.บ้านบึง จ.ชลบุรี
๑๒๖	วิสาหกิจชุมชนหมื่นจิตปศุสัตว์ยั่งยืน	๒๒/๑ หมู่ ๕ ต.คลองกิว อ.บ้านบึง จ.ชลบุรี
๑๒๗	วิสาหกิจชุมชนกลุ่มผู้ปลูกแตงโมและผักผลไม้ปลอดสาร	๑๒๙/๔ หมู่ ๓ ต.คลองกิว อ.บ้านบึง จ.ชลบุรี โทรศัพท์ ๐๖๑๐๑๓๐๑๒๕
๑๒๘	วิสาหกิจชุมชนกลุ่มทอผ้าบ้านท่าน้ำ	๒๔/๑๐ หมู่ ๓ ต.คลองกิว อ.บ้านบึง จ.ชลบุรี โทรศัพท์ ๐๖๒๔๑๕๘๑๓๖
๑๒๙	วิสาหกิจชุมชนเพาะเห็ดฟางบ้านเกาะไม้แหลม	๑๓๒ หมู่ ๖ ต.มาบไผ่ อ.บ้านบึง จ.ชลบุรี โทรศัพท์ ๐๘๖๘๔๑๓๕๘๕
๑๓๐	วิสาหกิจชุมชนคนเอาถ่าน ตำบลมาบไผ่	๕๖ หมู่ ๕ ต.มาบไผ่ อ.บ้านบึง จ.ชลบุรี โทรศัพท์ ๐๘๖๑๓๘๙๐๐๕
๑๓๑	วิสาหกิจชุมชนมาบไผ่รีไซเคิลขยะเพื่อสังคม	๑๓๘/๒ หมู่ ๔ ต.มาบไผ่ อ.บ้านบึง จ.ชลบุรี โทรศัพท์ ๐๘๑๘๖๓๔๕๐๑
๑๓๒	วิสาหกิจชุมชนเกษตรพอเพียง ๕๐ ไร่ ณ มาบไผ่	๕๔/๑ หมู่ ๑ ต.มาบไผ่ อ.บ้านบึง จ.ชลบุรี โทรศัพท์ ๐๘๘๒๘๕๕๙๕๖
๑๓๓	วิสาหกิจชุมชนเพาะเห็ดบ้านโป่ง	๒๐ หมู่ ๑ ต.หนองขี้ซาก อ.บ้านบึง จ.ชลบุรี
๑๓๔	วิสาหกิจชุมชนวิสาหกิจชุมชนกลุ่มอิฐประสานหนองขี้ซาก	๔๗/๔ หมู่ ๑ ต.หนองขี้ซาก อ.บ้านบึง จ.ชลบุรี โทรศัพท์ ๐๘๔๖๘๗๓๒๓๔
๑๓๕	วิสาหกิจชุมชนกลุ่มแม่บ้านตำบลหนองขี้ซาก จังหวัดชลบุรี	๑๑ หมู่ ๒ ต.หนองขี้ซาก อ.บ้านบึง จ.ชลบุรี โทรศัพท์ ๐๘๖๑๓๘๕๓๘๕
๑๓๖	วิสาหกิจชุมชนแม่บ้านเกษตรกรบ้านหนองยาง	๓/๔ หมู่ ๓ ต.หนองบอนแดง อ.บ้านบึง จ.ชลบุรี โทรศัพท์ ๐๓๘๑๙๒๕๑๐
๑๓๗	วิสาหกิจชุมชนบ้านหนองยางหนองหญ้าปล้อง	๑๕๑/๑๐ หมู่ ๓ ต.หนองบอนแดง อ.บ้านบึง จ.ชลบุรี โทรศัพท์ ๐๘๑๑๔๙๐๕๐๘
๑๓๘	วิสาหกิจชุมชนบ้านทุ่งโปร่ง	๙/๑ หมู่ ๖ ต.หนองบอนแดง อ.บ้านบึง จ.ชลบุรี โทรศัพท์ ๐๘๑๒๐๙๔๔๘๔
๑๓๙	วิสาหกิจชุมชนพีเจ ข้าวกล้องงอกบ้านพยอม	๓๖ หมู่ ๑ ต.หนองบอนแดง อ.บ้านบึง จ.ชลบุรี โทรศัพท์ ๐๘๙๘๓๓๗๔๓๓
๑๔๐	วิสาหกิจชุมชนบ้านวังน้ำดำ	๒๔/๓ หมู่ ๔ ต.หนองบอนแดง อ.บ้านบึง จ.ชลบุรี
๑๔๑	เครือข่ายวิสาหกิจชุมชนรวมพลคนหนองบอนแดง	๒๔/๓ หมู่ ๔ ต.หนองบอนแดง อ.บ้านบึง จ.ชลบุรี โทรศัพท์ ๐๘๑๙๔๙๐๕๐๘
๑๔๒	วิสาหกิจชุมชนผลิตภัณฑ์เครื่องสำอางสมุนไพรรวงศ์พร	๒๙/๓๓ หมู่ ๒ ต.หนองขาก อ.บ้านบึง จ.ชลบุรี โทรศัพท์ ๐๘๑๗๔๕๔๖๔๗
๑๔๓	วิสาหกิจชุมชนอินทรีย์บูรพา	๒๖๕/๖ หมู่ ๓ ต.หนองขาก อ.บ้านบึง จ.ชลบุรี โทรศัพท์ ๐๙๔๙๖๑๖๑๕๔
๑๔๔	วิสาหกิจชุมชน Green Leaf	๒๒๒/๓ หมู่ ๓ ต.หนองขาก อ.บ้านบึง จ.ชลบุรี โทรศัพท์ ๐๘๑๑๕๖๒๖๑๘
๑๔๕	วิสาหกิจชุมชนบ้านหนองเขิน	๑๘๗/๑ หมู่ ๔ ต.หนองขาก อ.บ้านบึง จ.ชลบุรี โทรศัพท์ ๐๘๕๓๙๖๔๓๒๕
๑๔๖	วิสาหกิจชุมชนดอกไม้จันทน์หนองอิรุณ	๑๙๐/๔ หมู่ ๓ ต.หนองอิรุณ อ.บ้านบึง จ.ชลบุรี
๑๔๗	วิสาหกิจชุมชนกลุ่มแม่บ้านเกษตรกรจักรสานตำบลหนองอิรุณ	๑๗๘ หมู่ ๒ ต.หนองอิรุณ อ.บ้านบึง จ.ชลบุรี โทรศัพท์ ๐๘๗๐๕๐๑๗๕๒

ลำดับที่	ชื่อ	ที่ตั้ง
๑๔๘	วิสาหกิจชุมชนส่งเสริมและพัฒนาอาชีพบ้านตาลดำ	๓๓๘ หมู่ ๕ ต.หนองอิรุณ อ.บ้านบึง จ.ชลบุรี โทรศัพท์ ๐๙๙๔๖๔๖๖๙๓
๑๔๙	วิสาหกิจชุมชนกลุ่มต้นยาง	๑๖๓/๗ หมู่ ๓ ต.หนองอิรุณ อ.บ้านบึง จ.ชลบุรี โทรศัพท์ ๐๙๗๐๒๕๒๒๒๔
๑๕๐	วิสาหกิจชุมชนบ้านเพาะรัก	๒๓๐ หมู่ ๕ ต.หนองอิรุณ อ.บ้านบึง จ.ชลบุรี
๑๕๑	วิสาหกิจชุมชนกลุ่มพืชสมุนไพรบ้านอ่างเวียน	๑๒๓/๒ หมู่ ๒ ต.หนองอิรุณ อ.บ้านบึง จ.ชลบุรี โทรศัพท์ ๐๙๕๐๙๓๙๗๕๙
๑๕๒	วิสาหกิจชุมชนแปลงใหญ่อ้อยอำเภอบ้านบึง	๒๑/๓ หมู่ ๓ ต.หนองอิรุณ อ.บ้านบึง จ.ชลบุรี โทรศัพท์ ๐๙๑๙๘๓๖๙๖๘
๑๕๓	วิสาหกิจชุมชนปลูกพืชสมุนไพรบ้านตาลดำ	๕๓๗/๒ หมู่ ๕ ต.หนองอิรุณ อ.บ้านบึง จ.ชลบุรี โทรศัพท์ ๐๙๐๕๖๘๘๘๘๑
๑๕๔	วิสาหกิจชุมชนมีสุข (ORGANIC FARM)	๒๐๐ หมู่ ๗ ต.หนองอิรุณ อ.บ้านบึง จ.ชลบุรี โทรศัพท์ ๐๙๗๗๘๒๗๔๖๖
๑๕๕	วิสาหกิจชุมชนเกราะเพชร	๓๕๗/๑ หมู่ ๑๐ ต.หนองอิรุณ อ.บ้านบึง จ.ชลบุรี โทรศัพท์ ๐๙๔๑๑๒๒๒๒๕
๑๕๖	วิสาหกิจชุมชน Organic Farm บ้านตาลดำ	๒๘๙ หมู่ ๕ ต.หนองอิรุณ อ.บ้านบึง จ.ชลบุรี โทรศัพท์ ๐๖๓๔๗๘๙๖๕๖
๑๕๗	วิสาหกิจชุมชนบึงไม้แก่น	๒๘๕/๕ หมู่ ๑๑ ต.หนองอิรุณ อ.บ้านบึง จ.ชลบุรี โทรศัพท์ ๐๖๑๙๕๑๕๙๔๗
๑๕๘	วิสาหกิจชุมชนต้นกล้วยดิน	๕๐๓ หมู่ ๕ ต.หนองอิรุณ อ.บ้านบึง จ.ชลบุรี โทรศัพท์ ๐๙๕๕๐๙๘๗๑๕
๑๕๙	วิสาหกิจชุมชน indoor farming chonburi	๑๓๔ หมู่ ๑๒ ต.หนองอิรุณ อ.บ้านบึง จ.ชลบุรี โทรศัพท์ ๐๙๔๑๕๔๕๒๙๘๗
๑๖๐	วิสาหกิจชุมชนฟาร์มสุขสุภญาส่งเสริมชุมชน	๖๔๙/๘ หมู่ ๕ ต.หนองอิรุณ อ.บ้านบึง จ.ชลบุรี โทรศัพท์ ๐๙๔๘๗๙๙๑๖๘
๑๖๑	วิสาหกิจชุมชนกลุ่มส่งเสริมเกษตรอินทรีย์บ้านบึง	๑๑๔ หมู่ ๒ ต.หนองอิรุณ อ.บ้านบึง จ.ชลบุรี โทรศัพท์ ๐๙๒๙๑๖๙๕๒๙
๑๖๒	เครือข่ายวิสาหกิจชุมชน Young Smart farmer farm shop	๓๓๘ หมู่ ๕ ต.หนองอิรุณ อ.บ้านบึง จ.ชลบุรี โทรศัพท์ ๐๙๙๔๖๔๖๖๙๓
๑๖๓	วิสาหกิจชุมชนกลุ่มสมุนไพรตำบลหนองไผ่แก้ว	๕๑๒/๑ หมู่ ๑ ต.หนองไผ่แก้ว อ.บ้านบึง จ.ชลบุรี โทรศัพท์ ๐๙๐๙๒๖๔๗๗๔
๑๖๔	วิสาหกิจชุมชนแปลงใหญ่มันสำปะหลังอำเภอบ้านบึง	๘๘๐/๑ หมู่ ๒ ต.หนองไผ่แก้ว อ.บ้านบึง จ.ชลบุรี โทรศัพท์ ๐๙๙๘๙๖๓๑๒๒
๑๖๕	วิสาหกิจชุมชนสมุนไพรไทยหนองไผ่แก้วโมเดล	๒๘๙/๒ หมู่ ๒ ต.หนองไผ่แก้ว อ.บ้านบึง จ.ชลบุรี โทรศัพท์ ๐๙๗๑๓๑๔๐๔๙
๑๖๖	วิสาหกิจชุมชนสมุนไพรใจดีตำบลหนองไผ่แก้ว	๔๕ หมู่ ๕ ต.หนองไผ่แก้ว อ.บ้านบึง จ.ชลบุรี โทรศัพท์ ๐๙๐๙๐๐๔๔๕๑
๑๖๗	วิสาหกิจชุมชนสวนสมุนไพรไทยศรีสังข์คมอุดมทรัพย์	๔๔๓/๖๕ หมู่ ๕ ต.หนองไผ่แก้ว อ.บ้านบึง จ.ชลบุรี โทรศัพท์ ๐๖๓๕๓๘๑๕๓๑
๑๖๘	วิสาหกิจชุมชนแปรรูปพืชเกษตรอุดมทรัพย์	๔๔๓/๖๕ หมู่ ๕ ต.หนองไผ่แก้ว อ.บ้านบึง จ.ชลบุรี โทรศัพท์ ๐๖๔๒๗๑๖๖๐๓
๑๖๙	วิสาหกิจชุมชนส่งเสริมเงินทุนอุดหนุนุฒทรัพย์	๔๔๓/๖๕ หมู่ ๕ ต.หนองไผ่แก้ว อ.บ้านบึง จ.ชลบุรี โทรศัพท์ ๐๖๓๕๓๘๑๕๓๑
๑๗๐	เครือข่ายวิสาหกิจชุมชนองค์กรกลุ่มศรีสังข์คมอุดมทรัพย์ (ตำบลหนองไผ่แก้ว)	๔๔๓/๖๕ หมู่ ๕ ต.หนองไผ่แก้ว อ.บ้านบึง จ.ชลบุรี โทรศัพท์ ๐๖๓๕๓๘๑๕๓๑

ลำดับที่	ชื่อ	ที่ตั้ง
๑๗๑	วิสาหกิจชุมชนน้ำฝรั่งเนินสองพัน	๘๘ หมู่ ๒ ต.หนองเสือช้าง อ.หนองใหญ่ จ.ชลบุรี โทรศัพท์ ๐๑๖๖๔๒๕๑๑
๑๗๒	วิสาหกิจชุมชนแปรรูปผลไม้แช่อิ่มอ่างแก้ว	๓๓๒ หมู่ ๔ ต.หนองใหญ่ อ.หนองใหญ่ จ.ชลบุรี โทรศัพท์ ๐๑๖๙๙๙๐๓๘
๑๗๓	วิสาหกิจชุมชนกลุ่มผู้ปลูกปาล์มน้ำมันหนองใหญ่	๓๑๘ หมู่ ๔ ต.หนองใหญ่ อ.หนองใหญ่ จ.ชลบุรี โทรศัพท์ ๐๘๑๑๓๘๑๒๓๑
๑๗๔	วิสาหกิจชุมชนเกษตรทรีอินวันวังใหญ่	๔๗๗ หมู่ ๒ ต.หนองใหญ่ อ.หนองใหญ่ จ.ชลบุรี โทรศัพท์ ๐๘๔๔๒๒๘๒๐๐
๑๗๕	วิสาหกิจชุมชนกลุ่มสวัสดิการชุมชนออมวันละ ๑ บาท	๒๗ หมู่ ๑ ต.หนองใหญ่ อ.หนองใหญ่ จ.ชลบุรี โทรศัพท์ ๐๘๔๐๘๗๑๓๘๓
๑๗๖	วิสาหกิจชุมชนกลุ่มผู้ปลูกมันสำปะหลังตำบลหนองใหญ่	๒๘๕ หมู่ ๔ ต.หนองใหญ่ อ.หนองใหญ่ จ.ชลบุรี โทรศัพท์ ๐๘๘๘๓๔๙๗๖๐
๑๗๗	วิสาหกิจชุมชนผู้ปลูกยางพาราตำบลหนองใหญ่	๒๙๗ หมู่ ๔ ต.หนองใหญ่ อ.หนองใหญ่ จ.ชลบุรี โทรศัพท์ ๐๘๘๘๓๓๓๐๔๔
๑๗๘	วิสาหกิจชุมชนพัฒนาสมุนไพรใส่ใจสุขภาพ	๘๑๒/๓ หมู่ ๖ ต.หนองใหญ่ อ.หนองใหญ่ จ.ชลบุรี โทรศัพท์ ๐๘๘๖๙๗๔๙๖
๑๗๙	วิสาหกิจชุมชนแป้งและขนมจีนแม่โพธิ์	๓๔๕/๑ หมู่ ๔ ต.หนองใหญ่ อ.หนองใหญ่ จ.ชลบุรี โทรศัพท์ ๐๘๑๓๔๑๗๕๒๗
๑๘๐	วิสาหกิจชุมชนพริกแกงบ้านหนองผักหนาม	๕๔-๕๕ หมู่ ๓ ต.หนองใหญ่ อ.หนองใหญ่ จ.ชลบุรี โทรศัพท์ ๐๘๘๘๙๔๔๒๙๐
๑๘๑	วิสาหกิจชุมชนน้ำผลไม้แปรรูปบ้านคลองพลู	๑๒๖ หมู่ ๑ ต.คลองพลู อ.หนองใหญ่ จ.ชลบุรี โทรศัพท์ ๐๘๙๖๐๘๓๖๓๙
๑๘๒	วิสาหกิจชุมชนบ้านเนินดินแดง	๑๓๕ หมู่ ๒ ต.คลองพลู อ.หนองใหญ่ จ.ชลบุรี โทรศัพท์ ๐๘๑๑๕๒๖๑๒๖
๑๘๓	วิสาหกิจชุมชนสมุนไพรบ้านคลองตะเคียน	๑๒๓/๑ หมู่ ๓ ต.คลองพลู อ.หนองใหญ่ จ.ชลบุรี โทรศัพท์ ๐๘๖๑๔๘๘๘๔๔
๑๘๔	วิสาหกิจชุมชนทองวัลเลย์ (Tong valley)	๗๑ หมู่ ๓ ต.คลองพลู อ.หนองใหญ่ จ.ชลบุรี โทรศัพท์ ๐๙๘๓๒๑๒๘๘๘
๑๘๕	วิสาหกิจชุมชนศูนย์จัดการดินปุ๋ยชุมชนบ้านเฉลิมลาภ	๑๓๔/๑ หมู่ ๕ ต.หนองเสือช้าง อ.หนองใหญ่ จ.ชลบุรี โทรศัพท์ ๐๙๕๒๘๗๙๒๓๕
๑๘๖	วิสาหกิจชุมชนเกษตรทวิยั่งยืน	๖๔/๕ หมู่ ๔ ต.หนองเสือช้าง อ.หนองใหญ่ จ.ชลบุรี โทรศัพท์ ๐๖๔๔๖๒๘๘๑๕
๑๘๗	วิสาหกิจชุมชนกลุ่มสมุนไพรบ้านท่าจาม	๒๗๔ หมู่ ๔ ต.หนองเสือช้าง อ.หนองใหญ่ จ.ชลบุรี โทรศัพท์ ๐๙๑๘๑๒๖๐๓๔
๑๘๘	วิสาหกิจชุมชนน้ำพริกปรุงรสหนองประดู่	๘๗/๒ หมู่ ๑ ต.ห้างสูง อ.หนองใหญ่ จ.ชลบุรี โทรศัพท์ ๐๙๐๗๐๑๓๑๔
๑๘๙	วิสาหกิจชุมชนผู้ปลูกปาล์มน้ำมันอย่างยั่งยืนสุขสมบูรณ์	๙๗ หมู่ ๔ ต.ห้างสูง อ.หนองใหญ่ จ.ชลบุรี โทรศัพท์ ๐๓๘๔๔๒๙๙๙
๑๙๐	วิสาหกิจชุมชนบ้านป่าแดง	๑๗๙ หมู่ ๑ ต.ห้างสูง อ.หนองใหญ่ จ.ชลบุรี โทรศัพท์ ๐๙๖๑๖๘๘๙๙๓
๑๙๑	วิสาหกิจชุมชนบ้านหลุมกลาง	๑๓๖/๑ หมู่ ๔ ต.ห้างสูง อ.หนองใหญ่ จ.ชลบุรี โทรศัพท์ ๐๘๖๘๓๑๔๘๘๒
๑๙๒	เครือข่ายวิสาหกิจชุมชนปาล์มบูรพา	๙๗ หมู่ ๔ ต.ห้างสูง อ.หนองใหญ่ จ.ชลบุรี โทรศัพท์ ๐๘๑๗๘๒๖๐๗๕
๑๙๓	วิสาหกิจชุมชนแปรรูปพืชเกษตร บึงสามง่าม	๑ หมู่ ๓ ต.เขาชก อ.หนองใหญ่ จ.ชลบุรี โทรศัพท์ ๐๓๘๑๖๙๒๗๑



ลำดับที่	ชื่อ	ที่ตั้ง
๑๙๔	วิสาหกิจชุมชนเพื่อการเกษตรและการท่องเที่ยวเชิงสุขภาพ	๑/๒ หมู่ ๓ ต.เขาชก อ.หนองใหญ่ จ.ชลบุรี โทรศัพท์ ๐๖๒๕๙๐๓๙๓๕
๑๙๕	วิสาหกิจชุมชนกลุ่มปุ๋ยอินทรีย์ไทยอีสเทิร์น	๑๙๙ หมู่ ๒ ต.เขาชก อ.หนองใหญ่ จ.ชลบุรี โทรศัพท์ ๐๓๘๑๖๘๕๕๕
๑๙๖	วิสาหกิจชุมชน BCG เศรษฐกิจชีวภาพ	๑๙๙ หมู่ ๒ ต.เขาชก อ.หนองใหญ่ จ.ชลบุรี โทรศัพท์ ๐๓๘๑๖๘๕๕๕
๑๙๗	วิสาหกิจชุมชนพืชสมุนไพรเขาชก	๓๓๓ หมู่ ๒ ต.เขาชก อ.หนองใหญ่ จ.ชลบุรี โทรศัพท์ ๐๘๑๙๘๒๑๗๔๐
๑๙๘	วิสาหกิจชุมชน Smile Cocoa (ชลบุรี)	๙๒/๕ หมู่ ๒ ต.เขาชก อ.หนองใหญ่ จ.ชลบุรี โทรศัพท์ ๐๘๐๖๔๒๙๔๙๙
๑๙๙	เครือข่ายวิสาหกิจชุมชนผู้ผลิตปาล์มน้ำมันอย่างยั่งยืนไทยอีสเทิร์น	๑๓๕ หมู่ ๒ ต.เขาชก อ.หนองใหญ่ จ.ชลบุรี โทรศัพท์ ๐๓๘๑๖๘๕๕๕
๒๐๐	วิสาหกิจชุมชนบ้านบางละมุงฝั่งธน	๑๔/๕ หมู่ ๔ ต.บางละมุง อ.บางละมุง จ.ชลบุรี โทรศัพท์ ๐๘๙๑๔๐๕๖๖๔
๒๐๑	วิสาหกิจชุมชน Zero waste Banglamung	๘๗ หมู่ ๔ ต.บางละมุง อ.บางละมุง จ.ชลบุรี
๒๐๒	วิสาหกิจชุมชนพืชผักสวนครัวบ้านหนองหิน	๖๐ หมู่ ๙ ต.หนองปรือ อ.บางละมุง จ.ชลบุรี โทรศัพท์ ๐๙๒๒๒๐๑๕๓
๒๐๓	วิสาหกิจชุมชนกลุ่มพัฒนาสตรีตัดเย็บเสื้อผ้าบ้านหนองหิน	๖๑/๖ หมู่ ๙ ต.หนองปรือ อ.บางละมุง จ.ชลบุรี โทรศัพท์ ๐๓๘๒๓๑๒๙๗
๒๐๔	วิสาหกิจชุมชนวิสาหกิจชุมชนเมืองพัทยา	๓๘๔/๓๓ หมู่ ๑๐ ต.หนองปรือ อ.บางละมุง จ.ชลบุรี โทรศัพท์ ๐๓๘๒๕๓๒๖๒
๒๐๕	วิสาหกิจชุมชนชุมชนสายเมืองพัทยา	๖๕/๒๖ หมู่ ๙ ต.หนองปรือ อ.บางละมุง จ.ชลบุรี โทรศัพท์ ๐๘๑๓๖๔๒๖๑๙
๒๐๖	วิสาหกิจชุมชนเปาเหล่าก	๕๔/๗๖ หมู่ ๑๑ ต.หนองปรือ อ.บางละมุง จ.ชลบุรี โทรศัพท์ ๐๓๘๒๓๓๐๓๕
๒๐๗	วิสาหกิจชุมชนกลุ่มเลี้ยงแพะแกะสัมพันธ์พัทยา	๕ หมู่ ๕ ต.หนองปรือ อ.บางละมุง จ.ชลบุรี โทรศัพท์ ๐๘๙๙๓๙๓๘๓๗
๒๐๘	วิสาหกิจชุมชนชัยมงคล	๑๑๘/๒๑ หมู่ ๑๐ ต.หนองปรือ อ.บางละมุง จ.ชลบุรี โทรศัพท์ ๐๘๙๒๐๕๒๘๓๘
๒๐๙	วิสาหกิจชุมชนบ้านเนินทางรถไฟ	๑๐๙/๑๔๗ หมู่ ๑๓ ต.หนองปรือ อ.บางละมุง จ.ชลบุรี โทรศัพท์ ๐๘๕๑๗๗๗๑๔๖
๒๑๐	วิสาหกิจชุมชนสบู่อผลิตภัณฑ์ประทีนผิวเมืองพัทยา	๘๐/๓ หมู่ ๙ ต.หนองปรือ อ.บางละมุง จ.ชลบุรี โทรศัพท์ ๐๙๒๖๗๔๔๗๐๘
๒๑๑	วิสาหกิจชุมชนแปรรูปผลิตภัณฑ์จากแพะเนินพลับหวาน	๙/๑ หมู่ ๕ ต.หนองปรือ อ.บางละมุง จ.ชลบุรี โทรศัพท์ ๐๘๔๘๖๕๐๑๖๕
๒๑๒	วิสาหกิจชุมชนพัฒนาสมุนไพรครบวงจรจังหวัดชลบุรี	๓๑๘/๑๐๑ หมู่ ๑๒ ต.หนองปรือ อ.บางละมุง จ.ชลบุรี โทรศัพท์ ๐๓๘๒๕๑๗๓๐
๒๑๓	วิสาหกิจชุมชนOK ๔๒๐ CANNABIS	๓๕๔/๕ หมู่ ๙ ต.หนองปรือ อ.บางละมุง จ.ชลบุรี
๒๑๔	วิสาหกิจชุมชนสมุนไพรครูช่างพัทยา	๖๓/๒๖ หมู่ ๑๐ ต.หนองปรือ อ.บางละมุง จ.ชลบุรี โทรศัพท์ ๐๘๗๕๑๓๓๓๓๓
๒๑๕	วิสาหกิจชุมชนฟาร์มสุขภัย	๑๐๑/๙ หมู่ ๑ ต.หนองปรือ อ.บางละมุง จ.ชลบุรี โทรศัพท์ ๐๘๗๙๙๕๕๕๓๓๑
๒๑๖	วิสาหกิจชุมชนสมุนไพรไทยรักษัมัน	๑๔๔/๘๕ หมู่ ๑๒ ต.หนองปรือ อ.บางละมุง จ.ชลบุรี โทรศัพท์ ๐๘๖๘๔๕๓๘๕๐

ลำดับที่	ชื่อ	ที่ตั้ง
๒๑๗	วิสาหกิจชุมชนไร่ชมภู	๓๑๒/๘๕ หมู่ ๙ ต.หนองปรือ อ.บางละมุง จ.ชลบุรี โทรศัพท์ ๐๘๔๗๒๐๘๑๘๐
๒๑๘	วิสาหกิจชุมชนเกษตรใหม่พัฒนา	๑๕๕/๘๗ หมู่ ๗ ต.หนองปรือ อ.บางละมุง จ.ชลบุรี โทรศัพท์ ๐๙๒๙๔๑๖๓๙๑
๒๑๙	วิสาหกิจชุมชนเบลล่าวิลล่า	๓๓๖/๒๖ หมู่ ๙ ต.หนองปรือ อ.บางละมุง จ.ชลบุรี โทรศัพท์ ๐๙๔๙๔๖๒๔๖๑
๒๒๐	วิสาหกิจชุมชนเกษตรกรผู้เลี้ยงและแปรรูปจิ้งหรีดและสมุนไพรรักษาโรคออสยามบักส์	๙๕/๒๔ หมู่ ๗ ต.หนองปรือ อ.บางละมุง จ.ชลบุรี โทรศัพท์ ๐๘๕๐๒๗๗๐๓๒
๒๒๑	วิสาหกิจชุมชนเฮอร์เบิล เวิลด์	๙๓/๒๑๙ หมู่ ๑๑ ต.หนองปรือ อ.บางละมุง จ.ชลบุรี โทรศัพท์ ๐๙๖๙๓๗๘๙๙๙
๒๒๒	วิสาหกิจชุมชนเรารักษ์หนองปรือ	๔๗ หมู่ ๑๐ ต.หนองปรือ อ.บางละมุง จ.ชลบุรี โทรศัพท์ ๐๘๗๘๓๓๔๕๕๕
๒๒๓	วิสาหกิจชุมชนแฮปปี้ ลีฟ กรีน ฟาร์ม พัทยา	๓๑๑/๓๘ หมู่ ๖ ต.หนองปรือ อ.บางละมุง จ.ชลบุรี โทรศัพท์ ๐๙๑๑๐๖๘๘๘๘
๒๒๔	วิสาหกิจชุมชนพัทยาร่วมใจฟาร์ม	๒๗/๗ หมู่ ๒ ต.หนองปรือ อ.บางละมุง จ.ชลบุรี โทรศัพท์ ๐๘๘๖๑๒๑๕๖๔
๒๒๕	วิสาหกิจชุมชนเกษตรสีเขียว	๔๕/๔๗ หมู่ ๑๐ ต.หนองปรือ อ.บางละมุง จ.ชลบุรี โทรศัพท์ ๐๓๘๔๑๑๖๔๓
๒๒๖	วิสาหกิจชุมชนสร้างสุขจากผลผลิตและอาหารแปรรูปทางการเกษตร	๘๕/๖ หมู่ ๗ ต.หนองปรือ อ.บางละมุง จ.ชลบุรี โทรศัพท์ ๐๘๙๔๙๑๑๖๒๘
๒๒๗	วิสาหกิจชุมชนไฮโดรดิน ๓พี เกษตรในเมืองพัทยา (ชุมชนมาบประดู)	๒๕๓/๑๕ หมู่ ๑๓ ต.หนองปรือ อ.บางละมุง จ.ชลบุรี โทรศัพท์ ๐๙๒๒๖๓๙๗๒๑
๒๒๘	วิสาหกิจชุมชนกรีนไลน์	๒๘/๑๔๔ หมู่ ๑๒ ต.หนองปรือ อ.บางละมุง จ.ชลบุรี โทรศัพท์ ๐๘๖๙๖๖๙๖๒๙
๒๒๙	วิสาหกิจชุมชนบ้านเกษตรวิถีบางละมุง	๔๐/๒๒ หมู่ ๕ ต.หนองปรือ อ.บางละมุง จ.ชลบุรี โทรศัพท์ ๐๖๑๘๒๙๗๔๙๓
๒๓๐	เครือข่ายวิสาหกิจชุมชนพืชกระท่อมแห่งประเทศไทย	๒๕๓/๑๕ หมู่ ๑๓ ต.หนองปรือ อ.บางละมุง จ.ชลบุรี โทรศัพท์ ๐๙๒๒๖๓๙๗๒๑
๒๓๑	วิสาหกิจชุมชนบ้านหนองเกตใหญ่	๕๕ หมู่ ๒ ต.หนองปลาไหล อ.บางละมุง จ.ชลบุรี โทรศัพท์ ๐๘๕๒๘๐๑๖๑๓
๒๓๒	วิสาหกิจชุมชนผลิตปุ๋ยอินทรีย์เมืองพัทยา	๖๐/๑๐ หมู่ ๘ ต.หนองปลาไหล อ.บางละมุง จ.ชลบุรี โทรศัพท์ ๐๓๘๒๒๓๖๓
๒๓๓	วิสาหกิจชุมชนกลุ่มขนมไทยและขนมเบเกอรี่บ้านหนองเกต	๕/๖ หมู่ ๗ ต.หนองปลาไหล อ.บางละมุง จ.ชลบุรี โทรศัพท์ ๐๘๓๙๙๐๐๘๙๙
๒๓๔	วิสาหกิจชุมชนบ้านไม้มีกัญชูปัตยา	๑/๙ หมู่ ๔ ต.หนองปลาไหล อ.บางละมุง จ.ชลบุรี โทรศัพท์ ๐๘๑๙๔๐๒๔๒๖
๒๓๕	วิสาหกิจชุมชนลองเลค กรีนเฮ้าส์	๕๗/๖ หมู่ ๒ ต.หนองปลาไหล อ.บางละมุง จ.ชลบุรี โทรศัพท์ ๐๖๔๑๑๗๒๒๔๒
๒๓๖	วิสาหกิจชุมชนญวอากาศเกษตรและสมุนไพรรูป	๖๑/๕ หมู่ ๔ ต.หนองปลาไหล อ.บางละมุง จ.ชลบุรี โทรศัพท์ ๐๘๖๙๐๐๙๘๔๙
๒๓๗	วิสาหกิจชุมชนอีสเทิร์นเฮิร์บ	๑๑/๑๑ หมู่ ๘ ต.หนองปลาไหล อ.บางละมุง จ.ชลบุรี โทรศัพท์ ๐๘๐๕๗๙๑๗๙๙
๒๓๘	วิสาหกิจชุมชนธรรมชาติคงอยู่ หมู่บ้านต้นหว้า	๙๙/๓ หมู่ ๔ ต.หนองปลาไหล อ.บางละมุง จ.ชลบุรี โทรศัพท์ ๐๘๕๒๘๓๐๔๕๖

ลำดับที่	ชื่อ	ที่ตั้ง
๒๓๙	วิสาหกิจชุมชน Siam Green House Pattaya	๒๑/๓ หมู่ ๓ ต.หนองปลาไหล อ.บางละมุง จ.ชลบุรี โทรศัพท์ ๐๙๒๖๗๘๓๖๒๔
๒๔๐	วิสาหกิจชุมชนบ้านคลองใหญ่โป่ง	๓๔ หมู่ ๑๐ ต.โป่ง อ.บางละมุง จ.ชลบุรี โทรศัพท์ ๐๑๘๒๒๔๑๕๐
๒๔๑	วิสาหกิจชุมชนวิสาหกิจชุมชนบางละมุงมะพร้าว๙หน้า	๖/๒ หมู่ ๑ ต.โป่ง อ.บางละมุง จ.ชลบุรี
๒๔๒	วิสาหกิจชุมชนแปลงใหญ่สับปะรดอำเภอบางละมุง	๓๑/๑ หมู่ ๖ ต.โป่ง อ.บางละมุง จ.ชลบุรี โทรศัพท์ ๐๘๗๗๒๕๕๒๒๙
๒๔๓	วิสาหกิจชุมชนกะหรี่ปั๊บกุณนิก	๘๘/๘ หมู่ ๖ ต.โป่ง อ.บางละมุง จ.ชลบุรี โทรศัพท์ ๐๘๖๑๑๓๑๗๕๕
๒๔๔	วิสาหกิจชุมชนทัพพระยาเกษตรอินทรีย์	๑๐๕ หมู่ ๒ ต.เขาไม้แก้ว อ.บางละมุง จ.ชลบุรี โทรศัพท์ ๐๘๗๗๐๖๑๘๗๕
๒๔๕	วิสาหกิจชุมชนเกษตรกรบ้านห้วยไข่น้ำ	๗๖/๒ หมู่ ๔ ต.เขาไม้แก้ว อ.บางละมุง จ.ชลบุรี โทรศัพท์ ๐๙๙๑๖๓๙๖๙๘
๒๔๖	วิสาหกิจชุมชนวิสาหกิจชุมชนบ้านหนองผักกูด	๔๔๑ หมู่ ๑๓ ต.ห้วยใหญ่ อ.บางละมุง จ.ชลบุรี โทรศัพท์ ๐๘๕๒๗๖๑๓๓๓
๒๔๗	วิสาหกิจชุมชนเกษตรธรรมชาติวัดญาณฯ	๓๓ หมู่ ๑๑ ต.ห้วยใหญ่ อ.บางละมุง จ.ชลบุรี โทรศัพท์ ๐๘๙๑๒๘๑๐๒๙
๒๔๘	วิสาหกิจชุมชนเพาะเห็ดมาบพิกทอง	๕๔/๓๙ หมู่ ๑๑ ต.ห้วยใหญ่ อ.บางละมุง จ.ชลบุรี โทรศัพท์ ๐๙๘๒๗๖๕๓๕๖
๒๔๙	วิสาหกิจชุมชนแปรรูปสมุนไพรเกษตรธรรมชาติ ศฝก.วัดญาณสังวรฯ	๓๓ หมู่ ๑๑ ต.ห้วยใหญ่ อ.บางละมุง จ.ชลบุรี โทรศัพท์ ๐๘๘๒๔๙๙๑๙๖
๒๕๐	วิสาหกิจชุมชนแปลงใหญ่มันสำปะหลังห้วยใหญ่	๖๙/๒ หมู่ ๕ ต.ห้วยใหญ่ อ.บางละมุง จ.ชลบุรี โทรศัพท์ ๐๘๔๙๔๕๒๒๙๔
๒๕๑	วิสาหกิจชุมชนพี.เอ็ม.เอ็น ฟาร์ม	๓๕/๘๕ หมู่ ๔ ต.ห้วยใหญ่ อ.บางละมุง จ.ชลบุรี โทรศัพท์ ๐๘๑๖๙๙๘๘๗๗
๒๕๒	วิสาหกิจชุมชนบ้านสวนสมใจหวัง	๓๔ หมู่ ๖ ต.ห้วยใหญ่ อ.บางละมุง จ.ชลบุรี โทรศัพท์ ๐๘๔๑๖๖๖๔๕๑
๒๕๓	วิสาหกิจชุมชนพืชมงคลอินทรีย์	๖๓/๑๙ หมู่ ๓ ต.ห้วยใหญ่ อ.บางละมุง จ.ชลบุรี โทรศัพท์ ๐๘๑๔๒๘๒๙๕๓
๒๕๔	วิสาหกิจชุมชนห้วยใหญ่ออกเนคฟาร์มและการท่องเที่ยว	๕๑/๒ หมู่ ๕ ต.ห้วยใหญ่ อ.บางละมุง จ.ชลบุรี โทรศัพท์ ๐๘๙๗๔๘๑๑๔๕
๒๕๕	วิสาหกิจชุมชนท่องเที่ยวบ้านหนองซากแก้ว	๒๖๑/๖ หมู่ ๑๐ ต.ห้วยใหญ่ อ.บางละมุง จ.ชลบุรี โทรศัพท์ ๐๘๑๘๗๐๓๓๙๘
๒๕๖	วิสาหกิจชุมชนเพื่อพัฒนาและต่อยอดสมุนไพรไทย	๗๒/๑๕ หมู่ ๑๒ ต.ห้วยใหญ่ อ.บางละมุง จ.ชลบุรี โทรศัพท์ ๐๙๒๓๖๙๘๗๙๕
๒๕๗	วิสาหกิจชุมชนแปรรูปบางละมุง	๑๑๒ หมู่ ๑๓ ต.ห้วยใหญ่ อ.บางละมุง จ.ชลบุรี โทรศัพท์ ๐๙๕๒๔๙๒๙๐๒
๒๕๘	วิสาหกิจชุมชนกลุ่มผู้ปลูกผักบ้านทุ่งคาเหนือ	๑๖๖ หมู่ ๑ ต.ห้วยใหญ่ อ.บางละมุง จ.ชลบุรี โทรศัพท์ ๐๘๗๗๐๖๘๙๑๖
๒๕๙	วิสาหกิจชุมชนทองพับสมุนไพรป่าลมุล	๔ หมู่ ๓ ต.ตะเคียนเตี้ย อ.บางละมุง จ.ชลบุรี โทรศัพท์ ๐๓๘๗๐๔๐๘๗
๒๖๐	วิสาหกิจชุมชนคนรักมะพร้าวตะเคียนเตี้ย	๓๙/๓ หมู่ ๓ ต.ตะเคียนเตี้ย อ.บางละมุง จ.ชลบุรี โทรศัพท์ ๐๘๑๘๐๑๕๓๑๔
๒๖๑	วิสาหกิจชุมชนขนมปังสังกะเปียบอโรย	๕๘/๘ หมู่ ๑ ต.ตะเคียนเตี้ย อ.บางละมุง จ.ชลบุรี โทรศัพท์ ๐๘๑๗๘๒๑๘๗๔

ลำดับที่	ชื่อ	ที่ตั้ง
๒๖๒	วิสาหกิจชุมชนบ้านรักษะกะลาโฮมสเตย์	๓๖/๑ หมู่ ๓ ต.ตะเคียนเตี้ย อ.บางละมุง จ.ชลบุรี โทรศัพท์ ๐๘๖๑๐๙๙๒๑๐
๒๖๓	วิสาหกิจชุมชนสวนสมุนไพรธรรมชาติ	๑๔๔/๑๑๒ หมู่ ๒ ต.ตะเคียนเตี้ย อ.บางละมุง จ.ชลบุรี โทรศัพท์ ๐๘๑๓๗๗๐๐๓๗
๒๖๔	วิสาหกิจชุมชนคนครื้นเครง	๗๗/๑๓๕ หมู่ ๓ ต.ตะเคียนเตี้ย อ.บางละมุง จ.ชลบุรี โทรศัพท์ ๐๙๙๔๔๑๖๒๓๕
๒๖๕	วิสาหกิจชุมชนปลูกและแปรรูปพืชสมุนไพรบ้านนาวังตำบลตะเคียนเตี้ย	๔/๒๕ หมู่ ๔ ต.ตะเคียนเตี้ย อ.บางละมุง จ.ชลบุรี โทรศัพท์ ๐๖๑๘๗๙๕๕๒๒
๒๖๖	วิสาหกิจชุมชนตะเคียนเตี้ยบางละมุง	๑๐๐/๑๓ หมู่ ๒ ต.ตะเคียนเตี้ย อ.บางละมุง จ.ชลบุรี โทรศัพท์ ๐๖๕๙๕๒๔๖๕๖
๒๖๗	วิสาหกิจชุมชนท่องเที่ยวตำบลตะเคียนเตี้ย	๓๓ หมู่ ๓ ต.ตะเคียนเตี้ย อ.บางละมุง จ.ชลบุรี โทรศัพท์ ๐๙๘๔๑๒๑๗๑๒
๒๖๘	เครือข่ายวิสาหกิจชุมชนท่องเที่ยวตำบลตะเคียนเตี้ย	๓๙ หมู่ ๓ ต.ตะเคียนเตี้ย อ.บางละมุง จ.ชลบุรี โทรศัพท์ ๐๘๑๘๐๑๕๓๑๔
๒๖๙	วิสาหกิจชุมชนพื้ชสมุนไพร	๑๓๑/๕ หมู่ ๖ ต.นาเกลือ อ.บางละมุง จ.ชลบุรี โทรศัพท์ ๐๘๖๙๕๗๕๘๑๙
๒๗๐	วิสาหกิจชุมชนซอย ๕ ธันวาคม เมืองพัทยา	๒๒๖/๒ หมู่ ๖ ต.นาเกลือ อ.บางละมุง จ.ชลบุรี โทรศัพท์ ๐๘๑๘๔๔๕๕๑๕
๒๗๑	วิสาหกิจชุมชนธนาคารขยะรีไซเคิลชุมชนวัดช่องลม	๗๓/๒๓ หมู่ ๒ ต.นาเกลือ อ.บางละมุง จ.ชลบุรี โทรศัพท์ ๐๘๙๔๙๒๙๘๖๐
๒๗๒	วิสาหกิจชุมชนซุสสวรรค์	๖๖/๑ หมู่ ๖ ต.นาเกลือ อ.บางละมุง จ.ชลบุรี โทรศัพท์ ๐๙๘๘๖๙๔๔๙๘
๒๗๓	วิสาหกิจชุมชนกรีนดีอยู่ดี	๓๕๔ หมู่ ๖ ต.นาเกลือ อ.บางละมุง จ.ชลบุรี โทรศัพท์ ๐๘๕๓๘๘๒๕๕๖
๒๗๔	วิสาหกิจชุมชนแชมพูสมุนไพรแม่บ้านพัฒนาหนองตำลึง	๗๑ หมู่ ๖ ต.หนองตำลึง อ.พานทอง จ.ชลบุรี โทรศัพท์ ๐๓๘๒๐๖๑๕๖
๒๗๕	วิสาหกิจชุมชนคนหนองตำลึง	๘๒/๓ หมู่ ๓ ต.หนองตำลึง อ.พานทอง จ.ชลบุรี โทรศัพท์ ๐๙๑๑๑๕๓๗๙๓
๒๗๖	วิสาหกิจชุมชนซอสพริกแม่บ้านเกษตรกรหนองกระทุ่มนอก	๒๕ หมู่ ๕ ต.มาบโป่ง อ.พานทอง จ.ชลบุรี โทรศัพท์ ๐๓๘๗๔๑๑๗๐
๒๗๗	วิสาหกิจชุมชนบ้านอ้อมแก้ว ตำบลมาบโป่ง	๔ หมู่ ๙ ต.มาบโป่ง อ.พานทอง จ.ชลบุรี โทรศัพท์ ๐๘๗๗๔๖๙๖๖๕
๒๗๘	วิสาหกิจชุมชนสมุนไพรไทยและผักปลอดสาร	๑๑๙/๑ หมู่ ๒ ต.หนองกะขะ อ.พานทอง จ.ชลบุรี โทรศัพท์ ๐๖๑๙๙๘๙๒๙๙
๒๗๙	วิสาหกิจชุมชนนำลูกสำรองมีดี กลุ่มแม่บ้านหนองกาน้ำ	๓๑ หมู่ ๖ ต.หนองหงษ์ อ.พานทอง จ.ชลบุรี
๒๘๐	วิสาหกิจชุมชนเกษตรทฤษฎีใหม่	๒๕ หมู่ ๖ ต.หนองหงษ์ อ.พานทอง จ.ชลบุรี โทรศัพท์ ๐๑๔๓๕๖๕๖๓
๒๘๑	วิสาหกิจชุมชนบ้านโป่งตามูขหนองหงษ์	๘๘ หมู่ ๑ ต.หนองหงษ์ อ.พานทอง จ.ชลบุรี โทรศัพท์ ๐๘๓๐๑๒๒๔๙๙
๒๘๒	วิสาหกิจชุมชนประปาบาดาลบ้านโป่งตามูข	๑๕๘ หมู่ ๑ ต.หนองหงษ์ อ.พานทอง จ.ชลบุรี โทรศัพท์ ๐๙๒๖๙๕๘๖๖๘
๒๘๓	วิสาหกิจชุมชนพันธุ์พืชสมุนไพรไทยบ้านโป่งตามูข	๔๕/๑ หมู่ ๑ ต.หนองหงษ์ อ.พานทอง จ.ชลบุรี โทรศัพท์ ๐๘๗๐๒๐๒๙๙๙
๒๘๔	วิสาหกิจชุมชนกล้วยม้วนสมุนไพรกลุ่มแม่บ้านไผ่สีทอง	๒ หมู่ ๕ ต.โคกขี้หนอน อ.พานทอง จ.ชลบุรี โทรศัพท์ ๐๓๘๒๙๔๑๒๘

ลำดับที่	ชื่อ	ที่ตั้ง
๒๘๕	วิสาหกิจชุมชนแปรรูปผลิตภัณฑ์ปลา	๑๘/๕ หมู่ ๕ ต.โคกขี้หนอน อ.พานทอง จ.ชลบุรี โทรศัพท์ ๐๘๙๓๑๔๖๙๙
๒๘๖	วิสาหกิจชุมชนแชมพูสมุนไพรบ้านเก่า	๓๐ หมู่ ๖ ต.บ้านเก่า อ.พานทอง จ.ชลบุรี โทรศัพท์ ๐๓๘๒๗๒๑๒๔
๒๘๗	วิสาหกิจชุมชนผลิตภัณฑ์สานจากผักตบชวาบ้านเก่า By กุ้ง	๑๒ หมู่ ๔ ต.บ้านเก่า อ.พานทอง จ.ชลบุรี โทรศัพท์ ๐๘๗๘๓๕๑๙๖๘
๒๘๘	วิสาหกิจชุมชน KUB KAO THAI	๕๙/๑ หมู่ ๔ ต.หน้าประตู อ.พานทอง จ.ชลบุรี โทรศัพท์ ๐๙๒๖๕๘๑๙๖๑
๒๘๙	วิสาหกิจชุมชนกลุ่มแม่บ้านเกษตรกรกรบ้านเนินตาพูน	๑๓/๑ หมู่ ๗ ต.บางนาง อ.พานทอง จ.ชลบุรี
๒๙๐	วิสาหกิจชุมชนสินทรัพย์ใบเขียว	๑๖/๑ หมู่ ๗ ต.บางนาง อ.พานทอง จ.ชลบุรี โทรศัพท์ ๐๙๐๑๗๒๒๕๕๕
๒๙๑	วิสาหกิจชุมชนส่งเสริมอาชีพชุมชนตำบลบางนาง	๕๖/๖ หมู่ ๑ ต.บางนาง อ.พานทอง จ.ชลบุรี โทรศัพท์ ๐๘๖๖๘๗๖๔๘๑
๒๙๒	วิสาหกิจชุมชนหมูแดดเดียวบ้านเนินมะขาม	๖๘/๗ หมู่ ๒ ต.เกาะลอย อ.พานทอง จ.ชลบุรี โทรศัพท์ ๐๑๕๗๖๙๐๓๖
๒๙๓	วิสาหกิจชุมชนวิสาหกิจชุมชนรักษ์พวงมโหตร เครื่องจักสาน (บ้านเกาะลอย)	๑ หมู่ ๑ ต.เกาะลอย อ.พานทอง จ.ชลบุรี โทรศัพท์ ๐๙๒๓๔๓๘๓๖๗
๒๙๔	วิสาหกิจชุมชนกลุ่มอาชีพนวดเพื่อสุขภาพตำบลเกาะลอย	๗๑/๓ หมู่ ๔ ต.เกาะลอย อ.พานทอง จ.ชลบุรี โทรศัพท์ ๐๘๑๗๘๒๗๒๑๐
๒๙๕	วิสาหกิจชุมชนชมรมผู้เลี้ยงสัตว์น้ำบางหัก	๒๔ หมู่ ๒ ต.เกาะลอย อ.พานทอง จ.ชลบุรี
๒๙๖	วิสาหกิจชุมชนวิสาหกิจชุมชนบ้านหนองสองห้อง	๑๔ หมู่ ๒ ต.บางหัก อ.พานทอง จ.ชลบุรี
๒๙๗	วิสาหกิจชุมชนเกษตรบ้านสวน	๓๙/๓ หมู่ ๒ ต.บางหัก อ.พานทอง จ.ชลบุรี โทรศัพท์ ๐๘๖๓๐๒๔๗๘๔
๒๙๘	วิสาหกิจชุมชนจิตกระยาสารท	๒๑ หมู่ ๒ ต.บางหัก อ.พานทอง จ.ชลบุรี โทรศัพท์ ๐๘๕๒๘๑๓๔๖๐
๒๙๙	วิสาหกิจชุมชนนิลจำปลาแดดเดียว	๓๓ หมู่ ๒ ต.บางหัก อ.พานทอง จ.ชลบุรี โทรศัพท์ ๐๙๓๒๔๙๑๙๕๓
๓๐๐	วิสาหกิจชุมชนจักสานกลุ่มชุมชนย่อยที่ ๑ เทศบาลพนัสนิคม	๖๐ หมู่ ต.พนัสนิคม อ.พนัสนิคม จ.ชลบุรี โทรศัพท์ ๐๘๖๐๑๗๒๔๕๐
๓๐๑	วิสาหกิจชุมชนตัดเย็บเสื้อผ้าหน้าพระธาตุ	๑๗/๑ หมู่ ๑๑ ต.หน้าพระธาตุ อ.พนัสนิคม จ.ชลบุรี โทรศัพท์ ๐๙๗๘๗๖๒๑๔
๓๐๒	วิสาหกิจชุมชนกลุ่มสนใจเพาะเห็ดวัดหลวง	๖๙/๒ หมู่ ๓ ต.วัดหลวง อ.พนัสนิคม จ.ชลบุรี โทรศัพท์ ๐๘๖๗๗๕๑๙๙๑
๓๐๓	วิสาหกิจชุมชนกลุ่มแม่บ้านแปรรูปรวมใจพัฒนา	๖๐ หมู่ ๓ ต.บ้านเข็ด อ.พนัสนิคม จ.ชลบุรี โทรศัพท์ ๐๑๗๘๑๒๔๐๒
๓๐๔	วิสาหกิจชุมชนจักสานบ้านเข็ด	๗ หมู่ ๖ ต.บ้านเข็ด อ.พนัสนิคม จ.ชลบุรี โทรศัพท์ ๐๘๖๙๐๑๕๕๒๑
๓๐๕	วิสาหกิจชุมชนจักสานหนองโมกข์พัฒนา	๘๓/๒ หมู่ ๑๓ ต.นาเริก อ.พนัสนิคม จ.ชลบุรี โทรศัพท์ ๒๐๙๐๕๕
๓๐๖	วิสาหกิจชุมชนสมุนไพรบ้านเนินสำโรง	๒/๕ หมู่ ๒ ต.นาเริก อ.พนัสนิคม จ.ชลบุรี โทรศัพท์ ๐๘๓๑๑๖๗๐๕๕
๓๐๗	วิสาหกิจชุมชนปลูกพืชผักสมุนไพรเกษตรธรรมชาติ	๓๑ หมู่ ๗ ต.นาเริก อ.พนัสนิคม จ.ชลบุรี โทรศัพท์ ๐๙๔๙๑๔๑๑๖๖

ลำดับที่	ชื่อ	ที่ตั้ง
๓๐๘	วิสาหกิจชุมชนจักสานไม้ไผ่บ้านหนองโมก	๘๓/๗ หมู่ ๑๓ ต.นาเวจ อ.พนัสนิคม จ.ชลบุรี โทรศัพท์ ๐๘๑๕๗๐๐๘๑๙
๓๐๙	วิสาหกิจชุมชนปานะไอสด	๑๖๘ หมู่ ๑ ต.นาเวจ อ.พนัสนิคม จ.ชลบุรี โทรศัพท์ ๐๓๓๐๐๑๓๒๑
๓๑๐	วิสาหกิจชุมชนศูนย์จัดการดินปุ๋ยชุมชนตำบลนาเวจ	๒๑๘ หมู่ ๑๑ ต.นาเวจ อ.พนัสนิคม จ.ชลบุรี โทรศัพท์ ๐๘๑๖๖๔๔๔๘๕
๓๑๑	วิสาหกิจชุมชนพีบี ออแกนิก ฟาร์ม	๑๑๔/๓ หมู่ ๑๒ ต.นาเวจ อ.พนัสนิคม จ.ชลบุรี โทรศัพท์ ๐๙๒๔๐๕๘๓๔๔
๓๑๒	วิสาหกิจชุมชนเพื่อการผลิตน้ำดื่มและสวัสดิการชุมชนบ้านสวนใหม่ หมู่ ๑	๑/๑ หมู่ ๑ ต.หมอนนาง อ.พนัสนิคม จ.ชลบุรี โทรศัพท์ ๐๘๑๙๒๖๖๓๓๐
๓๑๓	วิสาหกิจชุมชนนาแปลงใหญ่อำเภอพุนนนิคม	๔๙๔/๔ หมู่ ๒ ต.หมอนนาง อ.พนัสนิคม จ.ชลบุรี โทรศัพท์ ๐๘๑๓๐๕๗๑๗๙
๓๑๔	วิสาหกิจชุมชนเวชศาสตร์สมุนไพรพัฒนาชีวิตครู อ.พนัสนิคม กลุ่มที่ ๒	๓ หมู่ ๙ ต.หมอนนาง อ.พนัสนิคม จ.ชลบุรี โทรศัพท์ ๐๖๑๔๓๗๒๙๘๒
๓๑๕	วิสาหกิจชุมชนกลุ่มหมอนนางปุ๋ยอินทรีย์	๒๗๓/๒ หมู่ ๔ ต.หมอนนาง อ.พนัสนิคม จ.ชลบุรี โทรศัพท์ ๐๘๖๘๒๖๐๑๔๔
๓๑๖	วิสาหกิจชุมชนกลุ่มขนมไทยบ้านหนองไทร	๒๔ หมู่ ๒ ต.หมอนนาง อ.พนัสนิคม จ.ชลบุรี โทรศัพท์ ๐๙๒๒๔๘๒๕๙๘
๓๑๗	วิสาหกิจชุมชนออมทรัพย์บ้านชุมแสง	๔๑ หมู่ ๑๐ ต.หมอนนาง อ.พนัสนิคม จ.ชลบุรี โทรศัพท์ ๐๘๘๙๔๙๖๓๙๕
๓๑๘	วิสาหกิจชุมชนพัฒนาควายไทยและปลูกหญ้าเลี้ยงสัตว์เพื่อการเกษตร	๗๐/๓ หมู่ ๑๑ ต.หมอนนาง อ.พนัสนิคม จ.ชลบุรี โทรศัพท์ ๐๘๒๗๑๐๓๒๓๘
๓๑๙	วิสาหกิจชุมชนรักษ์กระบือบ้านทุ่งเหียง	๑/๓ หมู่ ๔ ต.หมอนนาง อ.พนัสนิคม จ.ชลบุรี โทรศัพท์ ๐๘๑๘๖๔๕๑๙๔
๓๒๐	วิสาหกิจชุมชนกลุ่มแม่บ้านเกษตรกรหมู่ ๖ ตำบลสระสีเหลือง	๒๕/๑ หมู่ ๖ ต.สระสีเหลือง อ.พนัสนิคม จ.ชลบุรี
๓๒๑	วิสาหกิจชุมชนกลุ่มผู้ปลูกผักปลอดภัยจากสารพิษ หมู่ ๑๑	๓๑/๒ หมู่ ๑๑ ต.สระสีเหลือง อ.พนัสนิคม จ.ชลบุรี โทรศัพท์ ๐๙๖๐๔๒๗๓๕
๓๒๒	วิสาหกิจชุมชนเมล็ดอนตำบลสระสีเหลือง	๕๒/๓ หมู่ ๑ ต.สระสีเหลือง อ.พนัสนิคม จ.ชลบุรี โทรศัพท์ ๐๘๑๘๒๔๓๗๘๒
๓๒๓	วิสาหกิจชุมชนจักสาน หมู่ ๑ ตำบลสระสีเหลือง	๑๕๑ หมู่ ๑ ต.สระสีเหลือง อ.พนัสนิคม จ.ชลบุรี โทรศัพท์ ๐๘๙๐๙๒๓๕๕๗
๓๒๔	วิสาหกิจชุมชนไร่กธรรม อำเภอพุนนนิคม จังหวัดชลบุรี	๑๕ หมู่ ๑ ต.สระสีเหลือง อ.พนัสนิคม จ.ชลบุรี โทรศัพท์ ๐๙๒๖๓๑๑๐๙๒
๓๒๕	วิสาหกิจชุมชนกลุ่มสินค้าเกษตรชุมชนตำบลสระสีเหลือง	๑๕ หมู่ ๑ ต.สระสีเหลือง อ.พนัสนิคม จ.ชลบุรี โทรศัพท์ ๐๘๗๖๑๖๓๕๑๙
๓๒๖	วิสาหกิจชุมชนกลุ่มชุมชนเกษตรกรตำบลสระสีเหลือง	๗๕/๑ หมู่ ๙ ต.สระสีเหลือง อ.พนัสนิคม จ.ชลบุรี โทรศัพท์ ๐๘๖๙๙๐๗๑๓๘
๓๒๗	วิสาหกิจชุมชนหัตถกรรมจักสานหมู่ ๑ ตำบลสระสีเหลือง	๑๗ หมู่ ๑ ต.สระสีเหลือง อ.พนัสนิคม จ.ชลบุรี โทรศัพท์ ๐๘๔๗๗๓๒๔๘
๓๒๘	วิสาหกิจชุมชนผักสระสีเหลืองร่วมใจ	๕๖ หมู่ ๔ ต.สระสีเหลือง อ.พนัสนิคม จ.ชลบุรี โทรศัพท์ ๐๘๖๑๒๘๒๑๑๕
๓๒๙	วิสาหกิจชุมชนกลุ่มแปรรูปผลิตภัณฑ์จากสมุนไพรบ้านตม	๔๖/๕ หมู่ ๖ ต.สระสีเหลือง อ.พนัสนิคม จ.ชลบุรี โทรศัพท์ ๐๘๙๑๒๐๕๘๙๗
๓๓๐	วิสาหกิจชุมชนกลุ่มแปรรูปอาหารถิ่นบ้านตม	๔/๑ หมู่ ๕ ต.สระสีเหลือง อ.พนัสนิคม จ.ชลบุรี โทรศัพท์ ๐๖๔๑๘๔๗๖๖๓

ลำดับที่	ชื่อ	ที่ตั้ง
๓๓๑	วิสาหกิจชุมชนกลุ่มท่องเที่ยวชุมชนเชิงสุขภาพบ้านตม	๕/๑ หมู่ ๕ ต.สระสีเหลี่ยม อ.พนัสนิคม จ.ชลบุรี โทรศัพท์ ๐๙๕๗๖๔๐๑๓๑
๓๓๒	วิสาหกิจชุมชนกลุ่มจักสานจากวัสดุธรรมชาติบ้านตม	๓๑ หมู่ ๖ ต.สระสีเหลี่ยม อ.พนัสนิคม จ.ชลบุรี โทรศัพท์ ๐๙๒๗๐๒๐๕๖๙
๓๓๓	วิสาหกิจชุมชนกลุ่มผู้เลี้ยงสัตว์น้ำปลาน้ำจืด	๑ หมู่ ๑๑ ต.วัดโสมถะ อ.พนัสนิคม จ.ชลบุรี โทรศัพท์ ๐๖๑๔๑๕๔๘๕
๓๓๔	วิสาหกิจชุมชนอนุรักษ์เกษตรตำบลวัดโสมถะ	๓๖/๖ หมู่ ๔ ต.วัดโสมถะ อ.พนัสนิคม จ.ชลบุรี โทรศัพท์ ๐๘๙๖๗๖๔๓๐๙
๓๓๕	วิสาหกิจชุมชนสมุนไพรเมืองพระรถ	๒๙/๓ หมู่ ๓ ต.กุฎโง้ง อ.พนัสนิคม จ.ชลบุรี โทรศัพท์ ๐๘๙๘๐๓๓๐๕๕
๓๓๖	วิสาหกิจชุมชนกลุ่มรักษาสวนไพร กุฎโง้ง	๑๕/๙ หมู่ ๔ ต.กุฎโง้ง อ.พนัสนิคม จ.ชลบุรี โทรศัพท์ ๐๘๓๐๗๘๙๓๘๔
๓๓๗	วิสาหกิจชุมชนควอนตัม	๒๗/๗ หมู่ ๓ ต.กุฎโง้ง อ.พนัสนิคม จ.ชลบุรี โทรศัพท์ ๐๖๑๘๗๐๖๖๘๘๕
๓๓๘	วิสาหกิจชุมชนกลุ่มแม่บ้านเกษตรกรรอมทรัพย์เพื่อการผลิต	๙/๑ หมู่ ๗ ต.หัวถนน อ.พนัสนิคม จ.ชลบุรี โทรศัพท์ ๐๘๔๗๒๒๐๖
๓๓๙	วิสาหกิจชุมชนผลิตภัณฑ์ชุมชนตำบลหัวถนน	๙๐ หมู่ ๓ ต.หัวถนน อ.พนัสนิคม จ.ชลบุรี
๓๔๐	วิสาหกิจชุมชนกลุ่มส่งเสริมการผลิตพันธุ์ข้าวตำบลหัวถนน	๙๑/๑ หมู่ ๗ ต.หัวถนน อ.พนัสนิคม จ.ชลบุรี
๓๔๑	วิสาหกิจชุมชนวิสาหกิจชุมชนขนมทองม้วนตำบลหัวถนน	๓๙/๓ หมู่ ๘ ต.หัวถนน อ.พนัสนิคม จ.ชลบุรี โทรศัพท์ ๐๘๗๖๐๑๐๑๖๙
๓๔๒	วิสาหกิจชุมชนกลุ่มแปรรูปผลิตภัณฑ์เกษตรตำบลหัวถนน	๑๗ หมู่ ๖ ต.หัวถนน อ.พนัสนิคม จ.ชลบุรี โทรศัพท์ ๐๘๘๘๔๒๘๓๓๙
๓๔๓	วิสาหกิจชุมชนกลุ่มจักสานสุมไก่บ้านแหลมเขาและบ้านป่าแก้ว	๙๒ หมู่ ๓ ต.หัวถนน อ.พนัสนิคม จ.ชลบุรี โทรศัพท์ ๐๙๙๘๕๒๙๐๕๗
๓๔๔	วิสาหกิจชุมชนกลุ่มจักสานสุมไก่หัวถนน	๑๐/๑ หมู่ ๘ ต.หัวถนน อ.พนัสนิคม จ.ชลบุรี โทรศัพท์ ๐๘๖๑๔๑๗๙๕๐
๓๔๕	วิสาหกิจชุมชนแปลงใหญ่มันสำปะหลังตำบลหัวถนน	๔๖ หมู่ ๙ ต.หัวถนน อ.พนัสนิคม จ.ชลบุรี โทรศัพท์ ๐๘๑๔๓๗๗๙๘๗
๓๔๖	วิสาหกิจชุมชนข้าวรักษ์โลกหัวถนน	๙/๑ หมู่ ๗ ต.หัวถนน อ.พนัสนิคม จ.ชลบุรี โทรศัพท์ ๐๙๒๑๙๘๖๖๕๒
๓๔๗	วิสาหกิจชุมชนปลานิลแปลงใหญ่ตำบลท่าข้าม อำเภอพนัสนิคม	๒๔/๓ หมู่ ๖ ต.ท่าข้าม อ.พนัสนิคม จ.ชลบุรี โทรศัพท์ ๐๘๑๖๖๔๔๘๑๗
๓๔๘	วิสาหกิจชุมชนแปลงใหญ่กุ้งก้ามกราม ตำบลท่าข้าม	๕๑ หมู่ ๓ ต.ท่าข้าม อ.พนัสนิคม จ.ชลบุรี โทรศัพท์ ๐๘๑๘๖๒๐๖๖๗
๓๔๙	วิสาหกิจชุมชนกลุ่มแม่บ้านเกษตรกรหนองไม้พัฒนา	๗๗/๑ หมู่ ๗ ต.หนองปรือ อ.พนัสนิคม จ.ชลบุรี
๓๕๐	วิสาหกิจชุมชนกลุ่มแม่บ้านเกษตรกรรอมทรัพย์บ้านหนองเชิง	๔๖/๑ หมู่ ๑๐ ต.หนองปรือ อ.พนัสนิคม จ.ชลบุรี
๓๕๑	วิสาหกิจชุมชนกลุ่มแม่บ้านเกษตรกรรอมทรัพย์หนองปรือ	๗๗/๑ หมู่ ๒ ต.หนองปรือ อ.พนัสนิคม จ.ชลบุรี
๓๕๒	วิสาหกิจชุมชนกลุ่มแม่บ้านเกษตรกรรอมทรัพย์ทรายมูล	๕๘/๑ หมู่ ๙ ต.หนองปรือ อ.พนัสนิคม จ.ชลบุรี โทรศัพท์ ๐๙๐๙๗๖๗๘๔
๓๕๓	วิสาหกิจชุมชนกลุ่มแม่บ้านเกษตรกรรอมทรัพย์บ้านเนินตม	๕๕ หมู่ ๖ ต.หนองปรือ อ.พนัสนิคม จ.ชลบุรี โทรศัพท์ ๐๙๙๐๔๔๘๑๖

ลำดับที่	ชื่อ	ที่ตั้ง
๓๕๔	วิสาหกิจชุมชนกลุ่มแม่บ้านเกษตรกรบ้านเหนือบ่อกรู	๑๙/๒ หมู่ ๕ ต.หนองปรือ อ.พนัสนิคม จ.ชลบุรี โทรศัพท์ ๐๓๘๔๗๒๑๒๓
๓๕๕	วิสาหกิจชุมชนกลุ่มแม่บ้านเกษตรกรหนองปรือพัฒนา	๓๗/๑ หมู่ ๓ ต.หนองปรือ อ.พนัสนิคม จ.ชลบุรี โทรศัพท์ ๐๓๘๔๗๙๓๖๒
๓๕๖	วิสาหกิจชุมชนหนองปรือออมทรัพย์เพื่อการผลิต	๑๐/๑ หมู่ ๘ ต.หนองปรือ อ.พนัสนิคม จ.ชลบุรี
๓๕๗	วิสาหกิจชุมชนกลุ่มส่งเสริมการผลิตพืชเศรษฐกิจในชุมชน	๔๙/๑ หมู่ ๑๐ ต.หนองปรือ อ.พนัสนิคม จ.ชลบุรี โทรศัพท์ ๐๙๗๕๒๒๘๕๗
๓๕๘	วิสาหกิจชุมชนกบประสานใจทรายมูล	๓/๓ หมู่ ๙ ต.หนองปรือ อ.พนัสนิคม จ.ชลบุรี โทรศัพท์ ๐๘๕๐๘๙๕๙๖๑
๓๕๙	วิสาหกิจชุมชนชุมชนหนองปรือ	๗๑ หมู่ ๑๐ ต.หนองปรือ อ.พนัสนิคม จ.ชลบุรี โทรศัพท์ ๐๘๖๙๙๔๙๓๓๑
๓๖๐	วิสาหกิจชุมชนชานาหนองปรือ	๔๐ หมู่ ๓ ต.หนองปรือ อ.พนัสนิคม จ.ชลบุรี โทรศัพท์ ๐๘๘๒๐๖๗๓๗๑
๓๖๑	วิสาหกิจชุมชนบ้านขมไทยทรงสวย	๔๖ หมู่ ๓ ต.หนองปรือ อ.พนัสนิคม จ.ชลบุรี โทรศัพท์ ๐๘๑๘๘๔๘๙๒๕
๓๖๒	วิสาหกิจชุมชนร้านค้าการเกษตรหนองขยาด	๒๖/๔ หมู่ ๑ ต.หนองขยาด อ.พนัสนิคม จ.ชลบุรี โทรศัพท์ ๐๑๓๖๔๖๕๕๑
๓๖๓	วิสาหกิจชุมชนสินค้ากลุ่มแม่บ้านตำบลหนองขยาด	๑๓ หมู่ ๘ ต.หนองขยาด อ.พนัสนิคม จ.ชลบุรี โทรศัพท์ ๐๘๗๑๒๗๙๓๘๙
๓๖๔	วิสาหกิจชุมชนกลุ่มแม่บ้านเกษตรกรสมุนไพรมันหนองกุ่มภักดิ์	๑๐ หมู่ ๕ ต.ทุ่งขวาง อ.พนัสนิคม จ.ชลบุรี โทรศัพท์ ๐๓๘๔๗๔๔๖๐
๓๖๕	วิสาหกิจชุมชนศูนย์พัฒนาพืชสมุนไพรพนัสนิคม (P-HERB)	๕๖ หมู่ ๑๐ ต.ทุ่งขวาง อ.พนัสนิคม จ.ชลบุรี โทรศัพท์ ๐๙๘๒๐๔๙๓๒๖
๓๖๖	วิสาหกิจชุมชนรักษบ้านเกิด	๔๑ หมู่ ๑๐ ต.ทุ่งขวาง อ.พนัสนิคม จ.ชลบุรี โทรศัพท์ ๐๖๓๔๕๘๑๕๖๙
๓๖๗	วิสาหกิจชุมชนกลุ่มแม่บ้านเกษตรกรหมู่ ๙ สระคลองพัฒนา	๖๒ หมู่ ๙ ต.หนองเหียง อ.พนัสนิคม จ.ชลบุรี
๓๖๘	วิสาหกิจชุมชนศูนย์ส่งเสริมและผลิตพันธุ์ข้าวชุมชนตำบลหนองเหียง	๓๕ หมู่ ๔ ต.หนองเหียง อ.พนัสนิคม จ.ชลบุรี
๓๖๙	วิสาหกิจชุมชนกลุ่มพันธ์ผ้าทอภูษาบาติก ตำบลหนองเหียง	๘๒/๑ หมู่ ๖ ต.หนองเหียง อ.พนัสนิคม จ.ชลบุรี โทรศัพท์ ๐๘๑๘๖๔๗๒๒๘
๓๗๐	วิสาหกิจชุมชนกลุ่มแปรรูปผลผลิตทางการเกษตรบ้านหนองอุดม	๖๕/๑ หมู่ ๘ ต.หนองเหียง อ.พนัสนิคม จ.ชลบุรี
๓๗๑	วิสาหกิจชุมชนกลุ่มผลิตปุ๋ยอินทรีย์บ้านหนองข่า หมู่ ๘	๒๑๔/๑ หมู่ ๘ ต.หนองเหียง อ.พนัสนิคม จ.ชลบุรี โทรศัพท์ ๐๘๑๗๕๓๗๘๙
๓๗๒	วิสาหกิจชุมชนกรีนกรุ๊ปน้ำผลไม้สมุนไพร	๗๘ หมู่ ๘ ต.หนองเหียง อ.พนัสนิคม จ.ชลบุรี โทรศัพท์ ๐๘๑๓๕๓๗๘๘
๓๗๓	วิสาหกิจชุมชนแปลงใหญ่ชุมชนตำบลหนองเหียง อำเภอพนัสนิคม	๗๑/๗ หมู่ ๗ ต.หนองเหียง อ.พนัสนิคม จ.ชลบุรี โทรศัพท์ ๐๘๔๙๐๘๖๕๕๕
๓๗๔	วิสาหกิจชุมชนกลุ่มอนุรักษ์สมุนไพรหนองเหียง	๖ หมู่ ๑๕ ต.หนองเหียง อ.พนัสนิคม จ.ชลบุรี โทรศัพท์ ๐๘๖๔๓๕๕๘๒๖
๓๗๕	วิสาหกิจชุมชนกลุ่มเกษตรกรผู้เลี้ยงแพะแกะบ้านไร่เสด็จ	๓๑/๑ หมู่ ๑๓ ต.หนองเหียง อ.พนัสนิคม จ.ชลบุรี โทรศัพท์ ๐๙๕๐๖๑๔๑๖๓
๓๗๖	วิสาหกิจชุมชนบ้านปิ่นยิมตำบลหนองเหียง	๑๓๓/๑ หมู่ ๑๒ ต.หนองเหียง อ.พนัสนิคม จ.ชลบุรี โทรศัพท์ ๐๘๙๔๐๘๙๑๓๘



ลำดับที่	ชื่อ	ที่ตั้ง
๓๗๗	วิสาหกิจชุมชนกลุ่มสมุนไพรอัญมณี	๔๑๖ หมู่ ๑๒ ต.หนองเหียง อ.พนัสนิคม จ.ชลบุรี โทรศัพท์ ๐๖๑๔๕๙๒๓๕๙
๓๗๘	วิสาหกิจชุมชนกลุ่มจักสานนาวังหิน	๔๖ หมู่ ๗ ต.นาวังหิน อ.พนัสนิคม จ.ชลบุรี
๓๗๙	วิสาหกิจชุมชนกลุ่มสตรีสหกรณ์นาวังหิน	๑๓/๒ หมู่ ๑๐ ต.นาวังหิน อ.พนัสนิคม จ.ชลบุรี โทรศัพท์ ๐๘๙๗๖๙๑๘๒๕
๓๘๐	วิสาหกิจชุมชนกลุ่มจักสานบ้านหนองครก	๖๙/๓ หมู่ ๘ ต.นาวังหิน อ.พนัสนิคม จ.ชลบุรี โทรศัพท์ ๐๘๙๕๔๕๕๐๘๑
๓๘๑	วิสาหกิจชุมชนแปลงใหญ่ข้าวตำบลนาวังหิน	๕๓ หมู่ ๑ ต.นาวังหิน อ.พนัสนิคม จ.ชลบุรี โทรศัพท์ ๐๘๑๓๑๘๑๐๓๐
๓๘๒	วิสาหกิจชุมชนสวนเกษตรสันติราษฎร์	๑๕๙/๕ หมู่ ๕ ต.นาวังหิน อ.พนัสนิคม จ.ชลบุรี โทรศัพท์ ๐๖๒๘๕๓๖๖๕๖
๓๘๓	วิสาหกิจชุมชนราชา กรีนเฮิร์บ	๘๖/๔ หมู่ ๔ ต.นาวังหิน อ.พนัสนิคม จ.ชลบุรี โทรศัพท์ ๐๘๗๒๑๘๓๙๙๙
๓๘๔	วิสาหกิจชุมชนฟาร์มอักษมนไพรบ้านทุ่งแฝก	๓๒/๑ หมู่ ๓ ต.นาวังหิน อ.พนัสนิคม จ.ชลบุรี โทรศัพท์ ๐๘๐๕๕๙๙๕๙๑
๓๘๕	วิสาหกิจชุมชนบ้านอีไค้	๓๒/๔ หมู่ ๔ ต.นาวังหิน อ.พนัสนิคม จ.ชลบุรี โทรศัพท์ ๐๙๕๙๙๖๕๓๒๙
๓๘๖	วิสาหกิจชุมชนกลุ่มผู้ผลิตสมุนไพรตำบลบ้านช้าง	๒๔ หมู่ ๕ ต.บ้านช้าง อ.พนัสนิคม จ.ชลบุรี โทรศัพท์ ๐๘๙๘๓๖๖๑๙๒
๓๘๗	วิสาหกิจชุมชนกลุ่มสตรีจำหน่ายอาหารปลา	๒๑/๑ หมู่ ๔ ต.โคกเพลาะ อ.พนัสนิคม จ.ชลบุรี โทรศัพท์ ๐๙๘๓๐๐๗๔๐
๓๘๘	วิสาหกิจชุมชนกลุ่มสร้างชีวิตใหม่ให้สตรีชนบท	๔๓ หมู่ ๓ ต.โคกเพลาะ อ.พนัสนิคม จ.ชลบุรี
๓๘๙	วิสาหกิจชุมชนแปรรูปข้าวบ้านเนินตมามาก	๒ หมู่ ๗ ต.โคกเพลาะ อ.พนัสนิคม จ.ชลบุรี
๓๙๐	วิสาหกิจชุมชนแปรรูปสัตว์น้ำบ้านเนินแฝก	๓๕/๒ หมู่ ๖ ต.โคกเพลาะ อ.พนัสนิคม จ.ชลบุรี โทรศัพท์ ๐๘๑๑๗๗๗๓๘๐
๓๙๑	วิสาหกิจชุมชนข้าวรักษ์โลกโคกเพลาะ	๔๓ หมู่ ๑ ต.โคกเพลาะ อ.พนัสนิคม จ.ชลบุรี โทรศัพท์ ๐๙๒๕๖๒๑๕๕๖
๓๙๒	วิสาหกิจชุมชนกลุ่มแม่บ้านสวนตาล	๒๑ หมู่ ๑ ต.ไร่หลักทอง อ.พนัสนิคม จ.ชลบุรี โทรศัพท์ ๐๘๖๘๓๘๙๑๗๖
๓๙๓	วิสาหกิจชุมชนศูนย์การเรียนรู้เกษตรสรพรสิ่งคลองหลวง	๓๖ หมู่ ๖ ต.ไร่หลักทอง อ.พนัสนิคม จ.ชลบุรี โทรศัพท์ ๐๘๓๑๑๕๐๐๘๑
๓๙๔	วิสาหกิจชุมชนกลุ่มเกษตรกรนาข้าวพนัสนิคม	๑๕/๒๑ หมู่ ๒ ต.บ้านช้าง อ.พนัสนิคม จ.ชลบุรี โทรศัพท์ ๐๘๐๗๗๒๓๙๙๘
๓๙๕	วิสาหกิจชุมชนเวชศาสตร์สมุนไพรพัฒนาชีวิตครู อ.พนัสนิคม กลุ่มที่ ๓	๔๙ หมู่ ๙ ต.ไร่หลักทอง อ.พนัสนิคม จ.ชลบุรี โทรศัพท์ ๐๘๑๙๔๐๑๓๒๒
๓๙๖	วิสาหกิจชุมชนจักสานไม้ไผ่ไร่หลักทอง	๓๕ หมู่ ๗ ต.ไร่หลักทอง อ.พนัสนิคม จ.ชลบุรี โทรศัพท์ ๐๘๖๘๓๒๔๔๒๐
๓๙๗	วิสาหกิจชุมชนชมรมส่งเสริมท่องเที่ยวชุมชนตำบลไร่หลักทอง	๑๒๗ หมู่ ๑๑ ต.ไร่หลักทอง อ.พนัสนิคม จ.ชลบุรี โทรศัพท์ ๐๘๕๓๙๓๘๗๕๕
๓๙๘	วิสาหกิจชุมชนแปรรูปปลาร้าขายเดี่ยวบ้านคลองหลวง ตำบลไร่หลักทอง	๑๑ หมู่ ๙ ต.ไร่หลักทอง อ.พนัสนิคม จ.ชลบุรี โทรศัพท์ ๐๘๙๔๔๔๔๑๗๕
๓๙๙	วิสาหกิจชุมชนคลองหลวงปลาร้า	๙ หมู่ ๙ ต.ไร่หลักทอง อ.พนัสนิคม จ.ชลบุรี โทรศัพท์ ๐๘๗๖๐๗๗๒๖๗

ลำดับที่	ชื่อ	ที่ตั้ง
๔๐๐	วิสาหกิจชุมชนกลุ่มแม่บ้านเกษตรกรนวมะตุม	๒๐ หมู่ ๒ ต.นวมะตุม อ.พนัสนิคม จ.ชลบุรี
๔๐๑	วิสาหกิจชุมชนรองเท้านางนวมะตุม	๖ หมู่ ๔ ต.นวมะตุม อ.พนัสนิคม จ.ชลบุรี โทรศัพท์ ๐๘๗๐๗๑๗๐๕๔
๔๐๒	วิสาหกิจชุมชนซอยจูลินทร์และมิตร	- หมู่ - ต.ศรีราชา อ.ศรีราชา จ.ชลบุรี โทรศัพท์ ๐๙๒๒๖๘๘๗๑๐
๔๐๓	วิสาหกิจชุมชนบ้านไร่ฝึกสอนทำอาหาร ขนมไทย	- หมู่ - ต.ศรีราชา อ.ศรีราชา จ.ชลบุรี โทรศัพท์ ๐๘๑๕๗๘๕๓๕๙
๔๐๔	วิสาหกิจชุมชนบ้านใน	- หมู่ - ต.ศรีราชา อ.ศรีราชา จ.ชลบุรี โทรศัพท์ ๐๘๖๑๔๐๐๖๔๖
๔๐๕	วิสาหกิจชุมชนหน้าดาราสมุทร	- หมู่ ต.ศรีราชา อ.ศรีราชา จ.ชลบุรี โทรศัพท์ ๐๘๑๖๘๓๕๙๙๑
๔๐๖	วิสาหกิจชุมชนศรีเจริญ	- หมู่ ต.ศรีราชา อ.ศรีราชา จ.ชลบุรี โทรศัพท์ ๐๙๘๓๓๒๔๙๙๘
๔๐๗	วิสาหกิจชุมชนสว่างประทีป	๕ หมู่ ต.ศรีราชา อ.ศรีราชา จ.ชลบุรี โทรศัพท์ ๐๘๓๑๑๔๐๔๒๘
๔๐๘	วิสาหกิจชุมชนเทศบาลเมืองศรีราชาวัดราษฎร์นิยมธรรม	๑๗๖/๒๑ หมู่ ต.ศรีราชา อ.ศรีราชา จ.ชลบุรี โทรศัพท์ ๐๓๘๓๒๑๑๕๗
๔๐๙	วิสาหกิจชุมชนกลุ่มแม่บ้านเกษตรกรนาพร้าว	๖๔/๒ หมู่ ๕ ต.สุรศักดิ์ อ.ศรีราชา จ.ชลบุรี
๔๑๐	วิสาหกิจชุมชนกลุ่มเกษตรกรธรรมชาติศรีราชา	๓๖๙/๓ หมู่ ๒ ต.สุรศักดิ์ อ.ศรีราชา จ.ชลบุรี โทรศัพท์ ๐๘๑๓๕๙๒๙๓๖
๔๑๑	วิสาหกิจชุมชนพืชสมุนไพรเศรษฐกิจ กองทุนหมู่บ้าน สุรศักดิ์	๙๙/๒๒ หมู่ ๖ ต.สุรศักดิ์ อ.ศรีราชา จ.ชลบุรี โทรศัพท์ ๐๘๙๔๒๕๓๕๓๕
๔๑๒	วิสาหกิจชุมชนสมุนไพรทางการแพทย์ศรีราชา	๒๖๘/๑๕ หมู่ ๓ ต.สุรศักดิ์ อ.ศรีราชา จ.ชลบุรี โทรศัพท์ ๐๘๔๘๔๘๓๒๓๓
๔๑๓	วิสาหกิจชุมชนเรียนรู้การปลูกและแปรรูปสมุนไพรทางการแพทย์ ศรีราชา	๓๐๕/๔๕ หมู่ ๕ ต.สุรศักดิ์ อ.ศรีราชา จ.ชลบุรี โทรศัพท์ ๐๘๑๗๖๑๘๔๗๓
๔๑๔	วิสาหกิจชุมชนกรีน โขลุ่ย อ่าวอุดม	๑๓๐/๖ หมู่ ๓ ต.สุรศักดิ์ อ.ศรีราชา จ.ชลบุรี โทรศัพท์ ๐๙๘๕๙๘๒๕๕๕
๔๑๕	เครือข่ายวิสาหกิจชุมชนกรีน โขลุ่ย อ่าวอุดม	๑๓๐/๖ หมู่ ๓ ต.สุรศักดิ์ อ.ศรีราชา จ.ชลบุรี โทรศัพท์ ๐๙๘๕๙๘๒๕๕๕
๔๑๖	วิสาหกิจชุมชนแปรรูปท็อปปี้	๑๘๑/๓ หมู่ ๑๑ ต.ทุ่งสุขลา อ.ศรีราชา จ.ชลบุรี โทรศัพท์ ๐๓๘๔๘๑๔๗๘
๔๑๗	วิสาหกิจชุมชนบ้านศิลปินชุมชนบ้านอ่าวอุดม	๑๐/๒๗ หมู่ ๑ ต.ทุ่งสุขลา อ.ศรีราชา จ.ชลบุรี โทรศัพท์ ๐๘๗๑๓๘๙๓๕๔
๔๑๘	วิสาหกิจชุมชนพริกแกงพื้นถิ่นบ้านนาเก่า	๗๓/๑ หมู่ ๕ ต.ทุ่งสุขลา อ.ศรีราชา จ.ชลบุรี โทรศัพท์ ๐๘๓๐๐๙๗๑๐๓
๔๑๙	วิสาหกิจชุมชนบ้านชากยายจีน	๑๙๑/๒๓ หมู่ ๘ ต.ทุ่งสุขลา อ.ศรีราชา จ.ชลบุรี โทรศัพท์ ๐๘๙๐๙๘๗๑๘๒
๔๒๐	วิสาหกิจชุมชนบ้านเขาดิน High Stay	๑๕๘/๖๗ หมู่ ๑๒ ต.ทุ่งสุขลา อ.ศรีราชา จ.ชลบุรี โทรศัพท์ ๐๘๗๙๔๑๘๐๑๕
๔๒๑	วิสาหกิจชุมชนคนแบ่งปันเพื่อนกันแหลมฉบัง	๖๒/๑๕๕ หมู่ ๑๐ ต.ทุ่งสุขลา อ.ศรีราชา จ.ชลบุรี โทรศัพท์ ๐๘๑๕๗๖๘๐๗๒
๔๒๒	วิสาหกิจชุมชนทอพีโซ่	๓๓/๓ หมู่ ๓ ต.ทุ่งสุขลา อ.ศรีราชา จ.ชลบุรี โทรศัพท์ ๐๘๑๕๘๘๙๔๑๒

ลำดับที่	ชื่อ	ที่ตั้ง
๔๒๓	วิสาหกิจชุมชนแปรรูปสมุนไพรป่าชายเลนแหลมฉบัง	หมู่ ๓ ต.ทุ่งสุขลา อ.ศรีราชา จ.ชลบุรี โทรศัพท์ ๐๙๕๘๗๑๙๒๒๙
๔๒๔	วิสาหกิจชุมชนกลุ่มเพาะเลี้ยงหมึกเป็นและปูเป็น	หมู่ ๓ ต.ทุ่งสุขลา อ.ศรีราชา จ.ชลบุรี โทรศัพท์ ๐๘๖๐๗๐๗๙๑๕
๔๒๕	วิสาหกิจชุมชนแปรรูปอาหารทะเลแหลมฉบัง	หมู่ ๓ ต.ทุ่งสุขลา อ.ศรีราชา จ.ชลบุรี โทรศัพท์ ๐๙๙๖๑๓๘๗๓๔
๔๒๖	วิสาหกิจชุมชนกาแฟชุมชนแหลมฉบัง	๗๙/๑๙๙ หมู่ ๑๐ ต.ทุ่งสุขลา อ.ศรีราชา จ.ชลบุรี
๔๒๗	วิสาหกิจชุมชนโลมาแหลมฉบัง	๑๑๗/๕ หมู่ ๒ ต.ทุ่งสุขลา อ.ศรีราชา จ.ชลบุรี
๔๒๘	วิสาหกิจชุมชนน้ำพริกแกงแหลมฉบัง	๕๒ หมู่ ๓ ต.ทุ่งสุขลา อ.ศรีราชา จ.ชลบุรี
๔๒๙	วิสาหกิจชุมชนกลุ่มกล้วยไม้ศรีราชา	๑๙๙/๙ หมู่ ๓ ต.บึง อ.ศรีราชา จ.ชลบุรี โทรศัพท์ ๐๑๗๘๑๐๑๘๗
๔๓๐	วิสาหกิจชุมชนกลุ่มแปรรูปสมุนไพรตำบลบึง	๑๙๙/๓๐ หมู่ ๓ ต.บึง อ.ศรีราชา จ.ชลบุรี โทรศัพท์ ๐๙๔๘๑๓๗๖๔๔
๔๓๑	วิสาหกิจชุมชนผู้ผลิตไม้ดอก-ไม้ประดับศรีราชา	๑๑๖/๙ หมู่ ๔ ต.บึง อ.ศรีราชา จ.ชลบุรี โทรศัพท์ ๐๘๖๘๒๑๓๘๖๘
๔๓๒	วิสาหกิจชุมชนหัตถาบาติก	๗๒/๑ หมู่ ๘ ต.บึง อ.ศรีราชา จ.ชลบุรี โทรศัพท์ ๐๘๑๕๗๒๙๐๓๖
๔๓๓	วิสาหกิจชุมชนแปรรูปสมุนไพรไทย ของดีหนองแขวะ	๗๙/๔ หมู่ ๔ ต.บึง อ.ศรีราชา จ.ชลบุรี โทรศัพท์ ๐๓๘๐๔๒๐๑๑
๔๓๔	วิสาหกิจชุมชนพืชสวรรค์ เพื่อนกันศรีราชา	๑/๒๙ หมู่ ๑ ต.บึง อ.ศรีราชา จ.ชลบุรี โทรศัพท์ ๐๘๑๕๗๖๘๐๗๒
๔๓๕	วิสาหกิจชุมชนสมุนไพรหนองแขวะ ๙๙๙	๔๔ หมู่ ๔ ต.บึง อ.ศรีราชา จ.ชลบุรี โทรศัพท์ ๐๘๕๔๓๓๔๔๖๘
๔๓๖	วิสาหกิจชุมชนเกษตรทฤษฎีใหม่บ้าน JKC ( จุกกะเเมอ )	๓๒ หมู่ ๑ ต.บึง อ.ศรีราชา จ.ชลบุรี โทรศัพท์ ๐๘๙๒๔๔๙๑๑๙
๔๓๗	วิสาหกิจชุมชนผลิตและแปรรูปถั่ว	๙๙/๙ หมู่ ๔ ต.บึง อ.ศรีราชา จ.ชลบุรี โทรศัพท์ ๐๘๐๖๐๓๘๙๙๙
๔๓๘	วิสาหกิจชุมชนผู้ปลูกผักไฮโดรโปนิกส์	๓/๕๕ หมู่ ๔ ต.บึง อ.ศรีราชา จ.ชลบุรี โทรศัพท์ ๐๘๑๖๕๓๒๔๓๒
๔๓๙	วิสาหกิจชุมชนสมุนไพรพืชสวนครัวจุกกะเเมอคู่กัน	๔๖/๑๗ หมู่ ๑ ต.บึง อ.ศรีราชา จ.ชลบุรี โทรศัพท์ ๐๘๘๒๕๓๓๘๖๖
๔๔๐	วิสาหกิจชุมชนหนองเลงพัฒนา	๑๙๔/๕๐ หมู่ ๑๑ ต.หนองขาม อ.ศรีราชา จ.ชลบุรี โทรศัพท์ ๐๓๘๒๙๖๙๓๗
๔๔๑	วิสาหกิจชุมชนเขาดินบาติก	๓๒๙/๓ หมู่ ๓ ต.หนองขาม อ.ศรีราชา จ.ชลบุรี
๔๔๒	วิสาหกิจชุมชนหัตถกรรมสตรีรักษ์โลก ( ECO LADY )	๕๑๔/๒ หมู่ ๓ ต.หนองขาม อ.ศรีราชา จ.ชลบุรี โทรศัพท์ ๐๘๑๘๖๔๒๓๐๔
๔๔๓	วิสาหกิจชุมชนการท่องเที่ยวเชิงอนุรักษ์และอายุวัฒนะบ้านเนินแสนสุข	๒๔๑/๕ หมู่ ๗ ต.หนองขาม อ.ศรีราชา จ.ชลบุรี โทรศัพท์ ๐๘๗๑๓๐๓๗๐๓
๔๔๔	วิสาหกิจชุมชนพืชผักปลอดภัยตำบลหนองขาม	๑๑๑ หมู่ ๑๑ ต.หนองขาม อ.ศรีราชา จ.ชลบุรี โทรศัพท์ ๐๙๖๓๔๘๘๙๘๓
๔๔๕	วิสาหกิจชุมชนกลุ่มแม่บ้านโรงพริกแกงหนองยายปู่	๕๗๘ หมู่ ๑๐ ต.หนองขาม อ.ศรีราชา จ.ชลบุรี โทรศัพท์ ๐๘๙๒๔๙๐๕๑๖

ลำดับที่	ชื่อ	ที่ตั้ง
๔๔๖	วิสาหกิจชุมชนกลุ่มพืชสมุนไพรเขาหินบนขอยเจริญทรัพย์	๔๑๓/๓๓ หมู่ ๓ ต.หนองขาม อ.ศรีราชา จ.ชลบุรี โทรศัพท์ ๐๘๖๓๗๕๓๖๘๒
๔๔๗	วิสาหกิจชุมชนงานถักสร้างอาชีพเครือข่ายพัฒนา	๒๐๗/๓๘๓ หมู่ ๑๑ ต.หนองขาม อ.ศรีราชา จ.ชลบุรี โทรศัพท์ ๐๘๘๒๕๐๒๕๐๒
๔๔๘	วิสาหกิจชุมชนแปลงใหญ่มะพร้าวหนองขาม	๔๐๖/๑ หมู่ ๖ ต.หนองขาม อ.ศรีราชา จ.ชลบุรี โทรศัพท์ ๐๘๑๙๔๑๕๐๙๓
๔๔๙	วิสาหกิจชุมชนการผลิตข้าวและการเกษตรแหลมฉะบับ	๙๙/๙๙ หมู่ ๑๑ ต.หนองขาม อ.ศรีราชา จ.ชลบุรี โทรศัพท์ ๐๘๙๙๙๖๖๔๘๓
๔๕๐	วิสาหกิจชุมชนแปลงใหญ่มันสำปะหลังหนองขาม	๔๐๖/๑ หมู่ ๖ ต.หนองขาม อ.ศรีราชา จ.ชลบุรี
๔๕๑	วิสาหกิจชุมชนกลุ่มเกษตรกรเขาหินยุคใหม่	๑๘๓/๒๘๓ หมู่ ๙ ต.หนองขาม อ.ศรีราชา จ.ชลบุรี โทรศัพท์ ๐๘๖๘๔๙๙๑๖๑
๔๕๒	วิสาหกิจชุมชนเกษตรอินทรีย์แทนรักษ์ชลบุรี	๑๘๘ หมู่ ๑๑ ต.หนองขาม อ.ศรีราชา จ.ชลบุรี โทรศัพท์ ๐๘๙๗๔๙๔๒๘๓
๔๕๓	วิสาหกิจชุมชนหลงกันไส้เดือนเขาหิน	๓๐๙/๒ หมู่ ๓ ต.หนองขาม อ.ศรีราชา จ.ชลบุรี โทรศัพท์ ๐๓๘๓๓๙๐๔๒
๔๕๔	วิสาหกิจชุมชนกรีนเทคโซน ( GREEN TECH ZONE )	๕๓๖ หมู่ ๘ ต.หนองขาม อ.ศรีราชา จ.ชลบุรี โทรศัพท์ ๐๘๑๑๖๒๑๐๐๑
๔๕๕	วิสาหกิจชุมชนแสนสุขพัฒนา	๔๑๙/๑ หมู่ ๖ ต.หนองขาม อ.ศรีราชา จ.ชลบุรี
๔๕๖	วิสาหกิจชุมชนเกษตรยั่งยืน UNSDG Community Enterprise	๕๕๕/๘ หมู่ ๓ ต.หนองขาม อ.ศรีราชา จ.ชลบุรี โทรศัพท์ ๐๘๑๙๐๓๐๓๕๕
๔๕๗	วิสาหกิจชุมชนกลุ่มหนองขามเกษตรคนรุ่นใหม่	๑๕๖/๒๗ หมู่ ๕ ต.หนองขาม อ.ศรีราชา จ.ชลบุรี โทรศัพท์ ๐๘๑๖๓๙๘๑๓๙
๔๕๘	วิสาหกิจชุมชนหนองขามสามบ้าน	๑๒/๘ หมู่ ๑ ต.หนองขาม อ.ศรีราชา จ.ชลบุรี โทรศัพท์ ๐๖๔๒๔๙๙๙๔๗
๔๕๙	วิสาหกิจชุมชนบ้านหนองเลง	๑๐/๗ หมู่ ๑ ต.หนองขาม อ.ศรีราชา จ.ชลบุรี โทรศัพท์ ๘๙๘๙๒๖๓๔๗
๔๖๐	เครือข่ายวิสาหกิจชุมชนกลุ่มเกษตรกรเขาหินยุคใหม่	๑๘๓/๒๘๓ หมู่ ๙ ต.หนองขาม อ.ศรีราชา จ.ชลบุรี โทรศัพท์ ๐๘๖๘๔๙๙๑๖๑
๔๖๑	วิสาหกิจชุมชนกลุ่มสับปะรดสุรศักดิ์	๔๐๒/๕๗ หมู่ ๕ ต.เขาคันทรง อ.ศรีราชา จ.ชลบุรี
๔๖๒	วิสาหกิจชุมชนเกษตรศรีราชายั่งยืนด้วยสมาร์ทฟาร์ม	๓๕๓/๔ หมู่ ๖ ต.เขาคันทรง อ.ศรีราชา จ.ชลบุรี โทรศัพท์ ๐๘๙๒๖๘๗๗๗๘
๔๖๓	วิสาหกิจชุมชนเส้นพารวย	๔๐๘/๓ หมู่ ๗ ต.เขาคันทรง อ.ศรีราชา จ.ชลบุรี โทรศัพท์ ๐๘๐๔๕๔๙๑๙๗
๔๖๔	วิสาหกิจชุมชนตามรอยเท้าพ่อ	๔๐๗/๑๓ หมู่ ๗ ต.เขาคันทรง อ.ศรีราชา จ.ชลบุรี โทรศัพท์ ๐๘๙๙๙๑๐๗๑๑
๔๖๕	วิสาหกิจชุมชนเกษตรซอสพริก	๒๓๘/๑๒ หมู่ ๑๐ ต.บางพระ อ.ศรีราชา จ.ชลบุรี โทรศัพท์ ๐๓๘๓๔๑๑๘๒
๔๖๖	วิสาหกิจชุมชนกรหัตถศิลป์ไทย	๒๒๙/๘ หมู่ ๔ ต.บางพระ อ.ศรีราชา จ.ชลบุรี โทรศัพท์ ๐๖๘๘๘๗๓๐๖
๔๖๗	วิสาหกิจชุมชนสมุนไพรห้วยกุ่ม	๔๕ หมู่ ๕ ต.บางพระ อ.ศรีราชา จ.ชลบุรี โทรศัพท์ ๐๘๙๔๕๐๘๑๐๕
๔๖๘	วิสาหกิจชุมชนพืชสมุนไพรบางพระ	๙๙/๙ หมู่ ๖ ต.บางพระ อ.ศรีราชา จ.ชลบุรี โทรศัพท์ ๐๓๘๕๕๗๙๙๙

ลำดับที่	ชื่อ	ที่ตั้ง
๔๖๙	วิสาหกิจชุมชนกลุ่มบางพระพัฒนาการเกษตร	๘๘ หมู่ ๑๐ ต.บางพระ อ.ศรีราชา จ.ชลบุรี โทรศัพท์ ๐๘๑๔๖๗๖๑๖๒
๔๗๐	วิสาหกิจชุมชนแปลงใหญ่มันสำปะหลัง ต.บางพระ ต.สุรศักดิ์ ต.บึง	๑๗๑ หมู่ ๕ ต.บางพระ อ.ศรีราชา จ.ชลบุรี โทรศัพท์ ๐๘๙๘๓๑๘๕๕๖
๔๗๑	วิสาหกิจชุมชนเกษตรอินทรีย์ หนองข่า	๑๙/๒๗ หมู่ ๑๑ ต.บางพระ อ.ศรีราชา จ.ชลบุรี โทรศัพท์ ๐๘๑๙๔๒๗๕๘๙
๔๗๒	วิสาหกิจชุมชนไทยสตึก บางพระ	๒๘/๓ หมู่ ๗ ต.บางพระ อ.ศรีราชา จ.ชลบุรี โทรศัพท์ ๐๖๒๑๘๖๘๘๖๘
๔๗๓	วิสาหกิจชุมชนไทยราชมวงคัลฟาร์ม	๒๘/๑๕๘ หมู่ ๖ ต.บางพระ อ.ศรีราชา จ.ชลบุรี โทรศัพท์ ๐๘๙๔๐๗๔๘๐๒
๔๗๔	วิสาหกิจชุมชนกลุ่มแม่บ้านเกษตรกรกรเนินกระบก	๑๘๘/๒๓ หมู่ ๕ ต.บ่อวิน อ.ศรีราชา จ.ชลบุรี โทรศัพท์ ๐๘๑๖๓๘๓๐๑๕
๔๗๕	วิสาหกิจชุมชนสมุนไพรรและเครื่องเทศบ่อวิน	๓๓๒ หมู่ ๖ ต.บ่อวิน อ.ศรีราชา จ.ชลบุรี โทรศัพท์ ๐๙๕๕๗๖๘๔๒๔
๔๗๖	วิสาหกิจชุมชนสมุนไพรรโดมมาพิน	๒๗๗/๑๔ หมู่ ๓ ต.บ่อวิน อ.ศรีราชา จ.ชลบุรี โทรศัพท์ ๐๙๗๒๒๘๒๔๕๕
๔๗๗	วิสาหกิจชุมชนปลูกพืชสมุนไพรรผลิตและจำหน่าย	๒๗๑/๓๔๖ หมู่ ๓ ต.บ่อวิน อ.ศรีราชา จ.ชลบุรี โทรศัพท์ ๐๘๑๖๕๒๗๗๘๘
๔๗๘	วิสาหกิจชุมชนบ้านสวนบ่อวิน	๑๔๘/๒๔ หมู่ ๔ ต.บ่อวิน อ.ศรีราชา จ.ชลบุรี โทรศัพท์ ๐๘๘๓๐๐๔๑๙๖
๔๗๙	วิสาหกิจชุมชนบ้านพันเสด็จใน	๒๒ หมู่ ๔ ต.บ่อวิน อ.ศรีราชา จ.ชลบุรี โทรศัพท์ ๐๘๑๑๕๖๗๗๓๒
๔๘๐	เครือข่ายวิสาหกิจชุมชนสมุนไพรรไทยและเครื่องเทศ	๓๓๒ หมู่ ๖ ต.บ่อวิน อ.ศรีราชา จ.ชลบุรี โทรศัพท์ ๐๙๗๔๕๖๖๕๕๖
๔๘๑	วิสาหกิจชุมชนเกาะสีซังโฮมสเตย์	๑๖๙ หมู่ ๓ ต.ท่าเทววงษ์ อ.เกาะสีซัง จ.ชลบุรี โทรศัพท์ ๐๘๑๕๗๒๗๘๔๐
๔๘๒	วิสาหกิจชุมชนประมงพื้นบ้าน เกาะสีซัง	๑๒๘ หมู่ ๑ ต.ท่าเทววงษ์ อ.เกาะสีซัง จ.ชลบุรี โทรศัพท์ ๐๘๔๘๙๒๗๔๕๕
๔๘๓	วิสาหกิจชุมชนท่องเที่ยวโดยชุมชนเกาะสีซัง	๑๑๑/๑๑ หมู่ ๓ ต.ท่าเทววงษ์ อ.เกาะสีซัง จ.ชลบุรี โทรศัพท์ ๐๘๑๓๐๕๕๕๔๔
๔๘๔	วิสาหกิจชุมชนเกษตรพอเพียงเกาะสีซัง	๗๗ หมู่ ๓ ต.ท่าเทววงษ์ อ.เกาะสีซัง จ.ชลบุรี โทรศัพท์ ๐๙๑๑๘๗๘๐๓๙
๔๘๕	วิสาหกิจชุมชนปศุสัตว์ตำบลเกาะสีซัง	๙๒ หมู่ ๓ ต.ท่าเทววงษ์ อ.เกาะสีซัง จ.ชลบุรี โทรศัพท์ ๐๘๒๙๑๘๓๙๘๕
๔๘๖	วิสาหกิจชุมชนกลุ่มแม่บ้านเกษตรกรสุขุมพัฒนา	๕๕/๒ หมู่ ๓ ต.สัตหีบ อ.สัตหีบ จ.ชลบุรี โทรศัพท์ ๐๓๘๔๓๕๓๕๕
๔๘๗	วิสาหกิจชุมชนเชิงเขาหมอน	๙๔/๑๑ หมู่ ๖ ต.สัตหีบ อ.สัตหีบ จ.ชลบุรี โทรศัพท์ ๐๙๘๓๔๔๙๙๕
๔๘๘	วิสาหกิจชุมชนเขาคันธมาทน์	๑๒๐/๑๐ หมู่ ๙ ต.สัตหีบ อ.สัตหีบ จ.ชลบุรี โทรศัพท์ ๐๘๙๗๕๒๘๖๐๙
๔๘๙	วิสาหกิจชุมชนศูนย์อนุรักษ์นวดแผนไทยวัดหลวงพ้ออี	๐๓๓๓ หมู่ ๑ ต.สัตหีบ อ.สัตหีบ จ.ชลบุรี โทรศัพท์ ๐๘๕๓๙๘๒๘๖๕
๔๙๐	วิสาหกิจชุมชนกลุ่มบาติกแม่บ้านทหารเรือ	๒๒๓๔/๒๙๗ หมู่ ๑ ต.สัตหีบ อ.สัตหีบ จ.ชลบุรี โทรศัพท์ ๐๘๙๗๕๒๘๖๑๒
๔๙๑	วิสาหกิจชุมชนแม่บ้านเกษตรกรหนองระกำ	๘๕/๗๘ หมู่ ๖ ต.สัตหีบ อ.สัตหีบ จ.ชลบุรี โทรศัพท์ ๐๘๐๐๑๕๑๖๒๔

ลำดับที่	ชื่อ	ที่ตั้ง
๔๙๒	วิสาหกิจชุมชนอาหารบ้านไทยร่วมใจ	๒๖/๖๓ หมู่ ๔ ต.สัตหีบ อ.สัตหีบ จ.ชลบุรี โทรศัพท์ ๐๘๗๕๓๓๔๑๑๙
๔๙๓	วิสาหกิจชุมชนผลิตภัณฑ์สมุนไพรสัตหีบ	๑๑๕ หมู่ ๙ ต.สัตหีบ อ.สัตหีบ จ.ชลบุรี โทรศัพท์ ๐๘๙๕๔๕๗๖๙๐
๔๙๔	วิสาหกิจชุมชนดอกไม้ประดิษฐ์จากดินไทยและผ้าใยบัว	๖๑/๑๐๖ หมู่ ๕ ต.สัตหีบ อ.สัตหีบ จ.ชลบุรี โทรศัพท์ ๐๘๖๓๕๓๖๑๙๘
๔๙๕	วิสาหกิจชุมชนกลุ่มอาชีพเย็นฤดี ม.๖ ต.สัตหีบ อ.สัตหีบ จ.ชลบุรี	๙๕/๑๙ หมู่ ๖ ต.สัตหีบ อ.สัตหีบ จ.ชลบุรี โทรศัพท์ ๐๘๒๔๖๓๐๑๑๑
๔๙๖	วิสาหกิจชุมชนแม่บ้านตำรอน้ำสัตหีบ	๒๘/๖ หมู่ ๓ ต.สัตหีบ อ.สัตหีบ จ.ชลบุรี โทรศัพท์ ๐๘๑๓๐๕๒๒๒๙
๔๙๗	วิสาหกิจชุมชนบาติกบ้านยางงาม	๔๖/๔๑ หมู่ ๓ ต.สัตหีบ อ.สัตหีบ จ.ชลบุรี โทรศัพท์ ๐๘๑๒๐๙๔๘๔๑
๔๙๘	วิสาหกิจชุมชนบ้านเตาถ่าน	๓/๒๙ หมู่ ๘ ต.สัตหีบ อ.สัตหีบ จ.ชลบุรี โทรศัพท์ ๐๘๑๔๕๘๕๕๕๓
๔๙๙	วิสาหกิจชุมชนพืชสมุนไพรสัตหีบ	๑๕/๔๕ หมู่ ๖ ต.สัตหีบ อ.สัตหีบ จ.ชลบุรี โทรศัพท์ ๐๙๓๙๖๓๕๓๙๕
๕๐๐	วิสาหกิจชุมชนเพียรพาทำศูนย์บริการและถ่ายทอดเทคโนโลยีเกษตรประจำตำบลสัตหีบ	๖๘/๓๓ หมู่ ๕ ต.สัตหีบ อ.สัตหีบ จ.ชลบุรี โทรศัพท์ ๐๙๒๐๒๖๘๔๒๔
๕๐๑	วิสาหกิจชุมชนวนเกษตรและพืชสมุนไพร	๔๙/๑๕ หมู่ ๓ ต.สัตหีบ อ.สัตหีบ จ.ชลบุรี โทรศัพท์ ๐๘๔๕๖๒๘๐๐๗
๕๐๒	วิสาหกิจชุมชน GREEN.DR	๒๒/๓ หมู่ ๗ ต.สัตหีบ อ.สัตหีบ จ.ชลบุรี โทรศัพท์ ๐๙๕๔๙๓๙๕๙๔
๕๐๓	วิสาหกิจชุมชนแฮนด์เมค งานถัก บ้านยางงาม๒	๒๖/๑๕๐ หมู่ ๔ ต.สัตหีบ อ.สัตหีบ จ.ชลบุรี โทรศัพท์ ๐๘๕๒๘๗๒๒๘๘๘
๕๐๔	วิสาหกิจชุมชนกลุ่มแม่บ้านกองเรือยุทธการ	๒๐๔๑/๑ หมู่ ๒ ต.สัตหีบ อ.สัตหีบ จ.ชลบุรี โทรศัพท์ ๐๓๘๔๓๗๔๗๙
๕๐๕	เครือข่ายวิสาหกิจชุมชน GREENDOM	๒๒/๓ หมู่ ๗ ต.สัตหีบ อ.สัตหีบ จ.ชลบุรี โทรศัพท์ ๐๙๓๙๘๙๔๒๖๕
๕๐๖	วิสาหกิจชุมชนพืชผักปลอดภัยไร้เคมี	๘๖/๑ หมู่ ๖ ต.นาจอมเทียน อ.สัตหีบ จ.ชลบุรี โทรศัพท์ ๐๖๘๘๔๕๐๙๔
๕๐๗	วิสาหกิจชุมชนบ้านไม้ไทย	๓๕/๕ หมู่ ๕ ต.นาจอมเทียน อ.สัตหีบ จ.ชลบุรี โทรศัพท์ ๐๘๖๘๓๑๓๓๙๐
๕๐๘	วิสาหกิจชุมชนเต่าสีจรรย์	๔๘/๕ หมู่ ๖ ต.นาจอมเทียน อ.สัตหีบ จ.ชลบุรี โทรศัพท์ ๐๘๙๒๔๗๖๖๕๑
๕๐๙	วิสาหกิจชุมชนซีจรรย์สโมสร	๓๑/๑ หมู่ ๖ ต.นาจอมเทียน อ.สัตหีบ จ.ชลบุรี โทรศัพท์ ๐๓๓๐๐๕๘๑๙
๕๑๐	วิสาหกิจชุมชนประมงเรือท่องเที่ยวและกีฬาบ้านอำเภอ	๒๑๔ หมู่ ๔ ต.นาจอมเทียน อ.สัตหีบ จ.ชลบุรี โทรศัพท์ ๐๓๘๒๓๗๙๕๑
๕๑๑	วิสาหกิจชุมชนกลุ่มเปลี่ยนขยะให้เป็นประโยชน์ รักษาทะเลแสนท์บ้านอำเภอ	๑๕๖ หมู่ ๔ ต.นาจอมเทียน อ.สัตหีบ จ.ชลบุรี โทรศัพท์ ๐๘๑๙๐๑๕๖๗๙
๕๑๒	วิสาหกิจชุมชน Herbal Earth Living @Cheechan	๑๙/๔๘ หมู่ ๗ ต.นาจอมเทียน อ.สัตหีบ จ.ชลบุรี โทรศัพท์ ๐๘๑๘๓๑๕๗๒๓
๕๑๓	วิสาหกิจชุมชนนงนุชพัทธการาร์เด็น ดีไซน์	๘๒/๘ หมู่ ๘ ต.นาจอมเทียน อ.สัตหีบ จ.ชลบุรี โทรศัพท์ ๐๘๙๗๔๗๕๙๗๘

ลำดับที่	ชื่อ	ที่ตั้ง
๕๑๔	วิสาหกิจชุมชนเลเจนด์สยามไทยแลนด์โชว์รูม	๑๓๙ หมู่ ๘ ต.นาจอมเทียน อ.สัตหีบ จ.ชลบุรี โทรศัพท์ ๐๓๓๐๗๓๓๓๓
๕๑๕	วิสาหกิจชุมชนแปลงใหญ่มันสำปะหลังหนองขาม	๔๐๖/๑ หมู่ ๖ ต.หนองขาม อ.ศรีราชา จ.ชลบุรี
๕๑๖	วิสาหกิจชุมชนบ้านเขาหิน High Stay	๑๕๘/๖๗ หมู่ ๑๒ ต.ทุ่งสุขลา อ.ศรีราชา จ.ชลบุรี โทรศัพท์ ๐๘๗๙๔๑๘๐๑๕
๕๑๕	วิสาหกิจชุมชนวันดีแฟมิลีฟาร์ม	๓๐/๕๙ หมู่ ๓ ต.นาจอมเทียน อ.สัตหีบ จ.ชลบุรี โทรศัพท์ ๐๙๘๒๒๓๖๒๕๖
๕๑๖	วิสาหกิจชุมชนบ้านสวย ไม้งาม @๒๕๖๕	๑๕ หมู่ ๖ ต.นาจอมเทียน อ.สัตหีบ จ.ชลบุรี โทรศัพท์ ๐๙๙๑๕๑๖๓๙๘
๕๑๗	วิสาหกิจชุมชนกลุ่มแม่บ้านเกษตรกรเขาบายศรี	๑๒๓/๕๙ หมู่ ๕ ต.พญาทาลวง อ.สัตหีบ จ.ชลบุรี โทรศัพท์ ๐๓๘๗๒๒๐๕๐
๕๑๘	วิสาหกิจชุมชนกลุ่มแม่บ้านสามัคคี	๑๒๑/๓ หมู่ ๔ ต.พญาทาลวง อ.สัตหีบ จ.ชลบุรี โทรศัพท์ ๐๓๘๒๔๕๕๐๗
๕๑๙	วิสาหกิจชุมชนชาวไร่	๑๒๑/๔๖ หมู่ ๓ ต.พญาทาลวง อ.สัตหีบ จ.ชลบุรี โทรศัพท์ ๐๓๘๗๒๒๒๑๓
๕๒๐	วิสาหกิจชุมชนเรือนรักษ์	๒๐๓/๓๒ หมู่ ๗ ต.พญาทาลวง อ.สัตหีบ จ.ชลบุรี โทรศัพท์ ๐๓๘๒๔๗๐๗๖
๕๒๑	วิสาหกิจชุมชนศูนย์ส่งเสริมอาชีพวัฒนธรรมไทยสปา	๕๕/๑ หมู่ ๘ ต.สัตหีบ อ.สัตหีบ จ.ชลบุรี โทรศัพท์ ๐๘๑๖๕๔๘๙๔๑
๕๒๒	วิสาหกิจชุมชนไม้ดอก ไม้ประดับ ไม้ผล กม.๑๐	๕๕/๖ หมู่ ๓ ต.พญาทาลวง อ.สัตหีบ จ.ชลบุรี โทรศัพท์ ๐๘๙๖๐๔๙๑๓๕
๕๒๓	วิสาหกิจชุมชนกลุ่มปลูกพืชสมุนไพรบ้านหนองหญ้า	๓๖/๑๔๖ หมู่ ๕ ต.พญาทาลวง อ.สัตหีบ จ.ชลบุรี โทรศัพท์ ๐๖๓๖๙๖๖๓๒๔
๕๒๔	วิสาหกิจชุมชนเหมือนฝันโฮมเอิร์บ	๑๒๒/๗๔ หมู่ ๔ ต.พญาทาลวง อ.สัตหีบ จ.ชลบุรี โทรศัพท์ ๐๘๐๙๒๔๑๔๕๖
๕๒๕	วิสาหกิจชุมชนตลาดน้ำ ๔ ภาค (ม่อนกระชาย)	๙๙/๙๙๙ หมู่ ๘ ต.พญาทาลวง อ.สัตหีบ จ.ชลบุรี โทรศัพท์ ๐๘๙๙๘๘๒๙๑๙
๕๒๖	วิสาหกิจชุมชนกลุ่มคุ้มครองผู้บริโภควัดวันเพ็ญ	๘๗/๑ หมู่ ๙ ต.บางเสร่ อ.สัตหีบ จ.ชลบุรี โทรศัพท์ ๐๘๖๘๔๐๑๘๔๐
๕๒๗	วิสาหกิจชุมชนชมรมเรือท่องเที่ยวและกีฬาบางเสร่	๑๖ หมู่ ๑ ต.บางเสร่ อ.สัตหีบ จ.ชลบุรี โทรศัพท์ ๐๘๖๓๑๒๓๓๗๖
๕๒๘	วิสาหกิจชุมชนเซอร์โกละเกษตรอินทรีย์ SDG (สัตหีบ)	๑๘๗/๓๙ หมู่ ๗ ต.บางเสร่ อ.สัตหีบ จ.ชลบุรี โทรศัพท์ ๐๙๕๔๘๒๘๖๐๓
๕๒๙	วิสาหกิจชุมชนพืชผัก,สมุนไพร กวนชายไสด	๒ หมู่ ๒ ต.บางเสร่ อ.สัตหีบ จ.ชลบุรี โทรศัพท์ ๐๖๒๗๕๒๙๙๕๑
๕๓๐	วิสาหกิจชุมชนกลุ่มพัฒนาอาชีพการทำผ้ามัดย้อมสีสดใส	๑๘๔/๑๐๒ หมู่ ๑๐ ต.บางเสร่ อ.สัตหีบ จ.ชลบุรี โทรศัพท์ ๐๘๙๘๐๖๔๙๗๖
๕๓๑	วิสาหกิจชุมชนวัยรุ่นทำกิน	๑๒๘ หมู่ ๑ ต.บางเสร่ อ.สัตหีบ จ.ชลบุรี โทรศัพท์ ๐๖๔๑๙๕๕๕๑๙
๕๓๒	เครือข่ายวิสาหกิจชุมชนเซอร์โกละเกษตรอินทรีย์ SDG (ประเทศไทย)	๑๘๗/๖๙ หมู่ ๗ ต.บางเสร่ อ.สัตหีบ จ.ชลบุรี โทรศัพท์ ๐๘๑๗๓๒๘๐๔๖
๕๓๓	วิสาหกิจชุมชนกลุ่มแม่บ้านเกษตรกรหนองน้ำเค็ม	๕๔/๒ หมู่ ๒ ต.แสมสาร อ.สัตหีบ จ.ชลบุรี โทรศัพท์ ๐๓๘๔๓๑๙๕๔
๕๓๔	วิสาหกิจชุมชนกลุ่มแม่บ้านเกษตรกรแปรรูปผลไม้เขาสามชั้น	๑๒๒ หมู่ ๓ ต.บ่อทอง อ.บ่อทอง จ.ชลบุรี โทรศัพท์ ๐๘๖๑๕๓๔๑๒๐

ลำดับที่	ชื่อ	ที่ตั้ง
๕๓๕	วิสาหกิจชุมชนไม้ดอกไม้ประดับ (Gong Hill Garden)	๑๔๑ หมู่ ๑ ต.บ่อทอง อ.บ่อทอง จ.ชลบุรี โทรศัพท ๐๘๖๕๕๕๒๕๖๕
๕๓๖	วิสาหกิจชุมชนสมุนไพรบ้านอมพนม	๑๕๙ หมู่ ๑ ต.บ่อทอง อ.บ่อทอง จ.ชลบุรี โทรศัพท ๐๘๑๔๙๒๖๕๔๒
๕๓๗	วิสาหกิจชุมชนกลุ่มแปรรูปกล้วยอบน้ำผึ้งบ่อทอง	๒๐ หมู่ ๓ ต.บ่อทอง อ.บ่อทอง จ.ชลบุรี โทรศัพท ๐๘๔๗๑๔๔๐๒๙
๕๓๘	วิสาหกิจชุมชนกลุ่มเกษตรกรรมยั่งยืนแห่งบ้านทับเจ๊ก	๙๔๗ หมู่ ๙ ต.บ่อทอง อ.บ่อทอง จ.ชลบุรี โทรศัพท ๐๘๔๕๖๕๑๕๕๔
๕๓๙	วิสาหกิจชุมชนบ้านหิมพานต์บ่อทอง	๓๙ หมู่ ๔ ต.บ่อทอง อ.บ่อทอง จ.ชลบุรี โทรศัพท ๐๖๓๔๗๒๕๔๘๖
๕๔๐	วิสาหกิจชุมชนแหล่งท่องเที่ยวเชิงเกษตร บ้านคลองยาง	๑๓๑ หมู่ ๘ ต.บ่อทอง อ.บ่อทอง จ.ชลบุรี โทรศัพท ๐๖๓๙๙๒๘๗๘๙
๕๔๑	วิสาหกิจชุมชนแปลงใหญ่ปาล์มน้ำมันตำบลบ่อทอง	หมู่ ๘ ต.บ่อทอง อ.บ่อทอง จ.ชลบุรี โทรศัพท ๐๖๑๗๔๙๔๗๘๙
๕๔๒	วิสาหกิจชุมชนแปลงใหญ่ปาล์มน้ำมันอำเภอบ่อทอง	หมู่ ๘ ต.บ่อทอง อ.บ่อทอง จ.ชลบุรี โทรศัพท ๐๙๘๔๔๗๕๓๙๙
๕๔๓	วิสาหกิจชุมชนบ้านคลองใหญ่คนรักช้าง	หมู่ ๘ ต.บ่อทอง อ.บ่อทอง จ.ชลบุรี โทรศัพท ๐๖๑๗๔๙๔๗๘๙
๕๔๔	วิสาหกิจชุมชนสมุนไพรเพื่อการแปรรูป	๑๐๗/๕ หมู่ ๑ ต.บ่อทอง อ.บ่อทอง จ.ชลบุรี โทรศัพท ๐๘๓๖๔๖๑๒๔๒
๕๔๕	วิสาหกิจชุมชนแปรรูปผลผลิตเกษตร@อมพนม	๑๖๕/๗ หมู่ ๑ ต.บ่อทอง อ.บ่อทอง จ.ชลบุรี โทรศัพท ๐๖๔๙๙๗๙๘๒๒
๕๔๖	วิสาหกิจชุมชนกลุ่มศูนย์เรียนรู้เศรษฐกิจพอเพียงชุมชนบ้านทุ่งน้อย	๔๑/๓ หมู่ ๔ ต.วัดสุวรรณ อ.บ่อทอง จ.ชลบุรี โทรศัพท ๐๘๘๓๓๕๒๔๕๓
๕๔๗	วิสาหกิจชุมชนกลุ่มผ้าบาติกบ้านทุ่งน้อย	๕ หมู่ ๔ ต.วัดสุวรรณ อ.บ่อทอง จ.ชลบุรี โทรศัพท ๐๘๑๗๒๖๖๒๐๖
๕๔๘	วิสาหกิจชุมชนกลุ่มบ่อทองน้ำตาลแดง	๔๗/๒๘ หมู่ ๖ ต.วัดสุวรรณ อ.บ่อทอง จ.ชลบุรี โทรศัพท ๐๘๓๑๒๑๘๘๑๑
๕๔๙	วิสาหกิจชุมชนกลุ่มแม่บ้านเกษตรกรตำบลวัดสุวรรณ	๒๖ หมู่ ๑ ต.วัดสุวรรณ อ.บ่อทอง จ.ชลบุรี
๕๕๐	วิสาหกิจชุมชนแปลงใหญ่บ่อทอง	๔๗/๒๘ หมู่ ๖ ต.วัดสุวรรณ อ.บ่อทอง จ.ชลบุรี โทรศัพท ๐๘๓๑๒๑๘๘๑๑
๕๕๑	วิสาหกิจชุมชนกลุ่มผู้ปลูกพริกไทยและพืชสมุนไพรอินทรีย์เพื่อการค้าและส่งออกอำเภอบ่อทอง จังหวัดชลบุรี	๑๑๕ หมู่ ๖ ต.วัดสุวรรณ อ.บ่อทอง จ.ชลบุรี
๕๕๒	วิสาหกิจชุมชนพืชสมุนไพรเท่านั้น	๔๖/๔ หมู่ ๔ ต.วัดสุวรรณ อ.บ่อทอง จ.ชลบุรี โทรศัพท ๐๖๒๒๒๖๑๙๒๓
๕๕๓	วิสาหกิจชุมชนแปลงใหญ่มันสำปะหลังอำเภอบ่อทอง	หมู่ ๖ ต.วัดสุวรรณ อ.บ่อทอง จ.ชลบุรี โทรศัพท ๐๘๙๔๐๑๗๐๘๒
๕๕๔	วิสาหกิจชุมชนกลุ่มผู้ปลูกผักปลอดภัยจากสารพิษตำบลบ่อทอง	๕๔/๒ หมู่ ๔ ต.บ่อทอง อ.บ่อทอง จ.ชลบุรี โทรศัพท ๐๓๘๓๖๓๓๙๖
๕๕๕	วิสาหกิจชุมชนกลุ่มหนองบอนพัฒนา	๖๕ หมู่ ๗ ต.บ่อทอง อ.บ่อทอง จ.ชลบุรี โทรศัพท ๐๘๖๐๔๔๙๑๐๔
๕๕๖	วิสาหกิจชุมชนกลุ่มผ้าบาติกบ่อทอง	๙๕ หมู่ ๑ ต.บ่อทอง อ.บ่อทอง จ.ชลบุรี



ลำดับที่	ชื่อ	ที่ตั้ง
๕๕๗	วิสาหกิจชุมชนผักจ๋าบ่อวางทอง	๑๖๑ หมู่ ๓ ต.บ่อวางทอง อ.บ่อทอง จ.ชลบุรี โทรศัพท์ ๐๘๘๘๑๐๐๘๔๔
๕๕๘	วิสาหกิจชุมชนแปรรูปผักผลไม้เพื่อสุขภาพบ่อทอง	๖๒ หมู่ ๔ ต.บ่อวางทอง อ.บ่อทอง จ.ชลบุรี โทรศัพท์ ๐๘๘๒๑๐๐๒๘๐
๕๕๙	วิสาหกิจชุมชนแปลงใหญ่ปาล์มน้ำมันตำบลธาตุทอง ตำบลบ่อวางทอง อำเภอบ่อทอง จังหวัดชลบุรี	๔๗/๑ หมู่ ๗ ต.บ่อวางทอง อ.บ่อทอง จ.ชลบุรี โทรศัพท์ ๐๘๒๙๑๔๔๒๖๔
๕๖๐	วิสาหกิจชุมชนเลี้ยงไก่สาวพันธุ์ไข่อภิโชคดีฟาร์ม	๑๗ หมู่ ๕ ต.บ่อวางทอง อ.บ่อทอง จ.ชลบุรี โทรศัพท์ ๐๘๙๒๔๔๖๙๑๗
๕๖๑	วิสาหกิจชุมชนกลุ่มแม่บ้านเกษตรกรแปรรูปคลองมือไทร	๓๕๕ หมู่ ๕ ต.ธาตุทอง อ.บ่อทอง จ.ชลบุรี โทรศัพท์ ๐๓๘๔๗๐๒๒๐
๕๖๒	วิสาหกิจชุมชนกลุ่มแม่บ้านเกษตรกรหนองไม้แอ๊ดบึงธาตุทอง	๒๑/๓ หมู่ ๓ ต.ธาตุทอง อ.บ่อทอง จ.ชลบุรี
๕๖๓	วิสาหกิจชุมชนกลุ่มแม่บ้านน้ำพริกแกงคลองมือไทร	๓๗ หมู่ ๕ ต.ธาตุทอง อ.บ่อทอง จ.ชลบุรี โทรศัพท์ ๐๓๘๒๑๑๕๖๑
๕๖๔	วิสาหกิจชุมชนกลุ่มแม่บ้านเกษตรกรหนองเสือซ้อ	๑๘/๓ หมู่ ๓ ต.ธาตุทอง อ.บ่อทอง จ.ชลบุรี โทรศัพท์ ๐๖๓๔๒๐๑๓๙
๕๖๕	วิสาหกิจชุมชนชีวิตดีมีเห็ด	๑๓๐/๑ หมู่ ๙ ต.ธาตุทอง อ.บ่อทอง จ.ชลบุรี โทรศัพท์ ๐๘๗๖๐๒๐๑๓๓
๕๖๖	วิสาหกิจชุมชนกลุ่มยูคาโปร่งเขต	๑๙๙ หมู่ ๓ ต.ธาตุทอง อ.บ่อทอง จ.ชลบุรี โทรศัพท์ ๐๘๑๕๑๘๗๔๐๑
๕๖๗	วิสาหกิจชุมชนศิริโชคชัย	๑๑๒/๕ หมู่ ๓ ต.ธาตุทอง อ.บ่อทอง จ.ชลบุรี โทรศัพท์ ๐๙๒๒๕๖๓๔๒๒
๕๖๘	วิสาหกิจชุมชนบ้านเขากระถินสมมุไพรและปุ๋ยหมัก	๒๘๐ หมู่ ๖ ต.ธาตุทอง อ.บ่อทอง จ.ชลบุรี โทรศัพท์ ๐๘๗๖๐๖๓๘๐๓
๕๖๙	วิสาหกิจชุมชนเกษตรรักษ์อินทรีย์บ่อทอง	๒๔/๒ หมู่ ๔ ต.ธาตุทอง อ.บ่อทอง จ.ชลบุรี โทรศัพท์ ๐๙๗๑๔๐๙๓๐๑
๕๗๐	วิสาหกิจชุมชนผู้ปลูกและแปรรูปมะเดื่อฝรั่งอำเภอบ่อทอง	๒๖๙ หมู่ ๑ ต.ธาตุทอง อ.บ่อทอง จ.ชลบุรี โทรศัพท์ ๐๙๖๙๕๑๔๙๙๒
๕๗๑	วิสาหกิจชุมชนไม้กวาดดอกหญ้าอ่างกระพงค์	๒๐๗ หมู่ ๓ ต.เกษตรสุวรรณ อ.บ่อทอง จ.ชลบุรี โทรศัพท์ ๐๙๒๓๑๖๐๖๖๓
๕๗๒	วิสาหกิจชุมชนกลุ่มแปรรูปผลิตภัณฑ์ไม้ครบวงจร	๖๑ หมู่ ๕ ต.เกษตรสุวรรณ อ.บ่อทอง จ.ชลบุรี โทรศัพท์ ๐๘๔๘๖๖๗๓๑๙
๕๗๓	วิสาหกิจชุมชนกลุ่มชุมชนสืบประดออ่างกระพงค์	๗๑/๑ หมู่ ๓ ต.เกษตรสุวรรณ อ.บ่อทอง จ.ชลบุรี โทรศัพท์ ๐๕๒๘๕๕๑๒๒
๕๗๔	วิสาหกิจชุมชนกลุ่มชีวิตดีเพราะมีเห็ด	๓๓๔/๑ หมู่ ๑ ต.เกษตรสุวรรณ อ.บ่อทอง จ.ชลบุรี โทรศัพท์ ๐๙๔๕๕๑๘๐๑๘
๕๗๕	วิสาหกิจชุมชนส่งเสริมอาชีพการเพาะเห็ดและแปรรูปเห็ด	๒๕๐ หมู่ ๖ ต.เกษตรสุวรรณ อ.บ่อทอง จ.ชลบุรี โทรศัพท์ ๐๙๔๒๕๕๓๙๓๒
๕๗๖	วิสาหกิจชุมชนบ้านรักษันขมไทยหมู่ ๘ ธาตุทอง	๑ หมู่ ๘ ต.ธาตุทอง อ.บ่อทอง จ.ชลบุรี โทรศัพท์ ๐๘๐๕๖๙๐๖๐๙๖
๕๗๗	วิสาหกิจชุมชนถักทออย่างพอเพียง	๑ หมู่ ๑ ต.เกษตรสุวรรณ อ.บ่อทอง จ.ชลบุรี
๕๗๘	วิสาหกิจชุมชนแปลงใหญ่ปาล์มน้ำมันเกษตรสุวรรณพลวงทอง	หมู่ ๖ ต.เกษตรสุวรรณ อ.บ่อทอง จ.ชลบุรี โทรศัพท์ ๐๙๗๑๑๙๘๑๕๔

ลำดับที่	ชื่อ	ที่ตั้ง
๕๗๙	วิสาหกิจชุมชนแปลงใหญ่สับปะรดอำเภอบ่อทอง	หมู่ ๓ ต.เกษตรสุวรรณ อ.บ่อทอง จ.ชลบุรี โทรศัพท์ ๐๘๑๑๕๖๕๔๘
๕๘๐	วิสาหกิจชุมชนศูนย์เรียนรู้ไม้สร้างงานบ้านคลองปริง	๔๑ หมู่ ๕ ต.เกษตรสุวรรณ อ.บ่อทอง จ.ชลบุรี โทรศัพท์ ๐๘๖๑๑๐๓๔๐๕
๕๘๑	วิสาหกิจชุมชนขนุนทองส้มโมเดล	๒๗/๑ หมู่ ๓ ต.เกษตรสุวรรณ อ.บ่อทอง จ.ชลบุรี โทรศัพท์ ๐๘๙๘๙๐๗๔๙๑
๕๘๒	วิสาหกิจชุมชนเกษตรอินทรีย์	๓๖/๑ หมู่ ๔ ต.เกษตรสุวรรณ อ.บ่อทอง จ.ชลบุรี โทรศัพท์ ๐๙๗๙๙๑๙๖๑๕
๕๘๓	วิสาหกิจชุมชนกลุ่มปรับปรุงคุณภาพทุเรียนพลวงทอง	๖๗๗ หมู่ ๖ ต.พลวงทอง อ.บ่อทอง จ.ชลบุรี โทรศัพท์ ๐๑๔๓๖๗๗๗๗
๕๘๔	วิสาหกิจชุมชนกลุ่มผู้ปลูกสับปะรดตำบลพลวงทอง	๘๑๗ หมู่ ๔ ต.พลวงทอง อ.บ่อทอง จ.ชลบุรี
๕๘๕	วิสาหกิจชุมชนกลุ่มผู้ปลูกผักตำบลพลวงทอง	๕๒๕ หมู่ ๒ ต.พลวงทอง อ.บ่อทอง จ.ชลบุรี โทรศัพท์ ๐๙๙๙๓๕๒๒๐
๕๘๖	วิสาหกิจชุมชนกลุ่มเกษตรกรผู้เลี้ยงแพะพลวงทอง	๒๗๙ หมู่ ๑ ต.พลวงทอง อ.บ่อทอง จ.ชลบุรี โทรศัพท์ ๐๙๐๙๑๐๒๗๔
๕๘๗	วิสาหกิจชุมชนกลุ่มผู้ปลูกยางพาราบ้านเขาห้ายอด	๑๓๕ หมู่ ๑ ต.พลวงทอง อ.บ่อทอง จ.ชลบุรี โทรศัพท์ ๐๘๗๐๒๙๕๕๗๙
๕๘๘	วิสาหกิจชุมชนกลุ่มผลิตซอสพริกแม่บ้านคลองตาเพชร	๓๖ หมู่ ๓ ต.พลวงทอง อ.บ่อทอง จ.ชลบุรี โทรศัพท์ ๐๘๑๔๙๙๒๙๔๕
๕๘๙	วิสาหกิจชุมชนกลุ่มเกษตรกรเพาะเห็ดฟางพลวงทอง	๒๖๔ หมู่ ๑ ต.พลวงทอง อ.บ่อทอง จ.ชลบุรี
๕๙๐	วิสาหกิจชุมชนกลุ่มผู้ปลูกปาล์มน้ำมันบ้านเขาใหญ่	๑๔๘ หมู่ ๒ ต.พลวงทอง อ.บ่อทอง จ.ชลบุรี โทรศัพท์ ๐๘๖๑๔๘๗๑๔๙
๕๙๑	วิสาหกิจชุมชนกลุ่มผู้ปลูกปาล์มน้ำมันบ้านคลองตาเพชร	๓๒๐ หมู่ ๓ ต.พลวงทอง อ.บ่อทอง จ.ชลบุรี โทรศัพท์ ๐๙๐๙๐๙๐๒๕
๕๙๒	วิสาหกิจชุมชนกลุ่มหัตถกรรมไม้บ้านอ่างผักหนาม	๖๗๗ หมู่ ๖ ต.พลวงทอง อ.บ่อทอง จ.ชลบุรี โทรศัพท์ ๐๑๔๓๖๗๗๗๗
๕๙๓	วิสาหกิจชุมชนกลุ่มผู้ปลูกมันสำปะหลังเขาชะอาง	๘๙ หมู่ ๒ ต.พลวงทอง อ.บ่อทอง จ.ชลบุรี โทรศัพท์ ๐๗๑๔๘๖๘๘๖๑
๕๙๔	วิสาหกิจชุมชนกลุ่มผู้เลี้ยงสุกรบ้านเขาห้ายอด	๒๔๗ หมู่ ๑ ต.พลวงทอง อ.บ่อทอง จ.ชลบุรี
๕๙๕	วิสาหกิจชุมชนกลุ่มผู้ปลูกลำไยบ้านวังรี	๑๙ หมู่ ๒ ต.บ่อทอง อ.บ่อทอง จ.ชลบุรี
๕๙๖	วิสาหกิจชุมชนกลุ่มเพาะเห็ดนางฟ้าบ้านเขาห้ายอด	๔๗๙ หมู่ ๔ ต.พลวงทอง อ.บ่อทอง จ.ชลบุรี โทรศัพท์ ๐๘๑๐๐๙๔๑๒
๕๙๗	วิสาหกิจชุมชนกลุ่มไม้กฤษณาชลบุรี	๙๙ หมู่ ๖ ต.พลวงทอง อ.บ่อทอง จ.ชลบุรี โทรศัพท์ ๐๘๑๔๕๒๔๓๔
๕๙๘	วิสาหกิจชุมชนกลุ่มทำหญาคาสวนป่าคลองตะเคียน	๔๓๐ หมู่ ๗ ต.พลวงทอง อ.บ่อทอง จ.ชลบุรี โทรศัพท์ ๐๙๕๒๔๓๔๗๗
๕๙๙	วิสาหกิจชุมชนกลุ่มส่งเสริมและพัฒนาเกษตรอินทรีย์บ้านเขาห้ายอด	๒๖๔ หมู่ ๑ ต.พลวงทอง อ.บ่อทอง จ.ชลบุรี โทรศัพท์ ๐๙๑๘๘๐๐๕๓๑
๖๐๐	วิสาหกิจชุมชนผลิตสารปรับปรุงดินบ้านเขาพริก	๖๕ หมู่ ๕ ต.พลวงทอง อ.บ่อทอง จ.ชลบุรี โทรศัพท์ ๐๘๙๙๓๓๑๒๒๖
๖๐๑	วิสาหกิจชุมชนพลวงทองโฮมสเตย์	๖๗๗ หมู่ ๖ ต.พลวงทอง อ.บ่อทอง จ.ชลบุรี โทรศัพท์ ๐๘๑๔๓๖๗๗๗๗

ลำดับที่	ชื่อ	ที่ตั้ง
๖๐๒	วิสาหกิจชุมชนปืมน้ำมันและร้านค้าชุมชนบ่อทอง	๒๖๔ หมู่ ๑ ต.พลวงทอง อ.บ่อทอง จ.ชลบุรี
๖๐๓	วิสาหกิจชุมชนการท่องเที่ยวเชิงนิเวศและโฮมสเตย์บ้านเขาใหญ่	๘๓๖ หมู่ ๔ ต.พลวงทอง อ.บ่อทอง จ.ชลบุรี โทรศัพท ๐๘๑๘๖๔๐๒๐๙
๖๐๔	วิสาหกิจชุมชนสัมมาชีพบ้านเขาใหญ่	๘๓๖ หมู่ ๔ ต.พลวงทอง อ.บ่อทอง จ.ชลบุรี โทรศัพท ๐๘๑๘๖๔๖๒๐๙
๖๐๕	วิสาหกิจชุมชนคนกับป่าบ้านเขาใหญ่	๑ หมู่ ๔ ต.พลวงทอง อ.บ่อทอง จ.ชลบุรี โทรศัพท ๐๘๖๑๐๙๔๐๕๗
๖๐๖	วิสาหกิจชุมชนยุทธศาสตร์ชาติ อ.บ่อทอง	๙๘ หมู่ ๑ ต.พลวงทอง อ.บ่อทอง จ.ชลบุรี โทรศัพท ๐๙๘๘๕๖๖๓๓๔
๖๐๗	วิสาหกิจชุมชนแปลงใหญ่ทุเรียนอำเภอบ่อทอง	๒๖ หมู่ ๒ ต.พลวงทอง อ.บ่อทอง จ.ชลบุรี โทรศัพท ๐๘๙๐๒๔๗๘๓๖
๖๐๘	วิสาหกิจชุมชนน้ำพริกแกงตำมือบ้านคลองตาเพชร	หมู่ ๓ ต.พลวงทอง อ.บ่อทอง จ.ชลบุรี โทรศัพท ๐๘๗๕๑๕๓๓๖๓
๖๐๙	วิสาหกิจชุมชนกลุ่มไม้กวาดดอกหญ้า	๔๙๕ หมู่ ๙ ต.เกาะจันทร์ อ.เกาะจันทร์ จ.ชลบุรี โทรศัพท ๐๙๕๑๕๖๕๙
๖๑๐	วิสาหกิจชุมชนกลุ่มแม่บ้านเกษตรกรสืบเอ็ดร่วมใจ	๙๗ หมู่ ๑๑ ต.เกาะจันทร์ อ.เกาะจันทร์ จ.ชลบุรี โทรศัพท ๐๘๖๘๙๑๔๙๔๖
๖๑๑	วิสาหกิจชุมชนกลุ่มแปรรูปมะม่วงแม่ชู้กิม	๔๔๕/๒ หมู่ ๓ ต.เกาะจันทร์ อ.เกาะจันทร์ จ.ชลบุรี โทรศัพท ๐๘๑๖๑๑๖๔๓๒
๖๑๒	วิสาหกิจชุมชนกลุ่มน้ำพริกชุมชนบ้านหนองชุมเห็ด	๑๘๘/๒ หมู่ ๒ ต.เกาะจันทร์ อ.เกาะจันทร์ จ.ชลบุรี โทรศัพท ๐๘๕๐๙๕๔๘๘๕
๖๑๓	วิสาหกิจชุมชนวิสาหกิจชุมชนกลุ่มผู้ผลิตปุ๋ยชีวภาพบ้านเจ็ดเนิน	๑๑๗/๒ หมู่ ๔ ต.เกาะจันทร์ อ.เกาะจันทร์ จ.ชลบุรี โทรศัพท ๐๘๙๙๖๒๖๖๕๐
๖๑๔	วิสาหกิจชุมชนวิสาหกิจชุมชนแม่บ้านเกษตรกร ชุมชน ๑	๑๗๔/๑๐ หมู่ ๑ ต.เกาะจันทร์ อ.เกาะจันทร์ จ.ชลบุรี โทรศัพท ๐๙๓๒๔๗๓๓๔๔
๖๑๕	วิสาหกิจชุมชนวิสาหกิจชุมชนชมรมคนรักเห็ด	๗๗/๑ หมู่ ๙ ต.เกาะจันทร์ อ.เกาะจันทร์ จ.ชลบุรี
๖๑๖	วิสาหกิจชุมชนไร่ธนาคุณ ฟู้ด	๑๖๗/๖ หมู่ ๔ ต.เกาะจันทร์ อ.เกาะจันทร์ จ.ชลบุรี โทรศัพท ๐๘๙๙๓๐๕๕๘๐
๖๑๗	วิสาหกิจชุมชนกลุ่มเกษตรกรผู้เลี้ยงแพะ-แกะ อำเภอเกาะจันทร์	๒๖/๒ หมู่ ๖ ต.ท่าบุงมี อ.เกาะจันทร์ จ.ชลบุรี โทรศัพท ๐๙๙๖๒๕๘๗๑๑
๖๑๘	วิสาหกิจชุมชนWater Health By บ้านเขาเอียง	๔๓๗/๒ หมู่ ๓ ต.เกาะจันทร์ อ.เกาะจันทร์ จ.ชลบุรี โทรศัพท ๐๘๙๙๖๔๖๒๙๖
๖๑๙	วิสาหกิจชุมชนภูมิปัญญาพัฒนาท้องถิ่นเมืองปรกฟ้า	๓๒๖ หมู่ ๑๐ ต.เกาะจันทร์ อ.เกาะจันทร์ จ.ชลบุรี โทรศัพท ๐๘๑๕๗๕๖๔๘
๖๒๐	วิสาหกิจชุมชนแปรรูปมะม่วงเกาะจันทร์	๑๖๗/๖ หมู่ ๔ ต.เกาะจันทร์ อ.เกาะจันทร์ จ.ชลบุรี โทรศัพท ๐๘๙๙๓๐๕๕๘๐
๖๒๑	วิสาหกิจชุมชนเจ็ดเนินขนุนทองทอดกรอบ	๗๒ หมู่ ๔ ต.เกาะจันทร์ อ.เกาะจันทร์ จ.ชลบุรี โทรศัพท ๐๖๒๔๓๒๗๑๕๕
๖๒๒	วิสาหกิจชุมชนเลี้ยงไก่สาวพันธุ์ไข่ ไก่บูลย์ฟาร์ม	๑๔๗/๔ หมู่ ๑๐ ต.เกาะจันทร์ อ.เกาะจันทร์ จ.ชลบุรี โทรศัพท ๐๘๖๘๒๒๕๕๐๔
๖๒๓	วิสาหกิจชุมชนกลุ่มแม่บ้านเกษตรกรน้ำพริกป่าแวน	๑๖๐/๔ หมู่ ๑๐ ต.ท่าบุงมี อ.เกาะจันทร์ จ.ชลบุรี โทรศัพท ๐๓๘๒๐๙๓๙๔
๖๒๔	วิสาหกิจชุมชนกลุ่มเพาะเห็ดและแปรรูปเกษตรบ้านนางนม	๑๔๙/๑ หมู่ ๕ ต.ท่าบุงมี อ.เกาะจันทร์ จ.ชลบุรี โทรศัพท ๐๘๗๖๑๔๒๐๘๘

ลำดับที่	ชื่อ	ที่ตั้ง
๖๒๕	วิสาหกิจชุมชนท่องเที่ยวเขานางนม	๑๕๒/๓ หมู่ ๕ ต.ท่าบุงมี อ.เกาะจันทร์ จ.ชลบุรี โทรศัพท์ ๐๘๑๕๒๘๖๕๑๑
๖๒๖	วิสาหกิจชุมชนกลุ่มอาชีพแม่บ้านชนบทครอบครัวบ้านสามแยก	๓๕๗/๑๑ หมู่ ๕ ต.ท่าบุงมี อ.เกาะจันทร์ จ.ชลบุรี โทรศัพท์ ๐๘๙๘๐๓๘๘๗๙
๖๒๗	วิสาหกิจชุมชนบ้านสามแยก	๔๕๗ หมู่ ๕ ต.ท่าบุงมี อ.เกาะจันทร์ จ.ชลบุรี โทรศัพท์ ๐๙๔๗๗๘๕๐๕๐
๖๒๘	วิสาหกิจชุมชนทรัพย์โอฬารบ้านหนองงูเห่า	๔๑๙ หมู่ ๗ ต.ท่าบุงมี อ.เกาะจันทร์ จ.ชลบุรี โทรศัพท์ ๐๙๔๒๖๒๖๖๙๒
๖๒๙	วิสาหกิจชุมชนภูมิพัฒนาล้านดวงใจ	๘ หมู่ ๒ ต.ท่าบุงมี อ.เกาะจันทร์ จ.ชลบุรี โทรศัพท์ ๐๖๓๒๘๒๔๕๒๕
๖๓๐	วิสาหกิจชุมชนท่าบุงมี ประชากร่วมใจ	๑๗ หมู่ ๔ ต.ท่าบุงมี อ.เกาะจันทร์ จ.ชลบุรี โทรศัพท์ ๐๘๙๙๙๙๙๙๖๕
๖๓๑	วิสาหกิจชุมชนแปลงใหญ่มันสำปะหลังอำเภอกะจันทร์	๔๕๗ หมู่ ๕ ต.ท่าบุงมี อ.เกาะจันทร์ จ.ชลบุรี โทรศัพท์ ๐๙๔๗๗๘๕๐๕๐
๖๓๒	วิสาหกิจชุมชนแปลงใหญ่ข้าวอำเภอกะจันทร์	๑๐๒/๑ หมู่ ๗ ต.ท่าบุงมี อ.เกาะจันทร์ จ.ชลบุรี โทรศัพท์ ๐๖๓๕๕๑๖๓๖๔
๖๓๓	วิสาหกิจชุมชนเลี้ยงไก่สาวพันธุ์ไข่สีฟาร์ม	๑๘/๑ หมู่ ๒ ต.ท่าบุงมี อ.เกาะจันทร์ จ.ชลบุรี โทรศัพท์ ๐๖๒๓๖๓๑๘๖๑
๖๓๔	วิสาหกิจชุมชนเลี้ยงไก่สาวพันธุ์ไข่พยอมฟาร์ม	๑ หมู่ ๒ ต.ท่าบุงมี อ.เกาะจันทร์ จ.ชลบุรี โทรศัพท์ ๐๘๙๕๔๓๖๐๐๙
๖๓๕	วิสาหกิจชุมชนวรดิถี ชลบุรี	๑๐๕/๔ หมู่ ๑ ต.ท่าบุงมี อ.เกาะจันทร์ จ.ชลบุรี โทรศัพท์ ๐๖๓๕๒๙๙๑๔๒
๖๓๖	วิสาหกิจชุมชนชีววิถีอินทรีย์ไท	๑๐๕ หมู่ ๔ ต.ท่าบุงมี อ.เกาะจันทร์ จ.ชลบุรี โทรศัพท์ ๐๘๙๘๑๒๙๓๕๕

ที่มา : สำนักงานเกษตรจังหวัดชลบุรี

ข้อมูล ณ กรกฎาคม ๒๕๖๖

### ๗. ข้อมูลด้านประมง

เนื่องจากพื้นที่จังหวัดชลบุรีติดชายฝั่งทะเล ทำให้ผลผลิตในด้านประมง มีบทบาทสำคัญต่อระบบเศรษฐกิจ ผลผลิตการประมงได้มาจาก ๒ ส่วนหลัก คือ แหล่งน้ำจืด ซึ่งในจังหวัดชลบุรีมีพื้นที่เพาะเลี้ยงสัตว์น้ำจืดจำนวน ๕๔,๔๓๖.๘๔ ไร่ และได้มาจากการจับจากธรรมชาติ ผลผลิตอีกส่วนได้จากแหล่งน้ำเค็ม หรือทะเล แบ่งเป็น ๒ ส่วน คือ ชายฝั่งทะเล เช่น แผลงเลี้ยงหอยทะเล การทำประมงพื้นบ้าน เป็นต้น และการทำประมงทะเล เช่น เรือลากคู่ เรือล้อมจับ เป็นต้น

พื้นที่เกษตรกรรมในด้านการเพาะเลี้ยงสัตว์น้ำของจังหวัดชลบุรี จะพบมากในพื้นที่ อำเภอพนัสนิคม อำเภอพานทอง และอำเภอเมืองชลบุรี ซึ่งมีทั้งการเพาะเลี้ยงปลา และกุ้ง ปลาที่พบว่ามีการเลี้ยงมาก คือ ปลานิล เพราะเป็นปลาที่เลี้ยงง่าย โตไว เป็นที่ต้องการของตลาด ส่วนกุ้งที่พบว่ามีการเลี้ยงมาก คือ กุ้งขาว ในปัจจุบันมีการเลี้ยงสัตว์น้ำ ๒ ชนิดนี้ร่วมกัน เป็นการใช้พื้นที่จำกัดให้เกิดผลประโยชน์มากที่สุด และยังเพิ่มผลผลิตในการเลี้ยงได้อีกทาง

จังหวัดชลบุรีมีการจำแนกพื้นที่ทำการประมง (น้ำจืด) ปี ๒๕๖๕ ได้แก่ ปลาน้ำจืด จำนวน ๓,๘๕๕ ราย ๕๔,๒๖๙.๘๒ ไร่ สัตว์น้ำอื่นๆ จำนวน ๕๒ ราย ๑๕๗.๑๒ ไร่

#### ตารางที่ ๔๗ การจำแนกพื้นที่ทำการประมง (น้ำจืด) ปี ๒๕๖๕/๖๖

อำเภอ	ปริมาณสัตว์น้ำจืด			
	ปลาน้ำจืด		จระเข้	
	ราย	ไร่	ราย	ไร่
เมืองชลบุรี	๗	๕๒	-	-
บ้านบึง	๔๔	๒๔๒.๕	๕	๑.๓๘
หนองใหญ่	๑	๔	-	-
บางละมุง	๑๑	๕.๕๒	๘	๑๘.๘๖
พานทอง	๗๓๘	๑๖,๑๙๖	-	-
พนัสนิคม	๒,๙๘๑	๓๗,๒๕๐.๘๔	๖	๐.๔
ศรีราชา	๔	๑๐.๔	๑๘	๑๓๓.๐๘
เกาะสีชัง	-	-	-	-
สัตหีบ	๕	๔.๓๓	๓	๐.๔๕
บ่อทอง	๑๐	๑๘๔	๘	๑.๘๖
เกาะจันทร์	๕๔	๓๒๐.๒๓	๔	๑.๐๙
รวม	๓,๘๕๕	๕๔,๒๖๙.๘๒	๕๒	๑๕๗.๑๒

ที่มา : สำนักงานประมงจังหวัดชลบุรี

ข้อมูล ณ พฤษภาคม ๒๕๖๖

## ตารางที่ ๔๘ ข้อมูลผลผลิตเกษตรกรทำการประมง ปี ๒๕๖๕/๖๖

ชนิดสัตว์	จำนวน เกษตรกร (ราย)	พื้นที่การเลี้ยง		ผลผลิต (ตัน)	ราคาเฉลี่ย (บาท/หน่วย)	มูลค่าผลผลิต (บาท)
		จำนวนพื้นที่ (ไร่)	จำนวนบ่อ (บ่อ)			
กุ้งทะเล	๕๖๕	๘๓๒๓.๗๕	-	๙๓๕.๓๖	๑๐๐	๙๓,๕๓๖,๐๐๐
กุ้งน้ำจืด	๕๐๑	๖๖๓๒.๕๐	-	๘๑๒.๗๖	๑๐๐	๘๑,๒๗๖,๐๐๐
ปลาทะเล	๓	๒๔	-	๑๒	๕๐	๖๐๐,๐๐๐
ปลาน้ำจืด	๒๗๕๓	๓๙๓๐๗.๕๗	-	๔๑๓๗๔.๕๕	๓๐	๑,๒๔๑,๒๓๖,๕๐๐
ปลาสวยงาม	-	-	-	-	-	-
ปู	-	-	-	-	-	-
สัตว์น้ำอื่นๆ	๗๗	๑๗๓.๐๒	-	๖๖๒๙.๖๗	๑๐๐	๖๖๒,๙๖๗,๐๐๐
หอยทะเล	๒๐๐	๒๔๓๘.๙	-	๔๑๓๙	๕๐	๒๕๖,๙๕๐,๐๐๐
รวม	๔๐๙๙	๕๖๘๙๙.๗๕	-	๕๓๙๐๓.๓๔	๔๓๐	๒,๓๓๖,๕๖๕,๕๐๐

ที่มา : สำนักงานประมงจังหวัดชลบุรี

ข้อมูล ณ พฤษภาคม ๒๕๖๖

ตารางที่ ๔๙ การจำแนกพื้นที่ทำการประมง (ชนิดปลาน้ำจืด) ปี ๒๕๖๕/๖๖

อำเภอ	ชนิด/ปริมาณสัตว์น้ำจืด																				
	ปลานิล (บ่อดิน)			ปลาดุก (บ่อดิน)			ปลาเบญจพรรณ			ปลาสลิด (บ่อดิน)			ปลาตะเพียน (บ่อดิน)			ปลายี่สกเทศ (บ่อดิน)			ปลาสรวย (บ่อดิน)		
	ราย	ฟาร์ม	ไร่	ราย	ฟาร์ม	ไร่	ราย	ฟาร์ม	ไร่	ราย	ฟาร์ม	ไร่	ราย	ฟาร์ม	ไร่	ราย	ฟาร์ม	ไร่	ราย	ฟาร์ม	ไร่
เมืองชลบุรี	๔	๔	๕๒	-	-	-	-	-	-	-	-	-	-	-	-	-	-	-	-	-	-
บ้านบึง	๒๒	๒๒	๘๙	๘	๘	๑๑๓.๒๕	๕	๕	๒๗.๕	-	-	-	-	-	-	-	-	-	-	-	-
หนองใหญ่	-	-	-	-	-	-	-	-	-	-	-	-	-	-	-	-	-	-	-	-	-
บางละมุง	๒	๒	๓	๑	๑	๐.๙๖	๘	๘	๑.๕๖	-	-	-	-	-	-	-	-	-	-	-	-
พานทอง	๖๓๘	๖๓๘	๑๔,๙๙๓	๔	๔	๕๓	๓๔	๓๔	๓๓๙	-	-	-	-	-	-	-	-	-	-	-	-
พนัสนิคม	๖๗๕	๖๗๕	๗,๔๔๖	๕๖	๕๖	๕๕๐.๗๕	๒๙	๒๙	๓๕๒	๑๑	๑๑	๓๒	๒๖๘	๒๖๘	๒,๙๔๒	๔๐๓	๔๐๓	๕,๐๕๓	๒๙๕	๒๙๕	๓,๗๐๕
ศรีราชา	๒	๒	๑๑	๒	๒	๙.๓	-	-	-	-	-	-	-	-	-	-	-	-	-	-	-
เกาะสีชัง	-	-	-	-	-	-	-	-	-	-	-	-	-	-	-	-	-	-	-	-	-
สัตหีบ	๒	๒	๑.๕	๑	๑	๐.๒๕	๑	๑	๒.๕	-	-	-	-	-	-	-	-	-	-	-	-
ปอทอง	-	-	-	๒	๒	๔๙	-	-	-	-	-	-	-	-	-	-	-	-	-	-	-
เกาะจันทร์	๓๘	๓๘	๑๖๕	๙	๙	๑๒๙	๔	๔	๓	-	-	-	-	-	-	-	-	-	-	-	-
รวม	๑,๓๘๓	๑,๓๘๓	๒,๒๗๖๐.๕	๘๓	๘๓	๙๐๕.๕๑	๘๑	๘๑	๗๒๕.๕๖	๑๑	๑๑	๓๒	๒๖๘	๒๖๘	๒,๙๔๒	๔๐๓	๔๐๓	๕,๐๕๓	๒๙๕	๒๙๕	๓,๗๐๕

ที่มา : สำนักงานประมงจังหวัดชลบุรี

ข้อมูล ณ พฤษภาคม ๒๕๖๖

จังหวัดชลบุรีมีการขึ้นทะเบียนองค์กรชุมชนประมงท้องถิ่น จำนวน ๒๒ กลุ่ม

ตารางที่ ๕๐ รายงานข้อมูลการขึ้นทะเบียนองค์กรชุมชนประมงท้องถิ่น ประจำปีงบประมาณ ๒๕๖๕/๖๖

ที่	ชื่อองค์กร	จำนวนสมาชิก	สถานะ	ประเภท	ด้าน	กิจกรรมหลัก
๑	กลุ่มประมงพื้นบ้าน หมู่ที่ ๕ ตำบลอ่างศิลา	๒๒	ไม่เป็นนิติบุคคล	เพาะเลี้ยง	เพาะเลี้ยง	เพาะเลี้ยง
๒	กลุ่มประมงพื้นบ้านปากคลองนาจอมเทียน	๒๔	ไม่เป็นนิติบุคคล	ประมงชายฝั่ง	ประมงชายฝั่ง	ทำการประมง
๓	กลุ่มประมงพื้นบ้านหมู่ ๑๔ ทาดวอนนภา	๓๒	ไม่เป็นนิติบุคคล	ประมงชายฝั่ง	ประมงชายฝั่ง	ทำการประมง
๔	กลุ่มประมงพื้นบ้านบ้านปากคลอง ตำบลคลองตำหรุ	๓๔	ไม่เป็นนิติบุคคล	ประมงชายฝั่ง	ประมงชายฝั่ง	ทำการประมง
๕	กลุ่มประมงพื้นบ้านบางเสร่	๓๒	ไม่เป็นนิติบุคคล	ประมงชายฝั่ง	ประมงชายฝั่ง	ทำการประมง
๖	กลุ่มประมงพื้นบ้านท่าเรือพลี - ศรีนิคม	๒๒	ไม่เป็นนิติบุคคล	ประมงชายฝั่ง	ประมงชายฝั่ง	ทำการประมง
๗	กลุ่มประมงพื้นบ้านชุมชนบ้านน้ำเมา	๒๐	ไม่เป็นนิติบุคคล	ประมงชายฝั่ง	ประมงชายฝั่ง	ทำการประมง
๘	กลุ่มประมงชายฝั่งบ้านแหลมแท่น	๑๒	ไม่เป็นนิติบุคคล	ประมงชายฝั่ง	ประมงชายฝั่ง	ทำการประมง
๙	กลุ่มประมงพื้นบ้านปากคลองนาจอมเทียน	๒๔	ไม่เป็นนิติบุคคล	ประมงชายฝั่ง	ประมงชายฝั่ง	ทำการประมง
๑๐	กลุ่มประมงพื้นบ้านหมู่ ๑๔ ทาดวอนนภา	๓๒	ไม่เป็นนิติบุคคล	ประมงชายฝั่ง	ประมงชายฝั่ง	ทำการประมง
๑๑	กลุ่มประมงพื้นบ้านบ้านปากคลอง ตำบลคลองตำหรุ	๓๔	ไม่เป็นนิติบุคคล	ประมงชายฝั่ง	ประมงชายฝั่ง	ทำการประมง
๑๒	กลุ่มประมงพื้นบ้านบางเสร่	๓๒	ไม่เป็นนิติบุคคล	ประมงชายฝั่ง	ประมงชายฝั่ง	ทำการประมง
๑๓	กลุ่มประมงพื้นบ้านท่าเรือพลี - ศรีนิคม	๒๒	ไม่เป็นนิติบุคคล	ประมงชายฝั่ง	ประมงชายฝั่ง	ทำการประมง
๑๔	กลุ่มประมงพื้นบ้านชุมชนบ้านน้ำเมา	๒๐	ไม่เป็นนิติบุคคล	ประมงชายฝั่ง	ประมงชายฝั่ง	ทำการประมง
๑๕	กลุ่มประมงพื้นบ้านชายหาดบ้านอำเภอ	๔๑	ไม่เป็นนิติบุคคล	ประมงชายฝั่ง	ประมงชายฝั่ง	ทำการประมง
๑๖	กลุ่มประมงพื้นบ้านชุมชนต้นหาด	๒๑	ไม่เป็นนิติบุคคล	ประมงชายฝั่ง	ประมงชายฝั่ง	ทำการประมง
๑๗	กลุ่มประมงท้องถิ่นแหลมฉบัง	๔๔	ไม่เป็นนิติบุคคล	ประมงชายฝั่ง	ประมงชายฝั่ง	ทำการประมง



ที่	ชื่อองค์กร	จำนวนสมาชิก	สถานะ	ประเภท	ด้าน	กิจกรรมหลัก
๑๘	กลุ่มประมงพื้นบ้านหัวโขดบางพระ	๕๗	ไม่เป็นนิติบุคคล	ประมงชายฝั่ง	ประมงชายฝั่ง	ทำการประมง
๑๙	กลุ่มประมงเรือเล็กหน้าวัดโคมุท	๒๓	ไม่เป็นนิติบุคคล	ประมงชายฝั่ง	ประมงชายฝั่ง	ทำการประมง
๒๐	กลุ่มปลาแปรรูปหมู่บ้านประมงสันติสุข หมู่ที่ ๘	๑๔	ไม่เป็นนิติบุคคล	แปรรูป	แปรรูป	แปรรูป
๒๑	กลุ่มประมงท้องถิ่นชายหาดวงค์อมาตย์	๑๙	ไม่เป็นนิติบุคคล	ประมงชายฝั่ง	ประมงชายฝั่ง	ทำการประมง
๒๒	กลุ่มประมงพื้นบ้านหาดวอนนภา	๓๒	ไม่เป็นนิติบุคคล	ประมงชายฝั่ง	ประมงชายฝั่ง	ทำการประมง

ที่มา : สำนักงานประมงจังหวัดชลบุรี

ข้อมูล ณ กรกฎาคม ๒๕๖๖

มีท่าเทียบเรือที่จดทะเบียน จำนวน ๒๓ ท่าเทียบเรือ (ดังตารางที่ ๕๔ )

ตารางที่ ๕๑ รายชื่อจดทะเบียนท่าเทียบเรือ ปี ๒๕๖๕ จังหวัดชลบุรี

ลำดับที่	ชื่อท่าเทียบเรือ	ตั้งอยู่บริเวณ	ตำบล	อำเภอ	วันที่มีผลบังคับใช้	วันหมดอายุ	สถานะ
๑	สะพานปลาสินธุ์ฟ้า	อ่าวแสมสาร	แสมสาร	สัตหีบ	๒๐/๖/๒๕๕๙	๑๘/๑๑/๒๕๖๓	เปิดใช้งาน
๒	สะพานปลาดาวบางเสร่	อ่าวบางเสร่	บางเสร่	สัตหีบ	๒๐/๖/๒๕๕๙	๓๑/๕/๒๕๖๔	เปิดใช้งาน
๓	สะพานปลาเจ้าผู้	อ่าวบางเสร่	บางเสร่	สัตหีบ	๒๐/๖/๒๕๕๙	๑๗/๗/๒๕๖๔	เปิดใช้งาน
๔	สะพานปลาฉลามศรีนุวัต	อ่าวแสมสาร	แสมสาร	สัตหีบ	๒๐/๖/๒๕๕๙	๕/๖/๒๕๖๔	เปิดใช้งาน
๕	กลุ่มเกษตรกรทำประมงบางเสร่	อ่าวบางเสร่	บางเสร่	สัตหีบ	๒๔/๖/๒๕๕๙	๓๑/๕/๒๕๖๔	เปิดใช้งาน
๖	สะพานปลาสัตหีบ	อ่าวสัตหีบ	สัตหีบ	สัตหีบ	๒๔/๖/๒๕๕๙	๕/๖/๒๕๖๔	เปิดใช้งาน
๗	สะพานปลาสร้อยทองคำ	อ่าวแสมสาร	แสมสาร	สัตหีบ	๒๔/๖/๒๕๕๙	๒๓/๕/๒๕๖๔	เปิดใช้งาน
๘	สะพานปลาพรสฤติย์เจริญโกชน	อ่าวแสมสาร	แสมสาร	สัตหีบ	๒๔/๖/๒๕๕๙	๒๑/๕/๒๕๖๔	เปิดใช้งาน
๙	ไซครันปรีดา	อ่าวแสมสาร	แสมสาร	สัตหีบ	๒๔/๖/๒๕๕๙	๓๑/๕/๒๕๖๔	เปิดใช้งาน
๑๐	สะพานปลาวราสินธุ์	อ่าวแสมสาร	แสมสาร	สัตหีบ	๒๔/๖/๒๕๕๙	๒๒/๖/๒๕๖๔	เปิดใช้งาน
๑๑	สะพานปลาพิทักษ์กรรม	อ่าวแสมสาร	แสมสาร	สัตหีบ	๒๔/๖/๒๕๕๙	๓๑/๕/๒๕๖๔	เปิดใช้งาน

ลำดับที่	ชื่อทำเทียบเรือ	ตั้งอยู่บริเวณ	ตำบล	อำเภอ	วันที่มีผลบังคับใช้	วันหมดอายุ	สถานะ
๑๒	สะพานปลาสุวิทย์การประมง	อ่าว แสมสาร	แสมสาร	สัตหีบ	๒๔/๖/๒๕๕๙	๑๘/๑๑/๒๕๖๓	เปิดใช้งาน
๑๓	สะพานปลาภิรมย์	อ่าว แสมสาร	แสมสาร	สัตหีบ	๒๔/๖/๒๕๕๙	๑๒/๖/๒๕๖๔	เปิดใช้งาน
๑๔	สะพานปลาสุวรรณรักษ์	อ่าว แสมสาร	แสมสาร	สัตหีบ	๒๔/๖/๒๕๕๙	๒๑/๕/๒๕๖๔	เปิดใช้งาน
๑๕	สะพานปลาป่าแกลง	อ่าว แสมสาร	แสมสาร	สัตหีบ	๒๔/๖/๒๕๕๙	๒๒/๖/๒๕๖๔	เปิดใช้งาน
๑๖	สะพานปลาพิชชิง	อ่าว แสมสาร	แสมสาร	สัตหีบ	๒๔/๖/๒๕๕๙	๑๙/๖/๒๕๖๒	เปิดใช้งาน
๑๗	สะพานปลาป่าตู่	อ่าว แสมสาร	แสมสาร	สัตหีบ	๒๔/๖/๒๕๕๙	๕/๖/๒๕๖๔	เปิดใช้งาน
๑๘	ท่าเรือพลี	ถนน เลียบ ชายทะเล ตำบล บางปลา สร้อย	บางปลา สร้อย	เมือง ชลบุรี	๒๕/๗/๒๕๕๙	๖/๓/๒๕๖๕	เปิดใช้งาน
๑๙	ท่าเทียบเรือจรินทร์	ชายทะเล ซอยพร นายก	ศรีราชา	ศรีราชา	๒๕/๗/๒๕๕๙	๑๙/๑๒/๒๕๖๔	เปิดใช้งาน
๒๐	สะพานท่าเทียบเรืออ่าวอุดม	ชุมชน อ่าวอุดม	ทุ่งสุขลา	ศรีราชา	๒๘/๗/๒๕๕๙	๑๘/๑๑/๒๕๖๓	เปิดใช้งาน
๒๑	ท่าเทียบเรือกลุ่มเกษตรกรทำประมงทุ่งสุขลา	ท่าเทียบ เรือ แหลม ฉับัง	ทุ่งสุขลา	ศรีราชา	๒๔/๗/๒๕๖๐	๑๖/๗/๒๕๖๔	เปิดใช้งาน
๒๒	สะพานปลาเขาสามมุก	ถนนรอบ เขาสาม มุก ตำบล แสนสุข	แสนสุข	เมือง ชลบุรี	๓/๙/๒๕๖๑	๑๕/๘/๒๕๖๕	เปิดใช้งาน
๒๓	ท่าเทียบเรือประมงอ่างศิลา	หมู่ ๔	อ่างศิลา	เมือง ชลบุรี	๒/๐๙/๒๕๖๕		เปิดใช้งาน

ที่มา : สำนักงานประมงจังหวัดชลบุรี

ข้อมูล ณ พฤษภาคม ๒๕๖๖

## ๘. ข้อมูลด้านปศุสัตว์

## ๘.๑ การผลิตด้านปศุสัตว์จังหวัดชลบุรี ปี ๒๕๖๖

## ตารางที่ ๕๒ ข้อมูลมูลค่าผลผลิตด้านปศุสัตว์จังหวัดชลบุรี ปี ๒๕๖๖

ชนิดสัตว์	จำนวนเกษตรกร (ราย)	จำนวนสัตว์ (ตัว)	ข้อมูลผลผลิต*		ราคาเฉลี่ย** (บาท/หน่วย)	มูลค่าผลผลิต (ล้านบาท)
			จำนวน	หน่วยนับ		
ไก่เนื้อ	๓๕๐	๒๙,๖๙๑,๖๑๔	๗๑,๐๒๒,๒๔๔	กิโลกรัม	๓๕	ไก่เนื้อ
ไก่ไข่ (ไข่)	๕๓๓	๕,๘๑๙,๘๗๓	๔๔๒,๗๒๕,๓๒๒	ฟอง	๓.๔๓	ไก่ไข่ (ไข่)
สุกร	๑๖๖	๒๘๔,๓๘๗	๒๗๐,๗๖๒	กิโลกรัม	๘๔	สุกร
โคเนื้อ	๑,๕๙๑	๒๑,๗๒๗	๑๑๒	กิโลกรัม	๘๕	โคเนื้อ
โคนม (น้ำนมดิบ)	๒๘	๑,๔๔๘	๕๕๒,๖๗๕.๘๑	กิโลกรัม	๑๙.๑๑	โคนม(น้ำนมดิบ)
เป็ดเนื้อ	๗๓	๑๓๕,๕๘๔	๗๖๕,๙๕๔	กิโลกรัม	๗๖	เป็ดเนื้อ

ที่มา : สำนักงานปศุสัตว์จังหวัดชลบุรี

ข้อมูล ณ เดือนมกราคม - พฤษภาคม ค.ศ. ๒๕๖๖

\* = ระบบการเคลื่อนย้ายสัตว์ผ่านระบบอิเล็กทรอนิกส์ (e-Movement) และรายงานปริมาณน้ำนมประจำวัน

\*\* = ราคาเฉลี่ยสินค้าปศุสัตว์ที่เกษตรกรขายได้

## ตารางที่ ๕๓ พื้นที่การเลี้ยงสัตว์ของจังหวัดชลบุรี ปี ๒๕๖๖

อำเภอ	รวมเกษตรกรผู้เลี้ยงสัตว์/ ปลูกพืชอาหารสัตว์ (ราย)	โคเนื้อ (ตัว)	โคนม (ตัว)	กระบือ (ตัว)	สุกร (ตัว)	ไก่เนื้อ (ตัว)	ไก่ไข่ (ตัว)	เป็ด (ตัว)	แพะ (ตัว)	แกะ (ตัว)	รวมพืชอาหารสัตว์ (ไร่)
เมืองชลบุรี	๗๘๓	๖๕๖	๑๓	๖๙๑	๔	๐	๒๔๖	๔๘๘	๑๒๓	๒๑	๑
บ้านบึง	๑,๓๒๑	๒,๕๔๘	๔๐๖	๒,๗๒๖	๓๘,๔๕๗	๑๒,๒๙๑,๙๖๗	๓,๑๙๕,๔๓๗	๖๐,๘๗๐	๓๖๙	๔๘	๑๐
หนองใหญ่	๓๑๒	๑๔๓	๙๕๔	๑๔	๒๒,๑๙๙	๘,๖๐๐,๓๗๑	๔๐,๑๔๕	๒๔	๔๑	๐	๐
บางละมุง	๑,๖๓๔	๘,๔๖๕	๐	๓๙๒	๙๓๕	๑,๔๕๗,๔๘๘	๕๗,๑๙๑	๗,๐๖๐	๒,๓๗๕	๔๔๘	๓๘๕
พานทอง	๙๕๒	๑,๑๐๐	๐	๔๓๐	๐	๑๑๑,๕๐๐	๙๖๐,๕๕๘	๑๑๓,๓๙๙	๑๖๕	๘	๕๖
พนัสนิคม	๒,๘๒๑	๓,๖๕๒	๒๖	๓,๒๕๕	๘๕,๖๐๕	๑,๔๕๖,๖๒๓	๑๑๖,๒๑๔	๑๐๑,๑๗๘	๑,๐๕๗	๒๓๙	๒๔
ศรีราชา	๗๓๙	๑,๓๘๓	๔๔	๒๔๗	๒,๒๔๘	๔๗๑,๓๑๕	๒๓,๘๒๗	๒,๗๓๘	๖๒๒	๔๑	๒
เกาะสีชัง	๑๐	๐	๐	๐	๐	๐	๐	๐	๐	๐	๐
สัตหีบ	๙๗๐	๑,๗๐๙	๔	๑๑๓	๑๘๘	๑๐,๐๐๐	๒,๑๙๑	๑,๗๔๔	๔๑๗	๕๒	๘
บ่อทอง	๒,๑๘๐	๕๐๕	๐	๕๒๖	๑๐๒,๖๖๘	๓,๔๖๑,๗๕๐	๙๕๕,๐๑๖	๒๖,๕๐๗	๗๑๐	๖๑๕	๖
เกาะจันทร์	๑,๒๐๖	๑,๕๖๖	๑	๔๓๗	๓๒,๐๘๓	๑,๘๓๐,๖๐๐	๔๖๙,๐๕๘	๘,๑๗๖	๗๐๓	๒๙๒	๙
รวม	๑๒,๙๒๘	๒๑,๗๒๗	๑,๔๔๘	๘,๘๓๑	๒๘๔,๓๘๗	๒๙,๖๙๑,๖๑๔	๕,๘๑๙,๘๗๓	๓๒๒,๑๘๕	๖,๕๘๒	๑,๗๖๔	๕๐๐

ที่มา : สำนักงานปศุสัตว์จังหวัดชลบุรี (ระบบทะเบียนเกษตรกรผู้เลี้ยงสัตว์)

ข้อมูล ณ พฤษภาคม ๒๕๖๖

## ตารางที่ ๕๔ การเคลื่อนย้ายสินค้าปศุสัตว์รายจังหวัด ปี ๒๕๖๖

หมวด	หมู่	กิจกรรม	ผลิตภัณฑ์	ประเภท ผลิตภัณฑ์	ผลิตภัณฑ์ ย่อย	ปริมาณสินค้าที่ เคลื่อนย้ายออก (ตัว)	มูลค่าเคลื่อนย้ายออก (ล้านบาท)	ปริมาณสินค้าที่ เคลื่อนย้ายเข้า (ตัว)	มูลค่าที่เคลื่อนย้ายเข้า (ล้านบาท)
ปศุสัตว์	สัตว์ใหญ่	การเลี้ยงโค	โค	โค	โค	๑๔๗	๕.๕๓	๓๐	๑.๑๓
	สัตว์เล็ก	การเลี้ยงสุกร	สุกร	สุกร	สุกร	๕๗๐,๘๑๒	๕,๘๒๒.๒๘	๔๓๒,๘๔๔	๔,๔๑๕.๐๑
	สัตว์ปีก	การเลี้ยงไก่	ไก่	ไก่เนื้อ	ไก่เนื้อ	๑๖๔,๕๙๗,๓๓๗	๑๑,๘๕๑.๐๑	๑๙๘,๐๗๒,๖๖๘	๑๔,๒๖๑.๒๓
	สัตว์ปีก	การเลี้ยงเป็ด	เป็ด	เป็ดเนื้อ	เป็ดเนื้อ	๒,๒๒๓,๕๔๗	๕๑๙.๔๒	๑๗๓,๖๐๐	๔๐.๕๕

ที่มา : สำนักงานปศุสัตว์จังหวัดชลบุรี (ระบบการเคลื่อนย้ายสัตว์ผ่านระบบอิเล็กทรอนิกส์ (e-Movement))

## ๘.๒ ฟาร์มที่ได้รับการรับรองมาตรฐาน ปี ๒๕๖๖

ฟาร์มที่ได้รับการรับรองมาตรฐาน ปี ๒๕๖๖ ไก่เนื้อ ๓๙,๘๔๑,๑๔๐ ตัว จำนวน ๓๐๗ ฟาร์ม ไก่ไข่ ๗,๖๐๐,๕๓๙ ตัว จำนวน ๙๐ ฟาร์ม ไก่พันธุ์ ๗,๓๙๘,๖๐๐ ตัว จำนวน ๔๖ ฟาร์ม เป็ดเนื้อ ๗๔๓,๘๐๐ ตัว จำนวน ๒๐ ฟาร์ม เป็ดไข่ ๔,๖๐๐ ตัว จำนวน ๒ ฟาร์ม เป็ดพันธุ์ ๑๔,๙๐๙ ตัว จำนวน ๒ ฟาร์ม โรงฟัก ๑๒,๕๘๑,๕๐๒ ตัว จำนวน ๒๓ ฟาร์ม สุกร ๔๒๘,๓๙๑ ตัว จำนวน ๑๐๙ ฟาร์ม โคนม ๔๓๔ ตัว จำนวน ๕ ฟาร์ม และโคเนื้อ ๑๐๐ ตัว จำนวน ๑ ฟาร์ม

## ตารางที่ ๕๕ จำนวนฟาร์มผู้เลี้ยงสัตว์ (ฟาร์มมาตรฐาน) และจำนวนสัตว์เลี้ยง

อำเภอ	ไก่เนื้อ		ไก่ไข่		ไก่พันธุ์		เป็ดเนื้อ		เป็ดไข่		เป็ดพันธุ์		โรงฟัก		สุกร		โคนม		โคเนื้อ		รวม (ฟาร์ม)
	จำนวน ฟาร์ม	จำนวนสัตว์	จำนวน ฟาร์ม	จำนวนสัตว์	จำนวน ฟาร์ม	จำนวนสัตว์	จำนวน ฟาร์ม	จำนวนสัตว์	จำนวน ฟาร์ม	จำนวน สัตว์	จำนวน ฟาร์ม	จำนวนสัตว์	จำนวน ฟาร์ม	จำนวนสัตว์	จำนวน ฟาร์ม	จำนวน สัตว์	จำนวน ฟาร์ม	จำนวน สัตว์	จำนวน ฟาร์ม	จำนวน สัตว์	
เมือง	๑	๑๕,๐๐๐	๑	๒๐,๐๐๐	-	-	๑	๒๒,๐๐๐	-	-	-	-	-	-	-	-	-	-	-	-	๓
พนัสนิคม	๑๑๘	๒,๒๕๒,๒๐๐	๒๐	๑,๑๖๗,๑๒๔	๒	๑๑๒,๓๐๒	๙	๔๒๐,๕๐๐	-	-	-	-	๑	๕๖,๐๐๐	๒๓	๑๓๘,๖๒๕	-	-	-	-	๑๗๓
พานทอง	๑๐	๒๑๕,๕๐๐	๓	๑,๐๑๐,๐๐๐	๒	๒๕๐,๐๐๐	๒	๑๓,๗๐๐	-	-	-	-	๑	๓๙๑,๖๘๐	๓	๒๒,๖๕๘	-	-	-	-	๒๑
บ้านบึง	๒๕	๑๐,๖๗๕,๖๑๖	๓๒	๒,๙๐๔,๙๖๕	๒๓	๔,๑๘๘,๙๒๘	๓	๖๒,๐๐๐	๒	๔,๖๐๐	-	-	๑๒	๗,๒๖๔,๐๕๒	๒๓	๕๙,๓๒๔	-	-	๑	๑๐๐	๑๒๑
ศรีราชา	๓๓	๔,๑๘๐,๓๐๐	๑	๑๕,๐๐๐	๒	๓๖๐,๐๐๐	-	-	-	-	-	-	๑	๒๒๑,๗๗๐	๗	๓,๔๕๙	-	-	-	-	๔๔
บางละมุง	๔๔	๑,๒๒๒,๘๘๔	๑	๒๔,๐๐๐	-	-	-	-	-	-	-	-	-	-	๖	๘,๗๖๘	-	-	-	-	๕๑
สัตหีบ	-	-	-	-	-	-	-	-	-	-	-	-	-	-	-	-	-	-	-	-	๐
หนองใหญ่	๒๗	๑๕,๒๔๓,๖๒๐	๒	๑๕๘,๐๐๐	๗	๑,๓๕๐,๕๐๐	๑	๙,๐๐๐	-	-	-	-	๓	๕๓๘,๐๐๐	๗	๒๗,๒๔๖	๕	๔๓๔	-	-	๕๒
บ่อทอง	๓๘	๓,๓๙๒,๓๒๐	๒๐	๑,๗๘๘,๔๕๐	๕	๗๘๑,๑๙๐	๓	๒๐๙,๖๐๐	-	-	๑	๑๔,๙๐๙	๔	๓,๗๙๐,๐๐๐	๓๔	๑๔๙,๘๐๖	-	-	-	-	๑๐๕
เกาะจันทร์	๑๑	๒,๖๔๓,๗๐๐	๑๐	๕๑๓,๐๐๐	๕	๓๕๕,๖๘๐	๑	๗,๐๐๐	-	-	-	-	๑	๓๒๐,๐๐๐	๖	๑๘,๕๐๕	-	-	-	-	๓๔
รวม	๓๐๗	๓๙,๘๔๑,๑๔๐	๙๐	๗,๖๐๐,๕๓๙	๔๖	๗,๓๙๘,๖๐๐	๒๐	๗๔๓,๘๐๐	๒	๔,๖๐๐	๑	๑๔,๙๐๙	๒๓	๑๒,๕๘๑,๕๐๒	๑๐๙	๔๒๘,๓๙๑	๕	๔๓๔	๑	๑๐๐	๖๐๔

ที่มา : สำนักงานปศุสัตว์จังหวัดชลบุรี

ข้อมูล ณ พฤษภาคม ๒๕๖๖

\* = ความจุในการเลี้ยง

## ๙. ข้อมูลด้านสหกรณ์

จังหวัดชลบุรีแบ่งประเภทสหกรณ์ปี ๒๕๖๕/๖๖ แบ่งเป็นสหกรณ์ในภาคการเกษตร และสหกรณ์นอกภาคการเกษตร สหกรณ์ในภาคการเกษตร ประกอบด้วย สหกรณ์การเกษตร ๑๗ สหกรณ์ สมาชิก ๒๒,๘๐๗ ราย สหกรณ์การประมง ๑ สหกรณ์ สมาชิก ๔๓๓ ราย สหกรณ์นอกภาคการเกษตร ประกอบด้วย สหกรณ์ออมทรัพย์ ๔๘ สหกรณ์ สมาชิก ๘๐,๐๓๑ ราย สหกรณ์ร้านค้า ๔ สหกรณ์ สมาชิก ๒,๙๒๕ ราย สหกรณ์บริการ ๒๖ สหกรณ์ สมาชิก ๖,๒๙๘ ราย สหกรณ์เครดิตยูเนียน ๖ สหกรณ์ สมาชิก ๑,๗๓๓ ราย (ไม่รวมสหกรณ์ที่มีสถานะเลิก/ชำระบัญชี)

## ตารางที่ ๕๖ การแบ่งประเภทสหกรณ์ปี ๒๕๖๕/๖๖

อำเภอ	สหกรณ์ภาคการเกษตร						สหกรณ์นอกภาคการเกษตร							
	สหกรณ์การเกษตร		สหกรณ์การประมง		สหกรณ์นิคม		สหกรณ์ออมทรัพย์		สหกรณ์ร้านค้า		สหกรณ์บริการ		สหกรณ์เครดิตยูเนียน	
	จำนวน สหกรณ์	จำนวน สมาชิก	จำนวน สหกรณ์	จำนวน สมาชิก	จำนวน สหกรณ์	จำนวน สมาชิก	จำนวน สหกรณ์	จำนวน สมาชิก	จำนวน สหกรณ์	จำนวน สมาชิก	จำนวน สหกรณ์	จำนวน สมาชิก	จำนวน สหกรณ์	จำนวน สมาชิก
เมืองชลบุรี	๑	๖๖๐	๐	๐	๐	๐	๒๔	๓๒,๐๒๔	๑	๑๑๔	๕	๗๐๖	๓	๖๓๐
บ้านบึง	๔	๑๔,๙๐๙	๐	๐	๐	๐	๑	๖๙๖	๐	๐	๓	๒,๖๑๗	๐	๐
หนองใหญ่	๓	๑,๕๑๖	๐	๐	๐	๐	๐	๐	๐	๐	๐	๐	๐	๐
บางละมุง	๒	๑,๐๗๕	๐	๐	๐	๐	๐	๐	๐	๐	๑๐	๑,๓๕๕	๑	๒๘๒
พานทอง	๐	๐	๑	๔๓๓	๐	๐	๖	๒,๔๔๕	๐	๐	๓	๑,๐๐๗	๑	๗๐๒
พนัสนิคม	๑	๕๐๑	๐	๐	๐	๐	๐	๐	๐	๐	๐	๐	๑	๑๑๙
ศรีราชา	๑	๔๒๗	๐	๐	๐	๐	๑๒	๘,๙๑๔	๒	๒,๑๖๔	๑	๑๐๐	๐	๐
เกาะสีชัง	๐	๐	๐	๐	๐	๐	๐	๐	๐	๐	๑	๘๖	๐	๐
สัตหีบ	๑	๑,๒๙๓	๐	๐	๐	๐	๔	๓๕,๑๗๗	๐	๐	๓	๔๒๗	๐	๐
ปอทอง	๔	๒,๔๒๖	๐	๐	๐	๐	๐	๐	๐	๐	๐	๐	๐	๐
เกาะจันทร์	๐	๐	๐	๐	๐	๐	๑	๗๗๕	๑	๖๔๗	๐	๐	๐	๐
รวม	๑๗	๒๒,๘๐๗	๑	๔๓๓	๐	๐	๔๘	๘๐,๐๓๑	๔	๒,๙๒๕	๒๖	๖,๒๙๘	๖	๑,๗๓๓

หมายเหตุ : ไม่รวมเลิก/ชำระบัญชี

ที่มา : สำนักงานสหกรณ์จังหวัดชลบุรี

ข้อมูล ณ พฤษภาคม ๒๕๖๖

หมายเหตุ : สหกรณ์ออมทรัพย์สภาพแรงงานพนักงานคอลเกตฯประเทศไทย จำกัด (จดทะเบียนจัดตั้งใหม่ เมื่อวันที่ ๑๑ เมษายน ๒๕๖๖)

## ตารางที่ ๕๗ สรุปจำนวนสหกรณ์ตามประเภทสหกรณ์จังหวัดชลบุรี ปี ๒๕๖๕/๖๖

ประเภท	จำนวน (สหกรณ์)	สมาชิก (คน)	ทุนดำเนินงาน (ล้านบาท)
สหกรณ์การเกษตร	๑๗	๒๒,๘๐๗	๖๓๐,๓๔๙,๖๑๑.๒๒
สหกรณ์ประมง	๑	๔๓๓	๔,๐๕๕,๗๗๐.๙๐
สหกรณ์นิคม	๐	๐	๐
สหกรณ์ออมทรัพย์	๔๘	๘๐,๐๓๑	๓๔,๓๕๒,๘๒๘,๕๑๗.๘๒
สหกรณ์ร้านค้า	๔	๒,๙๒๕	๙๕,๖๒๗,๙๗๙.๓๖
สหกรณ์บริการ	๒๖	๖,๒๙๘	๑๔๔,๑๖๙,๓๐๓.๐๒
สหกรณ์เครดิตยูเนี่ยน	๖	๑,๗๓๓	๑๕๓,๒๔๔,๓๕๐.๓๒

ที่มา : สำนักงานสหกรณ์จังหวัดชลบุรี

ข้อมูล ณ พฤษภาคม ๒๕๖๖

หมายเหตุ : สหกรณ์ออมทรัพย์สภาพแรงงานพนักงานคอลเกตฯประเทศไทย จำกัด

(จดทะเบียนจัดตั้งใหม่ เมื่อวันที่ ๑๑ เม.ย.๖๖)

จังหวัดชลบุรีปี ๒๕๖๕ มีการยกระดับความเข้มแข็งสหกรณ์จากระดับ ๒ สู่ชั้น ๑ จำนวน ๑๓ สหกรณ์ และมีการยกระดับความเข้มแข็งสหกรณ์จากระดับ ๓ สู่ชั้น ๒ จำนวน ๑ แห่ง ดังนี้ (ดังตารางที่ ๖๑)

## ตารางที่ ๕๘ ยกระดับความเข้มแข็งของสหกรณ์จังหวัดชลบุรี ประจำปีงบประมาณ พ.ศ. ๒๕๖๕

ที่	ชื่อสหกรณ์	ยกระดับจาก ชั้น ๒ สู่ชั้น ๑	ยกระดับจาก ชั้น ๓ สู่ชั้น ๒	ยกระดับจาก ชั้น ๓ สู่ชั้น ๑
๑	สหกรณ์การเกษตรบางละมุง จำกัด	ยกระดับจากชั้น ๒ สู่ชั้น ๑	-	-
๒	สหกรณ์เครดิตยูเนี่ยนสยามริคเคนอินดัสตรีล จำกัด	ยกระดับจากชั้น ๒ สู่ชั้น ๑	-	-
๓	สหกรณ์กสิกรรมวิถีมบอ้ง จำกัด	ยกระดับจากชั้น ๒ สู่ชั้น ๑	-	-
๔	สหกรณ์เดินรถพญา จำกัด	ยกระดับจากชั้น ๒ สู่ชั้น ๑	-	-
๕	สหกรณ์บริการเดินรถเมืองชลบุรี จำกัด	ยกระดับจากชั้น ๒ สู่ชั้น ๑	-	-
๖	สหกรณ์ออมทรัพย์ กลุ่มบริษัทอาปิโก จำกัด	ยกระดับจากชั้น ๒ สู่ชั้น ๑	-	-
๗	สหกรณ์ออมทรัพย์ บริษัท วาลโบร (ประเทศไทย) จำกัด	ยกระดับจากชั้น ๒ สู่ชั้น ๑	-	-
๘	สหกรณ์ออมทรัพย์ มิตรชุบิซิมอเตอร์ส ประเทศไทย จำกัด	ยกระดับจากชั้น ๒ สู่ชั้น ๑	-	-
๙	สหกรณ์ออมทรัพย์ อาปิโก พอร์จิจ จำกัด	ยกระดับจากชั้น ๒ สู่ชั้น ๑	-	-
๑๐	สหกรณ์ออมทรัพย์กรมทหารราบที่ ๒๑ รักษาพระองค์ฯ จำกัด	ยกระดับจากชั้น ๒ สู่ชั้น ๑	-	-
๑๑	สหกรณ์ออมทรัพย์กองบัญชาการตำรวจภูธรภาค ๒ จำกัด	ยกระดับจากชั้น ๒ สู่ชั้น ๑	-	-
๑๒	สหกรณ์ออมทรัพย์ตำรวจภูธรจังหวัดชลบุรี จำกัด	ยกระดับจากชั้น ๒ สู่ชั้น ๑	-	-
๑๓	สหกรณ์ออมทรัพย์ยัคฆ์น้อย จำกัด	ยกระดับจากชั้น ๒ สู่ชั้น ๑	-	-
๑๔	สหกรณ์เครดิตยูเนี่ยนพนัสนิคม จำกัด		ยกระดับจาก ชั้น ๓ สู่ชั้น ๒	-

ที่มา : สำนักงานสหกรณ์จังหวัดชลบุรี

ข้อมูล ณ พฤษภาคม ๒๕๖๖

จังหวัดชลบุรีปี ๒๕๖๕ สหกรณ์ตามระดับความเข้มแข็งของสหกรณ์ ดังนี้ ระดับ ๑ จำนวน ๕๑ สหกรณ์ ระดับ ๒ จำนวน ๔๘ สหกรณ์ ระดับ ๓ จำนวน ๒ สหกรณ์ และระดับ ๔ จำนวน ๑๖ สหกรณ์ (ดังตารางที่ ๖๒) และมีรายชื่อสหกรณ์ ที่อยู่ และธุรกิจหลัก แบ่งตามประเภทสหกรณ์ (ดังตารางที่ ๖๓)

ตารางที่ ๕๙ รายชื่อสหกรณ์ตามระดับความเข้มแข็งของจังหวัดชลบุรี ประจำปีงบประมาณ พ.ศ. ๒๕๖๕

ที่	ชื่อสหกรณ์	ประเภทสหกรณ์	สถานะสหกรณ์	ระดับชั้น
๑	สหกรณ์กองทุนสวนยางบ้านเขาชก จำกัด	สหกรณ์การเกษตร	ดำเนินการ	๑
๒	สหกรณ์การเกษตรบ่อทอง จำกัด	สหกรณ์การเกษตร	ดำเนินการ	๑
๓	สหกรณ์การเกษตรบางละมุง จำกัด	สหกรณ์การเกษตร	ดำเนินการ	๑
๔	สหกรณ์การเกษตรพนัสนิคม จำกัด	สหกรณ์การเกษตร	ดำเนินการ	๑
๕	สหกรณ์การเกษตรเมืองชลบุรี จำกัด	สหกรณ์การเกษตร	ดำเนินการ	๑
๖	สหกรณ์การเกษตรสัตหีบ จำกัด	สหกรณ์การเกษตร	ดำเนินการ	๑
๗	สหกรณ์โคนมบ้านบึง จำกัด	สหกรณ์การเกษตร	ดำเนินการ	๑
๘	สหกรณ์ผู้ปลูกปาล์มน้ำมันภาคตะวันออก จำกัด	สหกรณ์การเกษตร	ดำเนินการ	๑
๙	สหกรณ์ผู้เลี้ยงไก่ไข่ชลบุรี จำกัด	สหกรณ์การเกษตร	ดำเนินการ	๑
๑๐	สหกรณ์เครดิตยูเนียนสยามริคกันอินดัสตรีล จำกัด	สหกรณ์เครดิตยูเนียน	ดำเนินการ	๑
๑๑	สหกรณ์กิจกรรมวิถีม้าบ่อเอื้อง จำกัด	สหกรณ์บริการ	ดำเนินการ	๑
๑๒	สหกรณ์เดินรถบ้านเกาะล้าน จำกัด	สหกรณ์บริการ	ดำเนินการ	๑
๑๓	สหกรณ์เดินรถพัทยา จำกัด	สหกรณ์บริการ	ดำเนินการ	๑
๑๔	สหกรณ์เดินรถสัตหีบ จำกัด	สหกรณ์บริการ	ดำเนินการ	๑
๑๕	สหกรณ์บริการเดินรถชลบุรี-อ่างศิลา จำกัด	สหกรณ์บริการ	ดำเนินการ	๑
๑๖	สหกรณ์บริการเดินรถเมืองชลบุรี จำกัด	สหกรณ์บริการ	ดำเนินการ	๑
๑๗	สหกรณ์บริการรวมใจหมู่บ้านเซ็นทรัลพาร์ค ๔ เฟส ๒ จำกัด	สหกรณ์บริการ	ดำเนินการ	๑
๑๘	สหกรณ์หมู่บ้านกรีนวิลล์บีช จำกัด	สหกรณ์บริการ	ดำเนินการ	๑
๑๙	สหกรณ์หมู่บ้านแกรนด์พาร์ควิลล์ จำกัด	สหกรณ์บริการ	ดำเนินการ	๑
๒๐	ร้านสหกรณ์กองบัญชาการช่วยรบที่ ๑ จำกัด	สหกรณ์ร้านค้า	ดำเนินการ	๑
๒๑	ร้านสหกรณ์ไทยออยล์ จำกัด	สหกรณ์ร้านค้า	ดำเนินการ	๑
๒๒	สหกรณ์ออมทรัพย์ กลุ่มบริษัทอาบีโก จำกัด	สหกรณ์ออมทรัพย์	ดำเนินการ	๑
๒๓	สหกรณ์ออมทรัพย์ บริษัท วาลโบร (ประเทศไทย) จำกัด	สหกรณ์ออมทรัพย์	ดำเนินการ	๑



ที่	ชื่อสหกรณ์	ประเภทสหกรณ์	สถานะสหกรณ์	ระดับชั้น
๒๔	สหกรณ์ออมทรัพย์ บริษัทอาหารสยาม (๒๕๑๓) จำกัด	สหกรณ์ออมทรัพย์	ดำเนินการ	๑
๒๕	สหกรณ์ออมทรัพย์ ป.พัน.๒๑ รอ. จำกัด	สหกรณ์ออมทรัพย์	ดำเนินการ	๑
๒๖	สหกรณ์ออมทรัพย์ มิตรชุบิซิโมเตอร์ส ประเทศไทย จำกัด	สหกรณ์ออมทรัพย์	ดำเนินการ	๑
๒๗	สหกรณ์ออมทรัพย์ ร.๒๑ พัน๓ รอ. จำกัด	สหกรณ์ออมทรัพย์	ดำเนินการ	๑
๒๘	สหกรณ์ออมทรัพย์ อาปิโก ฟอรัจจิ่ง จำกัด	สหกรณ์ออมทรัพย์	ดำเนินการ	๑
๒๙	สหกรณ์ออมทรัพย์ อูซุอิ จำกัด	สหกรณ์ออมทรัพย์	ดำเนินการ	๑
๓๐	สหกรณ์ออมทรัพย์ เอ็มอาร์พี รวมใจออม จำกัด	สหกรณ์ออมทรัพย์	ดำเนินการ	๑
๓๑	สหกรณ์ออมทรัพย์กรมทหารราบที่ ๒๑ รักษาพระองค์ฯ จำกัด	สหกรณ์ออมทรัพย์	ดำเนินการ	๑
๓๒	สหกรณ์ออมทรัพย์กรมสรรพาวุธทหารเรือ จำกัด	สหกรณ์ออมทรัพย์	ดำเนินการ	๑
๓๓	สหกรณ์ออมทรัพย์กองบัญชาการช่วยรบที่ ๑ จำกัด	สหกรณ์ออมทรัพย์	ดำเนินการ	๑
๓๔	สหกรณ์ออมทรัพย์กองบัญชาการตำรวจภูธรภาค ๒ จำกัด	สหกรณ์ออมทรัพย์	ดำเนินการ	๑
๓๕	สหกรณ์ออมทรัพย์ครูชลบุรี จำกัด	สหกรณ์ออมทรัพย์	ดำเนินการ	๑
๓๖	สหกรณ์ออมทรัพย์ฐานทัพเรือสัตหีบ จำกัด	สหกรณ์ออมทรัพย์	ดำเนินการ	๑
๓๗	สหกรณ์ออมทรัพย์ตำรวจภูธรจังหวัดชลบุรี จำกัด	สหกรณ์ออมทรัพย์	ดำเนินการ	๑
๓๘	สหกรณ์ออมทรัพย์ไทยออยล์ จำกัด	สหกรณ์ออมทรัพย์	ดำเนินการ	๑
๓๙	สหกรณ์ออมทรัพย์ธุรกิจก๊าซ ปตท. จำกัด	สหกรณ์ออมทรัพย์	ดำเนินการ	๑
๔๐	สหกรณ์ออมทรัพย์นาวิกโยธิน จำกัด	สหกรณ์ออมทรัพย์	ดำเนินการ	๑
๔๑	สหกรณ์ออมทรัพย์ผู้ผลิตเครื่องปรับอากาศ เอ็มซีพี (ประเทศไทย) จำกัด	สหกรณ์ออมทรัพย์	ดำเนินการ	๑
๔๒	สหกรณ์ออมทรัพย์พนักงาน บ.มัลติแบกซ์ (มหาชน) จำกัด	สหกรณ์ออมทรัพย์	ดำเนินการ	๑
๔๓	สหกรณ์ออมทรัพย์พนักงาน บริษัท ซานเซน เซอิโค ไทย จำกัด	สหกรณ์ออมทรัพย์	ดำเนินการ	๑
๔๔	สหกรณ์ออมทรัพย์พนักงานพีคิว เคมิคอลส์ (ประเทศไทย) จำกัด	สหกรณ์ออมทรัพย์	ดำเนินการ	๑
๔๕	สหกรณ์ออมทรัพย์พนักงานฟูจิตส์ เจเนอรัล จำกัด	สหกรณ์ออมทรัพย์	ดำเนินการ	๑
๔๖	สหกรณ์ออมทรัพย์พนักงานไลออน(ประเทศไทย) และในเครือ จำกัด	สหกรณ์ออมทรัพย์	ดำเนินการ	๑

ที่	ชื่อสหกรณ์	ประเภทสหกรณ์	สถานะสหกรณ์	ระดับชั้น
๔๗	สหกรณ์ออมทรัพย์พืชมั่น้อย จำกัด	สหกรณ์ออมทรัพย์	ดำเนินการ	๑
๔๘	สหกรณ์ออมทรัพย์มิตรชูบิชี เอลเลเวเตอร์ เอเชีย จำกัด	สหกรณ์ออมทรัพย์	ดำเนินการ	๑
๔๙	สหกรณ์ออมทรัพย์โรงพยาบาลชลบุรี จำกัด	สหกรณ์ออมทรัพย์	ดำเนินการ	๑
๕๐	สหกรณ์ออมทรัพย์สหภาพแรงงานอุตสาหกรรมท่อเหล็ก จำกัด	สหกรณ์ออมทรัพย์	ดำเนินการ	๑
๕๑	สหกรณ์ออมทรัพย์สาธารณสุขชลบุรี จำกัด	สหกรณ์ออมทรัพย์	ดำเนินการ	๑
๕๒	สหกรณ์กองทุนสวนยางอำเภอบ่อทอง จำกัด	สหกรณ์การเกษตร	ดำเนินการ	๒
๕๓	สหกรณ์การเกษตรปฏิรูปที่ดินอำเภอบ่อทอง (คทช.) จำกัด	สหกรณ์การเกษตร	ดำเนินการ	๒
๕๔	สหกรณ์การเกษตรปฏิรูปที่ดินอำเภอหนองใหญ่ (คทช.) จำกัด	สหกรณ์การเกษตร	ดำเนินการ	๒
๕๕	สหกรณ์การเกษตรเพื่อการตลาดลูกค้า ธ.ก.ส.ชลบุรี จำกัด	สหกรณ์การเกษตร	ดำเนินการ	๒
๕๖	สหกรณ์ผู้ปลูกอ้อยและปาล์มน้ำมันจังหวัดชลบุรี จำกัด	สหกรณ์การเกษตร	ดำเนินการ	๒
๕๗	สหกรณ์ผู้เลี้ยงสุกรชลบุรี จำกัด	สหกรณ์การเกษตร	ดำเนินการ	๒
๕๘	สหกรณ์เครดิตยูเนียนไทยนิปปอน เซอิกิ จำกัด	สหกรณ์เครดิตยูเนียน	ดำเนินการ	๒
๕๙	สหกรณ์เครดิตยูเนียนพนัสนิคม จำกัด	สหกรณ์เครดิตยูเนียน	ดำเนินการ	๒
๖๐	สหกรณ์เครดิตยูเนียนพัทยา จำกัด	สหกรณ์เครดิตยูเนียน	ดำเนินการ	๒
๖๑	สหกรณ์เครดิตยูเนียนสยามแซ็กเซิล จำกัด	สหกรณ์เครดิตยูเนียน	ดำเนินการ	๒
๖๒	สหกรณ์เครดิตยูเนียนสยามอะไหล่ จำกัด	สหกรณ์เครดิตยูเนียน	ดำเนินการ	๒
๖๓	สหกรณ์ เคนสถาน บ้านมั่นคงเขาน้อยพัทยา จำกัด	สหกรณ์บริการ	ดำเนินการ	๒
๖๔	สหกรณ์เคนสถานบ้านมั่นคงโชคดีพัฒนา จำกัด	สหกรณ์บริการ	ดำเนินการ	๒
๖๕	สหกรณ์เคนสถานบ้านมั่นคงพลุดาหลวง จำกัด	สหกรณ์บริการ	ดำเนินการ	๒
๖๖	สหกรณ์แท็กซี่พัฒนาบ่อทอง จำกัด	สหกรณ์บริการ	ดำเนินการ	๒
๖๗	สหกรณ์แท็กซี่โลมา พัทยา จำกัด	สหกรณ์บริการ	ดำเนินการ	๒
๖๘	สหกรณ์บริการ ส่งเสริมอาชีพและวัฒนธรรมชลบุรี จำกัด	สหกรณ์บริการ	ดำเนินการ	๒
๖๙	สหกรณ์บริการเดินรถบางละมุง จำกัด	สหกรณ์บริการ	ดำเนินการ	๒
๗๐	สหกรณ์บริการพันธมิตรแม่พิมพ์ไทย จำกัด	สหกรณ์บริการ	ดำเนินการ	๒

ที่	ชื่อสหกรณ์	ประเภทสหกรณ์	สถานะสหกรณ์	ระดับชั้น
๗๑	สหกรณ์บริการพานทอง จำกัด	สหกรณ์บริการ	ดำเนินการ	๒
๗๒	สหกรณ์บริการวิทยาลัยเทคนิคชลบุรี จำกัด	สหกรณ์บริการ	ดำเนินการ	๒
๗๓	สหกรณ์บริการวิทยาลัยเทคนิคสัตหีบ จำกัด	สหกรณ์บริการ	ดำเนินการ	๒
๗๔	สหกรณ์บริการศูนย์นิมิตบ้านบึงประชาร่วมใจ จำกัด	สหกรณ์บริการ	ดำเนินการ	๒
๗๕	สหกรณ์บริการศูนย์นิมิตพานทอง จำกัด	สหกรณ์บริการ	ดำเนินการ	๒
๗๖	สหกรณ์บริการหมู่บ้านเซ็นทรัลพาร์ค ๓ จำกัด	สหกรณ์บริการ	ดำเนินการ	๒
๗๗	สหกรณ์บริการหมู่บ้านเซ็นทรัลพาร์ค ๕ จำกัด	สหกรณ์บริการ	ดำเนินการ	๒
๗๘	สหกรณ์บ้านมั่นคงเกาะสีชัง จำกัด	สหกรณ์บริการ	ดำเนินการ	๒
๗๙	สหกรณ์เรือท่องเที่ยวเมืองพัทยา จำกัด	สหกรณ์บริการ	ดำเนินการ	๒
๘๐	สหกรณ์ประมงคุ้มครอง จำกัด	สหกรณ์ประมง	ดำเนินการ	๒
๘๑	ร้านสหกรณ์พนักงานमितซูบิซิมอเตอร์ส จำกัด	สหกรณ์ร้านค้า	ดำเนินการ	๒
๘๒	ร้านสหกรณ์วิทยาลัยอาชีวศึกษาชลบุรี จำกัด	สหกรณ์ร้านค้า	ดำเนินการ	๒
๘๓	สหกรณ์ออมทรัพย์ คอบร้า อินเตอร์เนชั่นแนล จำกัด	สหกรณ์ออมทรัพย์	ดำเนินการ	๒
๘๔	สหกรณ์ออมทรัพย์ ซียูอีแอล และ ยูนิไทย ซิปยาร์ดฯ จำกัด	สหกรณ์ออมทรัพย์	ดำเนินการ	๒
๘๕	สหกรณ์ออมทรัพย์ บริตจิสโตน ไทร์ จำกัด	สหกรณ์ออมทรัพย์	ดำเนินการ	๒
๘๖	สหกรณ์ออมทรัพย์ สหภาพแรงงานเอสโซ่ แห่งประเทศไทย จำกัด	สหกรณ์ออมทรัพย์	ดำเนินการ	๒
๘๗	สหกรณ์ออมทรัพย์ อาจิกาวา แอนด์ เอส ซี ไอ และ ดับบลิว ซี พี จำกัด	สหกรณ์ออมทรัพย์	ดำเนินการ	๒
๘๘	สหกรณ์ออมทรัพย์กองการฝึก กองเรือยุทธการ จำกัด	สหกรณ์ออมทรัพย์	ดำเนินการ	๒
๘๙	สหกรณ์ออมทรัพย์ตรายศเคเลอร์ แปซิฟิก จำกัด	สหกรณ์ออมทรัพย์	ดำเนินการ	๒
๙๐	สหกรณ์ออมทรัพย์ดีเมท จำกัด	สหกรณ์ออมทรัพย์	ดำเนินการ	๒
๙๑	สหกรณ์ออมทรัพย์ทหารเสือ จำกัด	สหกรณ์ออมทรัพย์	ดำเนินการ	๒
๙๒	สหกรณ์ออมทรัพย์ไทเท็กซ์ เอเชีย จำกัด	สหกรณ์ออมทรัพย์	ดำเนินการ	๒
๙๓	สหกรณ์ออมทรัพย์บริษัท อีแอนด์เอช พรินซ์ (ประเทศไทย) จำกัด	สหกรณ์ออมทรัพย์	ดำเนินการ	๒
๙๔	สหกรณ์ออมทรัพย์บริษัท โอเรียนเต็ลคอปเปอร์ จำกัด	สหกรณ์ออมทรัพย์	ดำเนินการ	๒

ที่	ชื่อสหกรณ์	ประเภทสหกรณ์	สถานะสหกรณ์	ระดับชั้น
๙๕	สหกรณ์ออมทรัพย์พนักงาน ซัมมิท แพลมฉบับัง โอโต บอดี เวิร์ค จำกัด	สหกรณ์ออมทรัพย์	ดำเนินการ	๒
๙๖	สหกรณ์ออมทรัพย์พนักงาน บริษัท ซิกโนด (ประเทศไทย) จำกัด	สหกรณ์ออมทรัพย์	ดำเนินการ	๒
๙๗	สหกรณ์ออมทรัพย์มณฑลทหารบกที่ ๑๔ จำกัด	สหกรณ์ออมทรัพย์	ดำเนินการ	๒
๙๘	สหกรณ์ออมทรัพย์ศูนย์ฝึกอบรมตำรวจภูธรภาค ๒ จำกัด	สหกรณ์ออมทรัพย์	ดำเนินการ	๒
๙๙	สหกรณ์ออมทรัพย์สยามโตโยต้าอุตสาหกรรม จำกัด	สหกรณ์ออมทรัพย์	ดำเนินการ	๒
๑๐๐	สหกรณ์การเกษตรธรรมชาติวิถัญญาฯ จำกัด	สหกรณ์การเกษตร	ดำเนินการ	๓
๑๐๑	สหกรณ์การเกษตรศรีราชา จำกัด	สหกรณ์การเกษตร	ดำเนินการ	๓
๑	สหกรณ์การเกษตรบ้านบึง จำกัด	สหกรณ์การเกษตร	เลิกสหกรณ์	๔
๒	สหกรณ์การเกษตรหนองใหญ่ จำกัด	สหกรณ์การเกษตร	เลิกสหกรณ์	๔
๓	สหกรณ์การปลูกสัตว์ชลบุรี จำกัด	สหกรณ์การเกษตร	เลิกสหกรณ์	๔
๔	สหกรณ์ที่อยู่อาศัยจังหวัดชลบุรี จำกัด	สหกรณ์บริการ	เลิกสหกรณ์	๔
๕	สหกรณ์บริการเกาะสีชัง จำกัด	สหกรณ์บริการ	เลิกสหกรณ์	๔
๖	สหกรณ์บริการจังหวัดชลบุรี จำกัด	สหกรณ์บริการ	เลิกสหกรณ์	๔
๗	สหกรณ์บริการศุภนิมิตหัวถนนสระสีเหลี่ยม พนัสนิคม จำกัด	สหกรณ์บริการ	เลิกสหกรณ์	๔
๘	สหกรณ์ประมงชลบุรี จำกัด	สหกรณ์ประมง	เลิกสหกรณ์	๔
๙	สหกรณ์ผู้เพาะเลี้ยงสัตว์น้ำชลบุรี จำกัด	สหกรณ์ประมง	เลิกสหกรณ์	๔
๑๐	ร้านสหกรณ์ภูมิปัญญาชุมชนท้องถิ่นชลบุรี จำกัด	สหกรณ์ร้านค้า	เลิกสหกรณ์	๔
๑๑	ร้านสหกรณ์มหาวิทยาลัยบูรพา จำกัด	สหกรณ์ร้านค้า	เลิกสหกรณ์	๔
๑๒	สหกรณ์เครดิตยูเนียนศรีราชา จำกัด	สหกรณ์ออมทรัพย์	เลิกสหกรณ์	๔
๑๓	สหกรณ์ออมทรัพย์ ไทย เซอาร์ท จำกัด	สหกรณ์ออมทรัพย์	เลิกสหกรณ์	๔
๑๔	สหกรณ์ออมทรัพย์ รามา ซูส์ อินด์สตรีส์ จำกัด	สหกรณ์ออมทรัพย์	เลิกสหกรณ์	๔
๑๕	สหกรณ์ออมทรัพย์ ศรีราชาดอทคอม จำกัด	สหกรณ์ออมทรัพย์	เลิกสหกรณ์	๔
๑๖	สหกรณ์ออมทรัพย์ครูเอกชนจังหวัดชลบุรี จำกัด	สหกรณ์ออมทรัพย์	เลิกสหกรณ์	๔

ตารางที่ ๖๐ ชื่อสหกรณ์ ที่อยู่ และธุรกิจหลัก แบ่งตามประเภทสหกรณ์ จังหวัดชลบุรี ปี ๒๕๖๕/๒๕๖๖

ที่	ชื่อสหกรณ์	ประเภทสหกรณ์หลัก	วันที่จดทะเบียน	จำนวนสมาชิก	ที่อยู่	หมู่	ซอย	ถนน	ตำบล	อำเภอ	จังหวัด	รหัสไปรษณีย์	โทรศัพท์	โทรสาร
๑	สหกรณ์กองทุนสวนยางบ้านเขาชก จำกัด	สหกรณ์การเกษตร	๒๙/๑๒/๒๕๓๗	๘๓๒	๖๖	๑	-	เขาชก	เขาชก	หนองใหญ่	ชลบุรี	๒๐๑๙๐	๐ ๓๘๑๖ ๘๖๐๘, ๐๘ ๑๘๖๓ ๕๖๒๐	๐ ๓๘๑๖ ๘๖๐๘
๒	สหกรณ์กองทุนสวนยางอำเภอบ่อทอง จำกัด	สหกรณ์การเกษตร	๒๕/๕/๒๕๔๒	๑๕๗๕	๓๔๑	๑	-	-	บ่อทอง	บ่อทอง	ชลบุรี	๒๐๒๗๐	๐ ๓๘๒๑ ๑๑๘๘	๐ ๓๘๒๑ ๑๑๘๘
๓	สหกรณ์การเกษตรธรรมชาติวิวัฒนาฯ จำกัด	สหกรณ์การเกษตร	๑๙/๕/๒๕๔๘	๑๑๑	๑๑๗	๑๑	-	-	ห้วยใหญ่	บางละมุง	ชลบุรี	๒๐๒๕๐	-	-
๔	สหกรณ์การเกษตรบ่อทอง จำกัด	สหกรณ์การเกษตร	๑๔/๘/๒๕๒๒	๒๘๕	๖๘	๑	-	บ่อทอง-หนองเสม็ด	บ่อทอง	บ่อทอง	ชลบุรี	๒๐๒๗๐	๐ ๓๘๒๑ ๑๐๕๘	๐ ๓๘๒๑ ๑๐๕๘
๕	สหกรณ์การเกษตรบางละมุง จำกัด	สหกรณ์การเกษตร	๑/๒/๒๕๑๔	๙๘๐	๑๖/๑	๘	-	-	หนองปลาไหล	บางละมุง	ชลบุรี	๒๐๑๕๐	๐ ๓๘๒๒ ๒๐๐๑	๐ ๓๘๗๐ ๒๕๓๖
๖	สหกรณ์การเกษตรปฏิรูปที่ดินอำเภอบ่อทอง (คทช.) จำกัด	สหกรณ์การเกษตร	๑๘/๗/๒๕๖๐	๓๘	๘๘	๘	-	-	บ่อทอง	บ่อทอง	ชลบุรี	๒๐๒๗๐	-	-
๗	สหกรณ์การเกษตรปฏิรูปที่ดินอำเภอหนองใหญ่ (คทช.) จำกัด	สหกรณ์การเกษตร	๑๘/๗/๒๕๖๐	๔๗	๑๔	๒	-	-	เขาชก	หนองใหญ่	ชลบุรี	๒๐๑๙๐	-	-
๘	สหกรณ์การเกษตรพนัสนิคม จำกัด	สหกรณ์การเกษตร	๑/๙/๒๕๑๒	๕๓๖	๒๑/๔	๑๐	-	สุขประยูร	หน้าพระธาตุ	พนัสนิคม	ชลบุรี	๒๐๑๔๐	๐ ๓๘๓๖ ๖๔๐๘	๐ ๓๘๓๓ ๖๔๐๘
๙	สหกรณ์การเกษตรเพื่อการตลาดลูกค้า ธ.ก.ส.ชลบุรี จำกัด	สหกรณ์การเกษตร	๑๑/๗/๒๕๓๔	๑๔๖๒ ๒	๓๙/๑	-	-	บ้านบึง-แกลิง	มะขามหย่ง	บ้านบึง	ชลบุรี	๒๐๑๗๐	๐ ๓๘๗๕ ๐๙๓๗	๐ ๓๘๗๕ ๐๙๓๗
๑๐	สหกรณ์การเกษตรเมืองชลบุรี จำกัด	สหกรณ์การเกษตร	๑๓/๑๒/๒๕๑๙	๖๘๐	๘/๑๗-๑๘	๖	-	เสียงเมือง-ชล	บ้านสวน	เมืองชลบุรี	ชลบุรี	๒๐๐๐๐	๐ ๓๘๗๙ ๘๗๘๕	๐ ๓๘๗๙ ๘๗๘๕
๑๑	สหกรณ์การเกษตรศรีราชา จำกัด	สหกรณ์การเกษตร	๑๘/๑๐/๒๕๑๗	๓๘๗	๘๐/๑ ๑	-	-	สุรศักดิ์-สวน	ศรีราชา	ศรีราชา	ชลบุรี	๒๐๑๑๐	๐ ๓๘๓๑ ๑๓๘๕	๐ ๓๘๓๑ ๑๓๘๕
๑๒	สหกรณ์การเกษตรสัตหีบ จำกัด	สหกรณ์การเกษตร	๑๓/๑๒/๒๕๑๙	๑๒๖๗	๓๓/๔ ๐-๔๑	๒	-	หนองตะเคียน	สัตหีบ	สัตหีบ	ชลบุรี	๒๐๑๘๐	๐ ๓๘๔๓ ๗๐๘๘, ๐ ๓๘๔๓ ๘๕๗๑	๐ ๓๘๔๓ ๘๕๗๑

ที่	ชื่อสหกรณ์	ประเภทสหกรณ์หลัก	วันที่จดทะเบียน	จำนวนสมาชิก	ที่อยู่	หมู่	ซอย	ถนน	ตำบล	อำเภอ	จังหวัด	รหัสไปรษณีย์	โทรศัพท์	โทรสาร
๑๓	สหกรณ์นิคมบ้านบึงจำกัด	สหกรณ์การเกษตร	๑๒/๒/๒๕๓๑	๑๐๐	๒๔/๑๕	๑	-	-	หนองซาก	บ้านบึง	ชลบุรี	๒๐๑๗๐	๐ ๓๘๒๙ ๗๓๑๙, ๐ ๓๘๔๘ ๕๐๓๘	๐ ๓๘๒๙ ๗๓๑๙
๑๔	สหกรณ์ผู้ปลูกปาล์มน้ำมันภาคตะวันออก จำกัด	สหกรณ์การเกษตร	๑/๗/๒๕๕๑	๖๓๒	๓๒๙/๖ - ๗	๑	-	-	หนองใหญ่	หนองใหญ่	ชลบุรี	๒๐๑๙๐	๐ ๓๘๔๔ ๒๙๙๙	๐ ๓๘๒๑ ๙๕๕๐
๑๕	สหกรณ์ผู้ปลูกอ้อยและปาล์มน้ำมันจังหวัดชลบุรี จำกัด	สหกรณ์การเกษตร	๗/๓/๒๕๔๔	๖๑๑	๗๘๙	๑	-	ปรกฟ้า-หนองใหญ่	บ่อทอง	บ่อทอง	ชลบุรี	๒๐๒๗๐	๐ ๓๘๒๑ ๑๒๓๓	-
๑๖	สหกรณ์ผู้เลี้ยงไก่ไขชลบุรี จำกัด	สหกรณ์การเกษตร	๑๘/๔/๒๕๓๙	๘๖	๙๐/๒	๓	-	พนสนิม-หนองซาก	หนองอิรุณ	บ้านบึง	ชลบุรี	๒๐๑๔๐	๐ ๓๘๑๖ ๐๖๔๔-๕	๐ ๓๘๑๖ ๐๖๔๕
๑๗	สหกรณ์ผู้เลี้ยงสุกรชลบุรี จำกัด	สหกรณ์การเกษตร	๒/๒/๒๕๔๔	๑๓๒	๙๙๙/๘๖	-	ชลบุรี-บ้านบึง	ชลบุรี-บ้านบึง	บ้านบึง	บ้านบึง	ชลบุรี	๒๐๒๐๐	๐ ๓๓๐๐ ๘๓๘๖	-
๑๘	สหกรณ์ประมงคูมครอง จำกัด	สหกรณ์ประมง	๓๑/๗/๒๕๓๔	๔๒๔	๙	๔	-	บ้านเก่า	บ้านเก่า	พานทอง	ชลบุรี	๒๐๑๖๐	๐ ๓๘๑๕ ๖๕๙๖	-
๑๙	สหกรณ์ออมทรัพย์กลุ่มบริษัทอาปิโก จำกัด	สหกรณ์ออมทรัพย์	๑๖/๖/๒๕๕๑	๒๒๖	๗๐๐/๔๘๓ นิคมอุตสาหกรรมอมตะนคร	๒	-	-	บ้านเก่า	พานทอง	ชลบุรี	๒๐๑๖๐	๐ ๓๘๗๑ ๗๒๐๐ (๒๒๕๐)	๐ ๓๘๗๑ ๗๑๘๗
๒๐	สหกรณ์ออมทรัพย์คอบร้า อินเตอร์เนชั่นแนล จำกัด	สหกรณ์ออมทรัพย์	๒๗/๖/๒๕๔๘	๖๒๐	๗๐๐/๔๗๘	๗	-	-	ดอนหัวฬ่อ	เมืองชลบุรี	ชลบุรี	๒๐๐๐๐	๐ ๓๘๔๕ ๔๒๑๙ ต่อ ๓๘๑,๓๘๓	๐ ๓๘๔๕ ๔๒๑๐
๒๑	สหกรณ์ออมทรัพย์ซียูอีแอล และ ยูนิไทยชิปปาร์ดฯ จำกัด	สหกรณ์ออมทรัพย์	๑๓/๖/๒๕๔๘	๖๑๑	๔๘	๓	-	-	ทุ่งสุขลา	ศรีราชา	ชลบุรี	๒๐๒๓๐	๐ ๓๘๔๐ ๗๐๐๐ ต่อ ๑๒๖๗	๐ ๓๘๔๐ ๗๐๐๒
๒๒	สหกรณ์ออมทรัพย์บริดจสโตน ไทร์ จำกัด	สหกรณ์ออมทรัพย์	๑๓/๓/๒๕๖๓	๓๒๔	๗๐๐/๖๒๒	๔	-	-	บ้านเก่า	พานทอง	ชลบุรี	๒๐๑๖๐	๐ ๓๘๙๓ ๐๓๐๐	-

ที่	ชื่อสหกรณ์	ประเภทสหกรณ์หลัก	วันที่จดทะเบียน	จำนวนสมาชิก	ที่อยู่	หมู่	ซอย	ถนน	ตำบล	อำเภอ	จังหวัด	รหัสไปรษณีย์	โทรศัพท์	โทรสาร
๒๓	สหกรณ์ออมทรัพย์ บริษัท วาลโบร (ประเทศไทย) จำกัด	สหกรณ์ออมทรัพย์	๒๐/๘/๒๕๖๒	๒๑๓	๗๐๐/ ๑๐๕	๑	-	-	บ้านเก่า	พานทอง	ชลบุรี	๒๐๑๖๐	๐ ๓๘๔๕ ๘๓๐๖- ๑๐ ต่อ ๑๒๐๔	-
๒๔	สหกรณ์ออมทรัพย์ ป.๒ พัน.๒๑ รอ. จำกัด	สหกรณ์ออมทรัพย์	๕/๙/๒๕๓๘	๑๘๘	๓๐๖	๑๐	-	-	บ้านสวน	เมืองชลบุรี	ชลบุรี	๒๐๐๐๐	๐ ๓๘๗๘ ๑๓๔๘	๐ ๓๘๒๐ ๕๔๗๑
๒๕	สหกรณ์ออมทรัพย์ มิตรชุบิซิมอเตอร์ส ประเทศไทย จำกัด	สหกรณ์ออมทรัพย์	๑๘/๙/๒๕๒๗	๓๗๔๗	๑๙๙ นิคม อุตสาหกรรม แหลม ฉะบอง	๓	-	-	ทุ่งสุขลา	ศรีราชา	ชลบุรี	๒๐๒๓๐	๐ ๓๘๔๙ ๓๒๐๕	๐ ๓๘๔๙ ๓๒๐๕
๒๖	สหกรณ์ออมทรัพย์ ร.๒๑ พัน๓ รอ. จำกัด	สหกรณ์ออมทรัพย์	๒๖/๙/๒๕๓๒	๒๖๐	๙๓	๒	-	-	หนองไม้แดง	เมืองชลบุรี	ชลบุรี	๒๐๐๐๐	๐ ๓๘๒๘ ๖๘๔๖	๐ ๓๘๒๘ ๖๘๔๖
๒๗	สหกรณ์ออมทรัพย์ สหภาพแรงงานเอสซี แห่งประเทศไทย จำกัด	สหกรณ์ออมทรัพย์	๑๘/๔/๒๕๔๙	๓๐๕	๑๑๘	๒	-	สุขาภิบาล๗	ทุ่งสุขลา	ศรีราชา	ชลบุรี	๒๐๒๓๐	๐ ๓๘๔๐ ๘๐๐๐ ต่อ ๒๔๙๕	-
๒๘	สหกรณ์ออมทรัพย์ อาจิกาวา แอนด์ เอส ซี ไอ และ ดับบลิว ซี พี จำกัด	สหกรณ์ออมทรัพย์	๒๘/๗/๒๕๔๘	๑๗๑	๔๙/๑	๙	-	สุขประยูร	มาบโป่ง	พานทอง	ชลบุรี	๒๐๑๖๐	๐ ๓๘๔๕ ๑๔๗๓-๗	๐ ๓๘๔๕ ๑๔๗๘
๒๙	สหกรณ์ออมทรัพย์ อาปิโก ฟอรัจจิ่ง จำกัด	สหกรณ์ออมทรัพย์	๑๑/๙/๒๕๔๔	๒๔๓	๗๐๐/ ๒๐	๖	-	บางนา- ตราด	หนองไม้แดง	เมืองชลบุรี	ชลบุรี	๒๐๐๐๐	๐ ๓๘๒๑ ๓๓๕๕	๐ ๓๘๒๑ ๓๓๖๐
๓๐	สหกรณ์ออมทรัพย์ อูซูอิ จำกัด	สหกรณ์ออมทรัพย์	๔/๙/๒๕๕๕	๔๒๕	๗๐๐/ ๔๕๔ นิคม อุตสาหกรรม อมตะ นคร	๗	-	-	ดอนหัวฬ่อ	เมืองชลบุรี	ชลบุรี	๒๐๐๐๐	๐ ๓๘๗๑๗ ๒๔๐, ๐ ๓๘๑๘ ๕๓๒๐	๐ ๓๘๑๘ ๕๒๙๖
๓๑	สหกรณ์ออมทรัพย์ เอ็มอาร์ที รวมใจออม จำกัด	สหกรณ์ออมทรัพย์	๒๑/๔/๒๕๕๙	๒๓๕	๘๘	๕	-	-	เหมือง	เมืองชลบุรี	ชลบุรี	๒๐๑๓๐	๐ ๓๘๓๙ ๙๓๓๓ ต่อ ๑๑๒	-

ที่	ชื่อสหกรณ์	ประเภทสหกรณ์หลัก	วันที่จดทะเบียน	จำนวนสมาชิก	ที่อยู่	หมู่	ซอย	ถนน	ตำบล	อำเภอ	จังหวัด	รหัสไปรษณีย์	โทรศัพท์	โทรสาร
๓๒	สหกรณ์ออมทรัพย์กรมทหารราบที่ ๒๑ รักษาพระองค์ฯ จำกัด	สหกรณ์ออมทรัพย์	๑/๖/๒๕๔๑	๒๐๔	๓๐๒	๙	-	สุขุมวิท	บ้านสวน	เมืองชลบุรี	ชลบุรี	๒๐๐๐๐	๐ ๓๘๒๘ ๖๘๘๑	๐ ๓๘๒๘ ๖๘๘๑
๓๓	สหกรณ์ออมทรัพย์กรมสรรพาวุธทหารเรือ จำกัด	สหกรณ์ออมทรัพย์	๘/๙/๒๕๓๖	๔๙๐๙	๑๔๓/๑๘	-	-	สุขุมวิท	สัตหีบ	สัตหีบ	ชลบุรี	๒๐๑๘๐	๐ ๓๘๔๓ ๖๙๐๐	๐ ๓๘๔๓ ๖๙๐๐
๓๔	สหกรณ์ออมทรัพย์กองการฝึก กองเรือยุทธการ จำกัด	สหกรณ์ออมทรัพย์	๒๘/๖/๒๕๒๖	๑๔๐๗ ๒	๒๐๔๑	๑	-	-	สัตหีบ	สัตหีบ	ชลบุรี	๒๐๑๘๐	๐ ๓๘๔๓ ๗๙๑๗	๐ ๓๘๔๓ ๗๙๑๗
๓๕	สหกรณ์ออมทรัพย์กองบัญชาการช่วยรบที่ ๑ จำกัด	สหกรณ์ออมทรัพย์	๑๑/๑๑/๒๕๓๐	๗๙๓	๔๘๐	๑	-	-	เกาะจันทร์	เกาะจันทร์	ชลบุรี	๒๐๒๔๐	๐ ๓๘๐๕ ๖๑๐๕	๐ ๓๘๐๕ ๖๑๐๕
๓๖	สหกรณ์ออมทรัพย์กองบัญชาการตำรวจภูธรภาค ๒ จำกัด	สหกรณ์ออมทรัพย์	๑๐/๑๐/๒๕๒๖	๒๕๗	๑๘/๑ ๘	๗	-	-	หนองข้างคอก	เมืองชลบุรี	ชลบุรี	๒๐๐๐๐	๐๘ ๑๑๕๐ ๗๙๑๙	๐ ๓๘๒๗ ๓๕๒๕
๓๗	สหกรณ์ออมทรัพย์ครูชลบุรี จำกัด	สหกรณ์ออมทรัพย์	๒๓/๘/๒๕๐๔	๑๑๘๐ ๙	๕๕/๙ ๙	๓	-	สุขุมวิท	เสม็ด	เมืองชลบุรี	ชลบุรี	๒๐๐๐๐	๐ ๓๘๒๗ ๓๕๕๗	๐ ๓๘๒๗ ๘๔๔๒
๓๘	สหกรณ์ออมทรัพย์ฐานทัพเรือสัตหีบ จำกัด	สหกรณ์ออมทรัพย์	๑๐/๑/๒๕๓๒	๕๔๒๔	๔๐	๑	-	-	สัตหีบ	สัตหีบ	ชลบุรี	๒๐๑๘๐	๐ ๓๘๓๐ ๘๖๖๕	๐ ๓๘๓๐ ๘๖๖๕
๓๙	สหกรณ์ออมทรัพย์ตำรวจสืบสวนฯ จำกัด	สหกรณ์ออมทรัพย์	๒๗/๒/๒๕๔๔	๑๐๖	๗๐๐/ ๘๔๘	๑	-	-	พานทอง	พานทอง	ชลบุรี	๑๐๑๒๐	๐ ๒๑๐๙ ๘๔๐๐	๐ ๓๘๙๓ ๙๕๑๐
๔๐	สหกรณ์ออมทรัพย์ตีเมท จำกัด	สหกรณ์ออมทรัพย์	๒๗/๖/๒๕๖๐	๘๗	๗๐๐/ ๔๒๒	๗	-	-	ดอนหัวฬ่อ	เมืองชลบุรี	ชลบุรี	๒๐๐๐๐	๐ ๓๘๔๕ ๔๑๖๑ ต่อ ๒๑๐๒,๒๔๐๑	-
๔๑	สหกรณ์ออมทรัพย์ตำรวจภูธรจังหวัดชลบุรี จำกัด	สหกรณ์ออมทรัพย์	๒๑/๑๒/๒๕๑๙	๒๗๒๔	ตึกงบประมาณและ การเงินตำรวจภูธรจังหวัด ชลบุรี (อาคารเก่า) ชั้น ๒			โรงพยาบาล เก่า	บางปลาสร้อย	เมืองชลบุรี	ชลบุรี	๒๐๐๐๐	๐ ๓๘๒๘ ๔๙๗๙	๐ ๓๘๒๘ ๔๙๐๓
๔๒	สหกรณ์ออมทรัพย์ทหารเสือ จำกัด	สหกรณ์ออมทรัพย์	๓๑/๑๐/๒๕๒๖	๒๔๙	๓๐๔	๙	-	สุขุมวิท	บ้านสวน	เมืองชลบุรี	ชลบุรี	๒๐๐๐๐	๐ ๓๘๒๗ ๗๘๘๓	๐ ๓๘๒๗ ๗๘๘๓
๔๓	สหกรณ์ออมทรัพย์ไทเท็กซ์ เอเชีย จำกัด	สหกรณ์ออมทรัพย์	๒๙/๑/๒๕๕๓	๒๑๖	๒๐๘	๓	-	สุขุมวิท	ทุ่งสุขลา	ศรีราชา	ชลบุรี	๒๐๒๓๐	๐ ๓๘๔๐ ๐๙๔๗	๐ ๓๘๔๐ ๐๙๔๖



ที่	ชื่อสหกรณ์	ประเภทสหกรณ์หลัก	วันที่จดทะเบียน	จำนวนสมาชิก	ที่อยู่	หมู่	ซอย	ถนน	ตำบล	อำเภอ	จังหวัด	รหัสไปรษณีย์	โทรศัพท์	โทรสาร
๔๔	สหกรณ์ออมทรัพย์ไทยออยล์ จำกัด	สหกรณ์ออมทรัพย์	๗/๑๐/๒๕๒๙	๑๘๐๖	๔๒/๑	๑	-	สุขุมวิท	ทุ่งสุขลา	ศรีราชา	ชลบุรี	๒๐๒๓๐	๐ ๓๘๓๕ ๑๕๕๕ ต่อ ๓๓๖๐-๓๓๖๕	๐ ๓๘๔๐ ๘๕๑๐
๔๕	สหกรณ์ออมทรัพย์ธุรกิจ ก๊าซ ปตท. จำกัด	สหกรณ์ออมทรัพย์	๕/๙/๒๕๒๗	๕๑๒๔	๕๙	๘	-	อ้อมเมือง	นาป่า	เมืองชลบุรี	ชลบุรี	๒๐๐๐๐	๐ ๓๘๒๗ ๔๓๙๐-๕ ต่อ ๕๐๒๗-๘	๐ ๓๘๗๕ ๙๓๒๙
๔๖	สหกรณ์ออมทรัพย์นาวิกโยธิน จำกัด	สหกรณ์ออมทรัพย์	๑๓/๑๒/๒๕๓๗	๙๙๙๗	๒๕๐๙	๑	-	จรดลศึกษา	สัตหีบ	สัตหีบ	ชลบุรี	๒๐๑๘๐	๐ ๓๘๓๐ ๘๓๐๙, ๐ ๓๘๓๐ ๘๗๒๓	๐ ๓๘๓๐ ๘๓๐๙, ๐ ๓๘๓๐ ๘๗๒๓ ต่อ ๒๑, ๒๒
๔๗	สหกรณ์ออมทรัพย์บริษัท อีแอนด์เอช พรินซ์ซัน (ประเทศไทย) จำกัด	สหกรณ์ออมทรัพย์	๒๖/๑/๒๕๕๓	๓๑๖	๗๐๐/ ๓๘๗ นิคม อุตสาหกรรม อมตะ นคร	๖	-	-	ดอนหัวฬ่อ	เมืองชลบุรี	ชลบุรี	๒๐๐๐๐	๐ ๓๘๔๖ ๘๑๑๐-๙	-
๔๘	สหกรณ์ออมทรัพย์บริษัท โอเรียนเต็ล คอปเปอร์ จำกัด	สหกรณ์ออมทรัพย์	๒๑/๒/๒๕๔๘	๓๐๘	๗๐๐/ ๔๕ นิคม อุตสาหกรรม อมตะ นคร	๖	-	-	คลองตำหรุ	เมืองชลบุรี	ชลบุรี	๒๐๐๐๐	๐ ๓๘๗๔ ๓๔๔๔	๐ ๓๘๒๑ ๓๒๕๖
๔๙	สหกรณ์ออมทรัพย์บริษัทอาหารสยาม (๒๕๑๓) จำกัด	สหกรณ์ออมทรัพย์	๑/๕/๒๕๒๓	๗๖๗	๒๑๘	๘	-	สายยุทธศาสตร์	หนองอิรุณ	บ้านบึง	ชลบุรี	๒๐๒๒๐	๐ ๓๘๒๙ ๑๓๘๘-๙ ต่อ ๑๖๘	-
๕๐	สหกรณ์ออมทรัพย์ผู้ผลิตเครื่องปรับอากาศซูบิชิ (ประเทศไทย) จำกัด	สหกรณ์ออมทรัพย์	๔/๖/๒๕๔๑	๑๓๑๔	นิคม อุตสาหกรรม อมตะ นคร ๗๐๐/ ๔๐๖	๗	-	บางนา-ตราด	ดอนหัวฬ่อ	เมืองชลบุรี	ชลบุรี	๒๐๐๐๐	๐ ๓๘๒๖ ๕๘๖๖ ต่อ ๒๒๔๙	๐ ๓๘๒๖ ๕๘๐๐ ต่อ ๒๒๒๗

ที่	ชื่อสหกรณ์	ประเภทสหกรณ์หลัก	วันที่จดทะเบียน	จำนวนสมาชิก	ที่อยู่	หมู่	ซอย	ถนน	ตำบล	อำเภอ	จังหวัด	รหัสไปรษณีย์	โทรศัพท์	โทรสาร
๕๑	สหกรณ์ออมทรัพย์พนักงาน ชัมมิท แหลมฉบัง โอโต บอดี เวิร์ค จำกัด	สหกรณ์ออมทรัพย์	๕/๑๐/๒๕๔๗	๔๙๓	๒๐๑ นิคมอุตสาหกรรมแหลมฉบัง	๓	-	-	ทุ่งสุขลา	ศรีราชา	ชลบุรี	๒๐๒๓๐	๐ ๓๘๔๙ ๑๘๐๐ ต่อ ๒๓๗๙	๐ ๓๘๔๙ ๑๘๑๙
๕๒	สหกรณ์ออมทรัพย์พนักงาน บ.มัลติแบกซ์ (มหาชน) จำกัด	สหกรณ์ออมทรัพย์	๒๑/๖/๒๕๕๔	๓๔๕	๒๑๑	๓	-	-	ทุ่งสุขลา	ศรีราชา	ชลบุรี	๒๐๒๓๐	๐ ๓๘๔๙ ๑๗๒๕- ๙	๐ ๓๘๗๙ ๘๖๘๓
๕๓	สหกรณ์ออมทรัพย์พนักงาน บริษัท แครีเท็กซ์ เอเชีย จำกัด	สหกรณ์ออมทรัพย์	๒๖/๒/๒๕๕๘	๑๗๑	๔๙/๔ ๔	๕	-	-	ทุ่งสุขลา	ศรีราชา	ชลบุรี	๒๐๒๓๐	๐ ๓๘๔๙ ๓๓๒๖-๙ ต่อ ๔๐๑	-
๕๔	สหกรณ์ออมทรัพย์พนักงาน บริษัท ชานเซน เซอโค ไทย จำกัด	สหกรณ์ออมทรัพย์	๑/๕/๒๕๕๗	๑๑๔	๗๘๙/๕๖-๕๗	๑	-	-	หนองขาม	ศรีราชา	ชลบุรี	๒๐๒๓๐	๐ ๓๘๒๙ ๖๘๐๐-๒	๐ ๓๘๒๙ ๖๗๙๙
๕๕	สหกรณ์ออมทรัพย์พนักงานพีคิว เคมีคอลล์ (ประเทศไทย) จำกัด	สหกรณ์ออมทรัพย์	๓๐/๘/๒๕๔๓	๒๙	๓๘/๑๓ นิคมอุตสาหกรรมแหลมฉบัง	๕	-	-	ทุ่งสุขลา	ศรีราชา	ชลบุรี	๒๐๒๓๐	๐ ๓๘๔๙ ๐๒๖๕	๐ ๓๘๔๙ ๐๔๗๑
๕๖	สหกรณ์ออมทรัพย์พนักงานฟูจิตตี เจเนอรัล จำกัด	สหกรณ์ออมทรัพย์	๔/๑๒/๒๕๔๑	๔๘๕	๙๒/๙	๒	-	สุขุมวิท	ทุ่งสุขลา	ศรีราชา	ชลบุรี	๒๐๒๓๐	๐ ๓๘๔๐ ๐๖๖๕	๐ ๓๘๔๐ ๐๖๖๕
๕๗	สหกรณ์ออมทรัพย์พนักงานไลออน (ประเทศไทย)และในเครือ จำกัด	สหกรณ์ออมทรัพย์	๒๐/๙/๒๕๔๓	๑๔๖๒	๖๐๒	๑๑	-	สุขุมวิท	หนองขาม	ศรีราชา	ชลบุรี	๒๐๒๓๐	๐ ๓๘๗๖ ๓๐๘๐, ๐ ๓๘๖๘ ๖๖๘๗	๐ ๓๘๔๘ ๑๐๓๔
๕๘	สหกรณ์ออมทรัพย์พนักงานน้อย จำกัด	สหกรณ์ออมทรัพย์	๒๑/๓/๒๕๓๘	๒๖๖	๓๐๓	๙	-	สุขุมวิท	บ้านสวน	เมืองชลบุรี	ชลบุรี	๒๐๐๐๐	๐ ๓๘๒๘ ๖๘๘๒	๐ ๓๘๒๘ ๖๘๘๒
๕๙	สหกรณ์ออมทรัพย์มณฑลทหารบกที่ ๑๔ จำกัด	สหกรณ์ออมทรัพย์	๑/๓/๒๕๓๑	๕๒๗	๒๐๑	๔	-	สุขุมวิท	บางทราย	เมืองชลบุรี	ชลบุรี	๒๐๐๐๐	๐๘ ๖๑๕๒ ๒๒๑๑	๐ ๓๘๒๐ ๓๕๑๑

ที่	ชื่อสหกรณ์	ประเภทสหกรณ์หลัก	วันที่จดทะเบียน	จำนวนสมาชิก	ที่อยู่	หมู่	ซอย	ถนน	ตำบล	อำเภอ	จังหวัด	รหัสไปรษณีย์	โทรศัพท์	โทรสาร
๖๐	สหกรณ์ออมทรัพย์ มิตรชุบิชิ เอลเลเวเตอร์ เอเชีย จำกัด	สหกรณ์ออมทรัพย์	๒๔/๔/๒๕๔๓	๑๑๙๒	๗๐๐/๘ ๖ นิคม อุตสาหกรรม อมตะ นคร	๖	-	บางนา- ตราด	ดอนหัวฬ่อ	เมืองชลบุรี	ชลบุรี	๒๐๐๐๐	๐๘ ๐๘๒๑ ๕๑๑๔	-
๖๑	สหกรณ์ออมทรัพย์ โรงพยาบาลชลบุรี จำกัด	สหกรณ์ออมทรัพย์	๒๗/๕/๒๕๒๙	๒๔๐๑	๖๙	๒	-	สุขุมวิท	บ้านสวน	เมืองชลบุรี	ชลบุรี	๒๐๐๐๐	๐ ๓๘๒๗ ๔๒๐๐-๗ ต่อ ๓๑๕	๐ ๓๘๒๗ ๔๙๑๑
๖๒	สหกรณ์ออมทรัพย์ศูนย์ฝึกอบรมตำรวจภูธรภาค ๒ จำกัด	สหกรณ์ออมทรัพย์	๑๖/๑๒/๒๕๑๙	๗๐๘	๑๐๒	๘	-	-	บ้านสวน	เมืองชลบุรี	ชลบุรี	๒๐๐๐๐	๐ ๓๘๒๗ ๘๒๐๐-๒ ต่อ ๑๒๘, ๐ ๓๘๗๘ ๑๙๑๓	๐ ๓๘๗๘ ๑๔๐๔
๖๓	สหกรณ์ออมทรัพย์ สยามโตโยต้าอุตสาหกรรม จำกัด	สหกรณ์ออมทรัพย์	๑๕/๗/๒๕๔๕	๑๘๕๓	๗๐๐/ ๑๐๙,๑ ๑๑,๑๑ ๓ นิคม อุตสาหกรรม อมตะ นคร	๑	-	-	บ้านเก่า	พานทอง	ชลบุรี	๒๐๑๖๐	๐ ๓๘๒๑ ๓๔๕๑-๕ ต่อ ๒๗๐	๐ ๓๘๗๔ ๔๒๒๕
๖๔	สหกรณ์ออมทรัพย์ สหภาพแรงงานอุตสาหกรรมท่อเหล็ก จำกัด	สหกรณ์ออมทรัพย์	๒๔/๒/๒๕๕๔	๑๘๕	๗๐๐/ ๓๓๒	๖	-	บางนา- ตราด	ดอนหัวฬ่อ	เมืองชลบุรี	ชลบุรี	๒๐๐๐๐	๐ ๓๘๒๑ ๔๓๓๔ - ๔๑	๐ ๓๘๒๑ ๔๓๔๒
๖๕	สหกรณ์ออมทรัพย์ สาธารณสุขชลบุรี จำกัด	สหกรณ์ออมทรัพย์	๒๔/๑๒/๒๕๒๔	๒๑๗๙	๒๙/๘ ๖	๔	-	วชิรปราการ	บ้านสวน	เมืองชลบุรี	ชลบุรี	๒๐๐๐๐	๐ ๓๘๒๗ ๔๗๙๘	๐ ๓๘๒๘ ๘๔๕๐
๖๖	สหกรณ์ออมทรัพย์ สหภาพแรงงานพนักงานคอลเกตฯประเทศไทย จำกัด	สหกรณ์ออมทรัพย์	๑๑/๐๖/๒๕๖๖	๑๑๐	๗๐๐/ ๓๖๒	-	-	บางนา- ตราด กม. ๕๗	ดอนหัวฬ่อ	เมืองชลบุรี	ชลบุรี	๒๐๐๐๐	-	-

ที่	ชื่อสหกรณ์	ประเภทสหกรณ์หลัก	วันที่จดทะเบียน	จำนวนสมาชิก	ที่อยู่	หมู่	ซอย	ถนน	ตำบล	อำเภอ	จังหวัด	รหัสไปรษณีย์	โทรศัพท์	โทรสาร
๖๗	ร้านสหกรณ์อภัยชากร ช่วยรบที่ ๑ จำกัด	สหกรณ์ร้านค้า	๓๐/๑๐/๒๕๓๐	๖๘๘	๔๐๘	๑	-	-	เกาะจันทร์	เกาะจันทร์	ชลบุรี	๒๐๒๔๐	๐ ๓๘๐๕ ๖๐๙๙ ต่อ ๖๙๔๔๙	-
๖๘	ร้านสหกรณ์ไทยออยล์ จำกัด	สหกรณ์ร้านค้า	๓/๖/๒๕๓๖	๑๗๗๓	๔๒/๕	๑	-	สุขุมวิท	ทุ่งสุขลา	ศรีราชา	ชลบุรี	๒๐๒๓๐	๐ ๓๘๓๕ ๒๐๕๖-๗	๐ ๓๘๓๕ ๒๔๘๑
๖๙	ร้านสหกรณ์พนักงาน มิตรชุบิฆมอเทอร์ส จำกัด	สหกรณ์ร้านค้า	๑๘/๑๑/๒๕๔๘	๒๖๙	๑๙๙	๓	-	-	ทุ่งสุขลา	ศรีราชา	ชลบุรี	๒๐๒๓๐	๐ ๓๘๔๙ ๕๑๙๒	๐ ๓๘๔๙ ๕๑๙๒
๗๐	ร้านสหกรณ์วิทยาลัย อาชีวศึกษาชลบุรี จำกัด	สหกรณ์ร้านค้า	๑๕/๘/๒๕๒๘	๒๐๘	๓๘๘	๕	-	สุขุมวิท	บ้านสวน	เมืองชลบุรี	ชลบุรี	๒๐๐๐๐	๐ ๓๘๗๙ ๘๗๑๙	๐ ๓๘๗๙ ๘๗๑๙
๗๑	สหกรณ์ เคหสถาน บ้านมั่นคงเขาน้อยพิทยา จำกัด	สหกรณ์บริการ	๒๘/๗/๒๕๕๔	๓๐๔	๑๗๑	๖	-	พญาเหนือ	นาเกลือ	บางละมุง	ชลบุรี	๒๐๒๖๐	-	-
๗๒	สหกรณ์กสิกรรม วิถีมบเอื้อง จำกัด	สหกรณ์บริการ	๒๐/๑๒/๒๕๕๕	๒๙	๑๑๔/ ๗	๑	-	-	หนองบอนแดง	บ้านบึง	ชลบุรี	๒๐๑๗๐	-	-
๗๓	สหกรณ์เคหสถานบ้าน มั่นคงโชคดีพัฒนา จำกัด	สหกรณ์บริการ	๒๗/๘/๒๕๕๕	๑๑๖	๒๙	-	๑๐	บางแสน สาย๓	แสนสุข	เมืองชลบุรี	ชลบุรี	๒๐๑๓๐	-	-
๗๔	สหกรณ์เคหสถาน บ้าน มั่นคงพลาตาทหลวง จำกัด	สหกรณ์บริการ	๑๕/๙/๒๕๖๓	๒๕๖	๓๘	๑	-	-	พลาตาทหลวง	สัตหีบ	ชลบุรี	๒๐๑๘๐	-	-
๗๕	สหกรณ์เดินรถ บ้านเกาะล้าน จำกัด	สหกรณ์บริการ	๓/๑๒/๒๕๕๐	๓๓	๙๒/๘	๗	-	-	นาเกลือ	บางละมุง	ชลบุรี	๒๐๑๕๐	๐๙ ๘๙๐๖ ๓๒๓๑	-
๗๖	สหกรณ์เดินรถพิทยา จำกัด	สหกรณ์บริการ	๔/๑๐/๒๕๒๐	๕๗๐	๑๔๔/ ๓๗	๕	-	-	นาเกลือ	บางละมุง	ชลบุรี	๒๐๒๖๐	๐ ๓๘๔๒ ๓๕๕๔	๐ ๓๘๔๒ ๓๕๕๔
๗๗	สหกรณ์เดินรถสัตหีบ จำกัด	สหกรณ์บริการ	๖/๑๐/๒๕๔๒	๓๙	๑๘๗/ ๔๕	๗	-	๓๓๒	บางเสร่	สัตหีบ	ชลบุรี	๒๐๑๘๐	-	-
๗๘	สหกรณ์แท็กซี่ พัฒนาบ่อทอง จำกัด	สหกรณ์บริการ	๒๔/๗/๒๕๕๒	๑๗๔	๑๒๒	๓	-	-	หนองปลาไหล	บางละมุง	ชลบุรี	๒๐๑๕๐	๐ ๓๘๗๐ ๒๖๑๗	-
๗๙	สหกรณ์แท็กซี่โลมา พิทยา จำกัด	สหกรณ์บริการ	๑๖/๒/๒๕๕๕	๙๖	๖๖/๒ ๒	๑๐	-	-	หนองปรือ	บางละมุง	ชลบุรี	๒๐๒๖๐	๐ ๓๘๑๑ ๕๑๐๓	-

ที่	ชื่อสหกรณ์	ประเภทสหกรณ์หลัก	วันที่จดทะเบียน	จำนวนสมาชิก	ที่อยู่	หมู่	ซอย	ถนน	ตำบล	อำเภอ	จังหวัด	รหัสไปรษณีย์	โทรศัพท์	โทรสาร
๘๐	สหกรณ์บริการ ส่งเสริมอาชีพและวัฒนธรรมชลบุรี จำกัด	สหกรณ์บริการ	๓๐/๔/๒๕๖๓	๓๔	๑๘/๗	๗	-	-	หนองรี	เมืองชลบุรี	ชลบุรี	๒๐๐๐๐	-	-
๘๑	สหกรณ์บริการเดินรถชลบุรี-อ่างศิลา จำกัด	สหกรณ์บริการ	๑๕/๗/๒๕๒๙	๘๑	๘๕/๕๗	๕	-	ประชาสุนทร	อ่างศิลา	เมืองชลบุรี	ชลบุรี	๒๐๐๐๐	๐ ๓๘๗๑ ๕๖๕๑	-
๘๒	สหกรณ์บริการเดินรถบางละมุง จำกัด	สหกรณ์บริการ	๑๙/๓/๒๕๒๙	๖๑	๒/๑	๕	-	-	ห้วยใหญ่	บางละมุง	ชลบุรี	๒๐๒๖๐	๐ ๓๘๗๒ ๗๐๘๒	-
๘๓	สหกรณ์บริการเดินรถเมืองชลบุรี จำกัด	สหกรณ์บริการ	๑๒/๓/๒๕๒๘	๓๓๙	๓๖/๑๘	๒	-	-	บ้านสวน	เมืองชลบุรี	ชลบุรี	๒๐๑๓๐	๐ ๓๘๗๙ ๗๒๘๘	-
๘๔	สหกรณ์บริการพันธมิตรแม่พิมพ์ไทย จำกัด	สหกรณ์บริการ	๙/๔/๒๕๕๐	๑๒๑	๒๗/๒	๑	-	-	มาบโป่ง	เมืองชลบุรี	ชลบุรี	๒๐๑๖๐	๐ ๓๘๒๑ ๓๗๙๗	๐ ๓๘๔๕ ๘๗๖๖
๘๕	สหกรณ์บริการพานทอง จำกัด	สหกรณ์บริการ	๑๙/๘/๒๕๑๗	๔๓๓	๒๐๐/๑๖	๗	-	พานทอง - โรงนา	พานทอง	พานทอง	ชลบุรี	๒๐๑๖๐	๐ ๓๘๔๕ ๑๖๑๖	๐ ๓๘๔๕ ๒๓๒๖
๘๖	สหกรณ์บริการรวมใจหมู่บ้านเซ็นทรัลพาร์ค ๔ เฟส ๒ จำกัด	สหกรณ์บริการ	๘/๙/๒๕๕๓	๒๔	๒๕/๑๕๙	๙	-	ศาลหมั่น - ฟุ้งกลม	หนองปรือ	บางละมุง	ชลบุรี	๒๐๒๖๐	-	-
๘๗	สหกรณ์บริการวิทยาลัยเทคนิคชลบุรี จำกัด	สหกรณ์บริการ	๒๔/๙/๒๕๒๕	๑๕๘๖	๒๐๕	๓	-	เศรษฐกิจ	หนองขาก	บ้านบึง	ชลบุรี	๒๐๑๗๐	๐ ๓๘๔๘ ๕๑๕๘	๐ ๓๘๔๘ ๕๑๕๘
๘๘	สหกรณ์บริการวิทยาลัยเทคนิคสัตหีบ จำกัด	สหกรณ์บริการ	๑๐/๔/๒๕๒๙	๘๐	๑๙๓	๓	-	สุขุมวิท	นาจอมเทียน	สัตหีบ	ชลบุรี	๒๐๒๕๐	๐ ๓๘๒๓ ๘๕๒๗, ๐๘ ๗๖๑๕ ๔๘๔๑	๐ ๓๘๒๓ ๗๒๖๘
๘๙	สหกรณ์บริการศุภนิมิตบ้านบึงประชารวมใจ จำกัด	สหกรณ์บริการ	๒๑/๓/๒๕๔๖	๓๔๕	๑๕๗/๒	๖	-	-	คลองแก้ว	บ้านบึง	ชลบุรี	๒๐๒๒๐	๐ ๓๘๒๖ ๐๗๒๖	๐ ๓๘๒๖ ๐๗๒๖
๙๐	สหกรณ์บริการศุภนิมิตพานทอง จำกัด	สหกรณ์บริการ	๒๗/๓/๒๕๔๖	๖๔๐	๗๗	๔	-	-	มาบโป่ง	พานทอง	ชลบุรี	๒๐๑๖๐	-	-
๙๑	สหกรณ์บริการหมู่บ้านเซ็นทรัลพาร์ค ๓ จำกัด	สหกรณ์บริการ	๑๔/๖/๒๕๔๘	๔๓	๓๘๗/๗๐	๙	-	สุขุมวิท	หนองปรือ	บางละมุง	ชลบุรี	๒๐๒๖๐	-	-
๙๒	สหกรณ์บริการหมู่บ้านเซ็นทรัลพาร์ค ๕ จำกัด	สหกรณ์บริการ	๒๒/๔/๒๕๕๖	๔๒	๒๘/๕๔	๙	-	ฟุ้งกลม-ศาลหมั่น	หนองปรือ	บางละมุง	ชลบุรี	๒๐๒๖๐	-	-

ที่	ชื่อสหกรณ์	ประเภทสหกรณ์หลัก	วันที่จดทะเบียน	จำนวนสมาชิก	ที่อยู่	หมู่	ซอย	ถนน	ตำบล	อำเภอ	จังหวัด	รหัสไปรษณีย์	โทรศัพท์	โทรสาร
๙๓	สหกรณ์บ้านมั่นคง เกาะสีชัง จำกัด	สหกรณ์บริการ	๒/๑๐/๒๕๖๒	๘๖	๑๐๕	๔	-	-	ท่าเทววงษ์	เกาะสีชัง	ชลบุรี	๒๐๑๒๐	-	-
๙๔	สหกรณ์เรือท่องเที่ยว เมืองพัทยา จำกัด	สหกรณ์บริการ	๑๕/๑๐/๒๕๕๗	๘๑	๓๖๑/ ๗๖	๑	-	-	หนองปรือ	บางละมุง	ชลบุรี	๒๐๒๖๐	๐ ๓๘๗๑ ๐๖๐๕	๐ ๓๘๗๑ ๐๖๐๖
๙๕	สหกรณ์หมู่บ้าน กรีนวิลด์บีช จำกัด	สหกรณ์บริการ	๑๘/๘/๒๕๕๑	๓๑	๘๘/๙	๕	-	-	อ่างศิลา	เมืองชลบุรี	ชลบุรี	๒๐๐๐๐	๐ ๓๘๓๙ ๗๓๑๑	-
๙๖	สหกรณ์หมู่บ้าน แกรนด์พาร์ควิลล์ จำกัด	สหกรณ์บริการ	๑๐/๖/๒๕๕๔	๙๘	๑๕๗/ ๙๓	๗	-	ศรีราชา- หนองยายπού	สุรศักดิ์	ศรีราชา	ชลบุรี	๒๐๑๑๐	๐ ๓๘๓๓ ๙๕๘๐, ๐๘ ๖๓๗๔ ๒๔๒๗	-
๙๗	สหกรณ์เครดิตยูเนียนไทย นิปปอน เซอิกิ จำกัด	สหกรณ์เครดิต ยูเนียน	๘/๑๐/๒๕๖๑	๕๕๓	๗๐๐/ ๖๓๗	๓	-	-	บ้านเก่า	พานทอง	ชลบุรี	๒๐๑๖๐	๐ ๓๘๔๖ ๙๑๐๐ ต่อ ๒๐๐๕	-
๙๘	สหกรณ์เครดิตยูเนียน พนัสนิคม จำกัด	สหกรณ์เครดิต ยูเนียน	๑๕/๑/๒๕๒๒	๑๒๕	๒๔	-	-	วัด โรมันคาทอลิก	พนัสนิคม	พนัสนิคม	ชลบุรี	๒๐๑๔๐	๐ ๓๘๔๖ ๑๗๔๔	๐ ๓๘๔๖ ๑๐๐๑
๙๙	สหกรณ์เครดิตยูเนียน พัทยา จำกัด	สหกรณ์เครดิต ยูเนียน	๒๘/๒/๒๕๖๓	๑๑๖	๓๘๑/ ๑๐๑	๑๒	๑๗	เทพ ประสิทธิ์	หนองปรือ	บางละมุง	ชลบุรี	๒๐๑๕๐	๐ ๓๘๐๕ ๙๖๐๓	๐ ๓๘๐๕ ๙๖๐๓
๑๐๐	สหกรณ์เครดิตยูเนียน สยามแซ็กเซิล จำกัด	สหกรณ์เครดิต ยูเนียน	๑๑/๒/๒๕๒๖	๑๔๐	๗๐๐/ ๔๒๔	๗	-	บางนา- ตราด	ดอนหัวฬ่อ	เมืองชลบุรี	ชลบุรี	๒๐๐๐๐	๐ ๓๘๒๖ ๕๖๗๐	๐ ๓๘๒๖ ๕๖๗๖
๑๐๑	สหกรณ์เครดิตยูเนียน สยามริคเก้นอินดัสตรีล จำกัด	สหกรณ์เครดิต ยูเนียน	๒๑/๔/๒๕๒๖	๒๒๒	๗๐๐/ ๓๖๑	๖	-	-	ดอนหัวฬ่อ	เมืองชลบุรี	ชลบุรี	๒๐๐๐๐	๐ ๓๘๔๖ ๕๑๘๔	-
๑๐๒	สหกรณ์เครดิตยูเนียน สยามอะไหล่ จำกัด	สหกรณ์เครดิต ยูเนียน	๑๕/๙/๒๕๒๖	๕๖๖	๗๐๐/ ๓๖๓	๖	นิคม อมตะ นคร เฟส ๒	บางนา- ตราด	ดอนหัวฬ่อ	เมืองชลบุรี	ชลบุรี	๒๐๐๐๐	๐ ๓๘๔๖ ๙๙๙๙ ต่อ ๖๙๙	-

ที่มา : สำนักงานสหกรณ์จังหวัดชลบุรี

ข้อมูล ณ พฤษภาคม ๒๕๖๖

## ๑๐. ข้อมูลด้านมาตรฐานสินค้าเกษตรปลอดภัย

## ๑๐.๑ ด้านพืช

จังหวัดชลบุรีมีเกษตรกรที่ได้รับการรับรองมาตรฐาน GAP ด้านพืช ปี๒๕๖๕/๖๖ จำนวนทั้งสิ้น ๕๔๗ ราย พื้นที่ ๒,๓๘๘,๕๓๖ ไร่

## ตารางที่ ๑๑ มาตรฐานสินค้าเกษตรปลอดภัย GAP ด้านพืช ปี ๒๕๖๕/๖๖

ที่	อำเภอ	จำนวนราย/แปลง	พื้นที่ (ไร่)
๑	หนองใหญ่	๔๒	๕๙๔.๕๘
๒	สัตหีบ	๕๑	๕๔.๕๓
๓	ศรีราชา	๑๑	๕๘.๗๙
๔	เมือง	๔๐	๔๔.๐๘๖
๕	พานทอง	๔	๐.๐๖
๖	พนัสนิคม	๑๗๔	๔๖๔.๕๖
๗	บ้านบึง	๗๕	๒๗๓.๗๑
๘	บ่อทอง	๗๕	๔๓๑.๙๕
๙	บางละมุง	๔๘	๒๑๔.๒๗
๑๐	เกาะจันทร์	๒๗	๒๕๒
รวม		๕๔๗	๒,๓๘๘.๕๓๖

ที่มา : ศูนย์วิจัยและพัฒนาการเกษตรระยอง

ข้อมูล ณ กรกฎาคม ๒๕๖๖

## ๑๐.๒ ด้านประมง

จังหวัดชลบุรีมีเกษตรกรที่ได้รับการรับรองมาตรฐานฟาร์มเพาะเลี้ยงสัตว์น้ำ GAP ปี ๒๕๖๕/๖๖ จำนวน ๙๕ ราย

## ตารางที่ ๑๒ มาตรฐานฟาร์มเพาะเลี้ยงสัตว์น้ำ GAP ปี ๒๕๖๕/๖๖

ที่	ชื่อฟาร์ม	ประเภทฟาร์ม	ชนิดสัตว์น้ำ	วันหมดอายุ
๑	-	ฟาร์มเลี้ยง	กุ้งทะเล	๒๒ ส.ค. ๖๕
๒	สุชาติฟาร์ม ๔	ฟาร์มอนุบาล	กุ้งขาว	๑๖ พ.ค. ๖๘
๓	-	ฟาร์มเพาะพันธุ์	กุ้งขาว	๑๖ มิ.ย. ๖๘
๔	-	ฟาร์มเลี้ยง	กุ้งขาว	๑๒ ก.ค. ๖๕
๕	มนตรีฟาร์ม	ฟาร์มอนุบาล	กุ้งขาว	๒๑ ก.ค. ๖๕
๖	เจียรนัยฟาร์ม ๓	ฟาร์มอนุบาล	กุ้งขาว	๒ ก.ย. ๖๕
๗	อ่างศิลาฟาร์ม	ฟาร์มอนุบาล	กุ้งขาว	๑๐ ก.ย. ๖๕
๘	GN Hatching ๑	ฟาร์มอนุบาล	กุ้งขาว	๑๔ ส.ค. ๖๕
๙	สุทินฟาร์ม	ฟาร์มอนุบาล	กุ้งขาว	๑๔ ส.ค. ๖๕

ที่	ชื่อฟาร์ม	ประเภทฟาร์ม	ชนิดสัตว์น้ำ	วันหมดอายุ
๑๐	นาจันท์ฟาร์ม ๑	ฟาร์มอนุบาล	กุ้งขาว	๑๐ ก.ย. ๖๕
๑๑	เคซีฟาร์ม	ฟาร์มอนุบาล	กุ้งขาว	๒๔ ก.ย. ๖๕
๑๒	-	ฟาร์มอนุบาล	กุ้งกุลาดำ	๓ พ.ย. ๖๕
๑๓	พรประภาฟาร์ม	ฟาร์มอนุบาล	กุ้งขาว	๓ พ.ย. ๖๕
๑๔	ป.ขาวมากฟาร์ม ๔	ฟาร์มอนุบาล	กุ้งขาว	๗ ต.ค. ๖๕
๑๕	ประหยัดฟาร์ม	ฟาร์มอนุบาล	กุ้งขาว	๗ ต.ค. ๖๕
๑๖	เจียรนัยฟาร์ม ๒	ฟาร์มอนุบาล	กุ้งขาว	๗ ต.ค. ๖๕
๑๗	เซนล่องย์	ฟาร์มอนุบาล	กุ้งขาว	๒๘ พ.ย. ๖๕
๑๘	อลงกรณ์ฟาร์ม ๓	ฟาร์มอนุบาล	กุ้งขาว	๒๑ พ.ย. ๖๕
๑๙	TNN Farm	ฟาร์มอนุบาล	กุ้งขาว	๙ ม.ค. ๖๖
๒๐	อลงกรณ์ฟาร์ม	ฟาร์มอนุบาล	กุ้งขาว	๙ ม.ค. ๖๖
๒๑	พรประภาฟาร์ม ๒	ฟาร์มอนุบาล	กุ้งขาว	๒๕ ธ.ค. ๖๕
๒๒	สมรภัคฟาร์ม	ฟาร์มอนุบาล	กุ้งขาว	๑๔ ม.ค. ๖๖
๒๓	-	ฟาร์มอนุบาล	กุ้งขาว	๒ ก.พ. ๖๖
๒๔	สุทินฟาร์ม ๒	ฟาร์มอนุบาล	กุ้งขาว	๒๒ ม.ค. ๖๖
๒๕	SP ฟาร์ม	ฟาร์มอนุบาล	กุ้งขาว	๑๒ ก.พ. ๖๖
๒๖	ธนชาติฟาร์ม	ฟาร์มอนุบาล	กุ้งขาว	๕ มี.ค. ๖๖
๒๗	-	ฟาร์มเลี้ยง	กุ้งขาว	๕ มี.ค. ๖๖
๒๘	ชนมณภัทรฟาร์ม ๑	ฟาร์มอนุบาล	กุ้งขาว	๑๘ มี.ค. ๖๖
๒๙	กมลชนกฟาร์ม ๒	ฟาร์มอนุบาล	กุ้งขาว	๑๔ เม.ย. ๖๖
๓๐	พีแอนพี ฟาร์ม	ฟาร์มอนุบาล	กุ้งขาว	๒๖ มี.ค. ๖๖
๓๑	-	ฟาร์มอนุบาล	กุ้งขาว	๑๒ พ.ค. ๖๖
๓๒	กุ่มอ้วนฟาร์ม	ฟาร์มอนุบาล	กุ้งขาว	๒๔ มี.ย. ๖๖
๓๓	เซนล่องเบย์ฟาร์ม ๒	ฟาร์มอนุบาล	กุ้งขาว	๙ ก.ค. ๖๖
๓๔	ดีโอเซียนฟาร์ม	ฟาร์มอนุบาล	กุ้งขาว	๘ ก.ค. ๖๖
๓๕	ชลทิศย์ฟาร์ม	ฟาร์มอนุบาล	กุ้งขาว	๔ ก.ค. ๖๖
๓๖	พิทยาฟาร์ม	ฟาร์มอนุบาล	กุ้งขาว	๑๕ ก.ค. ๖๖
๓๗	-	ฟาร์มเลี้ยง	กุ้งขาว	๙ ส.ค. ๖๖
๓๘	โพธิ์แก้วฟาร์ม	ฟาร์มอนุบาล	กุ้งขาว	๑๓ ส.ค. ๖๖
๓๙	พัชรพลฟาร์ม ๒	ฟาร์มอนุบาล	กุ้งขาว	๖ ต.ค. ๖๖
๔๐	-	ฟาร์มเพาะพันธุ์	กุ้งขาว	๖ ต.ค. ๖๖
๔๑	วันดี NBC ฟาร์ม ๓	ฟาร์มเพาะพันธุ์และอนุบาล	กุ้งขาว	๕ ต.ค. ๖๖
๔๒	พิทักษ์ฟาร์ม	ฟาร์มอนุบาล	กุ้งขาว	๑๓ ต.ค. ๖๖
๔๓	พัชรพลฟาร์ม ๓	ฟาร์มอนุบาล	กุ้งขาว	๑๑ พ.ย. ๖๖
๔๔	พงษ์ศิริฟาร์ม	ฟาร์มอนุบาล	กุ้งขาว	๑๑ พ.ย. ๖๖
๔๕	ชนมณภัทรฟาร์ม ๒	ฟาร์มอนุบาล	กุ้งขาว	๒๒ พ.ย. ๖๖



ที่	ชื่อฟาร์ม	ประเภทฟาร์ม	ชนิดสัตว์น้ำ	วันหมดอายุ
๔๖	เฮชแอลฟาร์ม	ฟาร์มอนุบาล	กุ้งขาว	๒๔ พ.ย. ๖๖
๔๗	กุ้งทิพย์ฟาร์ม	ฟาร์มอนุบาล	กุ้งขาว	๒๒ พ.ย. ๖๖
๔๘	นางประนอม ทองโล่ห์	ฟาร์มเลี้ยง	กุ้งขาว	๑๐ พ.ค. ๖๗
๔๙	-	ฟาร์มเพาะพันธุ์	กุ้งขาว	๖ ต.ค. ๖๖
๕๐	วินดี NBC ฟาร์ม ๓	ฟาร์มเพาะพันธุ์	กุ้งขาว	๕ ต.ค. ๖๖
๕๑	บจก.กุ้งสยาม(๒๐๐๘)	ฟาร์มเลี้ยง	กุ้งขาว	๑๐ ม.ค. ๖๗
๕๒	-	ฟาร์มเลี้ยง	กุ้งขาว	๙ มี.ค. ๖๗
๕๓	-	ฟาร์มเลี้ยง	กุ้งขาว	๒๒ มี.ค. ๖๗
๕๔	-	ฟาร์มเลี้ยง	กุ้งขาว	๑๔ มี.ค. ๖๗
๕๕	-	ฟาร์มเลี้ยง	กุ้งขาว	๑๔ มี.ค. ๖๗
๕๖	-	ฟาร์มอนุบาล	กุ้งขาว	๒๘ เม.ย. ๖๗
๕๗	นฤมลฟาร์ม ๒	ฟาร์มอนุบาล	กุ้งขาว	๓ มิ.ย. ๖๗
๕๘	-	ฟาร์มเลี้ยง	กุ้งขาว	๘ มิ.ย. ๖๗
๕๙	ลดาวัลย์ ฟาร์ม ๒	ฟาร์มอนุบาล	กุ้งกุลาดำ	๘ มิ.ย. ๖๗
๖๐	ชูชัยฟาร์ม	ฟาร์มอนุบาล	กุ้งขาว	๒๖ ก.พ. ๖๗
๖๑	-	ฟาร์มเลี้ยง	กุ้งขาว	๒๑ มิ.ย. ๖๗
๖๒	-	ฟาร์มอนุบาล	กุ้งขาว	๘ มิ.ย.๖๗
๖๓	กมลชนกฟาร์ม ๒	ฟาร์มอนุบาล	กุ้งขาว	๒๗ ส.ค. ๖๗
๖๔	-	ฟาร์มอนุบาล	กุ้งขาว	๒๑ ก.ค. ๖๗
๖๕	ป.ขาวมากฟาร์ม ๒	ฟาร์มอนุบาล	กุ้งขาว	๑๘ ก.ค. ๖๗
๖๖	-	ฟาร์มเลี้ยง	กุ้งขาว	๑๖ พ.ค. ๖๗
๖๗	-	ฟาร์มเลี้ยง	กุ้งขาว	๙ เม.ย. ๖๗
๖๘	-	ฟาร์มเลี้ยง	กุ้งขาว	๑๘ ก.ค. ๖๗
๖๙	-	ฟาร์มเลี้ยง	กุ้งขาว	๑๘ ก.ค. ๖๗
๗๐	ดีโอเซียนฟาร์ม ๒	ฟาร์มอนุบาล	กุ้งขาว	๙ ส.ค. ๖๗
๗๑	ดีโอเซียนฟาร์ม ๓	ฟาร์มอนุบาล	กุ้งขาว	๓๑ ส.ค. ๖๗
๗๒	รุ่งเรืองฟาร์ม(คลองตาเพชร)	ฟาร์มเลี้ยง	กุ้งขาว	๓๑ ส.ค. ๖๗
๗๓	เอสดีฟาร์ม	ฟาร์มอนุบาล	กุ้งขาว	๒๗ ก.ย. ๖๗
๗๔	อลงกรณ์ฟาร์ม ๒	ฟาร์มอนุบาล	กุ้งขาว	๒๒ ก.ย. ๖๗
๗๕	เจ้าขุนฟาร์ม	ฟาร์มอนุบาล	กุ้งขาว	๒๒ ก.ย. ๖๗
๗๖	บ.ไทยยูเนียน แอสเซอรี จำกัด	ฟาร์มอนุบาล	กุ้งขาว	๕ ต.ค. ๖๗
๗๗	นฤมลฟาร์ม ๓	ฟาร์มอนุบาล	กุ้งขาว	๑๘ ส.ค. ๖๗
๗๘	-	ฟาร์มเลี้ยง	กุ้งขาว	๑๔ พ.ย. ๖๗
๗๙	เอมอรนาฟูฟาร์ม	ฟาร์มอนุบาล	กุ้งขาว	๑๓ ต.ค. ๖๗
๘๐	-	ฟาร์มอนุบาล	กุ้งขาว	๑๑ พ.ย. ๖๗
๘๑	นฤมลฟาร์ม ๓	ฟาร์มอนุบาล	กุ้งขาว	๑๘ ส.ค. ๖๗

ที่	ชื่อฟาร์ม	ประเภทฟาร์ม	ชนิดสัตว์น้ำ	วันหมดอายุ
๘๒	-	ฟาร์มอนุบาล	กุ้งขาว	๒๔ ต.ค. ๖๗
๘๓	ธนานุชฟาร์ม ๒	ฟาร์มอนุบาล	กุ้งขาว	๑๓ ธ.ค. ๖๗
๘๔	พีชพลฟาร์ม	ฟาร์มเพาะพันธุ์	กุ้งกุลาดำ	๗ ธ.ค. ๖๗
๘๕	-	ฟาร์มเลี้ยง	กุ้งขาว	๒๔ พ.ย. ๖๗
๘๖	-	ฟาร์มเลี้ยง	กุ้งขาว	๒๔ พ.ย. ๖๗
๘๗	-	ฟาร์มเลี้ยง	กุ้งขาว	๗ ธ.ค. ๖๗
๘๘	-	ฟาร์มเลี้ยง	กุ้งขาว	๑๓ ธ.ค. ๖๗
๘๙	บ.ทีอปป อควาคัลเจอร์	ฟาร์มเพาะพันธุ์	กุ้งขาวแวนนาไม	๑๓ ธ.ค. ๖๗
๙๐	สัมพันธ์	ฟาร์มอนุบาล	กุ้งขาว	๒๙ ธ.ค. ๖๗
๙๑	ลดาวัลย์ ฟาร์ม ๒	ฟาร์มอนุบาล	กุ้งกุลาดำ	๘ มิ.ย. ๖๗
๙๒	ธนานุชฟาร์ม	ฟาร์มอนุบาล	กุ้งขาว	๑ พ.ย. ๖๗
๙๓	สุชาติฟาร์ม ๔	โรงเพาะฟัก	กุ้งขาว	๑๖ พ.ค. ๖๘
๙๔	อีสเทอร์นมารีน	ฟาร์มอนุบาล	กุ้งขาว	๑๓ ธ.ค. ๖๗
๙๕	-	ฟาร์มเลี้ยง	กุ้งขาว	๒๕ ม.ค. ๖๘

ที่มา : สำนักงานประมงจังหวัดชลบุรี

ข้อมูล ณ พฤษภาคม ๒๕๖๖

## ๑๐.๓ ด้านปศุสัตว์

ฟาร์มที่ได้รับการรับรองมาตรฐาน ปี ๒๕๖๖ ไก่เนื้อ ๓๙,๘๔๑,๑๔๐ ตัว จำนวน ๓๐๗ ฟาร์ม ไก่ไข่ ๗,๖๐๐,๕๓๙ ตัว จำนวน ๙๐ ฟาร์ม ไก่พันธุ์ ๗,๓๙๘,๖๐๐ ตัว จำนวน ๔๖ ฟาร์ม เป็ดเนื้อ ๗๔๓,๘๐๐ ตัว จำนวน ๒๐ ฟาร์ม เป็ดไข่ ๔,๖๐๐ ตัว จำนวน ๒ ฟาร์ม เป็ดพันธุ์ ๑๔,๙๐๙ ตัว จำนวน ๒ ฟาร์ม

ตารางที่ ๖๓ จำนวนฟาร์มผู้เลี้ยงสัตว์ (ฟาร์มมาตรฐาน) และจำนวนสัตว์เลี้ยง

อำเภอ	ไก่เนื้อ		ไก่ไข่		ไก่พันธุ์		เป็ดเนื้อ		เป็ดไข่	
	ฟาร์มมาตรฐาน		ฟาร์มมาตรฐาน		ฟาร์มมาตรฐาน		ฟาร์มมาตรฐาน		ฟาร์มมาตรฐาน	
	จำนวน	จำนวน	จำนวน	จำนวน	จำนวน	จำนวน	จำนวน	จำนวน	จำนวน	จำนวน
	(ฟาร์ม)	(ตัว)	(ฟาร์ม)	(ตัว)	(ฟาร์ม)	(ตัว)	(ฟาร์ม)	(ตัว)	(ฟาร์ม)	(ตัว)
เมืองชลบุรี	๑	๑๕,๐๐๐	๑	๒๐,๐๐๐	-	-	๑	๒๒,๐๐๐	-	-
พนัสนิคม	๑๑๘	๒,๒๕๒,๒๐๐	๒๐	๑,๑๖๗,๑๒๔	๒	๑๑๒,๓๐๒	๙	๔๒๐,๕๐๐	-	-
พานทอง	๑๐	๒๑๕,๕๐๐	๓	๑,๐๑๐,๐๐๐	๒	๒๕๐,๐๐๐	๒	๑๓,๗๐๐	-	-
บ้านบึง	๒๕	๑๐,๖๗๕,๖๑๖	๓๒	๒,๙๐๔,๙๖๕	๒๓	๔,๑๘๘,๙๒๘	๓	๖๒,๐๐๐	๒	๔,๖๐๐
ศรีราชา	๓๓	๔,๑๘๐,๓๐๐	๑	๑๕,๐๐๐	๒	๓๖๐,๐๐๐	-	-	-	-
บางละมุง	๔๔	๑,๒๒๒,๘๘๔	๑	๒๔,๐๐๐	-	-	-	-	-	-
สัตหีบ	-	-	-	-	-	-	-	-	-	-
หนองใหญ่	๒๗	๑๕,๒๔๓,๖๒๐	๒	๑๕๘,๐๐๐	๗	๑,๓๕๐,๕๐๐	๑	๙,๐๐๐	-	-
บ่อทอง	๓๘	๓,๓๙๒,๓๒๐	๒๐	๑,๗๘๘,๔๕๐	๕	๗๘๑,๑๙๐	๓	๒๐๙,๖๐๐	-	-
เกาะจันทร์	๑๑	๒,๖๔๓,๗๐๐	๑๐	๕๑๓,๐๐๐	๕	๓๕๕,๖๘๐	๑	๗,๐๐๐	-	-
รวม	๓๐๗	๓๙,๘๔๑,๑๔๐	๙๐	๗,๖๐๐,๕๓๙	๔๖	๗,๓๙๘,๖๐๐	๒๐	๗๔๓,๘๐๐	๒	๔,๖๐๐

ตารางที่ ๖๓ จำนวนฟาร์มผู้เลี้ยงสัตว์ (ฟาร์มมาตรฐาน) และจำนวนสัตว์เลี้ยง (ต่อ)

อำเภอ	เปิดพันธุ์		โรงฟัก		สุกร		โคนม		โคเนื้อ	
	ฟาร์มมาตรฐาน		ฟาร์มมาตรฐาน		ฟาร์มมาตรฐาน		ฟาร์มมาตรฐาน		ฟาร์มมาตรฐาน	
	จำนวน	จำนวน	จำนวน	จำนวน	จำนวน	จำนวน	จำนวน	จำนวน	จำนวน	จำนวน
	(ฟาร์ม)	(ตัว)	(ฟาร์ม)	(ตัว)	(ฟาร์ม)	(ตัว)	(ฟาร์ม)	(ตัว)	(ฟาร์ม)	(ตัว)
เมืองชลบุรี	-	-	-	-	-	-	-	-	-	-
พนัสนิคม	-	-	๑	๕๖,๐๐๐	๒๓	๑๓๘,๖๒๕	-	-	-	-
พานทอง	-	-	๑	๓๙๑,๖๘๐	๓	๒๒,๖๕๘	-	-	-	-
บ้านบึง	-	-	๑๒	๗,๒๖๔,๐๕๒	๒๓	๕๙,๓๒๔	-	-	๑	๑๐๐
ศรีราชา	-	-	๑	๒๒๑,๗๗๐	๗	๓,๔๕๙	-	-	-	-
บางละมุง	-	-	-	-	๖	๘,๗๖๘	-	-	-	-
สัตหีบ	-	-	-	-	-	-	-	-	-	-
หนองใหญ่	-	-	๓	๕๓๘,๐๐๐	๗	๒๗,๒๔๖	๕	๔๓๔	-	-
บ่อทอง	๑	๑๔,๙๐๙	๔	๓,๗๙๐,๐๐๐	๓๔	๑๔๙,๘๐๖	-	-	-	-
เกาะจันทร์	-	-	๑	๓๒๐,๐๐๐	๖	๑๘,๕๐๕	-	-	-	-
รวม	๑	๑๔,๙๐๙	๒๓	๑๒,๕๘๑,๕๐๒	๑๐๙	๔๒๘,๓๙๑	๕	๔๓๔	๑	๑๐๐

ที่มา : สำนักงานปศุสัตว์จังหวัดชลบุรี

ข้อมูล ณ พฤษภาคม ๒๕๖๖

\* = ความจุในการเลี้ยง

## ๑๑. ข้อมูลพื้นที่และการแจกเอกสารสิทธิ์ สปก. ๔-๐๑ จังหวัดชลบุรี ปี ๒๕๖๖

จังหวัดชลบุรีจำนวนเกษตรกรที่ได้รับ จาก สปก. ๔-๐๑ จังหวัดชลบุรี ประจำปี ๒๕๖๖ จำนวนเกษตรกรที่ได้รับจาก สปก. ๔-๐๑ จำนวน ๒๐,๖๒๓ ราย ๒๖,๗๕๑ แปลง ๔๖๑,๕๒๓ ไร่ เนื้อที่รับมอบ ๖๑๗,๗๕๓ ไร่ และเนื้อที่ประกาศเขต ๖๒๖,๑๙๘ ไร่

## ตารางที่ ๖๔ รายละเอียดพื้นที่ และการแจกเอกสารสิทธิ์ สปก. ๔-๐๑ จังหวัดชลบุรี ปี ๒๕๖๖

ที่	ชื่อพื้นที่	อำเภอ	เนื้อที่	เนื้อที่	วันที่	ฉบับ	เล่ม ที่	ตอน ที่	จำนวนเกษตรกรที่ได้รับจาก สปก. ๔-๐๑		
			รับมอบ	ประกาศเขต					ประกาศ	ราย	แปลง
		ปกครอง	รับมอบ	ประกาศเขต	ประกาศ						
๑	ป่าแดงและป่าชุมชนกลาง	หนองใหญ่	๘๐,๒๒๐	๑๓๒,๒๐๖	๒๑-ธ.ค.-๓๖	พิเศษ	๑๑๐	๒๑๖	๑,๙๘๒	๒,๓๗๙	๕๓,๕๔๒
๒	ป่าบางละมุง	บางละมุง	๙๐,๖๑๒	๙๐,๖๑๒	๒-ธ.ค.-๓๗	กฤษฎีกา	๑๑๖	๕๓ก	๒,๘๒๒	๓,๕๙๐	๕๘,๐๗๐
๓	ป่าคลองตะเคียน	บ่อทอง, หนองใหญ่	๒๘๘,๗๐๖	๒๔๕,๑๖๕	๒๔-ส.ค.-๔๗	กฤษฎีกา	๑๑๖	๗๖	๘,๘๔๑	๑๑,๐๙๔	๒๒๐,๐๓๐
๔	ป่าทำบุญมีและป่าบ่อทอง	เกาะจันทร์, พนัสนิคม บ่อทอง	๑๕๒,๗๕๐	๑๕๒,๗๕๐	๑๗-ก.พ.-๔๓	กฤษฎีกา	๑๑๗	๙ก	๗,๑๒๔	๙,๑๒๒	๑๒๑,๕๙๙
๕	ป่าแควระบม-สียัด (โอนจาก ส.ป.ก. ฉะเชิงเทรา	เกาะจันทร์	๕,๔๖๕	๕,๔๖๕	๒๕-มี.ค.-๒๐	กฤษฎีกา	๙๔	๒๔	๔๘๘	๕๖๖	๘,๒๘๒
	<b>รวม</b>	<b>๕ อำเภอ</b>	<b>๖๑๗,๗๕๓</b>	<b>๖๒๖,๑๙๘</b>					<b>๒๐,๖๒๓</b>	<b>๒๖,๗๕๑</b>	<b>๔๖๑,๕๒๓</b>

ที่มา : สำนักงานการปฏิรูปที่ดินจังหวัดชลบุรี

ข้อมูล ณ มิถุนายน ๒๕๖๖

## ๑๒. ข้อมูลสมาชิกสภาเกษตรกรจังหวัดชลบุรี

สมาชิกสภาเกษตรกร จำนวน ๑๕ ราย ประจำอำเภอทุกอำเภอ ยกเว้น อำเภอสัตหีบ เนื่องจากเสียชีวิต และยังไม่มีการเลือกตั้งใหม่ และมีผู้ทรงคุณวุฒิ จำนวน ๔ ราย เสียชีวิต จำนวน ๑ ราย

ตารางที่ ๖๕ รายชื่อสมาชิกสภาเกษตรกรจังหวัดชลบุรี

ที่	รายละเอียดสมาชิกสภาเกษตรกรจังหวัดระดับอำเภอ		
	ชื่อ - นามสกุล	ตำแหน่ง	อำเภอ
๑	นายไพชยนต์ กังวลกิจ	ประธานสภาเกษตรกรจังหวัดชลบุรี	หนองใหญ่
๒	นายธนพงษ์ เจริญนาน	รองประธานสภาฯ คนที่๑	ศรีราชา
๓	นายสมมาศ สุภาพล	รองประธานสภาฯ คนที่๒	บางละมุง
๔	นายสุริยะ เสี่ยงสังข์	สมาชิกฯ	ศรีราชา
๕	นายเอกพงศ์ ทองเปี่ยม	สมาชิกฯ	บางละมุง
๖	นายตระกูล สว่างอารมณ์	สมาชิกฯ	บ่อทอง
๗	นายดิเรก แซ่อ้อ	สมาชิกฯ	บ่อทอง
๘	นางสายสมร คุ่มครอง	สมาชิกฯ	พานทอง
๙	นางสิริการย์ ชูติเลิศธนรัตน์	สมาชิกฯ	เกาะจันทร์
๑๐	นายสุรเชษฐ์ ทองจันทร์	สมาชิกฯ	เกาะสีชัง
๑๑	นางพัชชาพลอย บุรณ์เจริญ	สมาชิกฯ	เมืองชลบุรี
๑๒	นางสาวศรีวรรณ จิตจินดา	สมาชิกฯ	เมืองชลบุรี
๑๓	นายดำรงค์ สุกใส	สมาชิกฯ	พนัสนิคม
๑๔	นายทำนนท์ แซ่ลี	สมาชิกฯ	พนัสนิคม
๑๕	นายกำพล ตันวิเศษ	สมาชิกฯ	บ้านบึง
๑๖	นายปิยงกูร บุปผา	สมาชิกฯ	สัตหีบ
๑๗	นายวัชรินทร์ ศรีธธา	สมาชิกฯ (ผู้ทรงคุณวุฒิด้านประมง)	พานทอง
๑๘	นายสุทธิพงษ์ อินตะวงศ์	สมาชิกฯ (ผู้ทรงคุณวุฒิด้านพืช)	เมืองชลบุรี
๑๙	นางสาวทิวารัตน์ จิตทิวา	สมาชิกฯ (ผู้ทรงคุณวุฒิด้านพืช)	เกาะจันทร์
๒๐	นายกาญจน์ มณีรัตนโรจน์	สมาชิกฯ (ผู้ทรงคุณวุฒิด้านพืช)	บ้านบึง
๒๑	นายภมร ภูมรินทร์	สมาชิกฯ (ผู้ทรงคุณวุฒิด้านปศุสัตว์)	บ้านบึง

ที่มา : สำนักงานสภาเกษตรกรจังหวัดชลบุรี

ข้อมูล ณ มิถุนายน ๒๕๖๖

## ๑๓. สินค้าแปรรูปทางการเกษตรที่โดดเด่นของจังหวัดชลบุรี ประจำปี ๒๕๖๕/๒๕๖๖

จังหวัดชลบุรีมีสินค้าแปรรูปทางการเกษตรที่โดดเด่นของจังหวัดชลบุรี ดังนี้

ตารางที่ ๖๖ สินค้าแปรรูปทางการเกษตรที่โดดเด่นของจังหวัดชลบุรี (รายอำเภอ) ประจำปี ๒๕๖๕/๒๕๖๖

ที่	อำเภอ	ตำบล	ชื่อผู้ประกอบการ	ประเภทผลิตภัณฑ์	ชื่อผลิตภัณฑ์	ลักษณะเด่นของสินค้า
๑	เมืองชลบุรี	หนองไม้แดง	เมธาฟาร์ม	อาหาร	- น้ำเห็ดรวม (สูตรผสมน้ำผึ้ง) - น้ำเห็ดรวม ตรานารา (สูตรต้นตำรับ)	น้ำเห็ดสกัดเพื่อสุขภาพ สดจากฟาร์มออแกนิก ผ่านกรรมวิธีการเคี่ยวนานกว่า ๔๘ ชม. ช่วยให้ระบบขับถ่ายดี ล้างสารพิษในร่างกาย
๒	เมืองชลบุรี	เหมือง	วิสาหกิจชุมชนข้าวคนเมือง	อาหาร	แป้งข้าวไรซ์เบอร์รี่	ทางเลือกใหม่สำหรับผู้รักการรับประทานเบเกอรี่ และต้องการได้สุขภาพที่ดี ควบคู่ไปด้วย “เต็มสุข” เลือกใช้ข้าวไรซ์เบอร์รี่ของไทยแทนแป้งสาลี เพราะข้าวไรซ์เบอร์รี่อุดมไปด้วยโอเมก้า ๓ กาบ และสารแอนโทไซยานิน นำข้าวไรซ์เบอร์รี่พัฒนาเป็นแป้ง บรวนนี้ไรซ์เบอร์รี่สำเร็จรูปเพื่อสุขภาพ สามารถทำเองได้ง่ายๆ โดยเข้าเตาอบ ๑๐ นาทีหรือไมโครเวฟ เพียง ๓ นาที ความหอมมันอร่อย สุขภาพดี ก็พร้อมเสิร์ฟ
๓	เมืองชลบุรี	หนองข้างคอก	กลุ่มแม่บ้านเกษตรสตรีพัฒนาผาสุกสัมพันธ์	เครื่องดื่ม	น้ำฝรั่งตราวราภรณ์	ฝรั่งสด หอมกรอบ รสชาติของฝรั่งหนองข้างคอกแตกต่างจากแหล่งผลิตอื่น เนื่องจากพื้นที่ดินปลูกเป็นดินร่วนปนทราย และมีธาตุอาหารตรงกับความต้องการของผลไม้ จึงทำให้ผลิตภัณฑ์น้ำฝรั่งตรา วราภรณ์ เป็นที่นิยมบริโภค ทั้งในส่วนของคนท้องถิ่นและคนต่างจังหวัดที่แวะเดินทางมาท่องเที่ยว
๔	เมืองชลบุรี	หนองข้างคอก	กลุ่มแม่บ้านเกษตรสตรีพัฒนาผาสุกสัมพันธ์	เครื่องดื่ม	น้ำสำรองตราวราภรณ์	น้ำสำรอง เครื่องดื่มสมุนไพรที่ชูสรรพคุณเรื่องของการกำจัดไขมันออกจากร่างกาย แก่ชุ่มคอ กระหายน้ำ ซึ่งนับว่าเป็นจุดเด่นของผลิตภัณฑ์น้ำสำรอง
๕	บ้านบึง	บ้านบึง	วิทยา แสงสว่าง	อาหาร	ข้าวกล้องสามกษัตริย์	ข้าวกล้องสามกษัตริย์ ผลิตภัณฑ์เด่น ระดับ ๕ ดาว อำเภอบ้านบึง อุดมไปด้วยวิตามินต่างๆ มีคุณประโยชน์มากมาย เป็นผลิตภัณฑ์ข้าวเพื่อสุขภาพ

ที่	อำเภอ	ตำบล	ชื่อผู้ประกอบการ	ประเภทผลิตภัณฑ์	ชื่อผลิตภัณฑ์	ลักษณะเด่นของสินค้า
๖	บ้านบึง	คลองกิ่ว	นางวีณา อติกานต์กุล	อาหาร	ขนมทองม้วน ตราสายชล	ขนมทองม้วนสายชล แปรรูปจากแป้งและหมูผลผลิตในชุมชน มีผลิตภัณฑ์ หลากหลายรูปแบบ อาทิ หมูแท่ง หมูแผ่น หมูทุบ หมูหยอง ขนมข้าวตัง เป็นต้น
๗	บ้านบึง	หนองบอนแดง	กลุ่มแม่บ้าน เกษตรกรบ้าน หนองบอนแดง	เครื่องดื่ม	น้ำมะขาม	ผลิตภัณฑ์น้ำมะขาม เสริมสร้างภูมิคุ้มกันต้านทานโรคให้แก่ร่างกายด้วยสารต่อต้าน อนุมูลอิสระ ช่วยในการบำรุงรักษาสายตา
๘	บ้านบึง	หนองบอนแดง	กลุ่มแม่บ้าน เกษตรกรบ้าน หนองบอนแดง	เครื่องดื่ม	น้ำสำรอง	ผลิตภัณฑ์น้ำสำรอง รสชาติกลมกล่อม มีประโยชน์มากมาย เป็นผลิตภัณฑ์ เพื่อการดูแลสุขภาพและการควบคุมน้ำหนัก
๙	บ้านบึง	คลองกิ่ว	นางสาวปิยนันท์ ประภฤตชยรัฐ	อาหาร	เห็ดทอดกรอบ	กรอบ อร่อย มีคุณค่าทางโภชนาการ ช่วยเพิ่มมูลค่าสินค้า
๑๐	บ้านบึง	คลองกิ่ว	นางสาวปิยนันท์ ประภฤตชยรัฐ	อาหาร	น้ำเห็ด ๓ อย่าง	น้ำเห็ดสกัดเพื่อสุขภาพ ช่วยให้ระบบขับถ่ายดี ล้างสารพิษในร่างกาย
๑๑	พนัสนิคม	บ้านเข็ด	กลุ่มแม่บ้านเกษตร แปรรูปรวมใจ พัฒนา บ้านเข็ด	อาหาร	ไข่เค็มพอกใบเตย	ไข่เค็มพอกใบเตย ชูจุดขายเรื่องความหอม นุ่ม ไม่คาว โดยไข่เปิดได้มาจากเปิด ที่เลี้ยงด้วยวิถีธรรมชาติ มีความสดใหม่ ส่วนใบเตยก็ปลูกเองตามพื้นที่
๑๒	พนัสนิคม	หนองเหียง	วิสาหกิจชุมชนปลา นิลแปลงใหญ่ ตำบลท่าข้าม	อาหาร	ปลานิลแดดเดียวและ ปลายอพริกไทดำ	ปลานิลแดดเดียวและปลายอพริกไทดำผลิตจากปลานิลที่เลี้ยงเอง โดยใช้ หญ้าเนเปียร์เป็นส่วนผสมในการทำอาหารเม็ดเลี้ยง ส่งผลให้ปลานิลมีความ คาวลดลง เมื่อนำมาแปรรูปเป็นอาหารจึงได้รสชาติที่อร่อย ไม่มีกลิ่นคาวปลา
๑๓	เกาะจันทร์	เกาะจันทร์	กลุ่มคชาบุรีรักษ์ ขนุนทอด บ้านเจ็ดเนิน	อาหาร	ขนุนทอดกรอบ	ขนุนทอดกรอบบ้านเจ็ดเนิน ผลิตจากขนุนแก่จัดของเกษตรกรอำเภอ เกาะจันทร์ที่ปลูกขนุนแปลงใหญ่ นำมาตัดแปรรูปรสชาติหลากหลาย เช่น รสเนย บาร์บีคิว สหรัย หมอลำ เป็นต้น



ที่	อำเภอ	ตำบล	ชื่อผู้ประกอบการ	ประเภทผลิตภัณฑ์	ชื่อผลิตภัณฑ์	ลักษณะเด่นของสินค้า
๑๔	เกาะจันทร์	เกาะจันทร์	วิสาหกิจชุมชน กลุ่มแม่บ้าน เกษตรกรกรสีบเอ็ด ร่วมใจ	เครื่องดื่ม	น้ำว่านทางจระเข้	น้ำว่านทางจระเข้ เครื่องดื่มเพื่อสุขภาพ มีสรรพคุณหลากหลาย เป็นที่นิยม ในกลุ่มลูกค้ารักสุขภาพ
๑๕	เกาะจันทร์	เกาะจันทร์	วิสาหกิจชุมชน กลุ่มแม่บ้าน เกษตรกรกรสีบเอ็ด ร่วมใจ	เครื่องดื่ม	น้ำสำรอง	ผลิตภัณฑ์น้ำสำรอง รสชาติกลมกล่อม มีประโยชน์มากมาย เป็นผลิตภัณฑ์ เพื่อการดูแลสุขภาพ
๑๖	เกาะจันทร์	เกาะจันทร์	ห้างหุ้นส่วนสามัญ วิสาหกิจชุมชน กลุ่มแปรรูปมะม่วง แม่ชู้กิม	อาหาร	มะม่วงกวนอบแห้ง	ผลิตภัณฑ์มะม่วงกวนอบแห้ง ได้รสผลไม้แบบธรรมชาติ ใช้กรรมวิธีการผลิต ที่สะอาดปลอดภัย รสชาติกลมกล่อม
๑๗	บ่อทอง	บ่อทอง	กลุ่มแม่บ้าน เกษตรกรแปรรูป ผลไม้เขาสามชั้น	อาหาร	กล้วยอบน้ำผึ้ง	กล้วยอบน้ำผึ้งผลิตจากกล้วยน้ำว้าในพื้นที่ ใช้น้ำผึ้งแท้เป็นส่วนผสมทำให้ได้ ความหอมหวานจากธรรมชาติ
๑๘	บ่อทอง	บ่อทอง	กลุ่มสัมมาชีพแปรรูป ผลผลิตทางการเกษตร หมู่ที่ ๘ บ้านคลองใหญ่	อาหาร	กล้วยหอมทอด	กล้วยหอมทอด by ผู้ใหญ่ลี ขนมารับประทานเล่นที่เนื้อสัมผัสกรุบกรอบเต็ม แผ่นเต็มคำ คัดสรรกล้วยหอมอย่างดีมาปรุงรสให้ถูกใจผู้บริโภค ทอดทั้งเนื้อ ทั้งเปลือก ได้คุณค่า กรอบอร่อยมากกว่าที่เคยรับประทาน
๑๙	บ่อทอง	วัดสุวรรณ	กลุ่มแม่บ้าน เกษตรกร ตำบลวัดสุวรรณ	เครื่องดื่ม	น้ำว่านทางจระเข้	น้ำว่านทางจระเข้ เครื่องดื่มเพื่อสุขภาพ มีสรรพคุณหลากหลาย

ที่	อำเภอ	ตำบล	ชื่อผู้ประกอบการ	ประเภทผลิตภัณฑ์	ชื่อผลิตภัณฑ์	ลักษณะเด่นของสินค้า
๒๐	บางละมุง	ตะเคียนเตี้ย	กลุ่มผู้ผลิตชุมชน Coconut Shell by Takhiautia	สมุนไพรที่ไม่ใช่ อาหาร	สบู่น้ำมันมะพร้าว	สบู่ น้ำมันมะพร้าว เกิดจากคนในชุมชนนำเอาน้ำมันมะพร้าวสกัดเย็นที่ถือว่าเป็นสินค้ายอดนิยม หรือสินค้าที่เป็นเอกลักษณ์ของชุมชนตะเคียนเตี้ย มาแปรรูปและพัฒนาให้เกิดมูลค่าเพิ่มขึ้น
๒๑	หนองใหญ่	ห้างสูง	กลุ่มแม่บ้าน บ้านป่าแดง	อาหาร	มะระขี้้นกแปรรูป	กลุ่มมีแนวคิดที่จะส่งเสริมสุขภาพของตนในชุมชนและคนไทยให้บริโภคสมุนไพรทางเลือก เพื่อให้มีส่วนร่วมช่วยและต่อต้านโรคร้ายต่าง ๆ จึงแปรรูปผลิตภัณฑ์มะระขี้้นก ที่มีสรรพคุณทางยาให้สามารถรับประทานได้ง่ายขึ้น โดยใช้วัตถุดิบปลอดสารที่ปลูกเอง ในชุมชนมาผลิต
๒๒	ศรีราชา	สุรศักดิ์	กลุ่มแม่บ้านเกษตร บ้านนาพร้าว	อาหาร	สับปะรดกวน	ขึ้นชื่อว่ารสสับปะรดหลายคนย่อมนึกถึง “สับปะรดศรีราชา” ของจังหวัดชลบุรี เมื่อสับปะรดหอม ฉ่ำ หวาน กรอบ อร่อยทุกคำ เมื่อใครได้ลิ้มลองรสชาติสับปะรดศรีราชา แล้วย่อมรู้ว่าในแต่ละคำนั้น ประทับใจมาก จากผลสับปะรดสดที่ทางกลุ่มร่วมใจกันปลูก และนำผลผลิตส่วนหนึ่งมาแปรรูปเป็นสับปะรดกวนไว้ทานคู่กับขนมปัง คู่กับ เครื่องดื่ม หรือจะทานสด รับรองอร่อยฉ่ำหอมทุกคำ
๒๓	พานทอง	หน้าประดู่	กลุ่มแปรรูปปลา แดดเดียว บ้านหน้าประดู่	อาหาร	ปลานิลแดดเดียว	ปลานิลแดดเดียวตำบลหน้าประดู่ เป็นปลาเลี้ยงที่นำกลุ่มเกษตรกรปลานิลแปลงใหญ่ของตำบลหน้าประดู่เลี้ยงเอง เมื่อปลาเติบโตจึงนำไปแปรรูปเป็นปลานิลแดดเดียว ซึ่งความพอดีในการตากแดดทำให้ปลาไม่รสชาติดกกล่อม เนื้อนุ่ม เมื่อนำไปทอดจะมีสีเหลืองทองน่ารับประทาน
๒๔	สัตหีบ	บางเสร่	นางสาวกรรณิญา ธรรมสุจิตร	อาหาร	ขนมเปียกปูนกะทิสด	ขนมเปียกปูนกะทิสด แบรินด์ คุณหริ เป็นขนมสูตรโบราณที่ผลิตจากวัตถุดิบคุณภาพจากไบเตยปลอดสาร และหัวกะทิเข้มข้น จึงได้รสชาติที่กลมกล่อม หอมหวานมันและสดใหม่
๒๕	เกาะสีชัง	ท่าเทววงษ์	กลุ่มไต้แนนซีฟู้ดส์	อาหาร	ปลาอินทรีแดดเดียว	“ไต้แนน ซีฟู้ด” คัดสรรปลาอินทรีเกรดดีเยี่ยม ตกเบ็ดแบบตัวต่อตัว เพราะวิธีการนี้จะให้ความอร่อยเต็มตัวปลามากกว่าการใช้ขวานลาก เนื้อปลาที่ได้จะแน่น มีความสดใหม่ นำไปปรุงอาหารได้อย่างไม่เสียรสชาติแห่งอินทรีแดดเดียว

## ๑๔. สินค้า OTOP กรมการพัฒนาชุมชน

ผลการคัดสรร สุดยอดหนึ่งตำบล หนึ่งผลิตภัณฑ์ไทยจังหวัดชลบุรี ปี ๒๕๖๕ มีผลิตภัณฑ์ OTOP ผ่านการคัดสรรฯ จำนวน ๑๐๙ ผลิตภัณฑ์

ตารางที่ ๖๗ สรุปผลการคัดสรรสุดยอดหนึ่งตำบล หนึ่งผลิตภัณฑ์ไทย ปี ๒๕๖๕ จังหวัดชลบุรี

ระดับดาว	ประเภทผลิตภัณฑ์		
	อาหาร	เครื่องดื่ม	ผ้า
๑ ดาว	๒	-	-
๒ ดาว	-	-	-
๓ ดาว	-	-	๒
๔ ดาว	๑๙	-	๙
๕ ดาว	๑๘	-	๖
<b>รวมทั้งสิ้น</b>	<b>๓๙</b>	<b>๐</b>	<b>๑๗</b>

ที่มา : สำนักงานพัฒนาชุมชนจังหวัดชลบุรี

ข้อมูล ณ พฤษภาคม ๒๕๖๖

ตารางที่ ๖๘ ผู้ประกอบการที่มีผลิตภัณฑ์ผ่านการคัดสรรสุดยอดหนึ่งตำบล หนึ่งผลิตภัณฑ์ไทย ประจำปี พ.ศ. ๒๕๖๕

ที่	ชื่อผู้ประกอบการ	ชื่อผลิตภัณฑ์	ที่อยู่	ผลระดับดาว
๑	บริษัท ตะวันออกหมูหยอง จำกัด	หมูหยองเส้นอบกรอบสูตรไร้แป้ง และน้ำตาล	๙๑/๗๐-๗๒,๑๔๙ หมู่ที่ ๓ ต.บ้านสวน อ.เมืองชลบุรี จ.ชลบุรี	๔ ดาว
๒	นางรฐษา นุ่มประสิทธิ์	กล่องใส่เครื่องประดับแบบรวม ๒ ชั้น	๑๖๗/๓๖ หมู่ที่ ๓ ต.เสม็ด อ.เมืองชลบุรี จ.ชลบุรี	๓ ดาว
๓	นางกัญญาดา อินพุ่ม	เสื่อสำเร็จรูปผ้าบาติก	๑๐๔ หมู่ที่ ๕ ต.คลองตำหรุ อ.เมืองชลบุรี จ.ชลบุรี	๓ ดาว
๔	เสื่อผ้าเครื่องแต่งกายสามमुख	เสื่อเช็ดสุภาพบุรุษลายดอกแขนสั้น	๑๐๔/๕ ต.แสนสุข อ.เมืองชลบุรี จ.ชลบุรี	๔ ดาว
๕	กลุ่มแม่บ้านเกษตรกรตำบลบ้านสวน	ตะกร้าถักเคลือบเงา	๑๙ หมู่ที่ ๑ ต.บ้านสวน อ.เมืองชลบุรี จ.ชลบุรี	๔ ดาว
๖	กลุ่มแม่บ้านเกษตรกรตำบลบ้านสวน	กระเป๋าสานเส้นพลาสติก	๑๙ หมู่ที่ ๑ ต.บ้านสวน อ.เมืองชลบุรี จ.ชลบุรี	๔ ดาว
๗	กลุ่มแม่บ้านเกษตรกรตำบลบ้านสวน	ตะกร้าถักเชือกกรม	๑๙ หมู่ที่ ๑ ต.บ้านสวน อ.เมืองชลบุรี จ.ชลบุรี	๔ ดาว

ที่	ชื่อผู้ประกอบการ	ชื่อผลิตภัณฑ์	ที่อยู่	ผลระดับดาว
๘	ดอกไม้สวย	ดอกกล้วยไม้	๒๑/๑ หมู่ที่ ๓ ต.บ้านสวน อ.เมืองชลบุรี จ.ชลบุรี	๔ ดาว
๙	ดอกไม้สวย	พวงมาลัยดอกมะลิ	๒๑/๑ หมู่ที่ ๓ ต.บ้านสวน อ.เมืองชลบุรี จ.ชลบุรี	๔ ดาว
๑๐	ดอกไม้สวย	พานดอกมะลิ	๒๑/๑ หมู่ที่ ๓ ต.บ้านสวน อ.เมืองชลบุรี จ.ชลบุรี	๔ ดาว
๑๑	วิสาหกิจชุมชนยอโรคยาสาระ	ยาขี้ผึ้งสมุนไพร トラทีดีเอิร์บ	๓๐/๑๔ หมู่ที่ ๔ ต.ห้วยกะปิ อ.เมืองชลบุรี จ.ชลบุรี	๕ ดาว
๑๒	วิสาหกิจชุมชนยอโรคยาสาระ	สเปรย์ยาน้ำมันสมุนไพร ทีดีเอิร์บ	๓๐/๑๔ หมู่ที่ ๔ ต.ห้วยกะปิ อ.เมืองชลบุรี จ.ชลบุรี	๕ ดาว
๑๓	ปิยพันธุ์สมุนไพรไทยสูตรโบราณ	ครีมบำรุงหน้ามะพร้าว	๑๐๘ ต.บางปลาสร้อย อ.เมืองชลบุรี จ.ชลบุรี	๕ ดาว
๑๔	ปิยพันธุ์สมุนไพรไทยสูตรโบราณ	ขมิ้นชัน บอดี้บัตเตอร์	๑๐๘ ต.บางปลาสร้อย อ.เมืองชลบุรี จ.ชลบุรี	๕ ดาว
๑๕	ปิยพันธุ์สมุนไพรไทยสูตรโบราณ	ครีมหมักผมมะพร้าว Coconut Hair Treatment	๑๐๘ ต.บางปลาสร้อย อ.เมืองชลบุรี จ.ชลบุรี	๕ ดาว
๑๖	กลุ่มผ้าทอมือคุณย่าท่าน (ผ้าทอมือบ้านปึก - อ่างศิลา)	ผลิตภัณฑ์ประดิษฐ์จากเศษผ้า (กิ๊บ)	๒๐/๓ หมู่ที่ ๒ ต.บ้านปึก อ.เมืองชลบุรี จ.ชลบุรี	๓ ดาว
๑๗	วิสาหกิจชุมชนข้าวคนเมืองชลบุรี	แป้งข้าวกล้องหอมมะลิพลัส	๑๘๔ หมู่ที่ ๒ ต.เหมือง อ.เมืองชลบุรี จ.ชลบุรี	๔ ดาว
๑๘	วิสาหกิจชุมชนข้าวคนเมืองชลบุรี	แป้งข้าวไรซ์เบอร์รี่พลัส	๑๘๔ หมู่ที่ ๒ ต.เหมือง อ.เมืองชลบุรี จ.ชลบุรี	๔ ดาว
๑๙	นางภาวิดา ทองวิเชียร	กระเป๋าสานเส้นพลาสติก	๒๐/๓๐๑ หมู่ที่ ๖ ต.บ้านสวน อ.เมืองชลบุรี จ.ชลบุรี	๓ ดาว
๒๐	บริษัท โกศล - อัมพา จำกัด	ซอสพริกโกศล ทรานกือแอน	๘๐๔๔ ต.บางปลาสร้อย อ.เมืองชลบุรี จ.ชลบุรี	๔ ดาว
๒๑	บริษัท โกศล - อัมพา จำกัด	ซอสพริกโกศล ทรานกานางวล	๘๐๔๔ ต.บางปลาสร้อย อ.เมืองชลบุรี จ.ชลบุรี	๔ ดาว
๒๒	บริษัท โกศล - อัมพา จำกัด	ซอสหวานบัวเจี๋ย (น้ำจิ้มสามรส)	๘๐๔๔ ต.บางปลาสร้อย อ.เมืองชลบุรี จ.ชลบุรี	๔ ดาว
๒๓	ขนมบ้านเพชรเจ้า	ถั่วซี้ด ถั่วอบรวมมิตรรสตั้มยำสมุนไพร ทรานบ้านเพชรเจ้า	๖๙/๑๔๖ หมู่ที่ ๕ ต.เสม็ด อ.เมืองชลบุรี จ.ชลบุรี	๕ ดาว
๒๔	ขนมบ้านเพชรเจ้า	ถั่วซี้ด ถั่วอบรวมมิตรสาหร่าย ทรานบ้านเพชรเจ้า	๖๙/๑๔๖ หมู่ที่ ๕ ต.เสม็ด อ.เมืองชลบุรี จ.ชลบุรี	๕ ดาว
๒๕	ขนมบ้านเพชรเจ้า	ป๊อปซี้ด คอร์นแอนด์เครน ป๊อบคอร์น น้ำตาลแดง ทรานบ้านเพชรเจ้า	๖๙/๑๔๖ หมู่ที่ ๕ ต.เสม็ด อ.เมืองชลบุรี จ.ชลบุรี	๕ ดาว

ที่	ชื่อผู้ประกอบการ	ชื่อผลิตภัณฑ์	ที่อยู่	ผลระดับดาว
๒๖	सानเส้นพลาสติก	กระเป๋าसानเส้นพลาสติก	๒๒๒/๓ หมู่ที่ ๒ ต.บ้านสวน อ.เมืองชลบุรี จ.ชลบุรี	๔ ดาว
๒๗	บริษัท บ้านคนพิเศษ จำกัด	พรมเช็ดเท้า	๑๑๐/๗ หมู่ที่ ๔ ต.อ่างศิลา อ.เมืองชลบุรี จ.ชลบุรี	๔ ดาว
๒๘	บริษัท บ้านคนพิเศษ จำกัด	กระเป๋าผ้าทอมือซาโอริ	๑๑๐/๗ หมู่ที่ ๔ ต.อ่างศิลา อ.เมืองชลบุรี จ.ชลบุรี	๔ ดาว
๒๙	กลุ่มงานหัตถศิลป์อำเภอบ้านบึง	เรือแหวด	๒๑๑ ต.บ้านบึง อ.บ้านบึง จ.ชลบุรี	๔ ดาว
๓๐	นางวีณา อติกานต์กุล	ทองม้วนไส้หมูหยอง ชุดรวม ๔ รส	๒๐๐/๕ หมู่ที่ ๑ หัวกัญแจ ต.คลองกิ่ว อ.บ้านบึง จ.ชลบุรี	๕ ดาว
๓๑	นางวีณา อติกานต์กุล	ทองม้วนไส้หมูทรงเครื่อง	๒๐๐/๕ หมู่ที่ ๑ หัวกัญแจ ต.คลองกิ่ว อ.บ้านบึง จ.ชลบุรี	๕ ดาว
๓๒	นางวีณา อติกานต์กุล	หมูหยองกรอบรสน้ำพริกเผา	๒๐๐/๕ หมู่ที่ ๑ หัวกัญแจ ต.คลองกิ่ว อ.บ้านบึง จ.ชลบุรี	๕ ดาว
๓๓	นายวิทยา แสงสว่าง	ข้าวหอมนิล	๕๑๓/๘ หมู่ที่ ๑ หัวกัญแจ ต.คลองกิ่ว อ.บ้านบึง จ.ชลบุรี	๕ ดาว
๓๔	กลุ่มแม่บ้านเกษตรกรบ้านหนองบอนแดง	มาบเอื้อง สเปรย์น้ำว่านทางจระเข้	๑๑๔ หมู่ที่ ๑ หนองพยอม ต.หนองบอนแดง อ.บ้านบึง จ.ชลบุรี	๔ ดาว
๓๕	วิสาหกิจชุมชนผลิตภัณฑ์เครื่องสำอางสมุนไพรรางวัลพร	เกลือสปาขัดผิวกาย	๒๙/๓๓ หมู่ที่ ๒ หนองสำราญ ต.หนองขาก อ.บ้านบึง จ.ชลบุรี	๓ ดาว
๓๖	โมจิญี่ปุ่น ตรา ไอต้า	ไต้พุกุ ไส้ถั่วไข่เค็ม	๔๑/๑๓ หมู่ที่ ๒ หนองน้ำเขียว ต.คลองกิ่ว อ.บ้านบึง จ.ชลบุรี	๔ ดาว
๓๗	โมจิญี่ปุ่น ตรา ไอต้า	ไต้พุกุ ไส้รวมรส	๔๑/๑๓ หมู่ที่ ๒ หนองน้ำเขียว ต.คลองกิ่ว อ.บ้านบึง จ.ชลบุรี	๔ ดาว
๓๘	โมจิญี่ปุ่น ตรา ไอต้า	โมจิ หิมะ ไส้รวมรส	๔๑/๑๓ หมู่ที่ ๒ หนองน้ำเขียว ต.คลองกิ่ว อ.บ้านบึง จ.ชลบุรี	๓ ดาว
๓๙	นางสุพิศ วิริยบัณฑิต	ชุดจานไม้ตักตักและช้อนส้อม Set A (SIDE)	๑๖๓/๓ หมู่ที่ ๓ หนองสรวง ต.หนองอิรุณ อ.บ้านบึง จ.ชลบุรี	๕ ดาว
๔๐	นางสุพิศ วิริยบัณฑิต	นาฬิกาแขวน กินข้าวกัน	๑๖๓/๓ หมู่ที่ ๓ หนองสรวง ต.หนองอิรุณ อ.บ้านบึง จ.ชลบุรี	๕ ดาว

ที่	ชื่อผู้ประกอบการ	ชื่อผลิตภัณฑ์	ที่อยู่	ผลระดับดาว
๔๑	นางสุพิศ วิริยบัณฑิต	ชุดจานไม้ตักตักและช้อนส้อม Set B	๑๖๓/๓ หมู่ที่ ๓ หนองสรวง ต.หนองอิรุณ อ.บ้านบึง จ.ชลบุรี	๕ ดาว
๔๒	สุกานญา พุดดิ่ง	ลูกตาลลอยแก้ว ตราละมุน	๑๔๕/๒๒ หมู่ที่ ๑ หัวกัญแจ ต.คลองกิว อ.บ้านบึง จ.ชลบุรี	๔ ดาว
๔๓	บริษัท มาเธอร์ฟู้ด (ประเทศไทย) จำกัด	หมูสะเต๊ะ ตราไอ้โอ	๕๘๒/๑ หมู่ที่ ๙ หนองกลางดอน ต.คลองกิว อ.บ้านบึง จ.ชลบุรี	๕ ดาว
๔๔	บริษัท มาเธอร์ฟู้ด (ประเทศไทย) จำกัด	หมูสะเต๊ะพร้อมบริโภค ตราแม่ไอ้โอ	๕๘๒/๑ หมู่ที่ ๙ หนองกลางดอน ต.คลองกิว อ.บ้านบึง จ.ชลบุรี	๕ ดาว
๔๕	นายศุภวิชญ์ ทิศนศร	ซาลาเปาไส้หมูแดง	๕๔/๗๖ หมู่ที่ ๓ ต.หนองปรือ อ.บางละมุง จ.ชลบุรี	๕ ดาว
๔๖	นายศุภวิชญ์ ทิศนศร	ซาลาเปาไส้ครีม	๕๔/๗๖ หมู่ที่ ๓ ต.หนองปรือ อ.บางละมุง จ.ชลบุรี	๕ ดาว
๔๗	นายศุภวิชญ์ ทิศนศร	ขนมจีบกุ้ง	๕๔/๗๖ หมู่ที่ ๓ ต.หนองปรือ อ.บางละมุง จ.ชลบุรี	๕ ดาว
๔๘	นายจิตติวัชร ชุมเพชรกุลวัฒน์	ซูชิโรบ ออย	๖๑/๕ หมู่ที่ ๔ แกรก ต.หนองปลาไหล อ.บางละมุง จ.ชลบุรี	๒ ดาว
๔๙	นางสาวอังสุมาลี งามพลพันธ์	มะเขือเทศอบแห้ง	๙๙/๖ หมู่ที่ ๑ สังกะเบี้ยว ต.ตะเคียนเตี้ย อ.บางละมุง จ.ชลบุรี	๔ ดาว
๕๐	นางสาวอังสุมาลี งามพลพันธ์	แก้วมังกรอบแห้ง Dried Dragon Fruit	๙๙/๖ หมู่ที่ ๑ สังกะเบี้ยว ต.ตะเคียนเตี้ย อ.บางละมุง จ.ชลบุรี	๔ ดาว
๕๑	นางสาวอังสุมาลี งามพลพันธ์	มะม่วงอบแห้ง Mango Soft Dried	๙๙/๖ หมู่ที่ ๑ สังกะเบี้ยว ต.ตะเคียนเตี้ย อ.บางละมุง จ.ชลบุรี	๔ ดาว
๕๒	นางสาวชัญชาดา รัศมี	ยางรัดผม	๑๙๔/๖๔ หมู่ที่ ๑ โรงโปะ ต.บางละมุง อ.บางละมุง จ.ชลบุรี	๔ ดาว
๕๓	นางสาวธนิภา วชิราตรียากุล	น้ำผึ้งดอกลำไยญวอากาศ	๖๑/๔ หมู่ที่ ๔ แกรก ต.หนองปลาไหล อ.บางละมุง จ.ชลบุรี	๕ ดาว
๕๔	นางสายพิน บำเรอโชค	ดอกไม้จากผ้าไหม	๑๐/๒ หมู่ที่ ๑๐ ต.หนองปรือ อ.บางละมุง จ.ชลบุรี	๕ ดาว
๕๕	น.ส.วาริญา ศรีหมวด	ชุดปลาโลมานำพารำรวยและสวยงาม (แหวน, กำไล)	๔๗/๓ หมู่ที่ ๓ ต.หนองกะขะ อ.พานทอง จ.ชลบุรี	๓ ดาว
๕๖	ชมรมศึกษาพันธุ์พืชไทย	ครีมขนาดมะกรูดผสมตะไคร้	๑๔๑ หมู่ที่ ๗ ต.พานทอง อ.พานทอง จ.ชลบุรี	๓ ดาว

ที่	ชื่อผู้ประกอบการ	ชื่อผลิตภัณฑ์	ที่อยู่	ผลระดับดาว
๕๗	ชมรมศึกษาพันธุ์พืชไทย	แชมพูประจำตีควายผสมน้ำมันงา	๑๔๑ หมู่ที่ ๗ ต.พานทอง อ.พานทอง จ.ชลบุรี	๓ ดาว
๕๘	Realy Trend งานแกะสลักฉลุลาย	กรอบไม้แกะสลักฉลุลายมหาโชค	๖๕/๔๙๐ หมู่ที่ ๕ คลองใหม่ ต.พานทอง อ.พานทอง จ.ชลบุรี	๔ ดาว
๕๙	Realy Trend งานแกะสลักฉลุลาย	โคมไฟไม้แกะสลักฉลุลายเอส	๖๕/๔๙๐ หมู่ที่ ๕ คลองใหม่ ต.พานทอง อ.พานทอง จ.ชลบุรี	๔ ดาว
๖๐	Realy Trend งานแกะสลักฉลุลาย	นาฬิกาไม้แกะสลักฉลุลายกลีบบัว	๖๕/๔๙๐ หมู่ที่ ๕ คลองใหม่ ต.พานทอง อ.พานทอง จ.ชลบุรี	๔ ดาว
๖๑	Realy Trend งานแกะสลักฉลุลาย	นาฬิกาไม้แกะสลักฉลุลายกลีบบัว	๖๕/๔๙๐ หมู่ที่ ๕ คลองใหม่ ต.พานทอง อ.พานทอง จ.ชลบุรี	๔ ดาว
๖๒	ศูนย์ส่งเสริมฝีมือจักสานด้วยไม้ไผ่ อำเภอพนัสนิคม	กล่องไม้ไผ่ลายดอกพิภูลข	๓๖ หมู่ที่ ๓ ต.พนัสนิคม อ.พนัสนิคม จ.ชลบุรี	๔ ดาว
๖๓	บาติกเขียนลายบ้านช้าง	ผ้าพันคอ	๕๕/๓ หมู่ที่ ๕ ป่าไร่ ต.บ้านช้าง อ.พนัสนิคม จ.ชลบุรี	๕ ดาว
๖๔	บาติกเขียนลายบ้านช้าง	เสื่อบาติก	๕๕/๓ หมู่ที่ ๕ ป่าไร่ ต.บ้านช้าง อ.พนัสนิคม จ.ชลบุรี	๔ ดาว
๖๕	บาติกเขียนลายบ้านช้าง	กระเป๋าคอ	๕๕/๓ หมู่ที่ ๕ ป่าไร่ ต.บ้านช้าง อ.พนัสนิคม จ.ชลบุรี	๔ ดาว
๖๖	วสันต์ ไชยเสน	ศิลปะผ่านน้ำDIY	๖๒/๒ หมู่ที่ ๓ หนองกะพง ต.นาเริก อ.พนัสนิคม จ.ชลบุรี	๑ ดาว
๖๗	วสันต์ ไชยเสน	องค์เทพประทานพร	๖๒/๒ หมู่ที่ ๓ หนองกะพง ต.นาเริก อ.พนัสนิคม จ.ชลบุรี	๓ ดาว
๖๘	วสันต์ ไชยเสน	อโรม่า๓D (ดีสำหรับคุณ)	๖๒/๒ หมู่ที่ ๓ หนองกะพง ต.นาเริก อ.พนัสนิคม จ.ชลบุรี	๓ ดาว
๖๙	บ้านกระดาษสวย (Beactiful Quilling)	การ์ดอวยพรศิลปะการม้วนกระดาษ	๑๐๗-๑๐๙ หมู่ที่ ๓ ต.พนัสนิคม อ.พนัสนิคม จ.ชลบุรี	๓ ดาว
๗๐	บ้านกระดาษสวย (Beactiful Quilling)	ต่างหูศิลปะการม้วนกระดาษ	๑๐๗-๑๐๙ หมู่ที่ ๓ ต.พนัสนิคม อ.พนัสนิคม จ.ชลบุรี	๕ ดาว
๗๑	กลุ่มแปรรูปผลิตภัณฑ์จากสมุนไพร (บ้านตม)	แชมพูมะกรูด	๔๖/๕ หมู่ที่ ๖ บ้านตม ต.สระสีเหลือง อ.พนัสนิคม จ.ชลบุรี	๔ ดาว

ที่	ชื่อผู้ประกอบการ	ชื่อผลิตภัณฑ์	ที่อยู่	ผลระดับดาว
๗๒	กลุ่มแปรรูปผลิตภัณฑ์จากสมุนไพร (บ้านตม)	น้ำมันนวดตัว (น้ำมันนวดเพื่อสุขภาพ)	๔๖/๕ หมู่ที่ ๖ บ้านตม ต.สระสีเหลี่ยม อ.พนัสนิคม จ.ชลบุรี	๕ ดาว
๗๓	กลุ่มแปรรูปผลิตภัณฑ์จากสมุนไพร (บ้านตม)	บำรุงเส้นผมอ่อนชั้น	๔๖/๕ หมู่ที่ ๖ บ้านตม ต.สระสีเหลี่ยม อ.พนัสนิคม จ.ชลบุรี	๔ ดาว
๗๔	กลุ่มแม่บ้านสวนตาล	กระเป่าถั่ว	๓๒ หมู่ที่ ๓ ต. อ.พนัสนิคม จ.ชลบุรี	๕ ดาว
๗๕	กลุ่มพื้นที่ผ้าพฤษภาคมตึก ตำบลหนองเหียง	ผ้าบาติกลายประดับรักษ์	๑๗ หมู่ที่ ๑๒ ต.หนองเหียง อ.พนัสนิคม จ.ชลบุรี	๔ ดาว
๗๖	กลุ่มพื้นที่ผ้าพฤษภาคมตึก ตำบลหนองเหียง	เสื่อเชิตรีบาติกลายประดับรักษ์	๑๗ หมู่ที่ ๑๒ ต.หนองเหียง อ.พนัสนิคม จ.ชลบุรี	๔ ดาว
๗๗	กลุ่มวิสาหกิจชุมชนปลานิลแปลงใหญ่ ตำบลท่าข้าม	ปลานิลแดดเดียว	๒๔/๓ หมู่ที่ ๖ ไม้แฉว ต.ท่าข้าม อ.พนัสนิคม จ.ชลบุรี	๕ ดาว
๗๘	กลุ่มวิสาหกิจชุมชนปลานิลแปลงใหญ่ ตำบลท่าข้าม	จ๊อปลานิล	๒๔/๓ หมู่ที่ ๖ ไม้แฉว ต.ท่าข้าม อ.พนัสนิคม จ.ชลบุรี	๕ ดาว
๗๙	กลุ่มวิสาหกิจชุมชนปลานิลแปลงใหญ่ ตำบลท่าข้าม	ปลายอพริกไทยดำ	๒๔/๓ หมู่ที่ ๖ ไม้แฉว ต.ท่าข้าม อ.พนัสนิคม จ.ชลบุรี	๕ ดาว
๘๐	กลุ่มจักสานบ้านตม	ตะกร้าทางมะพร้าว, ก้านจาก	๓๑ หมู่ที่ ๖ บ้านตม ต.สระสีเหลี่ยม อ.พนัสนิคม จ.ชลบุรี	๓ ดาว
๘๑	บริษัท เอสพีฟู้ด ๑๖ จำกัด	หมูเส้นตราแม่ปอง	๑๐๒ หมู่ที่ ๕ เหนือ ต.หมอนนาง อ.พนัสนิคม จ.ชลบุรี	๕ ดาว
๘๒	รัตนศิลป์	ของตกแต่งบ้านจากกระดาษรีไซเคิล	๑๗/๑๓ หมู่ที่ ๓ ต.พนัสนิคม อ.พนัสนิคม จ.ชลบุรี	๑ ดาว
๘๓	นางสาวกุลณีชญา ทองนพคุณ	กางเกงเดี่ยวสะดอ	๑๘/๑ หมู่ที่ ๓ ต.พนัสนิคม อ.พนัสนิคม จ.ชลบุรี	๔ ดาว
๘๔	นางจันทวรรณ ฉัตรวิชรกุล	ผ้าบาติก (ผ้าขึ้น)	๓๓/๒ หมู่ที่ ๑๐ ต.ทุ่งสุขลา อ.ศรีราชา จ.ชลบุรี	๕ ดาว
๘๕	นางจันทวรรณ ฉัตรวิชรกุล	ผ้าเขียนลาย (ผ้าขึ้น)	๓๓/๒ หมู่ที่ ๑๐ ต.ทุ่งสุขลา อ.ศรีราชา จ.ชลบุรี	๕ ดาว
๘๖	บริษัท แนชเซอร์วิล เบสท์สกีล จำกัด	เซรั่มวิตามินซีจากธรรมชาติ (C+White Serum)	๑๕๘/๖๗ หมู่ที่ ๑๓ ต.ทุ่งสุขลา อ.ศรีราชา จ.ชลบุรี	๕ ดาว
๘๗	บริษัท แนชเซอร์วิล เบสท์สกีล จำกัด	ซีไวท์ เดย์ครีม (C+White Day Cream)	๑๕๘/๖๗ หมู่ที่ ๑๓ ต.ทุ่งสุขลา อ.ศรีราชา จ.ชลบุรี	๔ ดาว



ที่	ชื่อผู้ประกอบการ	ชื่อผลิตภัณฑ์	ที่อยู่	ผลระดับดาว
๘๘	หจก.ไอออน	ชมพู่สุสนัขสูตรเข้มข้น	๑๕๕ หมู่ที่ ๑ ต.สุรศักดิ์ อ.ศรีราชา จ.ชลบุรี	๕ ดาว
๘๙	บริษัท มิลาโกร จำกัด	สบู่เปลือกมังคุด มิลาโกร	๑๓๖/๖๘ หมู่ที่ ๑ ชุมชนเขาแดงอ่อน(๑) ต.หนองขาม อ.ศรีราชา จ.ชลบุรี	๕ ดาว
๙๐	บริษัท มิลาโกร จำกัด	ธนาวดี แชมพูสมุนไพรดอกอัญชัน	๑๓๖/๖๘ หมู่ที่ ๑ ชุมชนเขาแดงอ่อน(๑) ต.หนองขาม อ.ศรีราชา จ.ชลบุรี	๕ ดาว
๙๑	บริษัท มิลาโกร จำกัด	ธนาวดี ไฮยา อโรเวร่า เซรั่ม	๑๓๖/๖๘ หมู่ที่ ๑ ชุมชนเขาแดงอ่อน(๑) ต.หนองขาม อ.ศรีราชา จ.ชลบุรี	๕ ดาว
๙๒	นางสมบัติ เกตุปรานค์	กะปิ ป่าบัตติ	๔๔ หมู่ที่ ๑ ตลาดล่าง ต.บางพระ อ.ศรีราชา จ.ชลบุรี	๕ ดาว
๙๓	นางสาวปาลิตา วัฒนภณิษฐ์	หมูกั่วปลาอินทรีเค็ม	๑๕๗/๒๘ หมู่ที่ ๗ ต.สุรศักดิ์ อ.ศรีราชา จ.ชลบุรี	๔ ดาว
๙๔	นางสาวปาลิตา วัฒนภณิษฐ์	หมูกั่วปลาเกลือ	๑๕๗/๒๘ หมู่ที่ ๗ ต.สุรศักดิ์ อ.ศรีราชา จ.ชลบุรี	๔ ดาว
๙๕	บริษัท ภูวินท์ เลทเธอร์ จำกัด	กระเป๋าหนังจระเข้	๑๔๙/๑ หมู่ที่ ๑ ต.หนองขาม อ.ศรีราชา จ.ชลบุรี	๔ ดาว
๙๖	บริษัท ภูวินท์ เลทเธอร์ จำกัด	กระเป๋าหนังปลากะเบน	๑๔๙/๑ หมู่ที่ ๑ ต.หนองขาม อ.ศรีราชา จ.ชลบุรี	๔ ดาว
๙๗	นางกัลยาณี สาครตระกูล	เอ็ม แอ็ท โฮม (EM@HOME)	๔๙/๙๕ หมู่ที่ ๙ ไร่นาแดง ต.บางพระ อ.ศรีราชา จ.ชลบุรี	๔ ดาว
๙๘	กลุ่มแม่บ้านทหารเรือ	ผ้าตากแห้ง	๒๒๓๔/๒๙๗ หมู่ที่ ๑ ต.สัตหีบ อ.สัตหีบ จ.ชลบุรี	๕ ดาว
๙๙	กลุ่มแม่บ้านทหารเรือ	หมอนอิงสมอ	๒๒๓๔/๒๙๗ หมู่ที่ ๑ ต.สัตหีบ อ.สัตหีบ จ.ชลบุรี	๕ ดาว
๑๐๐	นางสาววนิดา ขุนอินทร์ทอง	พวงกุญแจทหารเรือ (ใหญ่)	๑๒๘/๕๔ หมู่ที่ ๗ ต.พุดตาลหวง อ.สัตหีบ จ.ชลบุรี	๒ ดาว
๑๐๑	นางสาววนิดา ขุนอินทร์ทอง	พวงกุญแจนักมวยไทย	๑๒๘/๕๔ หมู่ที่ ๗ ต.พุดตาลหวง อ.สัตหีบ จ.ชลบุรี	๓ ดาว
๑๐๒	นางสาววนิดา ขุนอินทร์ทอง	พวงกุญแจเด็กไทย (ใหญ่)	๑๒๘/๕๔ หมู่ที่ ๗ ต.พุดตาลหวง อ.สัตหีบ จ.ชลบุรี	๓ ดาว
๑๐๓	เฉาก๊วย ๑๐๐ ล้าน	เฉาก๊วยโบราณ	๘๒/๑๔๖ หมู่ที่ ๕ บ้านป่ายุบ ต.สัตหีบ อ.สัตหีบ จ.ชลบุรี	๔ ดาว
๑๐๔	เฉาก๊วย ๑๐๐ ล้าน	เฉาก๊วยนมสด	๘๒/๑๔๖ หมู่ที่ ๕ บ้านป่ายุบ ต.สัตหีบ อ.สัตหีบ จ.ชลบุรี	๔ ดาว
๑๐๕	เฉาก๊วย ๑๐๐ ล้าน	เฉาก๊วยพุดดิ้ง	๘๒/๑๔๖ หมู่ที่ ๕ บ้านป่ายุบ ต.สัตหีบ อ.สัตหีบ จ.ชลบุรี	๔ ดาว
๑๐๖	กลุ่มแม่บ้านเกษตรกรแปรรูปผลไม้ เขาสามชั้น	กล้วยอบน้ำผึ้ง	๑๒๒ ต.บ่อทอง อ.บ่อทอง จ.ชลบุรี	๔ ดาว

ที่	ชื่อผู้ประกอบการ	ชื่อผลิตภัณฑ์	ที่อยู่	ผลระดับดาว
๑๐๗	นางพิกุล จิตรสมนึก	ขนุนทองส้ม	๒๗/๑ หมู่ที่ ๓ อ่างกระพงค์ ต.เกษตรสุวรรณ อ.บ่อทอง จ.ชลบุรี	๔ ดาว
๑๐๘	กลุ่มสานตะกร้าชุมชนบ้านหนองเกตู	ตะกร้าพลาสติก	๔๑/๑ หมู่ที่ ๕ หนองเกตู ต.บ่อกว้างทอง อ.บ่อทอง จ.ชลบุรี	๓ ดาว
๑๐๙	ห้างหุ้นส่วนสามัญวิสาหกิจชุมชน กลุ่มแปรรูปมะม่วงแม่ชู้กิม	มะม่วงดองแช่อิ่ม	๔๔๕/๒ หมู่ที่ ๓ ต.เกาะจันทร์ อ.เกาะจันทร์ จ.ชลบุรี	๕ ดาว

ที่มา : สำนักงานพัฒนาชุมชนจังหวัดชลบุรี

ข้อมูล ณ พฤษภาคม ๒๕๖๖

**๑๕. แหล่งเรียนรู้ด้านวัฒนธรรม (ด้านการเกษตร) ของจังหวัดชลบุรี**

แหล่งเรียนรู้ด้านวัฒนธรรมแยกตามประเภทด้านการเกษตรของจังหวัดชลบุรี จำนวน ๑ ราย

ตารางที่ ๖๙ แหล่งเรียนรู้ด้านวัฒนธรรมแยกตามประเภทด้านการเกษตร ปี ๒๕๖๖

สาขาความรู้	ชื่อเรื่อง	ชื่อสถาบันหรือแหล่งเรียนรู้	ที่ตั้งและสถานที่ติดต่อ
สาขาภูมิปัญญาชาวบ้าน ด้านการเกษตร	ด้านการเกษตร	นายโอสี เสมอกิจ ผู้มีผลงานดีเด่นทางด้าน วัฒนธรรม ประจำปี ๒๕๖๕	ตำบลบ้านสวน อำเภอเมือง ชลบุรี จังหวัดชลบุรี ๒๐๐๐๐

ที่มา : สำนักงานวัฒนธรรมจังหวัดชลบุรี

ข้อมูล ณ กรกฎาคม ๒๕๖๖

**๑) ประวัติชีวิตและผลงานของผู้มีผลงานดีเด่นทางวัฒนธรรมสาขาภูมิปัญญาชาวบ้าน (ด้านการเกษตร)****นายโอสี เสมอกิจ**

นายโอสี เสมอกิจ เกิดวันที่ ๒๐ กรกฎาคม พ.ศ. ๒๔๙๐ ตำบลบ้านสวน อำเภอเมืองชลบุรี จังหวัดชลบุรี สำเร็จการศึกษาระดับชั้นประถมศึกษาปีที่ ๔

**๒) ประวัติการทำงาน**

นายโอสี เสมอกิจ ประกอบอาชีพการเกษตร (ทำนาทำไร่) ตั้งแต่เยาว์วัย เนื่องจากบิดามารดาเป็นเกษตรกร และมีพื้นที่การเกษตรเป็นของตนเองประมาณ ๓๐ ไร่ (เดิมพื้นที่บริเวณนี้ใช้ทำนาทั้งหมด) ในวัยหนุ่ม นายโอสี ได้ทำงานเป็นช่างก่อสร้าง และเริ่มเป็นผู้รับเหมาก่อสร้าง จนกระทั่งแต่งงานแยกครอบครัวไปอยู่กับภรรยาที่ตำบลหนองรี ประมาณ ๑๑ ปี บิดามารดาเสียชีวิต จึงกลับมาจัดการเรื่องมรดก แบ่งพื้นที่ให้พี่น้องทุกคน ส่วนของนายโอสีได้พื้นที่ ๕ ไร่ ทำการเกษตรมาจนถึงปัจจุบัน

นายโอสีเริ่มทำการเกษตรโดยปลูกมะม่วง มะพร้าว และปรับพื้นที่ขุดเป็นคูน้ำ ปลูกกล้วยบนคันนา ด้านบน ด้านล่างเป็นบ่อเลี้ยงปลา ตั้งใจจะทำนาเป็นหลัก เหมือนที่บิดามารดาเคยทำ ปลูกพืชผักสวนครัว หมุนเวียนเลี้ยงชีพ และทำปุ๋ยชีวภาพและน้ำหมักชีวภาพไว้ใช้ ผลผลิตที่ได้นำไปจำหน่ายแจกในชุมชน

**๓) แรงบันดาลใจในการสร้างผลงาน**

นายโอสี เสมอกิจ ได้แรงบันดาลใจในการสร้างผลงานมาจากบิดามารดา ซึ่งเป็นผู้ถ่ายทอดวิชาชีพการเกษตรให้ตั้งแต่เยาว์วัย และมีความมุ่งมั่น ตั้งใจที่จะสืบสานงานเกษตร โดยยึดหลักปรัชญาเศรษฐกิจพอเพียง

ตามแนวพระราชดำริในหลวงรัชกาลที่ ๙ ปลุกพืชผักสวนครัว ไร่นาสวนผสม สามารถนำผลผลิตออกจำหน่าย ในชุมชนได้อย่างดีมีคุณภาพ

#### ๔) เกียรติคุณที่ได้รับ

- พ.ศ.๒๕๖๐ - ได้รับรางวัลพื้ดีเด่น ประจำปีพุทธศักราช ๒๕๖๐ เทศบาลเมืองบ้านสวน อำเภอเมืองชลบุรี จังหวัดชลบุรี
- พ.ศ.๒๕๖๒ - ได้รับรางวัลเกษตรกรต้นแบบ อำเภอเมืองชลบุรี เนื่องในโครงการเกษตรทฤษฎีใหม่ (๕ ประสาน สืบสานทฤษฎีใหม่ ถวายในหลวง อำเภอเมืองชลบุรี จังหวัดชลบุรี)
- ได้รับรางวัลหมอดินอาสาดีเด่น ระดับสถานีพัฒนาที่ดิน ประจำปีพุทธศักราช ๒๕๖๒ เนื่องในโอกาสวันคล้ายวันสถาปนากรมพัฒนาที่ดินครบรอบ ๕๖ ปี หน่วยงาน กรมพัฒนาที่ดิน กระทรวงเกษตรและสหกรณ์
- พ.ศ. ๒๕๖๓ - ได้รับรางวัลหมอดินอาสาดีเด่น สาขาทฤษฎีใหม่ เนื่องในโอกาส ๕ ธันวาคม “วันดินโลก” หน่วยงาน สถานีพัฒนาที่ดินชลบุรี
- พ.ศ. ๒๕๖๕ - ได้รับโล่รางวัลผู้มีผลงานดีเด่นทางด้านวัฒนธรรมจังหวัดชลบุรี สาขาภูมิปัญญาชาวบ้าน ด้านการเกษตร ประจำปี พ.ศ. ๒๕๖๕ จากนายภัครธรณ์ เทียนไชย ผู้ว่าราชการจังหวัดชลบุรี ภายในพิธีเปิดงานนมัสการพระพุทธสิหิงค์ฯ และงานสงกรานต์ จังหวัดชลบุรี ณ บริเวณหอพระพุทธสิหิงค์ฯ อำเภอเมืองชลบุรี จังหวัดชลบุรี

#### ๕) ชีวิตปัจจุบัน

นายโอลี เสมอกิจ ยังประกอบอาชีพเกษตรกรกรรมตามแนว “ทฤษฎีใหม่” ปลูกข้าว ปลูกผักและผลไม้ ขุดสระน้ำเลี้ยงปลาไว้บริโภคในครัวเรือน อีกทั้งแบ่งปันเพื่อนบ้านใกล้เคียง และนำผลผลิตบางส่วนจำหน่าย เพื่อสร้างรายได้ให้กับครอบครัว นายโอลียังคงมีบทบาทด้านการเกษตร เป็นวิทยากรบรรยายความรู้แก่นักเรียน เยาวชน ประชาชนทั่วไป ทั้งในและนอกสถานที่

## ๑๖. สถานที่ตลาดจำหน่ายสินค้าในจังหวัดชลบุรี

## ตลาดจำหน่ายสินค้าในจังหวัดชลบุรี ประกอบด้วย

๑. ตลาดเกษตรกร จำนวน ๒ ตลาด
๒. ตลาดชุมชน จำนวน ๗ ตลาด
๓. ตลาดสด จำนวน ๔๐ ตลาด
๔. ตลาดที่อยู่การส่งเสริมของกระทรวงพาณิชย์ จำนวน ๗ แห่ง

## ตารางที่ ๗๐ รายชื่อและสถานที่ตลาดจำหน่ายสินค้าต่างๆ ในจังหวัดชลบุรี ปี ๒๕๖๖

ที่	ชื่อ	ที่ตั้ง	รายละเอียด
<b>ตลาดเกษตรกร</b>			
๑	ตลาดเกษตรกรสนามหน้าว่าการอำเภอเมืองชลบุรี	สนามหน้าที่ว่าการอำเภอเมืองชลบุรี	พืช ผัก ผลไม้ ปศุสัตว์ ประมง แปรรูป/อื่นๆ
๒	ตลาดเกษตรกรแยกพลับพลา	บริเวณแยกพลับพลา	พืช ผัก ผลไม้ ปศุสัตว์ ประมง แปรรูป/อื่นๆ
<b>ตลาดชุมชน</b>			
๑	ตลาดนัดชุมชนหนองใหญ่	อำเภอหนองใหญ่	สินค้าเกษตร สินค้าอุปโภคบริโภค สินค้าผลิตภัณฑ์ชุมชน
๒	ตลาดนัดชุมชนสี่แยกปรกฟ้า	อำเภอเกาะจันทร์	สินค้าเกษตร สินค้าอุปโภคบริโภค สินค้าผลิตภัณฑ์ชุมชน
๓	ตลาดนัดชุมชนหน้าวัดหลวงพ้ออี	อำเภอสัตหีบ	สินค้าเกษตร สินค้าอุปโภคบริโภค สินค้าผลิตภัณฑ์ชุมชน
๔	ตลาดนัดชุมชนวัดหนองค้อ	อำเภอสัตหีบ	สินค้าเกษตร สินค้าอุปโภคบริโภค สินค้าผลิตภัณฑ์ชุมชน
๕	ตลาดนัดชุมชนบ้านทรงธรรม	อำเภอนันทบุรี	สินค้าเกษตร สินค้าอุปโภคบริโภค สินค้าผลิตภัณฑ์ชุมชน
๖	ตลาดนัดชุมชนหน้าว่าการอำเภอบางละมุง	อำเภอบางละมุง	สินค้าเกษตร สินค้าอุปโภคบริโภค สินค้าผลิตภัณฑ์ชุมชน
๗	ตลาดนัดชุมชนวัดหนองเกตุ	อำเภอบ่อทอง	สินค้าเกษตร สินค้าอุปโภคบริโภค สินค้าผลิตภัณฑ์ชุมชน
<b>ตลาดสด</b>			
๑	ตลาดนัดบุรีบาล (ตลาดล่าง)	ตำบลบางปลาสร้อย อำเภอเมืองชลบุรี	สินค้าเกษตร สินค้าอุปโภคบริโภค สินค้าผลิตภัณฑ์ชุมชน
๒	ตลาดทรัพย์สิน (ตลาดบน)	ตำบลมะขามหย่อง อำเภอเมืองชลบุรี	สินค้าเกษตร สินค้าอุปโภคบริโภค สินค้าผลิตภัณฑ์ชุมชน
๓	ตลาดปลา (หนองมน)	ตำบลแสนสุข อำเภอเมืองชลบุรี	สินค้าประมง

ที่	ชื่อ	ที่ตั้ง	รายละเอียด
๔	ตลาดผลไม้ (หนองมน)	ตำบลแสนสุข อำเภอเมืองชลบุรี	สินค้าพืช ผัก ผลไม้
๕	ตลาดบรรณเกษม (ตลาดบ้านสวน)	ตำบลแสนสุข อำเภอเมืองชลบุรี	สินค้าอุปโภคบริโภค พืช ผัก ผลไม้ ปศุสัตว์ ประมง
๖	ตลาดบางทราย	ตำบลบางทราย อำเภอเมืองชลบุรี	สินค้าอุปโภคบริโภค พืช ผัก ผลไม้ ปศุสัตว์ ประมง
๗	ตลาดใหม่พงษ์ศักดิ์	ตำบลมะขามหย่ง อำเภอเมืองชลบุรี	สินค้าอุปโภคบริโภค พืช ผัก ผลไม้ ปศุสัตว์ ประมง
๘	ตลาดนิยมสุข	ตำบลมะขามหย่ง อำเภอเมืองชลบุรี	สินค้าอุปโภคบริโภค พืช ผัก ผลไม้ ปศุสัตว์ ประมง
๙	ตลาดใหม่ชลบุรี (ตลาดกลางสินค้าเกษตร)	ตำบลบ้านโหนด อำเภอเมืองชลบุรี	สินค้าอุปโภคบริโภค พืช ผัก ผลไม้ ปศุสัตว์ ประมง
๑๐	ตลาดวัดกลาง (ผาสุก)	ตำบลมะขามหย่ง อำเภอเมืองชลบุรี	สินค้าอุปโภคบริโภค พืช ผัก ผลไม้ ปศุสัตว์ ประมง
๑๑	ตลาดสดโรงสีพัฒนา (ตลาดโรงสี)	ตำบลนาป่า อำเภอเมืองชลบุรี	สินค้าอุปโภคบริโภค พืช ผัก ผลไม้ ปศุสัตว์ ประมง
๑๒	ตลาดประมงพื้นบ้านอ่างศิลา	ตำบลอ่างศิลา อำเภอเมืองชลบุรี	สินค้าประมง
๑๓	ตลาดเทศบาลเมืองศรีราชา	ตำบลศรีราชา อำเภอศรีราชา	สินค้าอุปโภคบริโภค พืช ผัก ผลไม้ ปศุสัตว์ ประมง
๑๔	ตลาดศรีราชา (ไต้รุ่ง)	ตำบลศรีราชา อำเภอศรีราชา	สินค้าอุปโภคบริโภค พืช ผัก ผลไม้ ปศุสัตว์ ประมง
๑๕	ตลาดบางพระ	ตำบลบางพระ อำเภอศรีราชา	สินค้าอุปโภคบริโภค พืช ผัก ผลไม้ ปศุสัตว์ ประมง
๑๖	ตลาดโรงโม่	ตำบลศรีราชา อำเภอศรีราชา	สินค้าอุปโภคบริโภค พืช ผัก ผลไม้ ปศุสัตว์ ประมง
๑๗	ตลาดศรีภานุชะ	ตำบลหนองขาม อำเภอศรีราชา	สินค้าอุปโภคบริโภค พืช ผัก ผลไม้ ปศุสัตว์ ประมง
๑๘	ตลาดเจริญทรัพย์	ตำบลหนองขาม อำเภอศรีราชา	สินค้าอุปโภคบริโภค พืช ผัก ผลไม้ ปศุสัตว์ ประมง
๑๙	ตลาดเทศบาลตำบลเจ้าพระยาสุรศักดิ์	ตำบลสุรศักดิ์ อำเภอศรีราชา	สินค้าอุปโภคบริโภค พืช ผัก ผลไม้ ปศุสัตว์ ประมง
๒๐	ตลาดอมรนคร	ตำบลนาเกลือ อำเภอบางละมุง	สินค้าอุปโภคบริโภค พืช ผัก ผลไม้ ปศุสัตว์ ประมง
๒๑	ตลาดใหม่ท่าเกลือ	ตำบลนาเกลือ อำเภอบางละมุง	สินค้าอุปโภคบริโภค พืช ผัก ผลไม้ ปศุสัตว์ ประมง
๒๒	ตลาดโพธิสาร	ตำบลนาเกลือ อำเภอบางละมุง	สินค้าอุปโภคบริโภค พืช ผัก ผลไม้ ปศุสัตว์ ประมง
๒๓	ตลาดวัดชัยมงคล	ตำบลหนองปรือ อำเภอบางละมุง	สินค้าอุปโภคบริโภค พืช ผัก ผลไม้ ปศุสัตว์ ประมง
๒๔	ตลาดคุณแม่ล่อ	ตำบลหนองปรือ อำเภอบางละมุง	สินค้าอุปโภคบริโภค พืช ผัก ผลไม้ ปศุสัตว์ ประมง
๒๕	ตลาดบัวขาว โสภณ	ตำบลหนองปรือ อำเภอบางละมุง	สินค้าอุปโภคบริโภค พืช ผัก ผลไม้ ปศุสัตว์ ประมง
๒๖	ตลาดปอเปปต์	ตำบลหนองปรือ อำเภอบางละมุง	สินค้าอุปโภคบริโภค พืช ผัก ผลไม้ ปศุสัตว์ ประมง

ที่	ชื่อ	ที่ตั้ง	รายละเอียด
๒๗	ตลาดลานโพธิ์นาเกลือ	ตำบลนาเกลือ อำเภอบางละมุง	สินค้าประมง
๒๘	ตลาดเมืองจันทน์	ตำบลบ้านบึง อำเภอบ้านบึง	สินค้าอุปโภคบริโภค พืช ผัก ผลไม้ ปศุสัตว์ ประมง
๒๙	ตลาดเทศบาลตำบลหัวกุญแจ	ตำบลคลองกิว อำเภอบ้านบึง	สินค้าอุปโภคบริโภค พืช ผัก ผลไม้ ปศุสัตว์ ประมง
๓๐	ตลาดดอกเตอร์ประโยชน์	ตำบลหนองขาก อำเภอบ้านบึง	สินค้าอุปโภคบริโภค พืช ผัก ผลไม้ ปศุสัตว์ ประมง
๓๑	ตลาดวิชัยดิษฐ์	ตำบลบ้านบึง อำเภอบ้านบึง	สินค้าอุปโภคบริโภค พืช ผัก ผลไม้ ปศุสัตว์ ประมง
๓๒	ตลาดสัตหีบ	ตำบลสัตหีบ อำเภอสัตหีบ	สินค้าอุปโภคบริโภค พืช ผัก ผลไม้ ปศุสัตว์ ประมง
๓๓	ตลาดหังส์เหรียญทอง (เตาถ่าน)	ตำบลสัตหีบ อำเภอสัตหีบ	สินค้าอุปโภคบริโภค พืช ผัก ผลไม้ ปศุสัตว์ ประมง
๓๔	ตลาด ว.โชคชัยนาวิ	ตำบลแสมสาร อำเภอกันตัง	จำหน่ายของฝาก อาหารทะเล
๓๕	ตลาดพานทอง	ตำบลพานทอง อำเภอกันตัง	สินค้าอุปโภคบริโภค พืช ผัก ผลไม้ ปศุสัตว์ ประมง
๓๖	ตลาดหนองใหญ่	ตำบลหนองใหญ่ อำเภอกันตัง	สินค้าอุปโภคบริโภค พืช ผัก ผลไม้ ปศุสัตว์ ประมง
๓๗	ตลาดเทศบาล ๑ (ตลาดพนัสนิคม)	ตำบลพนัสนิคม อำเภอกันตัง	สินค้าอุปโภคบริโภค พืช ผัก ผลไม้ ปศุสัตว์ ประมง
๓๘	ตลาดเทศบาล ๒ (ตลาดพนัสนิคม)	ตำบลพนัสนิคม อำเภอกันตัง	สินค้าอุปโภคบริโภค พืช ผัก ผลไม้ ปศุสัตว์ ประมง
๓๙	ตลาดอมพรม	ตำบลบ่อทอง อำเภอบ่อทอง	สินค้าอุปโภคบริโภค พืช ผัก ผลไม้ ปศุสัตว์ ประมง
๔๐	ตลาดเทศบาลตำบลท่าบ่อ	ตำบลท่าบ่อ อำเภอบ่อทอง	สินค้าอุปโภคบริโภค พืช ผัก ผลไม้ ปศุสัตว์ ประมง

ที่มา : สำนักงานพาณิชย์จังหวัดชลบุรี

ข้อมูล ณ กรกฎาคม ๒๕๖๖

## ตารางที่ ๗๑ รายชื่อตลาดที่อยู่ในการส่งเสริมของกระทรวงพาณิชย์ ในพื้นที่จังหวัดชลบุรี ปี ๒๕๖๖

ที่	ชื่อ	ที่ตั้ง	รายละเอียด
๑	ตลาดเดอะวอล์ค โลฟส์สไตล์ มอลล์	เลขที่ ๙๙ หมู่ที่ ๕ ตำบลหนองกะขะ อำเภอบางพลี จังหวัดชลบุรี	เป็นตลาดสดติดดาวในความส่งเสริมของกรมการค้า ภายในกระทรวงพาณิชย์ จำหน่ายอาหารสด อาหารแห้ง อาหารแปรรูป เปิดจำหน่ายทุกวัน
๒	ตลาดประมงพื้นบ้านอ่างศิลา	เลขที่ ๙๙/๘-๙ หมู่ที่ ๔ ตำบลอ่างศิลา อำเภอเมืองชลบุรี จังหวัดชลบุรี	อยู่ระหว่างการเสนอเป็นตลาดสดติดดาวในความส่งเสริมของกรมการค้า ภายใน กระทรวงพาณิชย์ สินค้าของตลาด ได้แก่ อาหารทะเลสด/แห้ง เปิดจำหน่ายทุกวัน
๓	ตลาดประมงท่าเรือพลี	ซอยท่าเรือพลี อำเภอเมืองชลบุรี จังหวัดชลบุรี	เป็นตลาดต้องชมของกระทรวงพาณิชย์ ตลาดประมงพื้นบ้าน จำหน่ายสินค้าอาหารทะเลสด/แห้ง เป็นตลาดท่องเที่ยวของกระทรวงพาณิชย์ เปิดบริการทุกวันเสาร์ เวลา ๑๖.๐๐ - ๒๒.๐๐ น.
๔	ตลาดจีนโบราณซากแก้ว	เลขที่ ๑๓๐/๔ หมู่ที่ ๑๐ ตำบลห้วยใหญ่ อำเภอบางละมุง จังหวัดชลบุรี	เป็นตลาดต้องชมของกระทรวงพาณิชย์ เป็นตลาดท่องเที่ยวของกระทรวงพาณิชย์ ลักษณะเป็นตลาดชุมชนจีนโบราณ เปิดบริการทุกวันเสาร์ เวลา ๑๕.๐๐ - ๒๑.๐๐ น.
๕	ตลาดน้ำ ๔ ภาค พัทยา	๔๕ ๓๐๔ หมู่ที่ ๑๒ เมืองพัทยา, อำเภอบางละมุง, จังหวัดชลบุรี ๒๐๑๕๐	เป็นตลาดต้องชมที่อยู่ในความส่งเสริมของกระทรวงพาณิชย์ จำหน่ายสินค้าประเภทสินค้าอาหาร ๔ ภาคสินค้าหัตถกรรมสินค้า OTOP สินค้าเกษตร และสินค้าอุปโภคบริโภคของชุมชน
๖	ตลาดถนนคนเดินบางแสน	ถนนบางแสนสาย ๑ ตำบลแสนสุข, อำเภอเมืองชลบุรี, จังหวัดชลบุรี ๒๐๑๓๐	เป็นตลาดต้องชมที่อยู่ในความส่งเสริมของกระทรวงพาณิชย์ จำหน่ายสินค้าประเภทสินค้าอาหารปรุงสำเร็จ อาหารทะเล สินค้าอุปโภค เปิดบริการวันศุกร์,เสาร์ เวลา ๑๗.๓๐ - ๒๓.๐๐ น.
๗	ตลาดน้ำ ๓ วัง (อ.พนัสนิคม)	วัดใหม่ ตำบลนาวังหิน, อำเภอพนัสนิคม, จังหวัดชลบุรี ๒๐๑๔๐	เป็นตลาดต้องชมที่อยู่ในความส่งเสริมของกระทรวงพาณิชย์ มีลักษณะเป็นตลาดน้ำวิถีชีวิตพื้นบ้าน จำหน่ายสินค้าอาหารและเครื่องดื่ม เปิดบริการวันเสาร์ อาทิตย์ และนักชดถุกษ์ เวลา ๙.๐๐ - ๒๐.๐๐ น.

ที่มา : สำนักงานพาณิชย์จังหวัดชลบุรี

ข้อมูล ณ กรกฎาคม ๒๕๖๖

หมายเหตุ : เป็นข้อมูลตลาดที่อยู่ในการส่งเสริมของกระทรวงพาณิชย์เท่านั้น



๑๗. ข้อมูลการจัดกลุ่มลูกค้า ๓๕ ตามประเภทลูกค้าจังหวัดชลบุรี

กลุ่มลูกค้าภาคเกษตรทั่วไป (S๒) จำนวน ๑๓,๘๔๒ ราย จำนวนสัญญา ๒๕,๐๐๙ สัญญา รวม ๕,๑๗๖,๘๘๘,๒๖๕.๓๓

ตารางที่ ๗๒ ข้อมูลการจัดกลุ่มลูกค้า ๓S ตามประเภทลูกค้าจังหวัดชลบุรี

รายงานการจัดกลุ่มลูกค้า ๓S ตามประเภทลูกค้า  
ข้อมูล ภาคตะวันออก จังหวัด ชลบุรี รวมทุกสาขา.  
ข้อมูล ณ ๓๑/๐๕/๒๕๖๖  
ประเภทข้อมูล รวมทุกกลุ่มลูกค้า รวมทุกกลุ่มผลิตภัณฑ์  
ข้อมูล ณ พฤษภาคม ๒๕๖๖

สาขา	กลุ่มลูกค้าผู้มีรายได้น้อย ที่มีหนี้ในระบบ (S๑)			กลุ่มลูกค้าภาคเกษตรทั่วไป (S๒)			กลุ่มลูกค้าผู้ประกอบการเกษตร (S๓)			รวมทุกกลุ่มลูกค้า		
	จำนวน ราย	จำนวน สัญญา	รวม	จำนวน ราย	จำนวน สัญญา	รวม	จำนวน ราย	จำนวน สัญญา	รวม	จำนวน ราย	จำนวน สัญญา	รวม
๕๓ - สาขาชลบุรี	๑๘๓	๒๖๗	๑๑,๗๓๓,๘๕๓.๓๔	๑,๐๘๗	๑,๖๑๕	๓๖๙,๒๑๔,๔๖๐.๒๕	๘	๑๐	๔๖,๔๖๔,๘๐๗.๖๕	๑,๒๗๘	๑,๘๘๒	๔๒๗,๔๑๓,๑๒๑.๒๔
๑๓๔ - สาขาพนัสนิคม	๖๙๒	๑,๓๒๖	๗๘,๕๙๓,๘๗๑.๔๔	๒,๗๓๙	๕,๒๙๙	๘๗๔,๕๐๗,๖๓๒.๕๙	๑๕	๕๐	๑๙,๕๓๘,๑๓๕.๕๑	๓,๔๔๖	๖,๖๗๕	๙๗๒,๖๓๙,๖๓๙.๕๔
๒๖๖ - สาขาแหลมฉบัง	๓๗๒	๖๒๕	๓๕,๕๓๑,๙๒๙.๐๔	๒,๔๘๕	๔,๕๓๗	๑,๑๖๒,๓๑๘,๗๙๖.๕๑	๙	๒๙	๓๖,๐๐๗,๔๘๔.๑๒	๒,๘๖๖	๕,๑๙๑	๑,๒๓๓,๘๕๘,๒๐๙.๖๗
๒๗๖ - สาขาบ้านบึง	๑๖๓	๒๔๘	๑๔,๕๕๐,๗๑๖.๐๑	๘๙๒	๑,๔๘๑	๓๗๐,๙๔๙,๓๗๓.๖๒	๑๑	๓๐	๑๓๕,๓๒๙,๕๖๘.๑๕	๑,๐๖๖	๑,๗๕๙	๕๒๐,๘๒๙,๖๕๗.๗๘
๔๖๘ - สาขาบ่อทอง	๓๗๘	๕๙๓	๒๖,๕๐๙,๕๖๖.๓๑	๑,๒๙๑	๒,๕๖๐	๕๔๑,๑๔๓,๑๔๖.๙๔	๑๓	๔๑	๙๗๕,๖๔๙,๒๓๒.๔๙	๑,๖๘๒	๓,๑๙๔	๑,๕๔๓,๓๐๑,๙๔๕.๗๔
๔๗๕ - สาขาพานทอง	๒๓๘	๔๑๒	๒๖,๑๖๒,๗๒๖.๔๘	๑,๑๘๐	๒,๐๒๕	๓๖๐,๓๘๖,๒๔๕.๕๑	๗	๑๐	๑๒,๒๘๒,๐๔๙.๑๕	๑,๔๒๕	๒,๔๔๗	๓๙๘,๘๓๑,๐๒๑.๑๔
๔๗๙ - สาขาพิทยาย	๔๔๔	๖๕๐	๒๙,๙๐๘,๔๗๕.๒๒	๒,๙๑๑	๔,๖๖๙	๘๕๓,๘๕๗,๑๓๙.๕๙	๖	๙	๑๑๔,๑๔๐,๔๗๗.๙๖	๓,๓๖๑	๕,๓๒๘	๙๙๗,๙๐๒,๐๙๒.๗๗
๘๘๓ - สาขาเกาะโพธิ์	๑๙๙	๔๐๑	๓๒,๓๐๙,๗๐๖.๙๕	๑,๐๐๑	๒,๓๖๓	๔๖๒,๗๒๑,๖๙๘.๑๓	๙	๑๔	๘๗,๒๖๑,๖๙๕.๔๖	๑,๒๐๙	๒,๗๗๘	๕๘๒,๒๙๓,๑๐๐.๕๔
๑๐๐๕ - สาขาหนองใหญ่	๓๙	๕๓	๒,๑๙๗,๙๑๖.๖๔	๒๕๖	๔๖๐	๑๘๑,๗๘๙,๗๗๒.๑๙	๒	๑๒	๑๖๙,๖๒๒,๑๙๐.๐๐	๒๙๗	๕๒๕	๓๕๓,๖๐๙,๘๗๘.๘๓
รวม	๒,๗๐๘	๔,๕๗๕	๒๕๗,๔๙๔,๗๖๑.๔๓	๑๓,๘๔๒	๒๕,๐๐๙	๕,๑๗๖,๘๘๘,๒๖๕.๓๓	๘๐	๒๐๕	๑,๕๙๖,๒๙๕,๖๔๐.๔๙	๑๖,๖๓๐	๒๙,๗๘๙	๗,๐๓๐,๖๗๘,๖๖๗.๒๕

ที่มา : สำนักงาน ธ.ก.ส. สาขาจังหวัดชลบุรี

ข้อมูล ณ พฤษภาคม ๒๕๖๖

## ๑๘. ผลการพัฒนา Smart Farmer และ Young Farmer ปี ๒๕๖๖

จังหวัดชลบุรี มี Smart Farmer เป้าหมาย จำนวน ๑๑๐ ราย และ Young Farmer จำนวน ๔๐ ราย  
 ตารางที่ ๗๓ ผลการพัฒนา Smart Farmer ปี ๒๕๖๖ เป้าหมาย ๑๑๐ ราย

อำเภอ	Developing Smart Farmer (ราย)	Smart Farmer (ราย)	Smart Farmer Model (ราย)
เมืองชลบุรี	๙	๑	๐
บ้านบึง	๑๔	๑	๐
หนองใหญ่	๘	๒	๐
บางละมุง	๐	๑๕	๐
พานทอง	๒	๘	๐
พนัสนิคม	๑	๘	๑
ศรีราชา	๕	๕	๐
เกาะสีชัง	๐	๐	๐
สัตหีบ	๐	๙	๑
บ่อทอง	๕	๔	๑
เกาะจันทร์	๓	๗	๐
<b>รวม</b>	<b>๔๗</b>	<b>๖๐</b>	<b>๓</b>

ที่มา : สำนักงานเกษตรจังหวัดชลบุรี

ข้อมูล ณ สิงหาคม ๒๕๖๖

## ตารางที่ ๗๔ ผลการพัฒนา Young Farmer ปี ๒๕๖๖ เป้าหมาย ๔๐ ราย

อำเภอ	Developing Young Smart Farmer (ราย)	Young Smart Farmer (ราย)
เมืองชลบุรี	๐	๗
บ้านบึง	๐	๕
หนองใหญ่	๐	๒
บางละมุง	๐	๓
พานทอง	๐	๔
พนัสนิคม	๐	๖
ศรีราชา	๐	๒
เกาะสีชัง	๐	๐
สัตหีบ	๐	๔
บ่อทอง	๐	๓
เกาะจันทร์	๐	๔
<b>รวม</b>	<b>๐</b>	<b>๔๐</b>

ที่มา : สำนักงานเกษตรจังหวัดชลบุรี

ข้อมูล ณ สิงหาคม ๒๕๖๖

หมายเหตุ : ข้อมูลที่นำเสนอเป็นผลการประเมินตนเองของเกษตรกรรุ่นใหม่ก่อนการนอน เนื่องจากผลการประเมินหลังการอบรมกำหนดให้ดำเนินการประเมินในการอบรมระยะที่ แต่ด้วยสถานการณ์แพร่ระบาดของเชื้อไวรัสโคโรนา (Covid-๑๙) ทำให้ต้องเลื่อนการจัดกิจกรรมออกไปจนกว่าสถานการณ์จะเข้าสู่ภาวะที่สามารถดำเนินการได้

## คณะผู้จัดทำ

### คณะที่ปรึกษา

เกษตรและสหกรณ์จังหวัดชลบุรี

หัวหน้าส่วนราชการในสังกัดกระทรวงเกษตรและสหกรณ์ จังหวัดชลบุรี

### คณะผู้จัดทำ

นางสาววีรชิตา อรชร นักวิเคราะห์นโยบายและแผนชำนาญการ สำนักงานเกษตรและสหกรณ์จังหวัดชลบุรี

นางพิมพ์จันทร์ เขมวริทธิ์ นักวิเคราะห์นโยบายและแผนชำนาญการ สำนักงานเกษตรและสหกรณ์จังหวัดชลบุรี

นางสาวแซ่ไข จำเริญพาณิชย์ เจ้าหน้าที่วิเคราะห์นโยบายและแผน สำนักงานเกษตรและสหกรณ์จังหวัดชลบุรี

### สถานที่ติดต่อ

สำนักงานเกษตรและสหกรณ์จังหวัดชลบุรี

ศาลากลางจังหวัดชลบุรี ชั้น ๒

ถนนมนตเสวี ตำบลบางปลาสร้อย

อำเภอเมืองชลบุรี จังหวัดชลบุรี ๒๐๐๐๐

โทร ๐ ๓๘๒๘ ๔๒๐๔-๕

โทรสาร ๐ ๓๘๒๘ ๔๒๐๔

e-mail : saraband\_cbi@opsmoac.go.th



สำนักงานเกษตรและสหกรณ์จังหวัดชลบุรี  
ศาลากลางจังหวัดชลบุรี ตำบลบางปลาสร้อย อำเภอเมืองชลบุรี จังหวัดชลบุรี  
โทรศัพท์ / โทรสาร : 038-284204-5  
[WWW.OPSMOAC.GO.TH/CHONBURI](http://WWW.OPSMOAC.GO.TH/CHONBURI)