

เลขที่รับ.....	๒๕๗๑
วันที่.....	๒๗/๐๖/๕๐
ผู้รับ.....	๘๓
สำนักงานเกษตรจังหวัดจันทบุรี	



ที่ ชพ ๐๐๑๒/๑๐๖๐

ถนนเพชรเกษม อ.เมือง ชพ.๘๖๑๙๐

๒๖ มิถุนายน ๒๕๕๐

เรื่อง แผนที่โครงการอนุรักษ์พันธุกรรมพืช อันเนื่องมาจากพระราชดำริ จังหวัดจันทบุรี

เรียน ประธานคณะกรรมการบริหารโครงการอนุรักษ์พันธุกรรมพืช อันเนื่องมาจากพระราชดำริ

สิ่งที่ส่งมาด้วย แผนที่โครงการ จำนวน ๑ ชุด

พร้อมนี้สำนักงานเกษตรจังหวัดจันทบุรี ขอจัดส่งแผนที่โครงการอนุรักษ์พันธุกรรมพืช อันเนื่องมาจากพระราชดำริ แดงหมู่ ๖ ตำบลสลุย อำเภอท่าแซะ ซึ่งได้มีการรังวัดและกำหนดแนวเขตพื้นที่ โดยสำนักงานไม้เขตสุราษฎร์ธานีเป็นผู้ดำเนินการ รายละเอียดดังแผนที่ที่แนบ

จึงเรียนมาเพื่อโปรดทราบ

เรียน ผอ.อว.สร.

เพื่อไปทบทวน.

*[Signature]*  
๒๗ มิถ ๕๐

ขอแสดงความนับถือ

*[Signature]*  
(หญิงสุกัญญา ศรีเมือง)  
เกษตรจังหวัดจันทบุรี

ทราบ  
๒๘ มิถ. ๕๐

สำนักงานเกษตรจังหวัด  
โทร ๕๑๑๐๖๘

๒๖ มิถ ๕๐

๑. รวบรวมข้อมูลพื้นที่โครงการอนุรักษ์พันธุกรรมพืช ใน อ.ท่าแซะ จ.จันทบุรี ตามแนวเขตที่กำหนดให้ ๖ หมู่ ๕๐

๒. อ.ท่าแซะ ส่งเจ้าหน้าที่ไปตรวจวัดพื้นที่โครงการอนุรักษ์พันธุกรรมพืช

๓. ทำแนวเขตโครงการอนุรักษ์พันธุกรรมพืช

๔. ทำแนวเขตโครงการอนุรักษ์พันธุกรรมพืช

*[Signature]*  
๒๘ มิถ. ๕๐

# สำเนา

โครงการอนุรักษ์พื้นที่ไร่และพืชไร่ ทรัพย์สิน  
ตามพระราชดำริในสมเด็จพระเทพรัตนราชสุดาฯ สยามบรมราชกุมารี ทรงที่จังหวัด รุมพ



มาตราส่วน 1:30,000

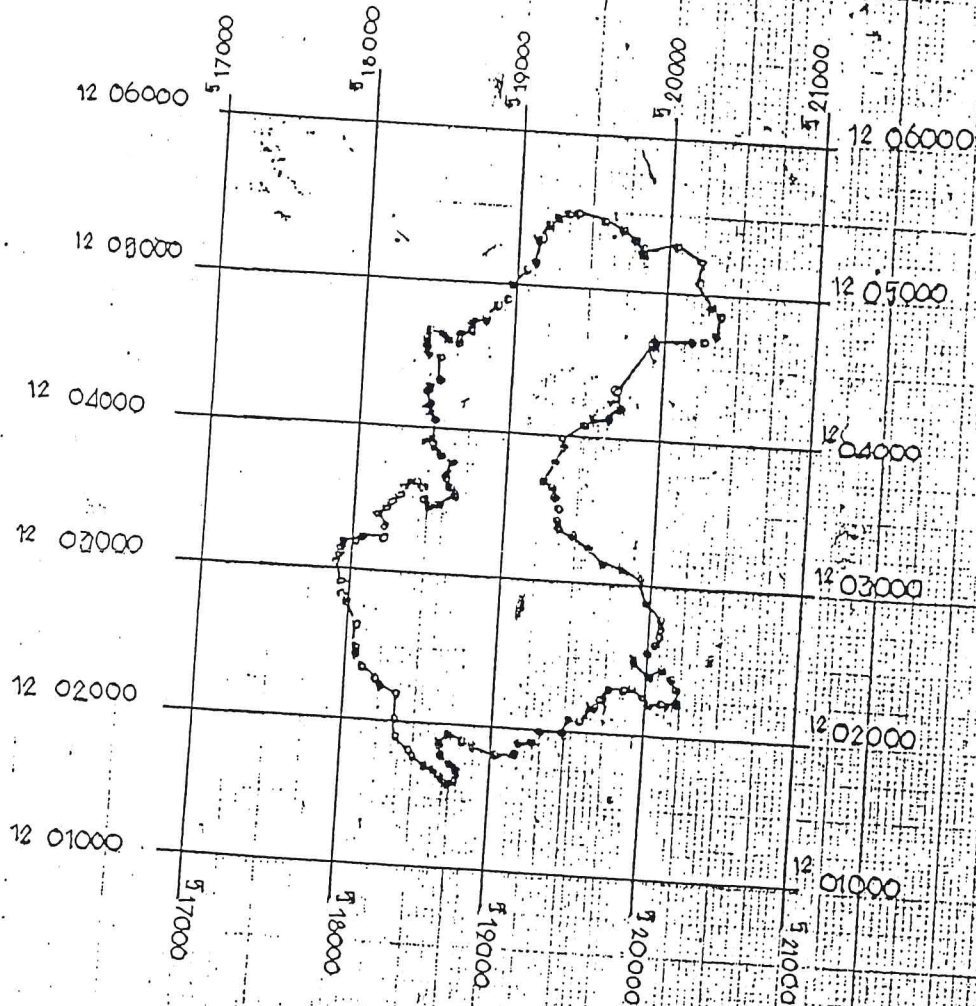

สำเนาถูกต้อง

*ท.จ.ก.ธ*

(นายจักรวาล จงนิตย์กาล)  
เจ้าหน้าที่งานทำ " 3

*[Signature]*  
(นายจเร น้อยสุวรรณ)  
นายช่างสำรวจ

ผู้รังวัด  
ผู้สำรวจตรวจสอบ

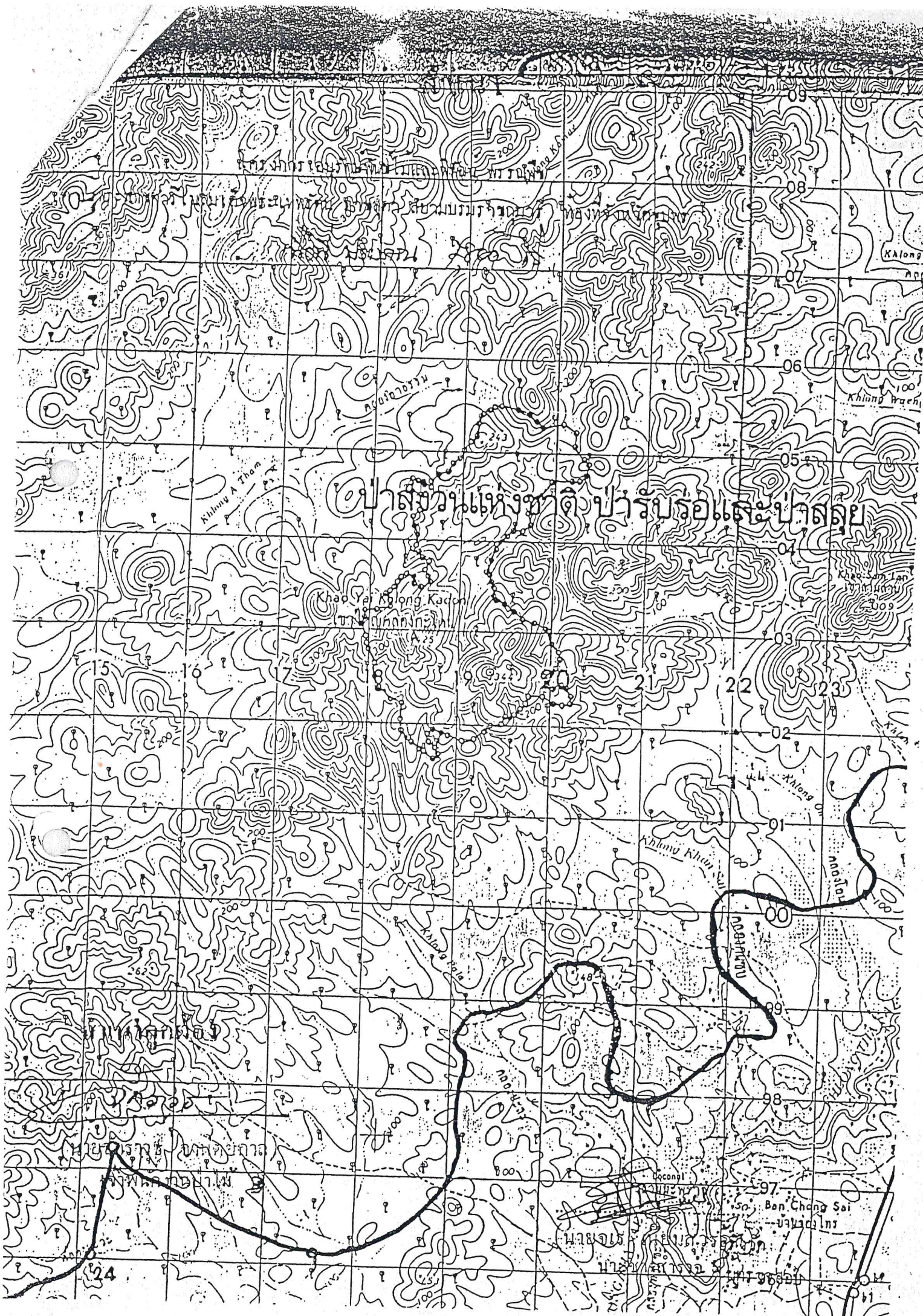

ป่าสนบริเวณห้วยลาดป่าบริเวณและป่าดงดิบ

Kalong

Khlong Prach

Khlong A Thon

Khao Yai Khlong Kad

Khlong Khua

Khlong

Docong

Ban Chang Sai

Docong

Docong

24

97

91

# สำเนา

รายการรังวัดพื้นที่

โครงการอนุรักษ์พันธุไม้และพิทักษ์ธรรมชาติ

ตามพระราชดำริในสมเด็จพระเทพรัตนราชสุดาฯ สยามบรมราชกุมารี ห้องที่จังหวัด ชุมพร

สถานี	จาของสาราบ	ระยะทาง	หลักเขต
2	00-00-00	75.40	1
	24-26-54	167.80	3
3	228-06-00	86.50	4
4	157-24-18	26.50	5
5	151-35-12	113.50	6
6	179-54-36	113.70	7
7	187-17-18	120.00	8
8	146-04-00	81.00	9
9	171-44-36-	23.00	10
10	189-26-30	86.00	11
11	237-54-48	88.00	12
12	148-32-12	21.00	13
13	134-33-36	27.50	14
14	227-27-48	51.60	15
15	156-13-42	15.00	16
16	132-54-36	22.60	17
17	258-33-42	31.00	18
18	227-52-18	140.60	19
19	175-45-00	22.60	20
20	236-31-18	45.00	21
21	243-02-00	56.50	22
22	159-00-48	21.50	23
23	222-06-12	62.50	24
24	175-51-12	43.30	25
25	161-54-00	54.50	26
26	120-05-12	33.50	27
27	173-31-24	50.30	28
28	167-40-00	33.80	29
29	149-15-00	21.30	30
30	164-26-12	54.80	31
31	สถานีสุดท้าย 186-06-48	41.50	32

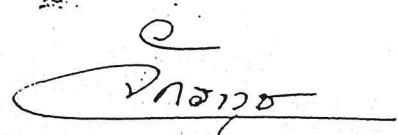

(นายจักรวาล จงโตยกาล)  
เจ้าพนักงานรังวัดที่ 3

สำเนา

สถานี	จานองสาราบ	ระยะทาง	หลักเขต
32	209-37-36	30.70	33
33	164-24-36	24.00	34
34	146-51-36	31.80	35
35	191-36-00	27.20	36
36	210-34-12	64.80	37
37	106-15-24	100.20	38
38	183-12-00	55.50	39
39	266-35-12	158.30	40
40	191-32-12	24.60	41
41	155-53-00	27.50	42
42	197-12-18	112.80	43
43	126-41-00	33.80	44
44	178-40-48	40.50	45
45	175-19-12	40.00	46
46	194-03-00	34.30	47
47	78-40-24	35.20	48
48	209-10-00	54.00	49
49	267-25-00	26.00	50
50	137-28-24	46.00	51
51	179-48-18	54.00	52
52	173-48-18	26.00	53
53	173-05-24	71.00	54
54	167-13-30	165.00	55
55	212-53-48	180.70	56
56	171-09-18	59.70	57
57	122-38-12	45.30	58
58	223-49-36	43.00	59
59	142-38-42	58.60	60
60	139-00-48	58.00	61
61	272-42-00	59.00	62
62	150-51-36	62.30	63

สำเนาถูกต้อง

*ป.ธรร*  
 (นายจักรวาล ขงเทยกาล)  
 15/11/2555

สำเนา

สถานี	จานองศาราบ	ระยะทาง	หลักเขต
63	131-41-36	64.30	64
64	213-03-42	53.30	65
65	245-23-36	178.30	66
66	172-45-00	40.00	67
67	191-01-00	40.00	68
68	150-06-00	28.40	69
69	151-50-18	107.00	70
70	164-58-48	60.20	71
71	196-04-12	58.60	72
72	203-11-12	48.50	73
73	130-57-18	87.10	74
74	222-35-48	61.50	75
75	151-50-18	61.70	76
76	188-13-48	25.50	77
77	175-35-12	31.10	78
78	178-58-48	28.50	79
79	97-28-00	26.80	80
80	206-11-18	53.00	81
81	132-03-12	27.80	82
82	148-23-48	59.40	83
83	216-56-48	16.00	84
84	101-58-42	72.80	85
85	184-07-48	67.40	86
86	142-55-12	40.00	87
87	167-42-36	89.00	88
88	225-05-18	95.40	89
89	250-14-48	110.80	90
90	186-32-12	92.00	91
91	194-59-42	19.50	92
92	153-42-36	138.00	93
93	163-40-00	94.00	94
94			95

สำเนาถูกต้อง

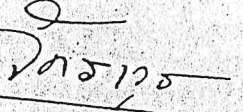
  
 ๑๓๖๖๕

นายจักรวาล จงนิเทศภาค)  
 เจ้าหน้าที่งาน...

สำเนา

สถานี	จานองศา	ระยะทาง	หลักเขต
95	71-44-00	38.50	96
96	251-21-18	108.00	97
97	218-47-18	64.00	98
98	115-09-42	47.50	99
99	229-08-24	40.00	100
100	218-28-36	38.60	101
101	85-39-24	41.00	102
102	206-44-36	41.50	103
103	221-15-00	67.80	104
104	129-34-24	98.50	105
105	227-34-18	58.50	106
106	136-19-18	120.00	107
107	174-56-18	40.00	108
108	208-23-00	45.00	109
109	196-03-12	105.00	110
110	205-59-24	47.40	111
111	167-29-48	70.00	112
112	235-27-18	64.40	113
113	158-49-24	31.60	114
114	250-23-48	75.60	115
115	65-24-18	93.40	116
116	149-18-48	52.00	117
117	214-17-12	45.40	118
118	174-37-54	57.40	119
119	78-45-24	61.00	120
120	140-00-00	70.00	121
121	214-31-00	55.00	122
122	178-30-00	60.40	123
123	80-01-00	63.50	124
124	167-45-10	72.40	125
125	232-00-10	131.00	126

สำเนาถูกต้อง

*วิฑูรย์*

(นายจักรวาล จานิลักษณ์)  
เจ้าพนักงานที่ดิน

# สำเนา

สถานี	จานองศาราบ	ระยะทาง	หลักเขต
126	245-10-10	61.20	127
127	209-30-10	39.40	128
128	254-30-00	60.10	129
129	129-53-12	39.40	130
130	139-42-48	68.30	131
131	174-01-12	57.40	132
132	192-49-12	41.00	133
133	141-29-00	83.70	134
134	137-57-36	71.00	135
135	201-02-18	50.00	136
136	183-29-48	74.50	137
137	212-00-00	39.90	138
138	116-39-12	53.00	139
139	223-00-36	44.70	140
140	138-09-36	100.00	141
141	135-10-00	34.00	142
142	211-52-00	110.00	143
143	200-06-48	140.00	144
144	180-19-00	67.00	145
145	171-21-00	63.80	146
146	212-28-36	120.00	147
147	158-48-12	40.00	148
148	219-00-00	60.60	149
149	152-57-42	50.40	150
150	212-40-00	49.40	151
151	156-48-48	26.40	152
152	161-07-48	56.20	153
153	144-08-00	34.00	154
154	275-15-00	143.50	155
155	173-14-40	109.50	156
156	134-23-12	65.00	157

สำเนาถูกต้อง

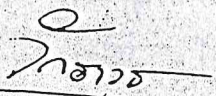

นางสาว... จังหวัด...  
เจ้าหน้าที่งานป่าไม้



สำเนา

สถานี	จานองศาราบ	ระยะทาง	หลักเขต
157	257-08-54	159.00	158
158	192-15-18	160.00	159
159	154-40-00	97.50	160
160	133-49-42	110.50	161
161	220-27-12	138.50	162
162	227-28-18	239.00	163
163	201-14-12	90.80	164
164	150-32-00	83.60	165
165	132-21-24	97.20	166
166	125-21-00	96.00	167
167	181-16-00	175.00	168
168	244-43-00	182.00	169
169	85-49-48	242.30	170
170	147-43-18	249.50	171
171	230-58-18	77.50	172
172	160-35-48	167.00	173
173	169-52-00	113.70	174
174	170-27-48	177.80	175
175	155-44-12	63.00	176
176	156-37-00	93.00	177
177	163-50-00	40.00	178
178	164-17-00	100.00	179
179	159-47-00	186.00	180
180	226-00-18	249.00	181
181	150-23-24	106.50	182
182	197-04-00	88.70	183
183	189-59-24	127.00	184
184	193-09-24	82.00	185
185	162-01-18	120.00	186
186	236-27-00	50.10	187
187	186-23-12	64.00	188

สำเนาถูกต้อง

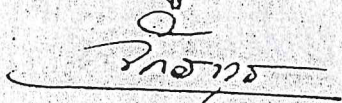

(นายจักรวาล จงนิตย์กาล)

เจ้าพนักงานน้ำไม้

สำเนา

สถานี	จานองศาราบ	ระยะทาง	หลักเขต
188	164-35-42	31.30	189
189	165-12-00	30.00	190
190	102-22-00	17.50	191
191	178-37-00	53.20	192
192	180-37-24	45.80	193
193	117-55-48	75.40	1
1	243-26-54	167.80	2

  
 (นายจรูญ นามสุวรรณ)  
 นายช่างสำรวจ 5

สำเนาถูกต้อง

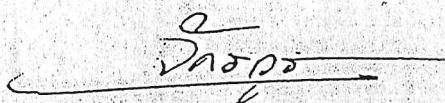

(นายจักรวาล จงนิตย์กาล)  
 เจ้าพนักงานป่าไม้