



กรมการปกครอง	จังหวัดชุมพร
วันที่	16 ๑๑
เลขที่	30 ๘๑ ๒5
ปี	13. ๐๐๖.

ที่ ขพ 0011/ 16635

ศาลากลางจังหวัดชุมพร
ถนนอากาศ ขพ 86000

๒๘ สิงหาคม 2545

เรื่อง จังหวัดชุมพร ขอเข้าทำประโยชน์ในเขตพื้นที่ป่าไม้ เพื่อดำเนินโครงการอนุรักษ์พันธุกรรมพืชอันเนื่องมาจากพระราชดำริของสมเด็จพระเทพรัตนราชสุดาฯ สยามบรมราชกุมารี ท้องที่จังหวัดชุมพร

เรียน เกษตรและสหกรณ์จังหวัดชุมพร

สิ่งที่ส่งมาด้วย สำเนาหนังสือจังหวัดชุมพร ที่ ขพ 0011/ 16634 ลงวันที่ ๒๘ สิงหาคม 2545 พร้อมเอกสารที่เกี่ยวข้อง จำนวน 10 แผ่น

จังหวัดชุมพร ขอส่งสำเนาหนังสือจังหวัดชุมพร ที่ ขพ 0011/ 16634 ลงวันที่ ๒๘ สิงหาคม 2545 เรื่อง จังหวัดชุมพรขอเข้าทำประโยชน์ในเขตพื้นที่ป่าไม้ เพื่อดำเนินโครงการอนุรักษ์พันธุกรรมพืช อันเนื่องมาจากพระราชดำริของสมเด็จพระเทพรัตนราชสุดาฯ สยามบรมราชกุมารี ท้องที่จังหวัดชุมพร พร้อมเอกสารที่เกี่ยวข้อง

จึงเรียนมาเพื่อโปรดทราบ

เรียน เกษตรและสหกรณ์จังหวัดชุมพร

ในกรณีนี้ขอเรียนแจ้งให้ทราบว่า กรมป่าไม้ ได้พิจารณาเรื่องดังกล่าวแล้ว และเห็นว่าพื้นที่ดังกล่าวเป็นป่าไม้ที่เสื่อมโทรมและมีความเหมาะสมที่จะดำเนินการอนุรักษ์พันธุกรรมพืชอันเนื่องมาจากพระราชดำริของสมเด็จพระเทพรัตนราชสุดาฯ สยามบรมราชกุมารี ได้

ขอเรียนแจ้งให้ทราบว่า กรมป่าไม้ ได้พิจารณาเรื่องดังกล่าวแล้ว และเห็นว่าพื้นที่ดังกล่าวเป็นป่าไม้ที่เสื่อมโทรมและมีความเหมาะสมที่จะดำเนินการอนุรักษ์พันธุกรรมพืชอันเนื่องมาจากพระราชดำริของสมเด็จพระเทพรัตนราชสุดาฯ สยามบรมราชกุมารี ได้

ขอแสดงความนับถือ

๒๑๗๕

(นายเดชาธร ชัยฤกษ์)

เจ้าหน้าที่บริหารงานป่าไม้ 7

รักษาการแทนป่าไม้จังหวัด ปฏิบัติราชการแทน

ผู้ว่าราชการจังหวัดชุมพร

- นายเดชาธร ชัยฤกษ์
- นายเดชาธร ชัยฤกษ์
- นายเดชาธร ชัยฤกษ์

๑๗
๒๐๐๕

โทร 0-7750-3019

โทรสาร 0-7750-1550

30 สิงหาคม 2545
ดิ.ท.ร. ๒ ก.๐.๕

กรมป่าไม้: www.forest.go.th

สำเนา

ที่ ขพ 0011/16634

สำนักงานป่าไม้จังหวัดชุมพร
ถนนปรมินทรมรรคา 86000

28 สิงหาคม 2545

เรื่อง จังหวัดชุมพร ขอเข้าทำประโยชน์ในเขตพื้นที่ป่าไม้ เพื่อดำเนินโครงการอนุรักษ์พันธุกรรมพืช
อันเนื่องมาจากพระราชดำริของสมเด็จพระเทพรัตนราชสุดาฯ สยามบรมราชกุมารี ที่องค์จังหวัด
ชุมพร

เรียน ผู้ว่าราชการจังหวัดชุมพร

อ้างถึง หนังสือสำนักงานป่าไม้จังหวัดชุมพรที่ ขพ 0011/1386 ลงวันที่ 8 สิงหาคม 2545

สิ่งที่ส่งมาด้วย ประกาศกรมป่าไม้ ฉบับที่ 71/2545 ลงวันที่ 8 สิงหาคม 2545 พร้อมเอกสารที่เกี่ยวข้อง
จำนวน 1 ชุด (เอกสาร 5 แผ่น)

ตามหนังสือที่อ้างถึง สำนักงานป่าไม้จังหวัดชุมพร ได้จัดทำบันทึกรับรองการปฏิบัติตาม
เงื่อนไขการอนุญาต ให้ท่านผู้ว่าราชการจังหวัดชุมพร (หม่อมหลวงประทีป จรูญโรจน์) โปรดพิจารณา
ลงนามในบันทึกรับรองการปฏิบัติตามเงื่อนไขของผู้รับอนุญาต เมื่อวันที่ 21 สิงหาคม 2545 ให้จังหวัด
ชุมพรเข้าทำประโยชน์ในเขตป่าสงวนแห่งชาติ ป่าดิบและป่าสลับ ดาบสสลับ อำเภอกาบัง จังหวัด
ชุมพร เนื้อที่ 1,945 ไร่ 3 งาน 64 ตารางวา และท่านผู้ว่าราชการจังหวัดชุมพร ได้ดำเนินการเป็นที่
เรียบร้อยแล้ว ความละเอียดแจ้งแล้ว นั้น

สำนักงานป่าไม้จังหวัดชุมพร จึงขอส่งประกาศกรมป่าไม้ ฉบับที่ 71/2545 ลงวันที่ 16
กรกฎาคม 2545 เรื่อง กำหนดบริเวณพื้นที่ให้ส่วนราชการหรือองค์การของรัฐเข้าใช้ประโยชน์ในเขต
ป่าสงวนแห่งชาติ พร้อมเงื่อนไขแนบท้ายประกาศกรมป่าไม้ และบันทึกรับรองการปฏิบัติตามเงื่อนไข
การอนุญาต ฉบับลงวันที่ 21 สิงหาคม 2545 เพื่อเป็นหลักฐานในการได้รับอนุญาต รายละเอียดปรากฏ
ตามสิ่งที่ส่งมาด้วย

จึงเรียนมาเพื่อโปรดทราบ

สำเนาถูกต้อง

ขอแสดงความนับถือ

(นายศุภชัย คงตระกูล)
เจ้าพนักงานป่าไม้ 5

(ลงนาม) เดชาธร ชัยฤกษ์

(นายเดชาธร ชัยฤกษ์)

เจ้าหน้าที่บริหารงานป่าไม้ 7

รักษาราชการแทน ป่าไม้จังหวัดชุมพร

สำนักงานป่าไม้จังหวัดชุมพร

โทร 0-7750-3019

โทรสาร 0-7750-1550

สำเนา

- 2 -

กรมป่าไม้ ขอเรียนว่า ได้ประมวลเรื่องราวดังกล่าวเสนอให้กระทรวงเกษตรและสหกรณ์
พิจารณาแล้ว ท่านรัฐมนตรีว่าการกระทรวงเกษตรและสหกรณ์ ได้โปรดอนุมัติ เมื่อวันที่ 17 มิถุนายน
2545 ให้ จังหวัดชุมพร
เข้าทำประโยชน์ในเขตพื้นที่ป่าไม้ ท้องที่ตำบล สลุย อำเภอ ท่าแซะ
จังหวัด ชุมพร เนื้อที่ 1,945 ไร่ 3 งาน 64 ตารางวา
เพื่อ ดำเนินโครงการอนุรักษ์พันธุกรรมพืช อันเนื่องมาจากพระราชดำริ ของสมเด็จพระเทพรัตนราชสุดาฯ
สยามบรมราชกุมารี

ตามนัยดังกล่าวข้างต้น มีรายละเอียดดังนี้

- มีกำหนดระยะเวลา 30 ปี
- ตามความในมาตรา 13 ทวิ แห่งพระราชบัญญัติป่าสงวนแห่งชาติ พ.ศ. 2507
ซึ่งแก้ไขเพิ่มเติมโดยพระราชบัญญัติป่าสงวนแห่งชาติ (ฉบับที่ 3) พ.ศ. 2528
- โดยอาศัยอำนาจตามนัยมติคณะรัฐมนตรี เมื่อวันที่ 26 มกราคม 2511
ข้อ 1 เมื่อวันที่ 22 เมษายน 2512
- โดยให้ผู้รับอนุญาตชำระค่าธรรมเนียมหนังสืออนุญาตตามกฎกระทรวง ฉบับที่ 1221
(พ.ศ. 2531) ออกตามความในพระราชบัญญัติป่าสงวนแห่งชาติ พ.ศ. 2507
- โดยยกเว้นค่าธรรมเนียมหนังสืออนุญาต ตามความในมาตรา 16 (1) แห่งพระราช
บัญญัติป่าสงวนแห่งชาติ พ.ศ. 2507 ซึ่งแก้ไขเพิ่มเติมโดยพระราชบัญญัติป่าสงวน
แห่งชาติ (ฉบับที่ 3) พ.ศ. 2528
- โดยให้ผู้รับอนุญาตชำระค่าตอบแทนตามประกาศกระทรวงเกษตรและสหกรณ์ เรื่อง
กำหนดอัตราค่าตอบแทนให้ผู้รับอนุญาตทำการปลูกสร้างสวนป่าหรือปลูกไม้ยืนต้น
ต้องชำระให้แก่รัฐบาล ในอัตรา 10 บาท ต่อไร่ ต่อปี
- โดยให้ผู้รับอนุญาตชำระค่าชดเชยการปลูกสร้างและบำรุงรักษาสวนป่า เป็นจำนวนเงิน
..... บาท (.....)
- ให้ปฏิบัติตามเงื่อนไข รวม 11 ข้อ ที่ส่งมาด้วยแล้ว
- ให้ปฏิบัติตามเงื่อนไขเพิ่มเติม อีก ข้อ ดังนี้

สำเนาถูกต้อง



พร้อมด้วย ...

(นายสุภชัย คงตระกูล)
เจ้าพนักงานป่าไม้ 5

สำเนา

- 3 -

พร้อมกับมีบัญชาว่า

จึงขอให้จังหวัดโปรดสั่งเจ้าหน้าที่ดำเนินการ ดังนี้

แจ้งให้ส่วนราชการหรือ องค์การของรัฐ ผู้ได้รับอนุญาตให้เข้าใช้ประโยชน์ เพื่อทราบและให้จัดทำบันทึกรับรองไว้เป็นหลักฐานด้วยว่า ยินดีที่จะปฏิบัติตามหลักเกณฑ์ วิธีการ และเงื่อนไขที่แนบท้ายประกาศกรมป่าไม้ดังกล่าวข้างต้นโดยเคร่งครัด ก่อนส่งมอบประกาศกรมป่าไม้ดังกล่าวแก่ส่วนราชการหรือ องค์การของรัฐ ผู้ได้รับอนุมัติให้เข้าใช้ประโยชน์ในพื้นที่นั้น

ให้ปิดประกาศกรมป่าไม้ดังกล่าว ณ ที่ว่าการอำเภอหรือกิ่งอำเภอ ที่ทำการกำนันและที่ทำการผู้ใหญ่บ้าน ในท้องที่ที่ป่านั้นตั้งอยู่ แห่งละ 1 ชุด

ให้หมั้นตรวจสอบการปฏิบัติตามหลักเกณฑ์ วิธีการ และเงื่อนไขที่แนบท้ายประกาศกรมป่าไม้ดังกล่าวอย่างสม่ำเสมอ

ให้ออกหนังสืออนุญาตตามคำสั่งกรมป่าไม้ ที่ 140/2527 ลงวันที่ 26 มกราคม พ.ศ. 2527 ซึ่งได้เรียนมาเพื่อทราบและถือปฏิบัติแล้ว โดยหนังสือกรมป่าไม้ ที่ กษ 0705 (3)/ว 8093 ลงวันที่ 12 เมษายน 2527 ให้ผู้รับอนุญาต และ เรียกเก็บค่าธรรมเนียมหนังสืออนุญาตตามนัยดังกล่าว ข้างต้นกับผู้รับอนุญาตให้เป็นการเสร็จสิ้นในคราวเดียวกัน ให้ยกเว้นการเรียกเก็บค่าธรรมเนียมหนังสืออนุญาตตามนัยดังกล่าวข้างต้น และ ให้จัดทำบันทึกรับรองไว้เป็นหลักฐานด้วยว่า ยินดีที่จะปฏิบัติตามเงื่อนไขที่แนบท้ายหนังสืออนุญาตทุกประการโดยเคร่งครัด ก่อนมอบหนังสืออนุญาตให้ผู้รับอนุญาต

แจ้งให้ผู้รับอนุญาตทราบ พร้อมกับเรียกเก็บเงินค่าตอบแทนตามประกาศกระทรวงเกษตรและสหกรณ์ดังกล่าวข้างต้น กับผู้รับอนุญาตตามทางปฏิบัติที่ได้แจ้งมาให้ทราบแล้ว โดยหนังสือกรมป่าไม้ด่วนมาก ที่ กษ 0705 (3)/ว 9041 ลงวันที่ 25 มีนาคม 2531 และให้จัดทำบันทึกรับรองไว้เป็นหลักฐานด้วยว่า ยินดีที่จะปฏิบัติตามเงื่อนไขแนบท้ายหนังสืออนุญาตทุกประการโดยเคร่งครัด ก่อนมอบหนังสืออนุญาตให้ผู้รับอนุญาต

ให้หมั้นตรวจสอบการปฏิบัติตามเงื่อนไขที่แนบท้ายหนังสืออนุญาตดังกล่าวอย่างสม่ำเสมอ

แจ้งให้ผู้รับอนุญาตทราบ พร้อมกับให้จัดทำบันทึกรับรองไว้เป็นหลักฐานด้วยว่า ยินดีที่จะปฏิบัติตามเงื่อนไขในการอนุญาตทุกประการโดยเคร่งครัด ก่อนมอบเงื่อนไขดังกล่าวให้ผู้รับอนุญาตไว้ถือปฏิบัติต่อไป

ให้หมั้นตรวจสอบการปฏิบัติตามเงื่อนไขในการอนุญาตดังกล่าวอย่างสม่ำเสมอ

ประสานงานกับป่าไม้เขต..... และร่วมกับผู้รับอนุญาตทำการสำรวจและทำเครื่องหมายต้นไม้ที่มีขนาดความโตวัดโดยรอบลำต้นตรงที่สูง 1.30 เมตร ตั้งแต่ 50 ซม.ขึ้นไป ทั่วทั้งพื้นที่

สำเนาถูกต้อง

/แล้วทำ ...



(นายศุภชัย คงตระกูล)
เจ้าหน้าที่งานป่าไม้ 5

สำเนา

- 4 -

แล้วทำบัญชีและแผนที่แสดงตำแหน่งต้นไม้ไว้เป็นหลักฐานพร้อมมอบบัญชีและแผนที่แสดงตำแหน่งต้นไม้ดังกล่าวให้ผู้รับอนุญาตไว้เป็นหลักฐานอีกทางหนึ่ง

จึงเรียนมาเพื่อโปรดทราบและพิจารณาดำเนินการตามนัยดังกล่าวข้างต้นให้ครบถ้วน และถูกต้องทุกประเด็น ผลเป็นประการใด โปรดแจ้งให้กรมป่าไม้ทราบ พร้อมเอกสารและหลักฐานที่เกี่ยวข้องด้วย

ขอแสดงความนับถือ

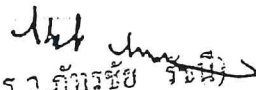
(ม.ร.ว.ภักดิ์รัชย์ รัชย์)
รองอธิบดี รักษาราชการแทน
อธิบดีกรมป่าไม้

กองการอนุญาต

โทร.โทรสาร 0 2579 9567

สำเนาส่ง ป่าไม้เขตสุราษฎร์ธานี

ผู้อำนวยการสำนักส่งเสริมการปลูกป่า

สำเนาถูกต้อง



(นายสุภชัย คงตระกูล)
เจ้าหน้าที่งานป่าไม้ 5

สำเนา

สำเนา

ประกาศกรมป่าไม้

เรื่อง กำหนดบริเวณพื้นที่ให้ส่วนราชการหรือองค์การของรัฐ

เข้าใช้ประโยชน์ภายในเขตป่าสงวนแห่งชาติ

ฉบับที่ 71 / 2545

อาศัยอำนาจตามความในมาตรา 13 ทวิ แห่งพระราชบัญญัติป่าสงวนแห่งชาติ พ.ศ. 2507 ซึ่งแก้ไขเพิ่มเติมโดยพระราชบัญญัติป่าสงวนแห่งชาติ (ฉบับที่ 3) พ.ศ. 2528 อธิบดีกรมป่าไม้โดยอนุมัติรัฐมนตรีว่าการกระทรวงเกษตรและสหกรณ์ เมื่อวันที่ 17 เดือน มิถุนายน พ.ศ. 2545 ออกประกาศไว้ ดังต่อไปนี้

ข้อ 1. กำหนดให้ส่วนราชการ/องค์การของรัฐ ชื่อ จังหวัดชุมพร
ตั้งอยู่ในท้องที่ตำบล/แขวง นาชะอัง อำเภอ/เขต เมือง จังหวัด ชุมพร
เข้าใช้ประโยชน์ภายในเขตป่าสงวนแห่งชาติ ป่า ไร่ร่อและป่าสลุย
ในท้องที่ตำบล สลุย อำเภอ ท่าแซะ จังหวัด ชุมพร
เพื่อ ดำเนินโครงการอนุรักษ์พันธุกรรมพืช อันเนื่องมาจากพระราชดำริ ของสมเด็จพระเทพรัตนราชสุดาฯ สยามบรมราชกุมารี
เนื้อที่ 1,945 ไร่ 3 งาน 64 ตารางวา ตั้งแต่วันที่ 16 เดือน กรกฎาคม
พ.ศ. 2545 จนถึงวันที่ 15 เดือน กรกฎาคม พ.ศ. 2575 ตามแผนที่สังเขป
ท้ายประกาศนี้ โดยมีอาณาเขตดังต่อไปนี้

ทิศเหนือ	จด	รายละเอียดปรากฏตามแผนที่สังเขป	วัดได้	เมตร
ทิศตะวันออก	จด	แนวท้ายประกาศกรมป่าไม้ฉบับนี้	วัดได้	เมตร
ทิศใต้	จด		วัดได้	เมตร
ทิศตะวันตก	จด		วัดได้	เมตร

ข้อ 2. ส่วนราชการ/องค์การของรัฐ ที่ได้รับอนุมัติให้เข้าใช้ประโยชน์ภายในเขตป่าสงวนแห่งชาติ ตามข้อ 1 จะต้องปฏิบัติตามหลักเกณฑ์ วิธีการ และเงื่อนไขที่แนบท้ายประกาศนี้

สำเนาถูกต้อง

ประกาศ ณ วันที่ 16 เดือน กรกฎาคม พ.ศ. 2545



(นายศุภชัย คงตระกูล)
เจ้าพนักงานป่าไม้ 5

(ลงนาม) ภัทรชัย รัชนิ
(ลงชื่อ) (น.ร.ว.ภัทรชัย รัชนิ)
รองอธิบดี รักษาการแทน

(อธิบดีกรมป่าไม้)

อธิบดีกรมป่าไม้

(นายศุภชัย คงตระกูล)

สำเนา สำเนา

แผนที่สังเขปแนบท้ายประกาศกรมป่าไม้

ฉบับที่ 71/2545 ลงวันที่ 16 กรกฎาคม 2545

ให้จังหวัดชุมพร เข้าใช้ประโยชน์ในเขตป่าสงวนแห่งชาติ ป่าดิบร้อนและป่าสลวย
เพื่อดำเนินโครงการอนุรักษ์พันธุกรรมพืช อันเนื่องมาจากพระราชดำริของ
สมเด็จพระเทพรัตนราชสุดาฯ สยามบรมราชกุมารี

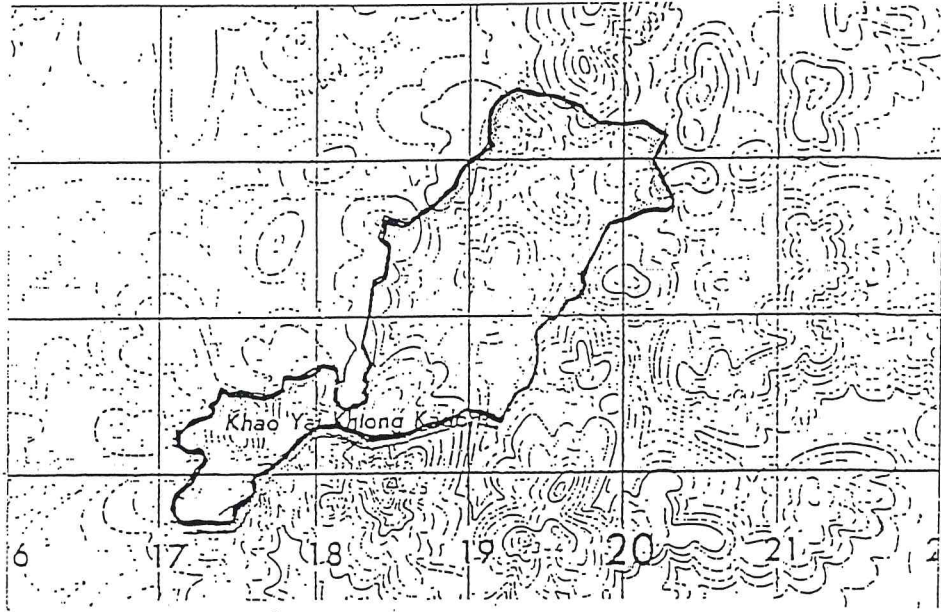

แผนที่แสดงแปลงปลูกพืชอนุรักษ์ กรมป่าไม้ โครงการอนุรักษ์พันธุกรรมพืช ๑ อำเภอห้วยกระเจา จังหวัดชุมพร

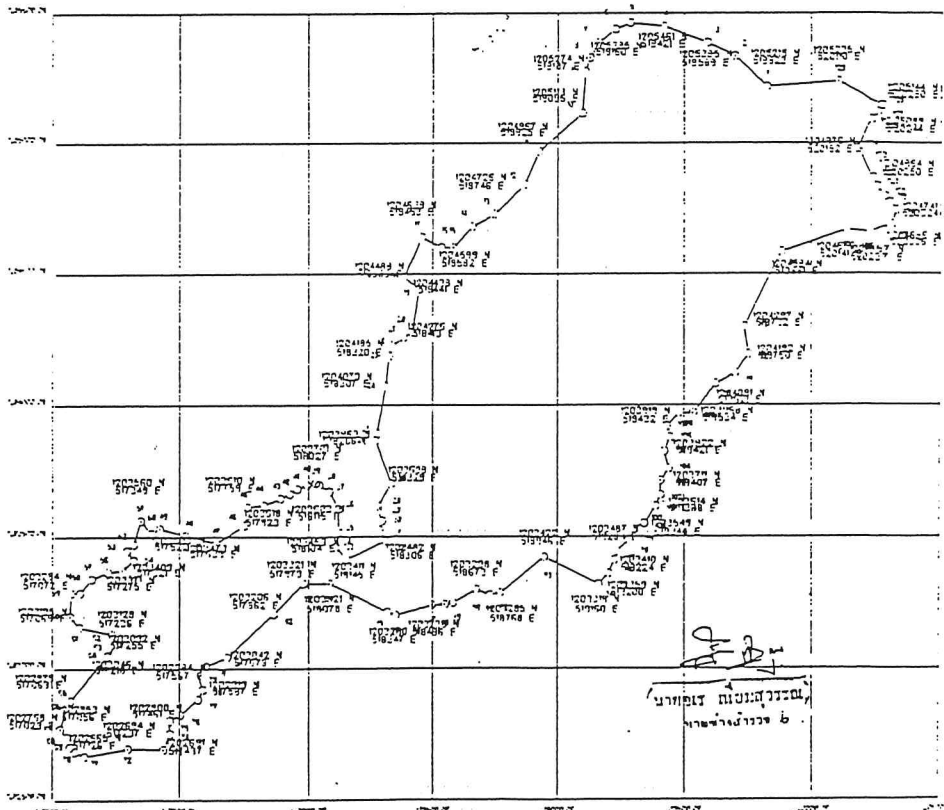

สำเนาถูกต้อง

[Handwritten signature]

(นายศุภชัย คงตระกูล)
เจ้าพนักงานป่าไม้ 5

บริเวณที่ได้รับอนุมัติ

ทำ: นายอุทิศทอง

[Handwritten signature]

(ม.ร.ว.ภักตร์ชัย รัตน์)
ลงชื่อ รองอธิบดีฯ รักษาราชการแทน.....
(.....อธิบดีกรมป่าไม้.....)

อธิบดีกรมป่าไม้

สำเนา

บันทึกรับรองการปฏิบัติตามเงื่อนไขประกอบการอนุญาตให้
จังหวัดชุมพร เข้าทำประโยชน์ในเขตป่าสงวนแห่งชาติ ป่ารับร้อและป่าสลุย เพื่อดำเนินโครงการ
อนุรักษ์พันธุกรรมพืช อันเนื่องมาจากพระราชดำริของสมเด็จพระเทพรัตนราชสุดาฯ สยามบรมราช
กุมารี เนื้อที่ 1,945 ไร่ 3 งาน 64 ตารางวา ท้องที่ตำบลสลุย อำเภอท่าแซะ จังหวัดชุมพร
แนบท้ายประกาศกรมป่าไม้ ฉบับที่ 71/2545 ลงวันที่ 16 กรกฎาคม พ.ศ. 2545

ศาลากลางจังหวัดชุมพร

วันที่ ๒๑ สิงหาคม 2545

บันทึกฉบับนี้ทำขึ้นไว้เป็นหลักฐานเพื่อแสดงว่า

ข้าพเจ้าจังหวัดชุมพร (โดยหม่อมหลวงประทีป จรูญโรจน์ ผู้ว่าราชการจังหวัด
ชุมพร) ขอทำบันทึกและให้ถ้อยคำไว้เป็นหลักฐาน ดังต่อไปนี้

ข้อ 1. ข้าพเจ้าได้รับทราบเงื่อนไขการอนุญาต รวม 11 ข้อ ที่แนบท้ายประกาศ
กรมป่าไม้ ฉบับที่ 71/2545 ลงวันที่ 16 กรกฎาคม 2545 ซึ่งกำหนดบริเวณพื้นที่ป่าสงวนแห่งชาติ
ป่ารับร้อและป่าสลุย ท้องที่ตำบลสลุย อำเภอท่าแซะ จังหวัดชุมพร เนื้อที่ 1,945 ไร่ 3 งาน
64 ตารางวา ให้จังหวัดชุมพร เพื่อดำเนินโครงการอนุรักษ์พันธุกรรมพืช อันเนื่องมาจากพระราชดำริ
ของสมเด็จพระเทพรัตนราชสุดาฯ สยามบรมราชกุมารี โดยเข้าใจตลอดทุกข้อแล้ว

ข้อ 2. ข้าพเจ้าขอรับรองว่า ยินดีที่จะปฏิบัติตามหลักเกณฑ์ วิธีการและเงื่อนไข
แนบท้ายประกาศกรมป่าไม้ดังกล่าวข้างต้น ให้ถูกต้องโดยเคร่งครัดทุกประการ

ข้อ 3. ข้าพเจ้าได้รับประกาศกรมป่าไม้ ฉบับที่ 71/2545 ลงวันที่ 16 กรกฎาคม
2545 พร้อมด้วยแผนที่แสดงพื้นที่ที่อนุญาต ฯ เงื่อนไขการอนุญาตแนบท้ายประกาศ และบันทึก
รับรองฉบับนี้ไว้เป็นการเรียบร้อยแล้ว จำนวน 1 ชุด (เอกสาร 4 แผ่น) เพื่อให้เป็นหลักฐานแสดง
ถึงการได้รับอนุญาตและถือปฏิบัติให้ถูกต้องตามเงื่อนไขในการอนุญาตต่อไป

เป็นความจริง จึงลงลายมือชื่อไว้เป็นหลักฐาน

สำเนาถูกต้อง



(นายศุภชัย คงตระกูล)
เจ้าพนักงานป่าไม้ 5

(ลงชื่อ).....ผู้รับอนุญาต
(หม่อมหลวงประทีป จรูญโรจน์)

(ลงชื่อ).....ผู้อนุญาต
(หม่อมหลวงประทีป จรูญโรจน์)
ผู้ว่าราชการจังหวัดชุมพร

(ลงชื่อ).....พยาน (ลงชื่อ).....พยาน

(นายเดชาธร ชัยฤกษ์)

(นายศุภชัย คงตระกูล)

เจ้าหน้าที่บริหารงานป่าไม้ 7

เจ้าพนักงานป่าไม้ 5

จังหวัดชุมพร อำเภอเมืองชุมพร

สำเนา
สำเนา

เงื่อนไขแนบท้ายประกาศกรมป่าไม้

ให้ส่วนราชการ หรือองค์การของรัฐที่ได้รับอนุมัติให้เข้าใช้ประโยชน์ภายในเขตป่าสงวนแห่งชาติ ตามประกาศกรมป่าไม้ เรื่อง กำหนดบริเวณพื้นที่ให้ส่วนราชการหรือองค์การของรัฐเข้าใช้ประโยชน์ภายใน เขตป่าสงวนแห่งชาติ ฉบับที่...71...../2545..... ลงวันที่...16...เดือนกรกฎาคมพ.ศ.2545...ปฏิบัติตาม เงื่อนไขดังต่อไปนี้

1. ผู้ใช้พื้นที่ต้องไม่ทำการ หรือยินยอมให้ตัวแทน คนงาน หรือลูกจ้าง กระทำการอย่างหนึ่งอย่างใด ให้เป็นการเสื่อมเสียแก่สภาพป่าไม้ หรือของป่า นอกเขตพื้นที่ที่ประกาศกำหนด หากปรากฏว่ามีอาการกระทำ ดังกล่าว ให้เรียกปรับผู้ใช้พื้นที่ในอัตราไร่ละ 2,000 บาท ถ้าทำให้ต้นไม้เสียหาย ให้เรียกปรับในอัตราคันละ ไม่เกิน 500 บาท

2. ผู้ใช้พื้นที่ต้องปฏิบัติตามกฎหมายว่าด้วยป่าสงวนแห่งชาติ หรือกฎหมายว่าด้วยการป่าไม้ตลอดจน กฎกระทรวง ข้อกำหนด ประกาศ ระเบียบ ข้อบังคับ หรือเงื่อนไข ซึ่งออกตามกฎหมายดังกล่าวทั้งที่ใช้อยู่ใน ขณะนี้และที่จะประกาศใช้บังคับต่อไป

3. ผู้ใช้พื้นที่ต้องจัดทำป้ายถาวรที่มีขนาดโตไม่น้อยกว่า 60 x 120 เซนติเมตร ติดไว้ใกล้เส้นทาง ณ จุดที่ผ่านเข้าพื้นที่ที่ประกาศกำหนดทุกเส้นทางให้เห็นได้ชัดเจน โดยระบุข้อความไว้ที่ป้ายว่า ".....จังหวัดอุตรดิตถ์.....ได้รับอนุมัติให้ใช้พื้นที่แห่งนี้ตามกฎหมายว่าด้วย การป่าไม้แล้ว" หากผู้ใช้พื้นที่ไม่จัดทำป้ายให้แล้วเสร็จภายในกำหนด 180 วัน นับจากวันที่ได้รับแจ้งให้เรียก ปรับผู้ใช้พื้นที่ เป็นจำนวนเงิน 2,000 บาท

4. ผู้ใช้พื้นที่ต้องจัดทำหลักเขต หรือเครื่องหมาย หรือปลูกต้นไม้ชนิดเดียวกันเป็นการแสดงแนวเขต พื้นที่ที่ประกาศกำหนดไว้ทุกด้านให้เห็นได้อย่างชัดเจน หากผู้ใช้พื้นที่ไม่จัดทำให้แล้วเสร็จภายในกำหนด 180 วัน นับจากวันที่ได้รับแจ้ง ให้เรียกปรับผู้ใช้พื้นที่เป็นจำนวนเงิน 2,000 บาท

5. ผู้ใช้พื้นที่ต้องใช้พื้นที่ที่ประกาศกำหนดเพื่อกิจการที่ขอใช้เท่านั้น จะนำไปใช้ในกิจการอื่นมิได้

6. ผู้ใช้พื้นที่ต้องยินยอมให้พนักงานเจ้าหน้าที่เข้าไปตรวจสอบการปฏิบัติตามเงื่อนไขการใช้พื้นที่ที่ ประกาศกำหนดได้ตลอดเวลา ในระหว่างพระอาทิตย์ขึ้นถึงพระอาทิตย์ตก และผู้ใช้พื้นที่ต้องเป็นผู้นำตรวจ หากผู้ใช้พื้นที่ไม่สามารถนำพนักงานเจ้าหน้าที่ตรวจสอบด้วยตนเองได้ ต้องมอบอำนาจเป็นหนังสือให้ผู้อื่น ผู้ใดเป็นผู้ดำเนินการแทน โดยผู้ใช้พื้นที่หรือผู้รับมอบอำนาจจะต้องอำนวยความสะดวกตามควรแก่กรณี และให้ปฏิบัติตามที่พนักงานเจ้าหน้าที่ผู้มีอำนาจได้สั่งเป็นหนังสือให้ปฏิบัติเพื่อให้เป็นไปตามเงื่อนไขที่ กำหนดไว้

นางอุกตอง

7. ผู้ใช้พื้นที่ต้องคอยตลอดตรวจสอบตราประทับตราวง มีให้มีการบุกรุกแผ้วถางป่าในบริเวณติดต่อ

ใกล้เคียง หรือตามแนวทางเข้าออกพื้นที่ที่ประกาศกำหนด ถ้ามีการกระทำอันเป็นความผิดตามกฎหมายว่า ด้วยป่าสงวนแห่งชาติ หรือกฎหมายว่าด้วยการป่าไม้ ผู้ใช้พื้นที่ต้องแจ้งให้พนักงานเจ้าหน้าที่แห่งท้องที่ทราบ

ซ้าย คงตระกูล)

สำนักงานป่าไม้ 5

วันที่ ...

สำเนา

- 2 -

ทันทีหากพนักงานเจ้าหน้าที่ตรวจพบว่ามี ความเสียหายเกิดขึ้น โดยที่ผู้ใช้พื้นที่ควรระทราบ แต่ละเลยมิได้
แจ้งให้พนักงานเจ้าหน้าที่ทราบผู้ใช้พื้นที่จะต้องร่วมรับผิดชอบด้วย

8. เมื่อส่วนราชการหรือองค์การของรัฐที่ได้รับอนุมัติให้เข้าทำประโยชน์ตามประกาศฉบับนี้ มี
ความจำเป็นต้องทำไม้ออกจากพื้นที่นั้น ให้ดำเนินการตัดฟันลงและนำรวมกองไว้ในริมขอบบริเวณพื้นที่ที่
ประกาศกำหนด พร้อมกับดูแลรักษาไม้ดังกล่าวให้อยู่ในสภาพที่ปลอดภัยและแจ้งให้ป่าไม้เขตท้องที่ทราบ
ภายใน 7 วัน นับจากวันเริ่มตัดฟันไม้ นั้น หากผู้ใช้พื้นที่ไม่ปฏิบัติตามนัยดังกล่าว ให้เรียกปรับผู้ใช้พื้นที่
ครั้งละ 2,000 บาท และต้องชดใช้ค่าเสียหายตามราคาไม้ที่สูญหายไปด้วย

9. ผู้ใช้พื้นที่ต้องดำเนินการเอง ในกรณีที่เป็นอาจมอบหมายให้ผู้หนึ่งผู้ใดเป็นผู้ดำเนินการแทน
ได้ แต่ถ้าเกิดความเสียหายใด ๆ ขึ้น ผู้ใช้พื้นที่ต้องรับผิดชอบในฐานะเป็นผู้ดำเนินการเองทั้งสิ้น

10. ในกรณีที่กรมป่าไม้มีความประสงค์จะใช้พื้นที่แห่งนี้ เพื่อกิจการของกรมป่าไม้ประการใด
กรมป่าไม้ขอสงวนสิทธิ์ที่จะนำพื้นที่ดังกล่าวไปใช้เพื่อประโยชน์ของกรมป่าไม้ได้

11. หากผู้ใช้พื้นที่ไม่ปฏิบัติตามเงื่อนไขที่กำหนดไว้จนเกิดความเสียหายขึ้น หรือเมื่อได้มีการเรียก
ปรับผู้ใช้พื้นที่ตามเงื่อนไขดังกล่าวข้างต้นแล้ว ผู้ใช้พื้นที่ยังไม่ปฏิบัติตามเงื่อนไขอีก อธิบดีกรม-
ป่าไม้อาจสั่งพักการใช้พื้นที่ หรืออธิบดีกรมป่าไม้โดยอนุมัติรัฐมนตรีว่าการกระทรวงเกษตรและสหกรณ์จะ
สั่งเพิกถอนการอนุญาตเสียก็ได้โดยผู้ใช้พื้นที่จะฟ้องร้องเรียกค่าเสียหายในกรณีใด ๆ มิได้

สำเนาถูกต้อง



(นายประยุทธ์ เสือขี้ม)
เจ้าพนักงานป่าไม้ 5

(ม.ร.ว.ภัทรชัย รัชนี้)
(ลงชื่อ).....รองอธิบดี รักษาการแทน.....
(.....อธิบดีกรมป่าไม้.....)

อธิบดีกรมป่าไม้

สำเนาถูกต้อง



(นายศุภชัย คงตระกูล)
เจ้าพนักงานป่าไม้ 5

(ลงชื่อ).....
(.....)
ตำแหน่ง.....

โครงการอนุรักษ์ดินและน้ำชลประทานทางพระราช
ดำริในสมเด็จพระเทพรัตนราชสุดาฯ สยามบรมราชกุมารี ท้องที่
จังหวัด นนทบุรี

มาตราส่วน 1 : 10,000

12 05000
PAPER 90/95 gm² SIZE A3

12 04000

12 03000

12 02000

Product Of Germany

5 18000

5 19000

๕ ๒๐๐๐๐

สำเนาถูกต้อง
ดร.วิมล
(นายจากราช จังหวัดยโสธร)
เจ้าพนักงานป่าไม้ 3

(นายจอร์ วัฒนสุวรรณ)
นายช่างสำรวจ ร.
ทว.น
ท.วิมล
28 มี.ค. 40

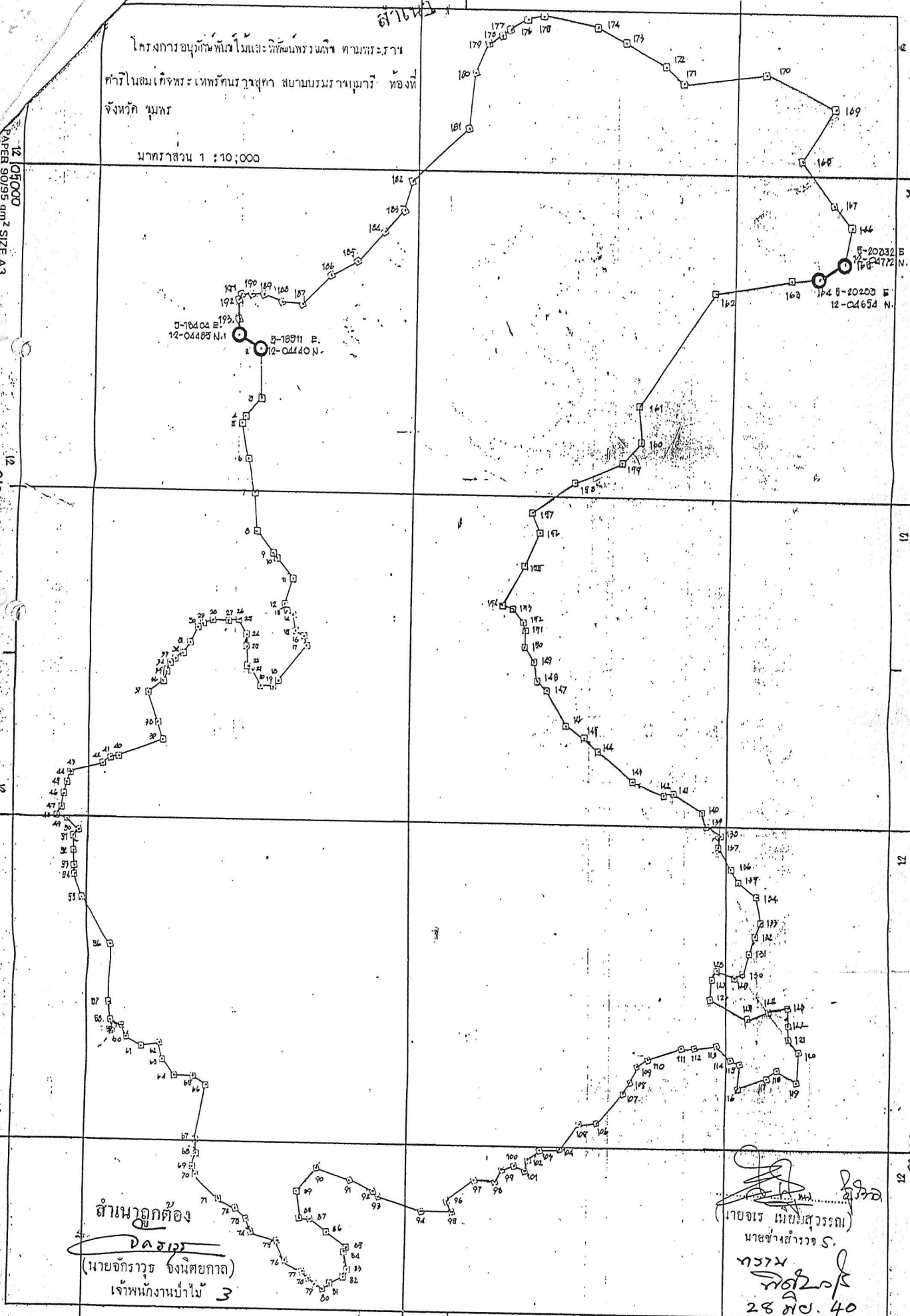

0 20000

โครงการอนุรักษ์พื้นที่ไม้และพื้นที่พรุพนาพรุ ตามพระราช
บัญญัติคุ้มครองพื้นที่พรุ พ.ศ. 2535
จังหวัด พนาพรุ

มาตราส่วน 1 : 10,000

PAPER 90/95 gm² SIZE A3

12 05000
12 04000
12 03000
12 02000
Product Of Germany

15000

19000

20000

สำเนาถูกต้อง
ดร.พร
(นายจักษุราช จงนิตยกาล)
เจ้าหน้าที่ป่าไม้ 3

(นายจร เมฆมสุวรรณ)
นายช่างสำรวจ S.
กรรพ
28 ก.ค. 40

