

ข้อมูลพื้นฐานด้านการเกษตรและสหกรณ์ ข้อมูลทั่วไปของจังหวัดกำแพงเพชร ปีงบประมาณ 2563



ปรับปรุง เดือนกุมภาพันธ์ 2563

จัดทำโดย
สำนักงานเกษตรและสหกรณ์จังหวัดกำแพงเพชร

คำนำ

เอกสารข้อมูลพื้นฐานด้านการเกษตรและสหกรณ์ และข้อมูลทั่วไปของจังหวัดกำแพงเพชร จัดทำขึ้นเพื่อรวบรวมสถิติข้อมูลทั่วไปของจังหวัดกำแพงเพชร และข้อมูลพื้นฐานด้านการเกษตรและสหกรณ์ของจังหวัดกำแพงเพชร ภายในเอกสารจะประกอบด้วยข้อมูล ดังนี้ ๑) ข้อมูลทั่วไปของจังหวัดกำแพงเพชร ได้แก่ ข้อมูลด้านกายภาพของจังหวัด ข้อมูลด้านการปกครองของจังหวัด ข้อมูลด้านโครงสร้างพื้นฐานและสาธารณูปโภค ข้อมูลด้านเศรษฐกิจของจังหวัด ๒) ข้อมูลพื้นฐานด้านการเกษตรและสหกรณ์ของจังหวัดกำแพงเพชร ได้แก่ ข้อมูลพืชเศรษฐกิจของจังหวัด ข้อมูลด้านประมง ด้านปศุสัตว์ ข้อมูลสถาบันเกษตรกรและองค์กรเกษตรกร ข้อมูลอาสาสมัครเกษตรกร ข้อมูลศูนย์ปราชญ์ชาวบ้านและศูนย์เรียนรู้การเพิ่มประสิทธิภาพการผลิตสินค้าเกษตรประจำอำเภอ รวมทั้งข้อมูลสินค้า OTOP ของจังหวัด และโครงการชุมชนท่องเที่ยว OTOP นวัตวิถี ข้อมูลแหล่งแปรรูป/ตลาดกระจายสินค้าเกษตรที่สำคัญ เป็นต้น โดยมีวัตถุประสงค์สำหรับเป็นข้อมูลประกอบการจัดทำแผนพัฒนาจังหวัด/กลุ่มจังหวัด แผนปฏิบัติราชการ แผนพัฒนาการเกษตรและสหกรณ์จังหวัดกำแพงเพชร ใช้ประกอบการตรวจราชการและเป็นข้อมูลพื้นฐานด้านการเกษตรและสหกรณ์ของจังหวัดสำหรับผู้บริหาร หรือใช้ตามวัตถุประสงค์ของส่วนราชการอื่นที่เกี่ยวข้อง

สำนักงานเกษตรและสหกรณ์จังหวัดกำแพงเพชร หวังเป็นอย่างยิ่งว่าข้อมูลพื้นฐานด้านการเกษตรและสหกรณ์ และข้อมูลทั่วไปของจังหวัดกำแพงเพชร ที่จัดทำขึ้นนี้ จะเป็นประโยชน์ต่อหน่วยงานราชการ ภาคเอกชน สถาบันการศึกษา และผู้ที่สนใจ และขอขอบพระคุณหน่วยงานที่ให้ข้อมูลทุกหน่วยงาน ที่ให้ความอนุเคราะห์ข้อมูลดังกล่าวไว้ ณ โอกาสนี้ พร้อมทั้งยินดีรับข้อคิดเห็นและคำแนะนำ เพื่อเป็นแนวทางในการปรับปรุงหนังสือเล่มนี้ให้ดียิ่งขึ้น

สำนักงานเกษตรและสหกรณ์จังหวัดกำแพงเพชร

กุมภาพันธ์ ๒๕๖๓

สารบัญเรื่อง

ส่วนที่	เรื่อง	หน้า
ส่วนที่ ๑	ข้อมูลทั่วไปของจังหวัดกำแพงเพชร	
๑.๑	ความเป็นมา	๑
ส่วนที่ ๒	ข้อมูลด้านกายภาพของจังหวัด	
๒.๑	ลักษณะข้อมูลทางภูมิศาสตร์	๑
๒.๒	สภาพพื้นที่ ลักษณะภูมิประเทศ	๘
๒.๓	ลักษณะดิน	๙
๒.๔	แหล่งน้ำธรรมชาติของจังหวัด	๑๒
๒.๕	ป่าบาดาล	๑๕
๒.๖	สระน้ำในไร่นา	๑๖
๒.๗	ปริมาณน้ำฝน	๑๘
๒.๘	อุณหภูมิ (สูงสุด, ต่ำสุด, เฉลี่ยทั้งปี)	๑๙
๒.๙	ทรัพยากรป่าไม้ (ป่าชุมชน)	๑๙
๒.๑๐	ป่าสงวนแห่งชาติ	๒๐
ส่วนที่ ๓	ข้อมูลด้านการปกครองของจังหวัด	
๓.๑	การแบ่งเขตการปกครอง	๒๑
๓.๒	ข้อมูลประชากรและครัวเรือนเกษตรกร	๒๑
๓.๓	ข้อมูลด้านสังคมและวัฒนธรรม	๒๒
ส่วนที่ ๔	ข้อมูลด้านโครงสร้างพื้นฐานและสาธารณูปโภค	
๔.๑	การคมนาคมขนส่ง	๒๕
๔.๒	พื้นที่ชลประทานและระบบชลประทานของจังหวัด	๒๘
ส่วนที่ ๕	ข้อมูลด้านเศรษฐกิจของจังหวัด	
๕.๑	สภาพเศรษฐกิจโดยทั่วไป	๓๓
๕.๒	ผลิตภัณฑ์มวลรวมของจังหวัด (GPP)	๓๔
๕.๓	รายได้เฉลี่ยของประชากรและเกษตรกร	๓๕
๕.๔	ข้อมูลพืชเศรษฐกิจ ประมง ปศุสัตว์	๓๖
๕.๕	ข้อมูลสินค้าเกษตรที่ได้รับรองสิ่งบ่งชี้ทางภูมิศาสตร์ (GI)	๕๐
๕.๖	ข้อมูลมาตรฐานสินค้าเกษตร	๕๑
๕.๗	สินค้า OTOP ของจังหวัด	๕๓
๕.๘	โครงการชุมชนท่องเที่ยว OTOP นวัตวิถี	๕๔
๕.๙	ข้อมูลด้านอุตสาหกรรม	๕๕
๕.๑๐	สถาบันเกษตรกร องค์กรเกษตรกร และกลุ่มเกษตรกร	๕๗
๕.๑๑	ข้อมูลอาสาสมัครเกษตร	๖๑
๕.๑๒	ข้อมูลการปฏิรูปที่ดิน	๖๒
๕.๑๓	ข้อมูลปราชญ์ชาวบ้าน	๖๓
๕.๑๔	ข้อมูลปราชญ์เกษตรของแผ่นดิน	๖๓
๕.๑๕	ข้อมูลแหล่งแปรรูป/ตลาดกระจายสินค้าเกษตรที่สำคัญ	๖๕

รายการตาราง

ตารางที่	ชื่อตาราง	หน้า
ตารางที่ ๑	สรุปประเภทการใช้ที่ดิน จังหวัดกำแพงเพชร	๓
ตารางที่ ๒	เขตความเหมาะสมของดินสำหรับปลูกข้าว	๑๐
ตารางที่ ๓	เขตความเหมาะสมของดินสำหรับปลูกมันสำปะหลัง	๑๐
ตารางที่ ๔	เขตความเหมาะสมของดินสำหรับปลูกอ้อย	๑๑
ตารางที่ ๕	เขตความเหมาะสมของดินสำหรับปลูกข้าวโพดเลี้ยงสัตว์	๑๑
ตารางที่ ๖	เขตความเหมาะสมของดินสำหรับปลูกยางพารา	๑๑
ตารางที่ ๗	พื้นที่ในเขตลุ่มน้ำปิงในเขตจังหวัดต่างๆ	๑๓
ตารางที่ ๘	พื้นที่ในเขตลุ่มน้ำยมในเขตจังหวัดต่างๆ	๑๔
ตารางที่ ๙	จำนวนบ่อบาดาลจังหวัดกำแพงเพชร	๑๕
ตารางที่ ๑๐	จำนวนสระน้ำในไร่นา	๑๖
ตารางที่ ๑๑	ผลการดำเนินงานโครงการแหล่งน้ำในไร่นานอกเขตชลประทาน ปีงบประมาณ ๒๕๖๒	๑๗
ตารางที่ ๑๒	แผนการดำเนินงานโครงการแหล่งน้ำในไร่นานอกเขตชลประทาน ปีงบประมาณ ๒๕๖๓	๑๗
ตารางที่ ๑๓	แผนการดำเนินงานโครงการแหล่งน้ำในไร่นานอกเขตชลประทาน ปีงบประมาณ ๒๕๖๔	๑๘
ตารางที่ ๑๔	สถิติปริมาณฝน	๑๘
ตารางที่ ๑๕	สถิติอุณหภูมิต่ำสุด - สูงสุด, เฉลี่ยทั้งปี	๑๙
ตารางที่ ๑๖	เปรียบเทียบพื้นที่ป่า ปี พ.ศ.๒๕๕๙-๒๕๖๑	๑๙
ตารางที่ ๑๗	เขตการปกครองจังหวัดกำแพงเพชร	๒๑
ตารางที่ ๑๘	จำนวนประชากรของจังหวัดกำแพงเพชร	๒๑
ตารางที่ ๑๙	จำนวนศาสนสถานที่ยึดถือพุทธศาสนาจำแนกตามนิกาย	๒๒
ตารางที่ ๒๐	จำนวนศาสนสถานอิสลาม และคริสต์ศาสนา จำแนกตามนิกาย	๒๓
ตารางที่ ๒๑	การให้บริการไฟฟ้าในพื้นที่จังหวัดกำแพงเพชร ของ กฟผ.	๒๖
ตารางที่ ๒๒	การเข้าถึงน้ำประปาของประชาชนในหมู่บ้านของอำเภอต่างๆ	๒๗
ตารางที่ ๒๓	จำนวนแหล่งน้ำตามประเภทแหล่งน้ำ เป็นรายอำเภอ	๓๐
ตารางที่ ๒๔	ปริมาณน้ำที่เก็บเฉลี่ยทั้งปี จำแนกตามประเภทแหล่งน้ำ เป็นรายอำเภอ	๓๑
ตารางที่ ๒๕	ข้อมูลการติดตามผลการเพาะปลูกพืชฤดูฝน ปี ๒๕๖๒	๓๒
ตารางที่ ๒๖	ข้อมูลการติดตามผลการเพาะปลูกพืชฤดูฝน ปี ๒๕๖๓	๓๒
ตารางที่ ๒๗	ผลิตภัณฑ์มวลรวมจังหวัด (GPP)	๓๔
ตารางที่ ๒๘	ค่าใช้จ่ายเฉลี่ยต่อเดือนของครัวเรือน จำแนกตามขนาดครัวเรือน	๓๕
ตารางที่ ๒๙	ข้อมูลครัวเรือนที่ขึ้นทะเบียนเกษตรกร	๓๕
ตารางที่ ๓๐	ข้อมูลพืชเศรษฐกิจที่สำคัญของจังหวัดกำแพงเพชร	๓๗
ตารางที่ ๓๑	ข้าวนาปี : เนื้อที่เพาะปลูก เนื้อที่เก็บเกี่ยว ผลผลิต ผลผลิตเฉลี่ยต่อไร่	๓๗
ตารางที่ ๓๒	นาปรัง : เนื้อที่เพาะปลูก เนื้อที่เก็บเกี่ยว ผลผลิต ผลผลิตเฉลี่ยต่อไร่	๓๘
ตารางที่ ๓๓	มันสำปะหลัง : เนื้อที่เพาะปลูก เนื้อที่เก็บเกี่ยว ผลผลิต ผลผลิตเฉลี่ยต่อไร่	๓๘
ตารางที่ ๓๔	อ้อย : เนื้อที่เพาะปลูก เนื้อที่เก็บเกี่ยว ผลผลิต ผลผลิตเฉลี่ยต่อไร่	๓๙
ตารางที่ ๓๕	ข้าวโพดเลี้ยงสัตว์ รุ่น ๑ : เนื้อที่เพาะปลูก เนื้อที่เก็บเกี่ยว ผลผลิต ผลผลิตเฉลี่ยต่อไร่	๔๐
ตารางที่ ๓๖	ข้าวโพดเลี้ยงสัตว์ รุ่น ๒ : เนื้อที่เพาะปลูก เนื้อที่เก็บเกี่ยว ผลผลิต ผลผลิตเฉลี่ยต่อไร่	๔๐
ตารางที่ ๓๗	ยางพารา : เนื้อที่เพาะปลูก เนื้อที่เก็บเกี่ยว ผลผลิต ผลผลิตเฉลี่ยต่อไร่	๔๑

รายการตาราง (ต่อ)

ตารางที่	ชื่อตาราง	หน้า
ตารางที่ ๓๘	ปาล์มน้ำมัน : เนื้อที่เพาะปลูก เนื้อที่เก็บเกี่ยว ผลผลิต ผลผลิตเฉลี่ยต่อไร่	๔๑
ตารางที่ ๓๙	กล้วยไข่ : เนื้อที่เพาะปลูก เนื้อที่เก็บเกี่ยว ผลผลิต ผลผลิตเฉลี่ยต่อไร่	๔๒
ตารางที่ ๔๐	ถั่วเหลือง รุ่น ๑ : เนื้อที่เพาะปลูก เนื้อที่เก็บเกี่ยว ผลผลิต ผลผลิตเฉลี่ยต่อไร่	๔๒
ตารางที่ ๔๑	ถั่วเหลือง รุ่น ๒ : เนื้อที่เพาะปลูก เนื้อที่เก็บเกี่ยว ผลผลิต ผลผลิตเฉลี่ยต่อไร่	๔๓
ตารางที่ ๔๒	ลำไย : เนื้อที่ยืนต้น เนื้อที่ให้ผล ผลผลิต ผลผลิตเฉลี่ยต่อไร่	๔๓
ตารางที่ ๔๓	ทุเรียน : เนื้อที่ยืนต้น เนื้อที่ให้ผล	๔๔
ตารางที่ ๔๔	สรุปเนื้อที่เพาะปลูกพืชไร่ เนื้อที่เก็บเกี่ยว ผลผลิต	๔๔
ตารางที่ ๔๕	การผลิตด้านการปศุสัตว์ที่สำคัญของจังหวัด	๔๕
ตารางที่ ๔๖	ครัวเรือนที่เพาะเลี้ยงสัตว์น้ำในพื้นที่น้ำจืด บ่อ กระจัง เนื้อที่ และปริมาณสัตว์น้ำจืด	๔๕
ตารางที่ ๔๗	ข้อมูลเกษตรกรผู้เพาะเลี้ยงสัตว์น้ำจืด	๔๖
ตารางที่ ๔๘	ปริมาณสัตว์น้ำจืดที่จับได้จากการทำประมงน้ำจืด	๔๗
ตารางที่ ๔๙	ข้อมูลแหล่งน้ำธรรมชาติจังหวัดกำแพงเพชร	๔๗
ตารางที่ ๕๐	ข้อมูลการดำเนินการโครงการส่งเสริมการเกษตรระบบแปลงใหญ่	๔๘
ตารางที่ ๕๑	จำนวนเกษตรกรที่ผ่านการรับรองมาตรฐานฯ กล้วยไข่ GI	๕๐
ตารางที่ ๕๒	จำนวนผู้ที่เป็นทั้งเกษตรกรและผู้ประกอบการ ที่ผ่านการรับรองมาตรฐานฯ กล้วยไข่ GI	๕๑
ตารางที่ ๕๓	สรุปข้อมูลมาตรฐานสินค้า GAP	๕๑
ตารางที่ ๕๔	สรุปข้อมูลมาตรฐานสินค้าเกษตรอินทรีย์	๕๒
ตารางที่ ๕๕	สินค้า OTOP จังหวัดกำแพงเพชร	๕๓
ตารางที่ ๕๖	โครงการชุมชนท่องเที่ยว OTOP นวัตวิถี และหมู่บ้าน OTOP เพื่อการท่องเที่ยว	๕๔
ตารางที่ ๕๗	จำนวนโรงงานอุตสาหกรรม แยกตามประเภทอุตสาหกรรม	๕๕
ตารางที่ ๕๘	ข้าว : โรงสีข้าวในจังหวัดกำแพงเพชร	๕๕
ตารางที่ ๕๙	มันสำปะหลัง : จำนวนลานมัน/ โรงงานแปรรูปมันสำปะหลัง	๕๕
ตารางที่ ๖๐	อ้อย : จำนวนโรงงานน้ำตาล/ โรงงานไฟฟ้า	๕๖
ตารางที่ ๖๑	จำนวนโรงงานอุตสาหกรรมแปรรูปข้าว อ้อย และมันสำปะหลัง	๕๖
ตารางที่ ๖๒	จำนวนสหกรณ์ จำแนกตามประเภทสหกรณ์	๕๗
ตารางที่ ๖๓	จำนวนสมาชิกสหกรณ์ จำแนกตามประเภทสหกรณ์	๕๗
ตารางที่ ๖๔	สรุปจำนวนและสมาชิกวิสาหกิจชุมชน	๕๘
ตารางที่ ๖๕	ข้อมูลศูนย์เรียนรู้การเพิ่มประสิทธิภาพการผลิตสินค้าเกษตร	๕๙
ตารางที่ ๖๖	ข้อมูลอาสาสมัครเกษตร	๖๑
ตารางที่ ๖๗	ข้อมูลการปฏิรูปที่ดินจังหวัดกำแพงเพชร	๖๒
ตารางที่ ๖๘	ข้อมูลแหล่งแปรรูป/ ตลาดกระจายสินค้าเกษตรที่สำคัญ	๖๕

สภาพทั่วไปของจังหวัดกำแพงเพชร

๑. ความเป็นมา

จังหวัดกำแพงเพชร เป็นเมืองเก่าที่นับว่ามีความสำคัญทางประวัติศาสตร์และเจริญรุ่งเรืองมาตั้งแต่สมัยทวารวดี เป็นที่ตั้งของเมืองโบราณหลายเมือง เช่น เมืองชากังราว นครชุม ไตรตรังษ์ เทพนคร และคนฉี นอกจากนี้เมืองกำแพงเพชรยังเป็นเมืองที่สองที่สมเด็จพระเจ้าตากสินมหาราชได้ครองเมือง มีบรรดาศักดิ์เป็น “พระยาวชิรปราการ” ต่อมาในปี พ.ศ. ๒๔๕๙ ได้เปลี่ยนเมืองกำแพงเพชรเป็นจังหวัดกำแพงเพชร

ตามประวัติศาสตร์กล่าวว่ากำแพงเพชรเป็นเมืองหน้าด่านของสุโขทัยมีฐานะเป็นเมืองลูกหลวงเดิมเรียกชื่อว่า “เมืองชากังราว” และมีเมืองบริวารรายล้อมอยู่เป็นจำนวนมาก เช่น เมืองไตรตรังษ์ เมืองเทพนคร ฯลฯ การที่กำแพงเพชรเป็นเมืองหน้าด่าน รับผิดชอบสงครามในอดีตอยู่เสมอ จึงเป็นเมืองยุทธศาสตร์มีหลักฐานที่แสดงให้เห็นว่าเป็นเมืองที่มีความสำคัญทางประวัติศาสตร์มากมาย เช่น กำแพงเมือง คูเมือง ป้อมปราการ วัดโบราณ มีหลักฐานให้สันนิษฐานว่าเดิมเคยเป็นที่ตั้งของเมือง ๒ เมือง คือ เมืองชากังราว และเมืองนครชุม โดยเมืองชากังราวสร้างขึ้นก่อน ตั้งอยู่ฝั่งตะวันออกของแม่น้ำปิง พระเจ้าเลอไท กษัตริย์องค์ที่ ๒ แห่งราชวงศ์สุโขทัยเป็นผู้สร้างขึ้นเมื่อประมาณ พ.ศ. ๑๘๙๐ ต่อมาสมัยพระเจ้าลิไทกษัตริย์องค์ที่ ๕ แห่งราชวงศ์สุโขทัยได้สร้างเมืองใหม่ขึ้นทางฝั่งตะวันตกของลำน้ำปิง คือ “เมืองนครชุม”

สมเด็จพระนเรศวรมหาราชทรงทราบข่าวว่าได้ทรงบันทึกเรื่องกำแพงเมืองไว้ว่า “เป็นกำแพงเมืองที่เก่าแก่ มั่นคง ยังมีความสมบูรณ์มาก และเชื่อว่าสวยงามที่สุดในประเทศไทย”

ปัจจุบันจังหวัดกำแพงเพชรเป็นเมืองศูนย์กลางการท่องเที่ยวทางประวัติศาสตร์แห่งหนึ่ง เพราะมีโบราณสถานเก่าแก่ซึ่งก่อสร้างด้วยศิลาแลงหลายแห่งรวมอยู่ใน “อุทยานประวัติศาสตร์กำแพงเพชร” ที่ได้รับการพิจารณาคัดเลือกจากองค์การการศึกษาวิทยาศาสตร์ และวัฒนธรรมแห่งสหประชาชาติ (UNESCO) ให้ขึ้นทะเบียนเป็นมรดกโลก เมื่อวันที่ ๑๒ ธันวาคม ๒๕๓๔ (สำนักงานจังหวัดกำแพงเพชร, ๒๕๖๑)

๒. ลักษณะทางกายภาพ

๒.๑ ด้านภูมิศาสตร์

ที่ตั้งและอาณาเขต จังหวัดกำแพงเพชรตั้งอยู่ในเขตภาคเหนือตอนล่าง อยู่ทีละติจูด ๑๕ องศา ๕๑ ลิปดาเหนือ ถึงลองจิจูดที่ ๑๖ องศา ๕๔ ลิปดาเหนือ และเส้นแวงที่ ๙๐ องศาตะวันออก ถึงเส้นแวง ๑๐๐ องศา ๓ ลิปดาตะวันออก (สูงกว่าระดับน้ำทะเล ๑๑๖.๒ เมตร : ที่ตั้งศาลากลางจังหวัดกำแพงเพชร) อยู่ห่างจากกรุงเทพมหานครตามระยะทางทางหลวงหมายเลข ๑ ถนนพหลโยธิน ๓๕๘ กิโลเมตร มีอาณาเขตติดต่อกับจังหวัดใกล้เคียง ดังนี้

- ทิศเหนือ ติดต่อกับอำเภอลำปาง จังหวัดตาก และอำเภอสี่ริมาศ จังหวัดสุโขทัย
- ทิศใต้ ติดต่อกับอำเภอบรรพตพิสัย จังหวัดนครสวรรค์
- ทิศตะวันออก ติดต่อกับอำเภอบางระกำ จังหวัดพิษณุโลก และอำเภอโพธิ์ทะเล อำเภอ วชิร บารมี จังหวัดพิจิตร
- ทิศตะวันตก ติดต่อกับอำเภออุ้มผาง จังหวัดตาก

ขนาดพื้นที่ จังหวัดกำแพงเพชรมีพื้นที่ ๘,๖๐๗.๕ ตารางกิโลเมตร (๕,๓๗๙,๖๘๑ ไร่) เป็นพื้นที่การเกษตร ประมาณ ๕,๘๕๘.๔๕ ตารางกิโลเมตร (๓,๖๖๑,๕๓๓ ไร่) คิดเป็นร้อยละ ๖๘.๐๖ ป่าไม้ ๒,๐๖๕.๘ ตารางกิโลเมตร (๑,๒๙๑,๑๖๗ ไร่) คิดเป็นร้อยละ ๒๔ พื้นที่แหล่งน้ำ ๑๕๖.๕ ตารางกิโลเมตร (๙๗,๘๑๙ ไร่) คิดเป็นร้อยละ ๑.๘๒ พื้นที่ชุมชนและสิ่งปลูกสร้าง ๔๔๑.๘ ตารางกิโลเมตร (๒๗๖,๑๑๔ ไร่) คิดเป็นร้อยละ ๕.๑๓ และ พื้นที่เบ็ดเตล็ด ๘๗.๘ ตารางกิโลเมตร (๕๔,๘๖๖ ไร่) คิดเป็นร้อยละ ๑.๐๒

หมายเหตุ : คิดเป็น พื้นที่นอกการเกษตร (พื้นที่แหล่งน้ำ + พื้นที่ชุมชนและสิ่งปลูกสร้าง + พื้นที่เบ็ดเตล็ด) ประมาณ ๖๘๖.๐๗๘๔ ตารางกิโลเมตร (๔๒๘,๗๙๙ ไร่)

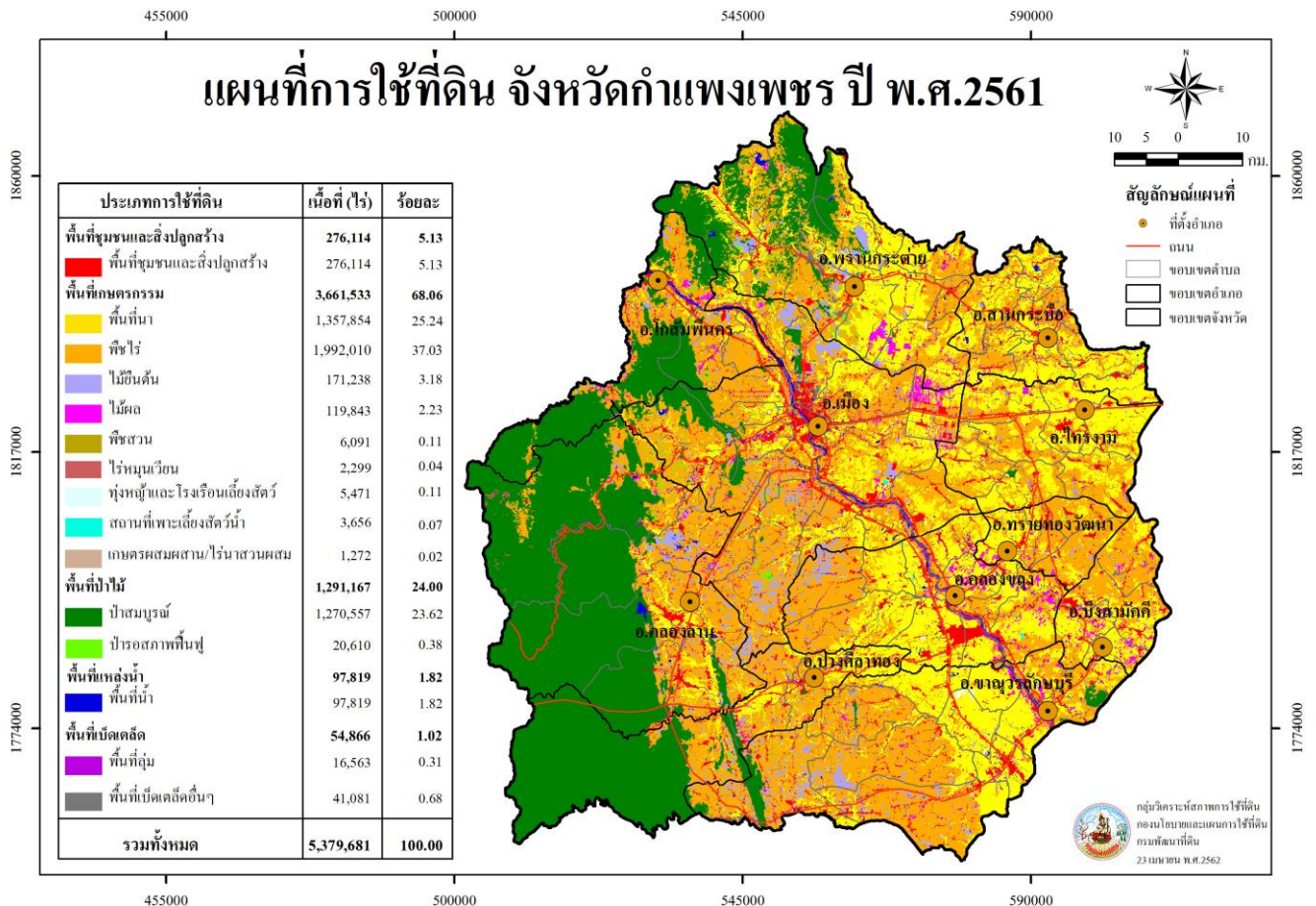

ข้อมูล : กรมพัฒนาที่ดิน ณ วันที่ ๒๙ พฤษภาคม ๒๕๖๒

ตารางที่ ๑ สรุปประเภทการใช้ที่ดิน จังหวัดกำแพงเพชร

สรุปประเภทการใช้ที่ดิน จังหวัดกำแพงเพชร ปี พ.ศ. ๒๕๖๑

ข้อมูล กรมพัฒนาที่ดิน ณ วันที่ ๒๙ พฤษภาคม ๒๕๖๒

สัญลักษณ์	ประเภทการใช้ที่ดิน	เนื้อที่	
		ไร่	ร้อยละ
U	พื้นที่ชุมชนและสิ่งปลูกสร้าง	๒๗๖,๑๑๔	๕.๑๓
U๑๐๑	ตัวเมืองและย่านการค้า	๑๕,๓๘๗	๐.๒๙
U๒๐๐	หมู่บ้าน/ที่ดินจัดสรรร้าง	๘๖	-
U๒๐๑	หมู่บ้านบนพื้นราบ	๒๐๑,๒๖๕	๓.๗๔
U๓๐๑	สถานที่ราชการและสถาบันต่าง ๆ	๒๐,๖๘๕	๐.๓๘
U๔๐๕	ถนน	๒,๓๘๐	๐.๐๔
U๕๐๐	พื้นที่อุตสาหกรรมร้าง	๔๓๐	๐.๐๑
U๕๐๒	โรงงานอุตสาหกรรม	๒๔,๖๐๔	๐.๔๖
U๕๐๓	ลานตากและแหล่งรับซื้อทางการเกษตร	๘,๙๕๕	๐.๑๗
U๖๐๐	สถานที่ร้าง	๑๕๒	-
U๖๐๑	สถานที่พักผ่อนหย่อนใจ	๔๙๘	๐.๐๑
U๖๐๒	รีสอร์ท โรงแรม เกสต์เฮ้าส์	๖๑๗	๐.๐๑
U๖๐๓	สุสาน ป่าช้า	๒๐๙	-
U๖๐๕	สถานีบริการน้ำมัน	๔๙๐	๐.๐๑
U๗๐๑	สนามกอล์ฟ	๓๕๖	๐.๐๑
A	พื้นที่เกษตรกรรม	๓,๖๕๙,๗๑๕	๖๘.๐๓
A๑	พื้นที่นา	๑,๓๕๗,๘๕๔	๒๕.๒๔
A๑๐๐	นาไร่	๓,๔๒๒	๐.๐๗
A๑๐๑	นาข้าว	๑,๓๔๕,๓๗๓	๒๕.๐๑
A๑๐๑+A๒๐๒	นาข้าว+ข้าวโพด	๗,๕๘๖	๐.๑๔
A๑๐๑+A๕๐๒	นาข้าว+พืชผัก	๑๘๗	-
M๒๐๑+A๑๐๑	พื้นที่ลุ่ม+นาข้าว	๑,๒๘๖	๐.๐๒
A๒	พืชไร่	๑,๙๙๒,๐๑๐	๓๗.๐๓
A๒๐๐	ไร่ร้าง	๑,๓๖๗	๐.๐๓
A๒๐๑	พืชไร่ผสม	๗๖	-
A๒๐๒	ข้าวโพด	๔๖,๑๗๒	๐.๘๖

สรุปประเภทการใช้ที่ดิน จังหวัดกำแพงเพชร ปี พ.ศ. ๒๕๖๑

ข้อมูล กรมพัฒนาที่ดิน ณ วันที่ ๒๙ พฤษภาคม ๒๕๖๒

สัญลักษณ์	ประเภทการใช้ที่ดิน	เนื้อที่	
		ไร่	ร้อยละ
A๒๐๓	อ้อย	๙๓๖,๖๗๘	๑๗.๔๑
A๒๐๔	มันสำปะหลัง	๑,๐๐๖,๑๓๗	๑๘.๗๐
A๒๐๖	ยาสูบ	๒๐	-
A๒๐๘	ถั่วเขียว	๑๗๑	-
A๒๑๕	งา	๑๘	-
A๒๑๖	ข้าวไร่	๙๑๒	๐.๐๒
A๒๒๐	แตงโม	๓๔๓	๐.๐๑
A๒๒๙	พริก	๘๐	-
A๒๓๖	เผือก	๓๖	-
A๓	ไม้ยืนต้น	๑๗๑,๒๓๘	๓.๑๘
A๓๐๐	ไม้ยืนต้นร้าง/เสื่อมโทรม	๕๐๑	๐.๐๑
A๓๐๑	ไม้ยืนต้นผสม	๖๐๐	๐.๐๑
A๓๐๒	ยางพารา	๖๕,๗๗๖	๑.๒๒
A๓๐๓	ปาล์มน้ำมัน	๑๓,๙๖๙	๐.๒๖
A๓๐๔	ยูคาลิปตัส	๕๖,๘๐๗	๑.๐๖
A๓๐๕	สัก	๓๑,๕๑๙	๐.๕๙
A๓๐๖	สะเดา	๑๔๔	-
A๓๐๙	ประดู่	๔๓๑	๐.๐๑
A๓๑๒	กาแฟ	๑๖	-
A๓๑๔	หม่อน	๑๙๔	-
A๓๑๕	ไผ่ปลูกเพื่อการค้า	๕๙๗	๐.๐๑
A๓๑๘	จามจุรี	๒๐๐	-
A๓๒๒	กฤษณา	๓๐๖	๐.๐๑
A๓๒๓	ตะกั่ว	๑๗๘	-
A๔	ไม้ผล	๑๑๙,๘๔๓	๒.๒๓
A๔๐๐	ไม้ผลร้าง/เสื่อมโทรม	๒,๐๒๙	๐.๐๔
A๔๐๑	ไม้ผลผสม	๙,๗๑๗	๐.๑๘

สรุปประเภทการใช้ที่ดิน จังหวัดกำแพงเพชร ปี พ.ศ. ๒๕๖๑

ข้อมูล กรมพัฒนาที่ดิน ณ วันที่ ๒๙ พฤษภาคม ๒๕๖๒

สัญลักษณ์	ประเภทการใช้ที่ดิน	เนื้อที่	
		ไร่	ร้อยละ
A๔๐๒	ส้ม	๑๕,๕๕๙	๐.๒๙
A๔๐๓	ทุเรียน	๔๘	-
A๔๐๔	เงาะ	๔๗	-
A๔๐๕	มะพร้าว	๑,๐๓๐	๐.๐๒
A๔๐๗	มะม่วง	๑๗,๔๔๑	๐.๓๒
A๔๐๘	มะม่วงหิมพานต์	๑๕	-
A๔๐๙	พุทรา	๑๑๙	-
A๔๑๐	น้อยหน่า	๖๓	-
A๔๑๑	กล้วย	๒๗,๙๓๔	๐.๕๒
A๔๑๒	มะขาม	๑,๓๑๔	๐.๐๓
A๔๑๓	ลำไย	๑๒,๓๕๑	๐.๒๓
A๔๑๔	ฝรั่ง	๑,๖๗๐	๐.๐๓
A๔๑๕	มะละกอ	๘,๘๐๙	๐.๑๗
A๔๑๖	ขนุน	๒๖๒	๐.๐๑
A๔๑๗	กระท้อน	๑๐๗	-
A๔๑๘	ชมพู	๑๐๓	-
A๔๑๙	มังคุด	๑๕๑	-
A๔๒๐	กลางสาด ลองกอง	๕๘๖	๐.๐๑
A๔๒๒	มะนาว	๑๘,๔๒๗	๐.๓๔
A๔๒๔	มะขามเทศ	๑๐๗	-
A๔๒๖	แก้วมังกร	๓๙๘	๐.๐๑
A๔๒๗	ส้มโอ	๑,๑๖๖	๐.๐๒
A๔๒๙	มะปราง มะยงชิด	๓๕๙	๐.๐๑
A๔๓๐	มะไฟ ละไม	๓๑	-
A๕	พืชสวน	๖,๐๗๒	๐.๑๑
A๕๐๐	พืชสวนร้าง/เสื่อมโทรม	๒๗	-
A๕๐๑	พืชสวนผสม	๒๗	-

สรุปประเภทการใช้ที่ดิน จังหวัดกำแพงเพชร ปี พ.ศ. ๒๕๖๑

ข้อมูล กรมพัฒนาที่ดิน ณ วันที่ ๒๙ พฤษภาคม ๒๕๖๒

สัญลักษณ์	ประเภทการใช้ที่ดิน	เนื้อที่	
		ไร่	ร้อยละ
A๕๐๒	พืชผัก	๔,๐๑๖	๐.๐๗
A๕๐๓	ไม้ดอก ไม้ประดับ	๑,๖๒๓	๐.๐๓
A๕๑๐	นาหญ้า	๓๗๙	๐.๐๑
A๖	ไร่มุขเวียน	๒,๒๙๙	๐.๐๔
A๖๐๐	ไร่มุขเวียนร้าง	๑,๕๐๗	๐.๐๓
A๖๐๒	ข้าวโพด(ไร่มุขเวียน)	๖๖	-
A๖๑๖	ข้าวไร่(ไร่มุขเวียน)	๗๒๖	๐.๐๑
A๗	ทุ่งหญ้าเลี้ยงสัตว์และโรงเรือนเลี้ยงสัตว์	๕,๔๗๑	๐.๑๑
A๗๐๐	โรงเรือนร้าง	๕๓	-
A๗๐๑	ทุ่งหญ้าเลี้ยงสัตว์	๙๐๑	๐.๐๒
A๗๐๒	โรงเรือนเลี้ยงโค กระบือ และม้า	๘๑๖	๐.๐๒
A๗๐๓	โรงเรือนเลี้ยงสัตว์ปีก	๙๐๔	๐.๐๒
A๗๐๔	โรงเรือนเลี้ยงสุกร	๒,๗๙๗	๐.๐๕
A๘	สถานที่เพาะเลี้ยงสัตว์น้ำ	๓,๖๕๖	๐.๐๗
A๘๐๐	สถานที่เพาะเลี้ยงสัตว์น้ำร้าง	๑๓๒	-
A๘๐๒	สถานที่เพาะเลี้ยงปลา	๓,๕๒๔	๐.๐๗
A๐	เกษตรผสมผสาน/ไร่นาสวนผสม	๑,๒๗๒	๐.๐๒
A๐๐๑	เกษตรผสมผสาน/ไร่นาสวนผสม	๑,๒๗๒	๐.๐๒
F	พื้นที่ป่าไม้	๑,๒๙๑,๑๖๗	๒๔
F๑๐๑	ป่าไม่ผลัดใบสมบูรณ์	๗๑๔,๖๗๕	๑๓.๒๙
F๒๐๐	ป่าผลัดใบรอสภาพฟื้นฟู	๒๐,๕๔๔	๐.๓๘
F๒๐๑	ป่าผลัดใบสมบูรณ์	๕๔๔,๕๗๓	๑๐.๑๒
F๕๐๐	ป่าปลูกรอสภาพฟื้นฟู	๖๖	-
F๕๐๑	ป่าปลูกสมบูรณ์	๑๑,๓๐๙	๐.๒๑
W	พื้นที่น้ำ	๙๗,๘๑๙	๑.๘๒
W๑๐๑	แม่น้ำ ลำห้วย ลำคลอง	๖๘,๗๔๗	๑.๒๘
W๑๐๒	หนอง บึง ทะเลสาบ	๒,๔๐๗	๐.๐๔

สรุปประเภทการใช้ที่ดิน จังหวัดกำแพงเพชร ปี พ.ศ. ๒๕๖๑

ข้อมูล กรมพัฒนาที่ดิน ณ วันที่ ๒๙ พฤษภาคม ๒๕๖๒

สัญลักษณ์	ประเภทการใช้ที่ดิน	เนื้อที่	
		ไร่	ร้อยละ
W๒๐๑	อ่างเก็บน้ำ	๗,๑๓๑	๐.๑๓
W๒๐๒	บ่อน้ำในไร่นา	๑๖,๔๐๕	๐.๓๑
W๒๐๓	คลองชลประทาน	๓,๑๒๙	๐.๐๖
M	พื้นที่เบ็ดเตล็ด	๕๔,๘๖๖	๑.๐๒
M๑๐๑	ทุ่งหญ้าธรรมชาติ	๑,๖๘๐	๐.๐๓
M๑๐๒	ทุ่งหญ้าสลับไม้พุ่ม/ไม้ละเมาะ	๑๗,๐๒๙	๐.๓๒
M๒๐๑	พื้นที่ลุ่ม	๑๖,๕๖๓	๐.๓๑
M๒๐๑+A๒๐๒	พื้นที่ลุ่ม+ข้าวโพด	๗๒	-
M๒๐๑+A๒๐๓	พื้นที่ลุ่ม+อ้อย	๓๖๘	๐.๐๑
M๒๐๑+A๒๐๔	พื้นที่ลุ่ม+มันสำปะหลัง	๑,๓๑๖	๐.๐๒
M๒๐๑+A๒๓๖	พื้นที่ลุ่ม+เผือก	๔๓	-
M๒๐๑+A๕๐๒	พื้นที่ลุ่ม+พืชผัก	๑๙	-
M๓๐๐	เหมืองเก่า บ่อขุดเก่า	๕,๘๓๕	๐.๑๑
M๓๐๑	เหมืองแร่	๒,๑๑๓	๐.๐๔
M๓๐๒	บ่อลูกรัง	๑,๖๑๗	๐.๐๓
M๓๐๓	บ่อทราย	๗๓๗	๐.๐๑
M๓๐๔	บ่อดิน	๒,๑๙๕	๐.๐๔
M๓๐๕	พื้นที่ขุดเจาะน้ำมัน	๑,๔๗๐	๐.๐๓
M๔๐๑	พื้นที่กองวัสดุ	๒๑	-
M๔๐๕	พื้นที่ถม	๓,๔๔๖	๐.๐๖
M๗๐๑	ที่ทิ้งขยะ	๓๔๒	๐.๐๑
รวมทั้งหมด		๕,๓๗๙,๖๘๑	๑๐๐.๐๐

- หมายเหตุ**
- การใช้ที่ดินเป็นการใช้ที่ดินทั้งในและนอกพื้นที่เขตป่าตามกฎหมาย
 - เนื้อที่ได้จากการคำนวณโดยระบบภูมิสารสนเทศ (GIS) และทำการถ่วงน้ำหนักกับเนื้อที่จากกรมการปกครอง ๘,๖๐๗.๔๙๐ ตารางกิโลเมตร หรือ ๕,๓๗๙,๖๘๑ ไร่
 - $x + y$ หมายถึงพื้นที่ที่มีการใช้ที่ดิน ๒ ครั้งต่อปี การใช้ที่ดินในฤดูฝน+การใช้ที่ดินในฤดูแล้ง

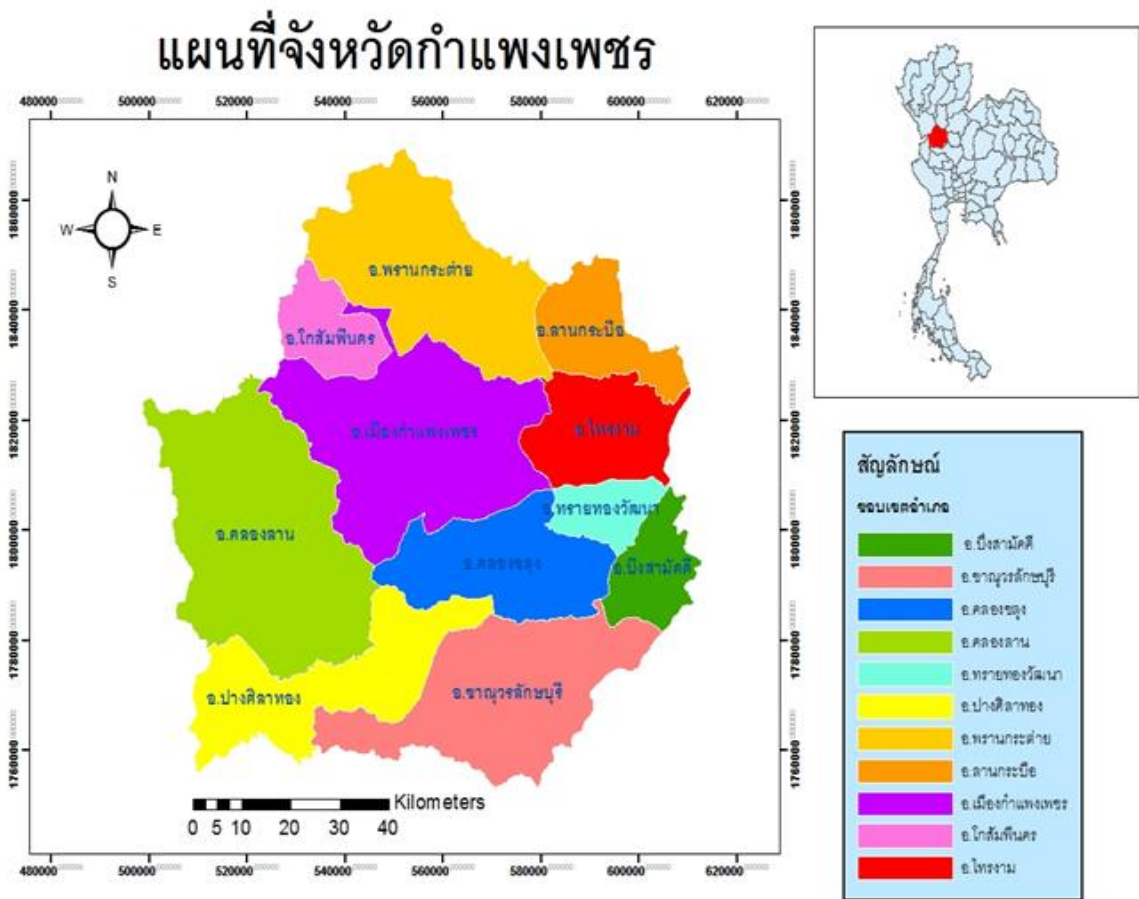

แผนที่ ๑ แผนที่อำเภอต่าง ๆ ของจังหวัดกำแพงเพชร

๒.๒ สภาพพื้นที่ ลักษณะภูมิประเทศ

จังหวัดกำแพงเพชรมีแม่น้ำปิงไหลผ่านตอนกลางของจังหวัดจากเหนือจรดใต้ เป็นระยะทางยาวประมาณ ๑๐๔ กิโลเมตร ซึ่งเหมาะสำหรับการทำการเกษตร โดยข้อมูลจากกรมพัฒนาที่ดิน ณ เมษายน ๒๕๖๒ พบว่า จังหวัดกำแพงเพชร มีพื้นที่ทำนา ทั้งหมด ๑,๓๕๗,๘๕๔ ไร่ ประมาณร้อยละ ๒๕.๒๔ ของพื้นที่ทั้งหมด กระจายอยู่ในพื้นที่ราบด้านตะวันออกของจังหวัด ได้แก่ อำเภอเมืองกำแพงเพชร ลานกระบือ ไทรงาม ทรายทองวัฒนา คลองขลุง บึงสามัคคี พรานกระต่าย และชาณุวรลักษบุรี พื้นที่ทำไร่ ทั้งหมด ๑,๙๙๒,๐๑๐ ไร่ คิดเป็นประมาณ ร้อยละ ๓๗.๐๓ กระจายอยู่ในพื้นที่ด้านตะวันตกของแม่น้ำปิง ได้แก่ อำเภอคลองลาน ปางศิลาทอง โกสัมพินคร พรานกระต่าย เมืองกำแพงเพชร และชาณุวรลักษบุรี มีลักษณะภูมิประเทศ แบ่งเป็น ๓ ลักษณะ ดังนี้

- **ลักษณะที่ ๑** เป็นที่ราบลุ่มแม่น้ำปิงตอนล่างแบบตะพักลุ่มน้ำ (Alluvial Terrace) มีระดับความสูงประมาณ ๔๓-๑๐๗ เมตร จากระดับน้ำทะเลปานกลาง อยู่บริเวณทางด้านทิศตะวันออกและใต้ของจังหวัด
- **ลักษณะที่ ๒** เป็นเนินเขาเตี้ยๆ สลับที่ราบ พบเห็นบริเวณด้านเหนือ และตอนกลางของจังหวัด
- **ลักษณะที่ ๓** เป็นภูเขาสลับซับซ้อน เป็นแหล่งแร่ธาตุ และต้นน้ำลำธารต่าง ๆ ที่สำคัญ เช่น คลองวังเจ้า คลองสวนหมาก คลองขลุง และคลองวังไทร ไหลลงสู่แม่น้ำปิง

โดยสรุป ลักษณะพื้นที่ของจังหวัดกำแพงเพชร ด้านตะวันตกเป็นภูเขาสูงลาดลงมาทางด้านตะวันออก ลักษณะดินเป็นดินปนทรายเหมาะแก่การทำนาและปลูกพืชไร่

๒.๓ ลักษณะดิน

กลุ่มชุดดิน จังหวัดกำแพงเพชร จากการสำรวจดิน พบว่าจังหวัดกำแพงเพชร มีดินอยู่ ๒๔ กลุ่มชุดดิน จำแนกออกเป็นดินที่พบใน พื้นที่ลุ่ม ส่วนใหญ่ใช้ทำนามีอยู่ ๑๐ กลุ่มชุดดิน ได้แก่ กลุ่มชุดดินที่ ๔, ๕, ๖, ๗, ๑๕, ๑๖, ๑๘, ๒๑, ๒๒ และ ๒๕ มีเนื้อที่ประมาณ ๑,๖๔๑,๗๗๔ ไร่ หรือร้อยละ ๓๐.๕๑ ของเนื้อที่ทั้งหมด ดินในพื้นที่ดอน และพื้นที่ เนินเขา ส่วนใหญ่ใช้ปลูกพืชไร่ ไม้ผลต่าง ๆ บางบริเวณยังคงสภาพเป็นป่าธรรมชาติ มีอยู่ ๑๓ กลุ่มชุดดิน ได้แก่ กลุ่ม ชุดดิน ที่ ๓๑, ๓๓, ๓๕, ๓๖, ๓๘, ๔๐, ๔๔, ๔๖, ๔๗, ๔๘, ๔๙, ๕๕ และ ๕๖ มีเนื้อที่ประมาณ ๒,๔๕๖,๔๘๐ ไร่ หรือร้อยละ ๔๕.๕๖ ของเนื้อที่ทั้งหมด ส่วนดินในพื้นที่ภูเขาและเทือกเขาสูง ที่มีความลาดชัน มากกว่า ๓๕ เปอร์เซ็นต์ ส่วนใหญ่เป็นพื้นที่ป่าธรรมชาติ บางบริเวณได้มีการบุกเบิกแล้วทางเพื่อปลูกพืชไร่ ไม้ผล และไม้ยืนต้น ได้จำแนกเป็นกลุ่มชุดดินที่ ๖๒ มีเนื้อที่ประมาณ ๑๔๒,๔๐๓ ไร่ หรือร้อยละ ๒.๖๕ ของเนื้อที่ทั้งหมด นอกจากนี้ยังพบว่ามีพื้นที่เขตอุทยานแห่งชาติและเขตรักษาพันธุ์สัตว์ป่า (F) ที่ดินดัดแปลง (ML) พื้นที่ชุ่มชื้น (U) และพื้นที่น้ำ (W) มีเนื้อที่รวมกันประมาณ ๑,๑๔๔,๖๕๑ ไร่ หรือร้อยละ ๒๑.๒๘ ของเนื้อที่ทั้งหมด

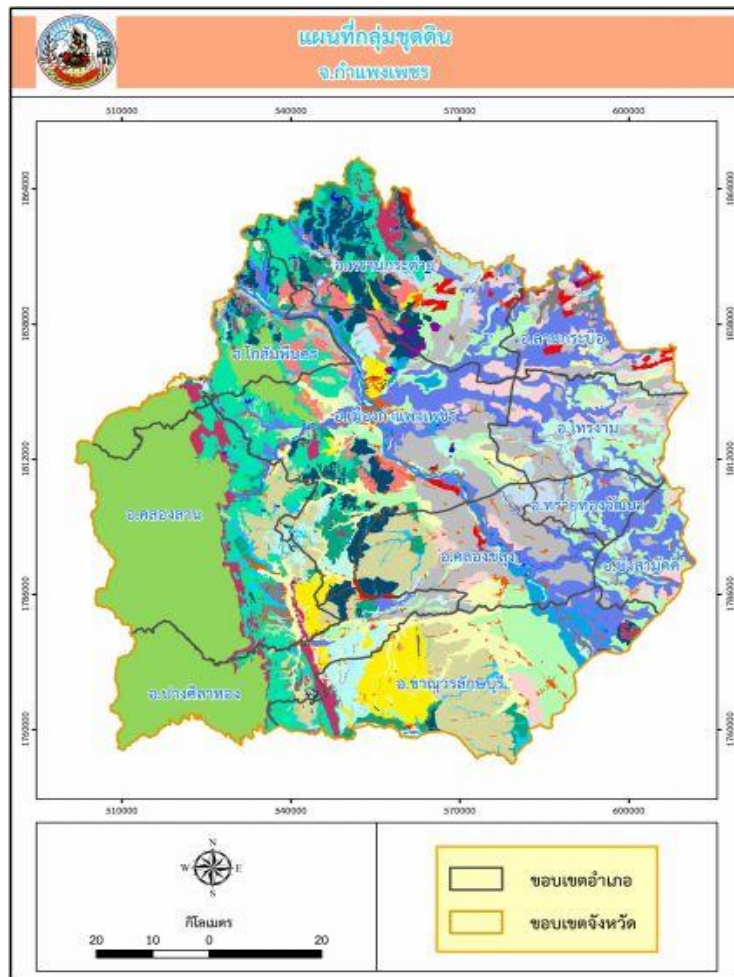

สแกน QR CODE

ข้อมูลแผนที่กลุ่มชุดดิน

จังหวัดกำแพงเพชร

เขตความเหมาะสมสำหรับพืชเศรษฐกิจ ข้าว ข้าวโพดเลี้ยงสัตว์ อ้อยโรงงาน มันสำปะหลัง และ
 ยางพารา การจัดทำเขตความเหมาะสมสำหรับพืชเศรษฐกิจ โดยมีการกำหนดเขตความเหมาะสมสำหรับพืช
 เศรษฐกิจออกเป็น ๔ ระดับ คือ

ระดับที่	๑	เขตเหมาะสมมาก	(S๑)
ระดับที่	๒	เขตเหมาะสมปานกลาง	(S๒)
ระดับที่	๓	เขตเหมาะสมน้อย	(S๓)
ระดับที่	๔	เขตไม่เหมาะสม	(N)

และทำการจำแนกชั้นความเหมาะสมย่อยลงไปอีก โดยระบุชนิดของข้อจำกัดไว้ต่อท้ายชั้นความ
 เหมาะสม ชนิดของข้อจำกัดหรือลักษณะของดินที่เป็นอันตรายหรือทำความเสียหายกับพืชที่พบในดิน
 ของจังหวัดกำแพงเพชร ได้แก่

๑. เนื้อดิน (texture) หรือ ชั้นอนุภาคดิน (particle size class) ใช้ตัวย่อ : s
๒. หินพื้นโพล์ (rockiness) ใช้ตัวย่อ : r
๓. อันตรายจากการถูกน้ำท่วม (flooding) ใช้ตัวย่อ : f
๔. ความเสี่ยงต่อการขาดแคลนน้ำ (rick of moisture shortage) ใช้ตัวย่อ : m
๕. ความอุดมสมบูรณ์ของดิน (nutrient status) ใช้ตัวย่อ : n
๖. การกร่อนของดิน (erosion) ใช้ตัวย่อ : e
๗. ความหนาของชั้นวัสดุอินทรีย์ (thickness of organic soil material) ใช้ตัวย่อ : o

ตารางที่ ๒ เขตความเหมาะสมของดินสำหรับปลูกข้าว

จังหวัด	ระดับความเหมาะสม	พื้นที่ (ไร่)	ร้อยละ
กำแพงเพชร	S๑ : เหมาะสมมาก	๑,๐๗๗,๑๔๒	๘๒
	S๒ : เหมาะสมปานกลาง	๑๗๐,๓๒๘	๑๓
	S๓ : เหมาะสมเล็กน้อย	๔๒,๑๑๗	๓
	N : เขตไม่เหมาะสม	๒๕,๓๐๙	๒
รวม		๑,๓๑๔,๘๙๖	๑๐๐

ที่มา: สถานีพัฒนาที่ดินกำแพงเพชร (ข้อมูล ณ วันที่ ๒๐ กุมภาพันธ์ ๒๕๖๓)

ตารางที่ ๓ เขตความเหมาะสมของดินสำหรับปลูกมันสำปะหลัง

จังหวัด	ระดับความเหมาะสม	พื้นที่ (ไร่)	ร้อยละ
กำแพงเพชร	S๑ : เหมาะสมมาก	๒๓๒,๗๘๖	๒๙
	S๒ : เหมาะสมปานกลาง	๒๖๕,๕๓๔	๓๓
	S๓ : เหมาะสมเล็กน้อย	๓๐๑,๗๓๗	๓๘
	N : เขตไม่เหมาะสม	๑,๒๕๔	๐
รวม		๘๐๑,๓๑๑	๑๐๐

ที่มา: สถานีพัฒนาที่ดินกำแพงเพชร (ข้อมูล ณ วันที่ ๒๐ กุมภาพันธ์ ๒๕๖๓)

ตารางที่ ๔ เขตความเหมาะสมของดินสำหรับปลูกอ้อย

จังหวัด	ระดับความเหมาะสม	พื้นที่ (ไร่)	ร้อยละ
กำแพงเพชร	S๑ : เหมาะสมมาก	๒๙๘,๑๑๒	๓๓
	S๒ : เหมาะสมปานกลาง	๔๒๐,๑๖๔	๔๗
	S๓ : เหมาะสมเล็กน้อย	๑๘๒,๗๘๑	๒๐
	N : เขตไม่เหมาะสม	๓๐	๐
รวม		๙๐๑,๐๘๗	๑๐๐

ที่มา: สถานีพัฒนาที่ดินกำแพงเพชร (ข้อมูล ณ วันที่ ๒๐ กุมภาพันธ์ ๒๕๖๓)

ตารางที่ ๕ เขตความเหมาะสมของดินสำหรับปลูกข้าวโพดเลี้ยงสัตว์

จังหวัด	ระดับความเหมาะสม	พื้นที่ (ไร่)	ร้อยละ
กำแพงเพชร	S๑ : เหมาะสมมาก	๓,๖๒๖	๑๑
	S๒ : เหมาะสมปานกลาง	๘,๕๒๕	๒๗
	S๓ : เหมาะสมเล็กน้อย	๑๕,๗๗๕	๔๙
	N : เขตไม่เหมาะสม	๔,๑๓๒	๑๓
รวม		๓๒,๐๕๘	๑๐๐

ที่มา: สถานีพัฒนาที่ดินกำแพงเพชร (ข้อมูล ณ วันที่ ๒๐ กุมภาพันธ์ ๒๕๖๓)

ตารางที่ ๖ เขตความเหมาะสมของดินสำหรับปลูกยางพารา

จังหวัด	ระดับความเหมาะสม	พื้นที่ (ไร่)	ร้อยละ
กำแพงเพชร	S๑ : เหมาะสมมาก	๔,๖๘๘	๙
	S๒ : เหมาะสมปานกลาง	๔๒,๔๖๘	๘๓
	S๓ : เหมาะสมเล็กน้อย	๔,๐๖๗	๘
	N : เขตไม่เหมาะสม	๑๑๐	๐
รวม		๕๑,๒๓๓	๑๐๐

ที่มา: สถานีพัฒนาที่ดินกำแพงเพชร (ข้อมูล ณ วันที่ ๒๐ กุมภาพันธ์ ๒๕๖๓)

๒.๔ แหล่งน้ำธรรมชาติของจังหวัด

จังหวัดกำแพงเพชร มีแหล่งน้ำธรรมชาติในลักษณะของแม่น้ำ ลำคลอง หนองและบึง แบ่งแหล่งน้ำได้สองกลุ่มน้ำคือ กลุ่มน้ำปิง และกลุ่มน้ำยม

กลุ่มน้ำปิง เป็นบริเวณที่รับน้ำที่มีสันปันน้ำล้อมรอบ เมื่อฝนตก น้ำฝนไหลลงสู่ทางน้ำและบึง ในบริเวณต่าง ๆ แล้วจึงไหลลงสู่แม่น้ำปิง ประกอบด้วยพื้นที่รับน้ำต่าง ๆ รวมพื้นที่ประมาณ ๕,๙๕๖ ตารางกิโลเมตร ประมาณร้อยละ ๖๙ ดังนี้

- กลุ่มน้ำคลองแม่ระกา เป็นที่ราบและเนินโดด มีลำน้ำสาขาต่าง ๆ ที่ไหลมาจากแนวสันปันน้ำ และเขาเขียว เขายอดเหล็ก เขาหนองจิก พื้นที่นี้ได้แก่ ชายแดนด้านเหนือของอำเภอฟรานกระต่าย มีพื้นที่รับน้ำประมาณ ๓๕๔ ตารางกิโลเมตร รูปแบบการระบายน้ำเป็นแบบกึ่งไม้ ประกอบด้วยลำคลองสาขาต่าง ๆ เช่น คลองแม่ระกา คลองหนองเตา คลองวังน้ำแดง คลองสมอโค่น ลำตะคล้อแสมสาร ลำต้าง ลำตะพานหิน และลำดินแดง

- กลุ่มน้ำคลองกระแชง คลองกระแชงมีต้นกำเนิดจากลำน้ำสาขาต่าง ๆ ที่ไหลมาจากแนวสันปันน้ำของเขาแก้ว เขาสี่เสียด เขาโล้น เขาคะนา เขาหนองยอ เขาหนองบัว สภาพพื้นที่อยู่ในเขตตำบลวังดวง อำเภอฟรานกระต่าย ตำบลโกสัมพีนี อำเภอมือง ฯ พื้นที่รับน้ำประมาณ ๗๗ ตารางกิโลเมตร มีรูปแบบการระบายน้ำเป็นแบบกึ่งไม้ ประกอบด้วยลำคลองสาขาต่าง ๆ เช่น คลองกระแชง ลำเขาปูน ลำมะละกอ ลำศาลเจ้า ลำโป่งจันทร์ ลำสะแกยุบ ลำน้ำสาขาดังกล่าวมีน้ำไหลประมาณ ๘ - ๑๐ เดือนในรอบปี ในบางปีช่วงเดือนกุมภาพันธ์ มีนาคม เมษายนและพฤษภาคม ไม่มีน้ำในลำน้ำ

- กลุ่มน้ำคลองวังเจ้า เกิดจากลำน้ำสาขาต่าง ๆ ที่ไหลจากแนวสันปันน้ำของเขาที่เป็นชายเขตตอนใต้ของอำเภอมือง ฯ จังหวัดตาก และทางด้านทิศตะวันตกของจังหวัดได้แก่ เขาอีโละโคะ ดอยปางสูง เขาปางมะโอ เขาวังเจ้า เขาเย็น เขาคันนา เขาตาโพ และเขาसन มีพื้นที่รับน้ำประมาณ ๒๖๕ ตารางกิโลเมตร รูปแบบการระบายน้ำเป็นแบบรูปกึ่งไม้ ประกอบด้วยลำคลองสาขาต่าง ๆ เช่น คลองวังเจ้า คลองข้าวเจ้า คลองแขยง ห้วยน้ำแดง คลองอีโละโคะ ซับขุนหมาก และอ้ายเปี้ย ลำน้ำวังเจ้ามีน้ำไหลตลอดปี

- กลุ่มน้ำลานดอกไม้ มีต้นกำเนิดจากเขาसन เขาตาโพ บริเวณตำบลดอกไม้ตก มีพื้นที่รับน้ำประมาณ ๒๒๙ ตารางกิโลเมตร มีคลองต่าง ๆ ที่ไหลไปบรรจบแม่น้ำปิง คลองวังปลา คลองวังชมพู คลองลานดอกไม้ คลองระหง คลองตะแบก และคลองประจักษ์ คลองเหล่านี้มีน้ำไหลเฉพาะในฤดูฝนเท่านั้น

- กลุ่มน้ำคลองแขยง คลองแขยงมีต้นกำเนิดจากเขาเตี้ย ๆ ได้แก่ มอสมบุญม มอสูง มอสมบัติ มอดินดำ เขาแก้ว เขาลับงา ในเขตตำบลคลองแม่ลาย ตำบลวังทอง ตำบลอ่างทอง ตำบลไตรตรึงษ์ ตำบลจํารงค์ อำเภอมือง ฯ พื้นที่รับน้ำประมาณ ๔๗๕ ตารางกิโลเมตร มีลำคลองสาขาต่าง ๆ เช่น คลองแขยง คลองปิ่นโต คลองเขมา คลองแม่สาย ห้วยกระบอก ห้วยแม่ปรัง รูปแบบการระบายน้ำเป็นแบบกึ่งไม้

- กลุ่มน้ำคลองสวนหมาก คลองสวนหมากมีกำเนิดจากลำน้ำสาขาต่าง ๆ ที่ไหลจากทิวเขาทางด้านทิศตะวันตกของจังหวัดกำแพงเพชร ได้แก่ เขาขุนลาน เขาใหญ่ เขาขุนคลองสวนหมาก เขาขาแข้ง เขาขุนแม่ละมุง เขาแม่กระสา เขาผาผึ้ง เขาตะบะ เขาอีซอม เขาตาครูปไข่ เขาเตาดำ เขาฝั่งใหญ่ เขาปางมะโอ เขาปางจะเล ดอยปางสูง และเขาอีโละโคะ ในเขตตำบลคลองน้ำไหล ตำบลโป่งน้ำร้อน ตำบลสังขาม อำเภอลองลาน ตำบลนาบ่อคำ ตำบลทรงธรรม ตำบลท่าขุนรวม ตำบลนครชุม อำเภอมือง ฯ มีพื้นที่รับน้ำประมาณ ๑,๐๙๕ ตารางกิโลเมตร มีรูปแบบการระบายน้ำเป็นแบบกึ่งไม้ ประกอบด้วยลำคลองสาขาต่าง ๆ เช่น คลองสวนหมาก คลองจำปา คลองไผ่ต้น ห้วยขาแข้ง คลองแม่กระสา คลองปรัง คลองเรวา คลองแม่ต๋า คลองเตอะโคะ คลองเตอะเนาะ คลองนายปู่ คลองเซคหล่อ คลองผู้ใหญ่เลา คลองเตาดำ คลองบึงใหญ่ คลองส้มโอ คลองอีหมี คลอง

ป้วน้อย คลองปลากั้ง คลองน้ำขาว คลองวังกะสัง คลองพลู คลองเตย คลองตะยุค คลองมดแดง คลองไทร คลองตำตา คลองคเคยาง คลองห้วยแม่ั่ว สำหรับน้ำพื้นผิว ประกอบด้วยหนองจำแพน หนองตะกั่ว หนองขำรุต หนองจิก

- กลุ่มน้ำคลองขลุง คลองขลุงมีกำเนิดจากทิวเขาทางด้านทิศตะวันตกคือเขาขุนลาน เขาขุนแม่ละมุง เขาห้วยโป่ง เขาน้ำตก เขาปางข้าวสาร เขาห้วยวัว เขาสองตาแล เขาสองพี่น้อง และเขาสามพี่น้อง ในเขตอำเภอคลองลาน กิ่งอำเภอปางศิลาทอง และอำเภอคลองขลุง มีพื้นที่รับน้ำประมาณ ๑,๖๙๗ ตารางกิโลเมตร มีรูปแบบการระบายน้ำเป็นแบบกึ่งไม้ เป็นกลุ่มน้ำที่มีลำน้ำสาขา ใหญ่สามสายไหลมาบรรจบกันคือคลองขลุง คลองลาน คลองน้ำไหล และมีลำคลองสาขาอื่น ๆ ประกอบด้วยคลองปลาสร้อย คลองอายชีพ คลองน้ำขาว คลองเต่าดำ คลองภู คลองยาง คลองหวาย คลองท่าส้ม คลองนา คลองพร้าว ลำน้ำคลองขลุงได้แยกสาขา ก่อนไหลไปบรรจบแม่น้ำปิง เป็นคลองสี่เสียดและคลองน้ำเย็น สำหรับน้ำพื้นผิวได้แก่ บึงหล่ม หนองขาบ หนองแห้ว หนองหม่น หนองช่องแมว หนองปลาไหล หนองอีม้า

- กลุ่มน้ำคลองรังวัด คลองรังวัดมีกำเนิดจากทิวเขาทางด้านทิศตะวันตกเฉียงใต้ของอำเภอ ขามูร์ลักษบุรี เป็นกลุ่มน้ำขนาดเล็ก ที่เกิดจากการไหลของคลองรังวัด คลองหามแห และคลองวังตาช่วย คลองดังกล่าวไหลไปบรรจบแม่น้ำปิงในเขตอำเภอขามูร์ลักษบุรี มีพื้นที่ประมาณ ๖๔๘ ตารางกิโลเมตร

- กลุ่มน้ำแม่ว่างค์ แม่น้ำว่างค์เกิดจากทิวเขาทางด้านทิศตะวันตกเฉียงใต้ของจังหวัด ได้แก่ เขาขุนน้ำเย็น เขาขุนสาม เขาดิน เขาโบโกจู เขาจู่อีเล เขาตาจ้อ เขาลก เขาปลายห้วยขาแข้ง เขาขาด ในเขตอำเภอปางศิลาทอง อำเภอขามูร์ลักษบุรี มีพื้นที่รับน้ำในเขตของจังหวัดประมาณ ๕๗๕ ตารางกิโลเมตร มีรูปแบบการกระจายของน้ำเป็นแบบกึ่งไม้ ในเขตจังหวัดกำแพงเพชร มีลำน้ำสำคัญคือ แม่น้ำว่างค์ ห้วยเขาแหลม ห้วยน้ำริน ห้วยแม่กี้ ห้วยเตือ คลองแม่กระสา ห้วยวัว ห้วยใหญ่ และคลองปลาอ้าว มีน้ำไหลตลอดปี สำหรับพื้นที่ครอบคลุมของกลุ่มน้ำปิงในเขตจังหวัดต่างๆ แสดงดังตาราง

ตารางที่ ๗ พื้นที่ในเขตลุ่มน้ำปิงของจังหวัดต่างๆ

จังหวัด	พื้นที่จังหวัด (ตร.กม.)	พื้นที่ในเขตลุ่มน้ำปิง		ร้อยละของ พื้นที่จังหวัด	ร้อยละของพื้นที่ ในลุ่มน้ำปิง
		(ตร.กม.)	(ไร่)		
กำแพงเพชร	8,541.34	4,622.99	2,889,367	54.12	13.39
เชียงราย	11,581.32	0.77	482	0.007	0.002
เชียงใหม่	22,070.31	18,726.12	11,703,825	84.85	54.22
ตาก	17,271.22	6,164.30	3,852,689	35.69	17.85
นครสวรรค์	9,567.04	412.34	257,713	4.31	1.19
แม่ฮ่องสอน	12,758.88	123.75	77,347	0.97	0.36
ลำปาง	12,488.39	2.60	1,624	0.02	0.008
ลำพูน	4,478.66	4,476.86	2,798,038	99.96	12.96
สุโขทัย	6,670.29	7.10	4,435	0.11	0.02
รวม		34,536.83	21,585,519		100.00

ที่มา : ศูนย์ป้องกันวิกฤติน้ำ กรมทรัพยากรน้ำ

ลุ่มน้ำยม ในเขตจังหวัดกำแพงเพชร มีพื้นที่ประมาณ ๑,๘๖๒ ตารางกิโลเมตร ลำน้ำต่าง ๆ จะไหลไปบรรจบแม่น้ำยม มีระดับความสูงประมาณ ๗๘ เมตร จากระดับน้ำทะเล พื้นที่เอียงไปตามแนวรูปพัด จากตำแหน่งสูงสุดที่อำเภอเมือง ฯ ต่ำสุด ๔๖ เมตร น้ำที่ล้นท่วมฝั่งแม่น้ำยมในอดีตจึงไหลไปลงแม่น้ำยม

แหล่งน้ำสำคัญที่เป็นห้วยและคลองได้แก่ คลองน้อย ห้วยวังชะโอน คลองวังเฉลียง คลองคนฉี่ ห้วยลำแม่ฝาย ห้วยมาบไทร ห้วยใหญ่ คลองคด คลองไม้แดง ห้วยดงฉัตร คลองอ้ายเจ๊ก คลองนอก คลองมาบ - น้ำลึก คลองวังบัว แม่น้ำกรุงจัน คลองละหาน คลองอ่อนใจ คลองชุนนาค คลองชุกคูก คลองวังเจ้า

แหล่งน้ำที่เป็นหนองและบึงขนาดใหญ่ได้แก่ บึงพิไกร บึงบอน หนองสีปัด หนองแหม หนองไผ่ บึงลูกนก หนองสะแกลาด หนองกระโดน หนองปรือกระเทียม บึงทับแสด หนองอ้ายคุด อ้ายงอ บึงวงใหญ่ บึงกระดาน หนองปรือ หนองแสง บึงกั่ว หนองไม้แดง หนองไพรงาม หนองสะแก บึงทุ่งช่อม หนองบ่อน้ำ บึงหล่ม บึงทับแวง บึงไผ่งาม บึงใหญ่ บึงน้อย บึงบ้าน หนองบัวใหญ่ บึงตี้ว บึงขี้หล่ม บึงตาราง บึงเขาควาย บึงสลิด บึงบ่อแดง บึงกอก บึงอ้อ บึงบัว สำหรับพื้นที่ครอบคลุมของกลุ่มน้ำยมในเขตจังหวัดต่าง ๆ แสดงดังตาราง

ตารางที่ ๘ พื้นที่ในเขตลุ่มน้ำยมในเขตจังหวัดต่างๆ

จังหวัด	พื้นที่จังหวัด (ตร.กม.)	พื้นที่ในเขตลุ่มน้ำยม		ร้อยละของ พื้นที่จังหวัด	ร้อยละของพื้นที่ ในลุ่มน้ำยม
		(ตร.กม.)	(ไร่)		
กำแพงเพชร	8,541.34	1,862.60	1,164,126	21.81	7.75
ตาก	17,271.22	195.36	122,099	1.13	0.81
นครสวรรค์	9,567.04	20.56	12,852	0.21	0.09
น่าน	12,215.06	527.55	329,719	4.319	2.19
พะเยา	6,182.16	2,513.50	1,570,939	40.657	10.45
พิจิตร	4,341.96	1,633.43	1,020,891	37.62	6.79
พิษณุโลก	10,524.94	1,529.61	956,007	14.53	6.36
แพร่	6,490.81	6,426.15	4,016,345	99.00	26.72
ลำปาง	12,488.39	2,616.56	1,635,351	20.95	10.88
สุโขทัย	6,670.29	6,606.01	4,128,755	99.04	27.47
อุตรดิตถ์	7,855.21	115.55	72,221	1.47	0.48
รวม		24,046.89	15,029,305		100.00

ที่มา : ศูนย์ป้องกันวิกฤติน้ำ กรมทรัพยากรน้ำ

๒.๕ บ่อบาดาล

จากข้อมูล ณ วันที่ ๒๘ มกราคม ๒๕๖๓ จากกรมทรัพยากรน้ำบาดาล พบว่า จังหวัด กำแพงเพชร มีบ่อบาดาลจำนวนรวมทั้งสิ้น ๑,๔๖๖ บ่อ กระจายอยู่ทั่วทุกอำเภอของจังหวัดกำแพงเพชร ดังนี้ อำเภอเมือง จำนวน ๒๕๔ บ่อ อำเภอไทรงาม จำนวน ๑๒๐ บ่อ อำเภอคลองลาน จำนวน ๗๔ บ่อ อำเภอชาลวาลักษณ์บุรี จำนวน ๒๖๘ บ่อ อำเภอคลองขลุง จำนวน ๑๙๘ บ่อ อำเภอพรานกระต่าย จำนวน ๑๔๔ บ่อ อำเภอลานกระบือ จำนวน ๑๕๕ บ่อ อำเภอทรายทองวัฒนา จำนวน ๕๘ บ่อ อำเภอปางศิลาทอง จำนวน ๗๐ บ่อ อำเภอ빙สามัคคี จำนวน ๙๓ บ่อ และอำเภอโกสัมพีนคร จำนวน ๓๒ บ่อ ข้อมูลแสดงดังตาราง

ตารางที่ ๙ จำนวนบ่อบาดาลจังหวัดกำแพงเพชร

อำเภอ	จำนวนบ่อบาดาล (บ่อ)
จังหวัดกำแพงเพชร	๑,๔๖๖
อำเภอเมืองกำแพงเพชร	๒๕๔
อำเภอไทรงาม	๑๒๐
อำเภอคลองลาน	๗๔
อำเภอชาลวาลักษณ์บุรี	๒๖๘
อำเภอคลองขลุง	๑๙๘
อำเภอพรานกระต่าย	๑๔๔
อำเภอลานกระบือ	๑๕๕
อำเภอทรายทองวัฒนา	๕๘
อำเภอปางศิลาทอง	๗๐
อำเภอ빙สามัคคี	๙๓
อำเภอโกสัมพีนคร	๓๒

ที่มา : กรมทรัพยากรน้ำบาดาล (ข้อมูล ณ วันที่ ๒๘ มกราคม ๒๕๖๓)

๒.๖ สระน้ำในไร่นา

สถานีพัฒนาที่ดินกำแพงเพชร สำนักงานพัฒนาที่ดินเขต ๙ รายงานข้อมูลสระน้ำในไร่นา ขนาด ๑,๒๖๐ ลบ.เมตร ในโครงการแหล่งน้ำไร่นานอกเขตชลประทาน ตั้งแต่ ปี ๒๕๕๘ - ๒๕๖๒ และ แผนปี ๒๕๖๓ - ๒๕๖๔ โดยในปี ๒๕๖๒ ที่ผ่านมา มีสระน้ำในไร่นา ขนาด ๑,๒๖๐ ลบ.เมตร จำนวนรวมทั้งสิ้น ๑๔๐ บ่อ แบ่งเป็น อำเภอโกสัมพีนคร ๑๔ บ่อ อำเภอชาลวาลักษณ์บุรี ๘ บ่อ อำเภอคลองขลุง ๓ บ่อ และอำเภอพรานกระต่าย ๑๑๕ บ่อ ทั้งนี้ มีแผนการดำเนินงานโครงการแหล่งน้ำในไร่นานอกเขตชลประทานรายอำเภอ ในปีงบประมาณ ๒๕๖๓ เป้าหมาย จำนวน ๘๔ บ่อ ในพื้นที่ ๑๕ ตำบล และในปีงบประมาณ ๒๕๖๔ มีแผนการดำเนินงานโครงการแหล่งน้ำในไร่นานอกเขตชลประทานรายอำเภอ โดยมีเป้าหมาย จำนวน ๑๕๐ บ่อ ในพื้นที่ ๒๙ ตำบล สำหรับรายละเอียดทั้งหมดแสดงดังตาราง

ตารางที่ ๑๐ จำนวนสระน้ำในไร่นา ขนาด ๑,๒๖๐ ไร่.เมตร (โครงการแหล่งน้ำในไร่นานอกเขตชลประทานขนาด ๑,๒๖๐ ไร่.ม.) ปี ๒๕๔๘ - ๒๕๖๔

สพข.	สพด.	ปีงบประมาณ	จำนวนบ่อ (บ่อ)
สพข.๙	กำแพงเพชร	๒๕๔๘	๑๕๐
		๒๕๔๙	๒๒๕
		๒๕๕๐	๔๐๐
		๒๕๕๑	๒๑๐
		๒๕๕๒	๒๐๕
		๒๕๕๓	๑๙๕
		๒๕๕๔	๘๐
		๒๕๕๕	๒๐๐
		๒๕๕๖	๑,๐๐๐
		๒๕๕๗	๑,๐๐๐
		๒๕๕๘	๑,๕๕๐
		๒๕๕๙	๓๐๐
		๒๕๖๐	๕๐๐
		๒๕๖๑	๒,๓๑๕
		๒๕๖๒	๑๔๐
		๒๕๖๓/(แผน)	๘๔
		๒๕๖๔/(แผน)	๑๕๐

ที่มา : สถานีพัฒนาที่ดินกำแพงเพชร สำนักงานพัฒนาที่ดินเขต ๙

ตาราง ๑๑ ผลการดำเนินงานโครงการแหล่งน้ำในไร่นานอกเขตชลประทานรายอำเภอ ปีงบประมาณ ๒๕๖๒

สพข.	สพด.	อำเภอ	จำนวนบ่อ (บ่อ)	ตำบล	จำนวนบ่อ (บ่อ)
สพข.๙	กำแพงเพชร	โกสัมพีนคร	๑๔	โกสัมพีนคร	๑๓
				ลานดอกไม้ตัก	๑
		ขามเฒ่า	๘	เกาะตาล	๑
				โค้งไผ่	๒
				ปางมะค่า	๓
				สลกบาตร	๒
		คลองขลุง	๓	หัวถนน	๓
		พรานกระต่าย	๑๑๕	คลองพิไกร	๑๘
				ถ้ากระต่ายทอง	๑
				ท่าไม้	๕
				พรานกระต่าย	๗
				วังควง	๔๖
				วังตะแบก	๒๘
				หนองหัววัว	๑๐
รวม			๑๔๐		๑๔๐

ตาราง ๑๒ แผนการดำเนินงานโครงการแหล่งน้ำในไร่นานอกเขตชลประทานรายอำเภอ ปีงบประมาณ ๒๕๖๓

สพข.	สพต.	อำเภอ	เป้าหมาย (บ่อ)	ตำบล	เป้าหมาย (บ่อ)
สพข.๙	กำแพงเพชร	โกสัมพีนคร	๑๒	โกสัมพี	๖
		"		เพชรชมพู	๖
		ขามเฒ่า	๑๗	ปางมะค่า	๑๔
		"		วังสามหมอ	๓
		คลองขลุง	๔	ท่าพุทรา	๒
		"		วังไทร	๒
		คลองลาน	๑๖	คลองน้ำไหล	๒
		"		คลองลานพัฒนา	๑๒
		"		สักงาม	๒
		เมือง	๓๕	คลองแม่ลาย	๙
		"		ไตรตรึงษ์	๓
		"		ท่าขุนราม	๖
		"		นครชุม	๖
		"		หนองปลิง	๒
		"		อ่างทอง	๙
รวม			๘๔ บ่อ	๑๕ ตำบล	๘๔ บ่อ

ที่มา : สถานีพัฒนาที่ดินกำแพงเพชร สำนักงานพัฒนาที่ดินเขต ๙

ตารางที่ ๑๓ แผนการดำเนินงานโครงการแหล่งน้ำในไร่นานอกเขตชลประทาน ปีงบประมาณ ๒๕๖๔

สพข.	สพต.	อำเภอ	เป้าหมาย (บ่อ)	ตำบล	เป้าหมาย (บ่อ)
สพข.๙	กำแพงเพชร	โกสัมพีนคร	๔	โกสัมพี	๔
		ขามเฒ่า	๓๗	เกาะตาล	๑
				โค้งไผ่	๑
				ดอนแตง	๑
				บ่อถ้ำ	๔
				ปางมะค่า	๑๘
				วังชะพลู	๑๐
				สลกบาตร	๒
		คลองขลุง	๒๖	คลองขลุง	๓
				แม่ลาด	๕
				วังไทร	๑๔
				วังบัว	๒
				หัวถนน	๒
		คลองลาน	๒๑	คลองน้ำไหล	๘
				คลองลานพัฒนา	๙
				สักงาม	๔
		ปางศิลาทอง	๑๗	ปางตาไว	๓
				โพธิ์ทอง	๔

ตารางที่ ๑๓ แผนการดำเนินงานโครงการแหล่งน้ำในไร่นานอกเขตชลประทาน ปีงบประมาณ ๒๕๖๔

สพข.	สพด.	อำเภอ	เป้าหมาย (บ่อ)	ตำบล	เป้าหมาย (บ่อ)
				หินดาด	๑๐
		พรานกระต่าย	๑๗	เขาคีรีส	๓
				ถ้ากระต่ายทอง	๑
				ท่าไม้	๑
				วังคอง	๘
				หนองหัววัว	๔
		เมือง	๒๘	คลองแม่ลาย	๗
				ไตรตรึงษ์	๓
				นาบ่อคำ	๓
				วังทอง	๖
				อ่าทอง	๙
รวม			๑๕๐ บ่อ	๒๙ ตำบล	๑๕๐ บ่อ

ที่มา : สถานีพัฒนาที่ดินกำแพงเพชร สำนักงานพัฒนาที่ดินเขต ๙

๒.๗ ปริมาณน้ำฝน

ลักษณะภูมิอากาศ ของจังหวัดกำแพงเพชรตามระบบการจำแนกภูมิอากาศของ Koppen เป็นแบบฝนเมืองร้อนเฉพาะฤดู (Tropical Savana Climate : Aw) มี ๓ ฤดูกาล ได้แก่ ฤดูฝน ตั้งแต่เดือนพฤษภาคมถึงเดือนตุลาคม ในช่วงนี้ทางภาคเหนือของประเทศไทยได้รับอิทธิพลจากลมมรสุมตะวันตกเฉียงใต้ ฤดูหนาว เริ่มจากเดือนพฤศจิกายนถึงเดือนกุมภาพันธ์ เป็นช่วงของลมมรสุมตะวันออกเฉียงเหนือซึ่งพัดพาเอาความหนาวเย็นและแห้งแล้งมาจากประเทศจีน สำหรับฤดูร้อนเริ่มตั้งแต่ปลายเดือนกุมภาพันธ์ถึงเดือนเมษายน ได้รับอิทธิพลจากลมมรสุมตะวันออกเฉียงใต้ ซึ่งพัดมาจากทะเลจีนใต้และอ่าวไทย ประกอบกับเป็นช่วงที่ได้รับแสงแดดเต็มที่ จึงมีอากาศร้อนและแห้งแล้งมาก จากข้อมูลของ สถานีตรวจอากาศกำแพงเพชร กรมอุตุนิยมวิทยา กระทรวงเทคโนโลยีสารสนเทศและการสื่อสาร สรุปได้ดังนี้

ปริมาณน้ำฝน ปริมาณน้ำฝนรวมตลอดปี (ปี ๒๕๖๒) รวมทั้งสิ้น ๑,๐๔๑.๗ มิลลิเมตร โดยเดือนกันยายน มีฝนตกมากที่สุดในรอบปี ปริมาณเฉลี่ย ๒๓๗.๗ มิลลิเมตร โดยมีวันที่ฝนตก จำนวน ๑๕ วัน และฝนตกน้อยที่สุดในเดือนธันวาคม ปริมาณเฉลี่ย ๐.๑ มิลลิเมตร โดยมีวันที่ฝนตก จำนวน ๑ วัน รวมจำนวนวันที่มีฝนตกตลอดทั้งปี ๙๙ วัน

ตารางที่ ๑๔ สถิติปริมาณฝน ณ สถานีอุตุนิยมวิทยากำแพงเพชร

ที่	รายการ	ปี พ.ศ.							
		๒๕๕๕	๒๕๕๖	๒๕๕๗	๒๕๕๘	๒๕๕๙	๒๕๖๐	๒๕๖๑	๒๕๖๒
๑	ฝนรวม (มิลลิเมตร)	๑,๒๙๙.๗	๑,๕๒๖.๙	๑,๒๘๑.๑	๙๖๗.๐	๑,๑๖๘.๙	๑,๘๖๓.๘	๑,๑๒๙.๖	๑,๐๔๑.๗
๒	จำนวนวันฝนตก (วัน)	๑๑๘	๑๒๕	๑๑๗	๑๑๒	๑๒๕	๑๔๕	๑๓๖	๙๙

ที่มา: สถานีอุตุนิยมวิทยากำแพงเพชร กรมอุตุนิยมวิทยา กระทรวงเทคโนโลยีสารสนเทศและการสื่อสาร

๒.๘ อุณหภูมิ

อุณหภูมิ อุณหภูมิสูงสุดเฉลี่ยรายปีเท่ากับ ๓๔.๖๗ องศาเซลเซียส และอุณหภูมิต่ำสุดเฉลี่ยรายปีเท่ากับ ๒๓.๖๓ องศาเซลเซียส โดยเดือนเมษายน มีค่าอุณหภูมิสูงสุด เฉลี่ย ๓๙.๓ องศาเซลเซียส และต่ำสุดในเดือนธันวาคม เฉลี่ย ๑๘.๒ องศาเซลเซียส

ตาราง ๑๕ สถิติอุณหภูมิสูงสุด - ต่ำสุด และเฉลี่ย/ปี ของปี ๒๕๖๒ ณ สถานีอุตุนิยมวิทยากำแพงเพชร

เดือน	อุณหภูมิสูงสุด	อุณหภูมิต่ำสุด	อุณหภูมิเฉลี่ย/เดือน
มกราคม	๓๓.๒	๒๑.๒	๒๗.๒
กุมภาพันธ์	๓๕.๕	๒๑.๒	๒๘.๓๕
มีนาคม	๓๗.๓	๒๒.๙	๓๐.๑
เมษายน	๓๙.๓	๒๕.๖	๓๒.๔๕
พฤษภาคม	๓๗.๘	๒๖.๕	๓๒.๑๕
มิถุนายน	๓๔.๖	๒๖	๓๐.๓
กรกฎาคม	๓๓.๘	๒๕.๗	๒๙.๗๕
สิงหาคม	๓๒.๔	๒๕	๒๘.๗
กันยายน	๓๓.๒	๒๔.๘	๒๙
ตุลาคม	๓๔.๒	๒๔.๖	๒๙.๔
พฤศจิกายน	๓๒.๙	๒๑.๙	๒๗.๔
ธันวาคม	๓๑.๘	๑๘.๒	๒๕
รวม	๓๔.๖๗	๒๓.๖๓	๒๙.๑๕

ที่มา: สถานีอุตุนิยมวิทยากำแพงเพชร กรมอุตุนิยมวิทยา กระทรวงเทคโนโลยีสารสนเทศและการสื่อสาร

๒.๙ ทรัพยากรป่าไม้ (ป่าชุมชน)

ทรัพยากรป่าไม้ที่สามารถพบได้ในจังหวัดกำแพงเพชร มีทั้งป่าเบญจพรรณ ป่าเต็งรัง และป่าดิบแล้ง โดยอยู่ทางด้านทิศตะวันตกของพื้นที่ กระจายอยู่ในเขตพื้นที่อนุรักษ์ป่าไม้ประเภทต่างๆ ปัจจุบันมีการบุกรุกทำลายพื้นที่ป่าเพื่อเปลี่ยนแปลงเป็นพื้นที่ทำการเกษตร และที่อยู่อาศัย มีการนำพื้นที่ป่าไปใช้ประโยชน์อย่างไม่คุ้มค่า ไม่มีการปลูกทดแทน ส่งผลทำให้เนื้อที่ป่ามีปริมาณลดลงกว่าในอดีตมาก

จากข้อมูลการแปลภาพถ่ายดาวเทียมของสำนักจัดการที่ดินป่าไม้ กรมป่าไม้ พบว่าในปี พ.ศ.๒๕๖๑ จังหวัดกำแพงเพชร มีเนื้อที่ป่าไม้จำนวน ๑,๒๔๗,๒๗๓.๓๘ ไร่ (๑,๙๙๕.๖๔ ตารางกิโลเมตร) หรือคิดเป็นร้อยละ ๒๓.๔๔ ของพื้นที่จังหวัด ในขณะที่เนื้อที่ไม้ใช้ป่า คิดเป็นร้อยละ ๗๖.๕๖ โดยเมื่อเปรียบเทียบกับพื้นที่ป่า ปี พ.ศ. ๒๕๕๙ - ปี พ.ศ. ๒๕๖๑ (สำหรับปี พ.ศ. ๒๕๖๒ อยู่ระหว่างการรวบรวมข้อมูล) ปรากฏดังตาราง ดังนี้

ตาราง ๑๖ เปรียบเทียบกับพื้นที่ป่า ปี พ.ศ. ๒๕๕๙ - พ.ศ. ๒๕๖๑

จังหวัด	พื้นที่ป่า (ไร่)			การเปลี่ยนแปลง (+/-)			
	ปี พ.ศ. ๒๕๕๙	ปี พ.ศ. ๒๕๖๐	ปี พ.ศ. ๒๕๖๑	๒๕๕๙ - ๒๕๖๐	ร้อยละ	๒๕๖๐ - ๒๕๖๑	ร้อยละ
กำแพงเพชร	๑,๒๓๘,๕๕๖.๔๔	๑,๒๓๘,๐๗๓.๕๕	๑,๒๔๗,๒๗๓.๓๘	-๕๒๒.๘๙	-๐.๐๔	๙,๑๙๙.๘๓	๐.๗๔

ที่มา : สำนักจัดการที่ดินป่าไม้ กรมป่าไม้ (ข้อมูล ณ วันที่ ๒๗ มกราคม ๒๕๖๓)

๒.๑๐ ป่าสงวนแห่งชาติ

จังหวัดกำแพงเพชรมีพื้นที่ป่าตามกฎหมาย โดยออกตามกฎกระทรวง และพระราชกฤษฎีกา กำหนดเป็นป่าสงวนแห่งชาติ จำนวน ๙ แห่ง ได้แก่

๑. ป่าคลองวังเจ้าและป่าคลองสวนหมาก อยู่ในเขตพื้นที่อำเภอเมืองกำแพงเพชร อำเภอคลองลาน และอำเภอโกสัมพีนคร

๒. ป่าคลองสวนหมากและป่าคลองขลุง อยู่ในเขตพื้นที่อำเภอเมืองกำแพงเพชร อำเภอคลองลาน และอำเภอคลองขลุง

๓. ป่าคลองขลุงและป่าแม่वंก อยู่ในเขตพื้นที่อำเภอชาณุวรลักษบุรี อำเภอคลองขลุง และอำเภอปางศิลาทอง

๔. ป่าไทรตริงษ์ อยู่ในเขตพื้นที่อำเภอเมืองกำแพงเพชร

๕. ป่าหนองเสือโฮกและป่าหนองแวม อยู่ในเขตพื้นที่อำเภอพรานกระต่าย

๖. ป่าหนองหลวง อยู่ในเขตพื้นที่อำเภอพรานกระต่าย และอำเภอลานกระบือ

๗. ป่าเขาเขียว-เขาสว่าง และป่าคลองห้วยทราย อยู่ในเขตพื้นที่อำเภอเมืองกำแพงเพชร อำเภอพรานกระต่าย

๘. ป่าแม่ระกา อยู่ในเขตพื้นที่อำเภอเมืองกำแพงเพชร อำเภอพรานกระต่าย อำเภอโกสัมพีนคร

๙. ป่าหนองคล้าและป่าดงฉัตร อยู่ในเขตพื้นที่อำเภอลานกระบือ อำเภอไทรงาม อำเภอพรานกระต่าย อำเภอเมืองกำแพงเพชร อำเภอชาณุวรลักษบุรี และอำเภอคลองขลุง

จังหวัดกำแพงเพชร มีอุทยานแห่งชาติ จำนวน ๓ แห่ง คือ อุทยานแห่งชาติแม่वंก เนื้อที่ ๕๕๘.๗๕๐ ไร่ อุทยานแห่งชาติคลองลาน เนื้อที่ ๑๘๗,๕๐๐ ไร่ และอุทยานแห่งชาติคลองวังเจ้า เนื้อที่ ๔๖๖,๘๗๕ ไร่ และมีเขตรักษาพันธุ์สัตว์ป่า จำนวน ๑ แห่ง คือ เขตรักษาพันธุ์สัตว์ป่าเขาสนามเพรียง เนื้อที่ ๖๓,๑๒๕ ไร่

๓. ข้อมูลการปกครอง/ประชากร

๓.๑ การแบ่งเขตการปกครอง

- อำเภอมี ๑๑ อำเภอ ๗๘ ตำบล ๙๕๗ หมู่บ้าน
- องค์การบริหารส่วนจังหวัด ๑ แห่ง
- เทศบาลเมือง ๓ แห่ง
- เทศบาลตำบล ๒๒ แห่ง
- องค์การบริหารส่วนตำบล ๖๔ แห่ง

ตารางที่ ๑๗ เขตการปกครองของจังหวัดกำแพงเพชร

ที่	อำเภอ	เขตการปกครอง					
		เทศบาลนคร	เทศบาลเมือง	เทศบาลตำบล	อบต.	ตำบล	หมู่บ้าน
๑	เมืองกำแพงเพชร	-	๒	๕	๑๒	๑๖	๒๒๐
๒	ชาณุวรลักษบุรี	-	๑	๒	๑๐	๑๑	๑๔๓
๓	คลองขลุง	-	-	๔	๙	๑๐	๑๐๓
๔	พรานกระต่าย	-	-	๔	๗	๑๐	๑๑๖
๕	ไทรงาม	-	-	๑	๗	๗	๗๑
๖	ลานกระบือ	-	-	๓	๕	๗	๖๘
๗	คลองลาน	-	-	๑	๓	๔	๖๘
๘	ทรายทองวัฒนา	-	-	๒	๒	๓	๓๘
๙	บึงสามัคคี	-	-	-	๓	๔	๔๕
๑๐	ปางศิลาทอง	-	-	-	๓	๓	๔๒
๑๑	โกสัมพีนคร	-	-	-	๓	๓	๔๓
	รวม	-	๓	๒๒	๖๔	๗๘	๙๕๗

ที่มา: ที่ทำการปกครองจังหวัดกำแพงเพชร

๓.๒ ข้อมูลประชากรและครัวเรือนเกษตรกร

มีประชากรทั้งสิ้น ๗๒๕,๘๖๗ คน แยกเป็นชาย ๓๕๙,๒๐๕ คน และหญิง ๓๖๖,๖๖๒ คน จำนวนครัวเรือน ๒๗๔,๕๔๓ ครัวเรือน ความหนาแน่นของประชากร ๘๔.๓๓ คน ต่อตารางกิโลเมตร

ตารางที่ ๑๘ จำนวนประชากรของจังหวัดกำแพงเพชร

อำเภอ	ชาย	หญิง	รวม	ครัวเรือน	พื้นที่ (ตร.กม.)	ความหนาแน่นของประชากร (ต่อ ตร.กม.)
จังหวัดกำแพงเพชร	๓๕๙,๒๐๕	๓๖๖,๖๖๒	๗๒๕,๘๖๗	๒๗๔,๕๔๓	๘๖๐๗.๔๙	๘๔.๓๓
อำเภอเมืองกำแพงเพชร	๖๘,๐๑๗	๖๙,๘๓๕	๑๓๗,๘๕๒	๕๑,๗๔๗	๑๙'๖๒.๐๔๗	๗๐.๒๖
อำเภอไทรงาม	๒๒,๗๗๕	๒๒,๘๗๐	๔๕,๖๔๕	๑๔,๖๔๔	๔๔๘.๘๕๘	๑๐๑.๖๙

อำเภอ	ชาย	หญิง	รวม	ครัวเรือน	พื้นที่ (ตร.กม.)	ความหนาแน่นของ ประชากร (ต่อ ตร.กม.)
อำเภอคลองลาน	๒๐,๖๑๘	๑๙,๘๒๒	๔๐,๔๔๐	๑๔,๖๙๑	๑๑๔๐.๒๔๕	๓๕.๔๗
อำเภอขามเฒ่า	๓๕,๒๖๕	๓๕,๕๖๖	๗๐,๘๓๑	๒๕,๔๑๖	๑๑๔๓.๑๔๒	๖๑.๙๖
อำเภอคลองขลุง	๒๘,๔๐๑	๒๙,๔๘๙	๕๗,๘๙๐	๒๓,๑๔๐	๑๑๘๕.๓๗๑	๔๘.๘๕
อำเภอพรานกระต่าย	๒๔,๖๐๘	๒๔,๔๘๗	๔๙,๐๙๕	๑๕,๙๕๙	๗๘๑.๘๘๒	๖๒.๗๙
อำเภอลานกระบือ	๑๖,๔๑๖	๑๖,๔๖๑	๓๒,๘๗๗	๑๐,๙๔๔	๓๕๙.๐๘๖	๙๑.๕๖
อำเภอทรายทองวัฒนา	๗,๒๖๑	๗,๑๗๗	๑๔,๔๓๘	๔,๑๐๗	๒๕๒.๙๖	๕๗.๐๘
อำเภอปางศิลาทอง	๑๕,๓๒๐	๑๕,๒๘๐	๓๐,๖๐๐	๑๐,๘๕๘	๔๘๐.๕๔๖	๖๓.๖๘
อำเภอบึงสามัคคี	๙,๓๑๑	๙,๓๓๔	๑๘,๖๔๕	๗,๑๒๖	๓๗๗.๑๘๖	๔๙.๔๓
อำเภอโกสัมพีนคร	๑๔,๔๑๘	๑๔,๓๖๖	๒๘,๗๘๔	๑๐,๔๕๙	๔๗๖.๑๖๗	๖๐.๔๕

ที่มา : กรมการปกครอง กระทรวงมหาดไทย (ข้อมูล ณ ธันวาคม ๒๕๖๒)

๓.๓ ด้านสังคมและวัฒนธรรม

๓.๓.๑ การนับถือศาสนา

ข้อมูลจากสำนักงานวัฒนธรรมจังหวัดกำแพงเพชร ณ วันที่ ๔ กุมภาพันธ์ ๒๕๖๓ รายงานว่า จังหวัดกำแพงเพชร มีศาสนสถานมหรานิกาย จำนวน ๕๘๗ แห่ง และศาสนสถานธรรมยุติกนิกาย จำนวน ๖๖ แห่ง แบ่งเป็น วัด ๓๘ แห่ง และ ที่พักสงฆ์ ๒๘ แห่ง

ตารางที่ ๑๙ จำนวนศาสนสถานที่นับถือพุทธศาสนาจำแนกตามนิกาย

(๑) มหรานิกาย

ที่	อำเภอ	จำนวนศาสนสถาน มหรานิกาย (แห่ง)
๑	เมืองกำแพงเพชร	๑๕๒
๒	คลองขลุง	๖๓
๓	คลองลาน	๔๗
๔	ปางศิลาทอง	๒๘
๕	โกสัมพีนคร	๓๓
๖	พรานกระต่าย	๔๐
๗	ทรายทองวัฒนา	๒๔
๘	ไทรงาม	๔๙
๙	ลานกระบือ	๓๓
๑๐	ขามเฒ่า	๙๕
๑๑	บึงสามัคคี	๒๓
	รวม	๕๘๗

ที่มา : สำนักงานวัฒนธรรมจังหวัดกำแพงเพชร (ข้อมูล ณ วันที่ ๓ กุมภาพันธ์ ๒๕๖๓)

(๒) ธรรมยุติกนิกาย

อำเภอ	จำนวนศาสนสถาน ธรรมยุติกนิกาย (แห่ง)	
	วัด	ที่พักร
อำเภอเมือง		
ต.ในเมือง	๗	๓
ต.นิคมทุ่งโพธิ์ทะเล	๖	๓
รวมอำเภอเมือง	๑๓	๖
อำเภอคลองลาน และอำเภอปางศิลาทอง	๑๑	๑๐
อำเภอโกสัมพีน	๕	๕
อำเภอขาณุวรลักษบุรี และอำเภอคลองขลุง	๙	๗
รวมจังหวัดกำแพงเพชร	๓๘	๒๘

ที่มา : สำนักงานวัฒนธรรมจังหวัดกำแพงเพชร (ข้อมูล ณ วันที่ ๓ กุมภาพันธ์ ๒๕๖๓)

ในขณะที่ จำนวนศาสนสถานอิสลาม และคริสต์ศาสนา จำแนกตามนิกาย ของจังหวัดกำแพงเพชร มีจำนวนรวมทั้งสิ้น ๔๔ แห่ง ประกอบด้วย ศาสนสถานอิสลาม จำนวน ๑ แห่ง ศาสนสถานคริสต์ จำนวน ๔๓ แห่ง แบ่งเป็น โปรเตสแตนต์ ๓๖ แห่ง และ โรมันคาทอลิก จำนวน ๗ แห่ง ข้อมูลปรากฏดังตาราง

ตาราง ๒๐ จำนวนศาสนสถานอิสลาม และคริสต์ศาสนา จำแนกตามนิกาย

ที่	อำเภอ	ศาสนสถานอิสลาม(แห่ง)		ศาสนสถานคริสต์ (แห่ง)		รวมศาสนสถาน (แห่ง)
		ชีอะห์	สุนี่	โปรเตสแตนต์	โรมันคาทอลิก	
๑	เมืองกำแพงเพชร	๑	-	๗	๑	๙
๒	คลองขลุง	-	-	๑	-	๑
๓	คลองลาน	-	-	๗	๓	๑๐
๔	ปางศิลาทอง	-	-	๔	-	๔
๕	โกสัมพีนคร	-	-	-	-	-
๖	พรานกระต่าย	-	-	๑๑	-	๑๑
๗	ทรายทองวัฒนา	-	-	-	-	-
๘	ไทรงาม	-	-	๑	-	๑
๙	ลานกระบือ	-	-	-	๒	๒
๑๐	ขาณุวรลักษบุรี	-	-	๕	-	๕
๑๑	บึงสามัคคี	-	-	-	๑	๑
	รวม	๑	-	๓๖	๗	๔๔

ที่มา: สำนักงานวัฒนธรรมจังหวัดกำแพงเพชร (ข้อมูล ณ วันที่ ๓ กุมภาพันธ์ ๒๕๖๓)

๓.๓.๒ ประเพณีและวัฒนธรรมสำคัญ

(๑) **ประเพณีนพพระ เล่นเพลง** งานประเพณีนพพระ-เล่นเพลง เป็นประเพณีที่สำคัญ ประเพณีหนึ่ง ของชาวจังหวัดกำแพงเพชร ที่ยึดถือปฏิบัติสืบทอดกันมาในแต่ละปี ซึ่งจะมีการจัดในช่วงวันเพ็ญ เดือน ๓ ประมาณเดือน กุมภาพันธ์ ของทุกปี

(๒) **ประเพณีสารทไทยกล้วยไข่** งานสารทไทยกล้วยไข่เมืองกำแพง เริ่มจัดขึ้นครั้งแรกในวันที่ ๒๖-๒๗ กันยายน พ.ศ.๒๕๒๔ ในสมัย นายจำนง ยิ่งเทียน เป็นผู้ว่าราชการจังหวัด มีชื่อว่่างาน "วันกล้วยไข่เมืองกำแพง" โดยมี นายศรี ศรีนนท์ ผู้จัดการทั่วไป โรงแรมเพชร, นายถนอม ภูทองคำ เกษตรอำเภอลองลาน, สื่อมวลชน จังหวัดกำแพงเพชร และ นายคะเนย์ เพิ่มทรัพย์ เกษตรจังหวัดกำแพงเพชร ในสมัยนั้น เป็นผู้เสนอโครงการ โดยมีวัตถุประสงค์เพื่อส่งเสริมการขายกล้วยไข่ เพราะช่วงเดือนกันยายนถึงตุลาคมเป็นช่วงที่มีผลผลิตออกมากที่สุดกิจกรรม ในงานประกอบด้วยการทำบุญการทำบุญตักบาตร และขายกล้วยไข่ สินค้าทางการเกษตร เป็นสำคัญ ในปี ๒๕๒๖ สมัยนายเชาว์ศ สุตลาภา ดำรงตำแหน่ง ผู้ว่าราชการจังหวัด ได้เปลี่ยนชื่องานเป็นงาน สารทไทย กล้วยไข่เมืองกำแพง มีไข่ งานสารทไทยกล้วยไข่เมืองกำแพงเพชร อย่างที่เรียกผิดๆกัน โดยมี การประกวดขบวนรถที่ตกแต่งด้วยกล้วยไข่เป็นหลัก ประกวดธิดากล้วยไข่, การประกวดกล้วยไข่, การจำหน่าย กล้วยไข่, การแข่งกวนกระยาสารท

ปัจจุบัน งานสารทไทยกล้วยไข่เมืองกำแพง ประกอบด้วยกิจกรรมการจัดนิทรรศการการเกษตร การเดินขบวนประกวดรถบุพชาติ จากทั่วทั้ง ๑๑ อำเภอ ในพื้นที่จังหวัดกำแพงเพชร พิธีเปิด กิจกรรมทอดผ้าป่า แถว การประกวดกล้วยไข่ ประกวดธิดากล้วยไข่ การจำหน่ายอาหารคาวหวานโบราณภายใต้บรรยากาศตลาด ย้อนยุค การออกร้านสินค้าพื้นเมืองต่าง ๆ และการแสดงศิลปวัฒนธรรมและศิลปะร่วมสมัยบริเวณเวทีกลาง ซึ่งจะ จัดที่บริเวณสนามหน้าว่าการอำเภอเมืองเป็นประจำทุกปี



ที่มา : สำนักงานวัฒนธรรมจังหวัดกำแพงเพชร

๔. ด้านโครงสร้างพื้นฐานและสาธารณูปโภค

๔.๑ การคมนาคมขนส่ง

๔.๑.๑ ถนน

(๑) โครงข่ายถนนของกรมทางหลวง

จังหวัดกำแพงเพชรมีถนนโครงข่ายหลักของกรมทางหลวง ซึ่งอยู่ในความรับผิดชอบของแขวง - ทางหลวงกำแพงเพชร รวมระยะทาง ๖๒๑.๔๘ กม. เชื่อมโยงอำเภอต่าง ๆ ในจังหวัด โดยมีทางหลวงหมายเลข ๑ (AH๑),(AH๒)เป็นถนนสายหลัก และมีทางหลวงสายรองเชื่อมต่อไปยังจังหวัดที่มีพื้นที่ติดต่อกันและอำเภอต่าง ๆ ครอบคลุมทุกอำเภอ

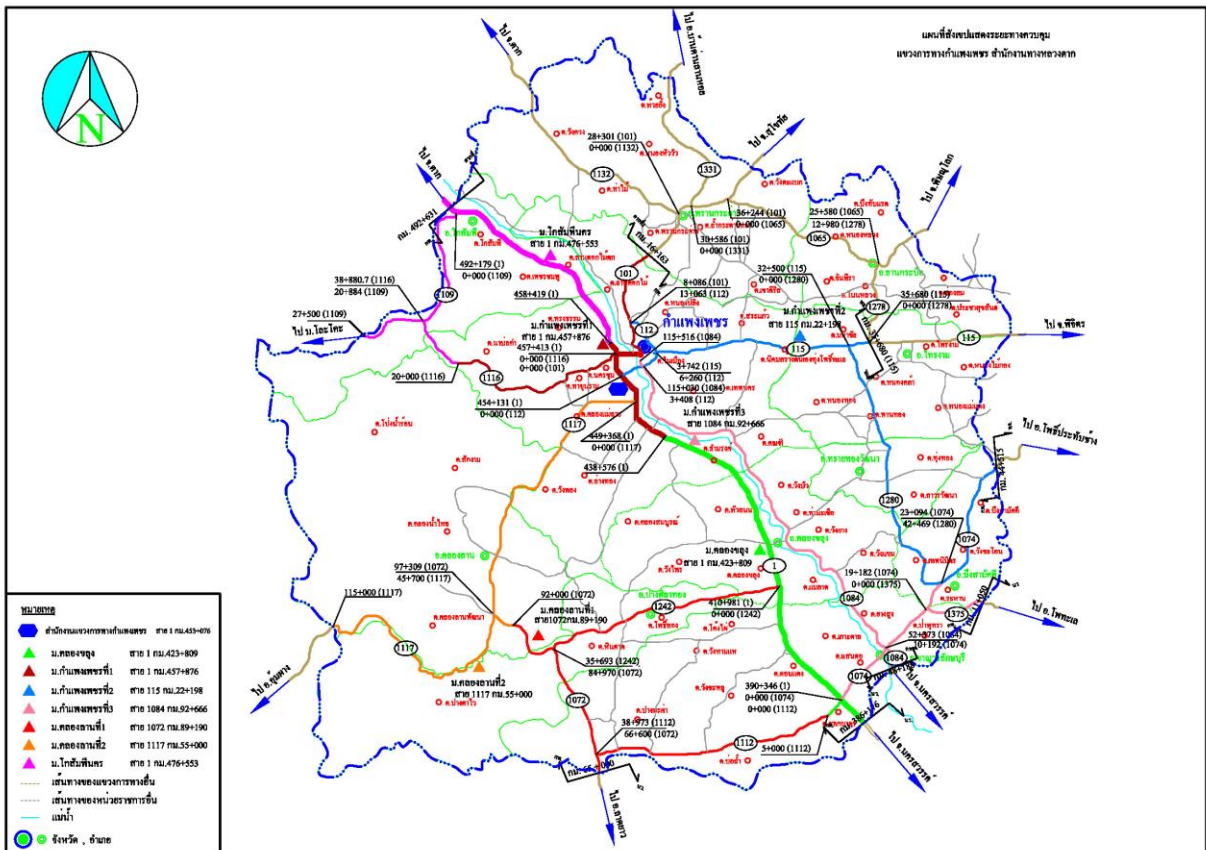

แผนที่ ๒ โครงข่ายถนนของกรมทางหลวง ที่มา : แผนพัฒนาจังหวัดกำแพงเพชร (พ.ศ. ๒๕๖๑ – ๒๕๖๕)

(๒) โครงข่ายถนนของกรมทางหลวงชนบท

จังหวัดกำแพงเพชรมีถนนโครงข่ายของกรมทางหลวงชนบท ซึ่งอยู่ในความรับผิดชอบของแขวงทางหลวงชนบทกำแพงเพชร รับผิดชอบบำรุงทางหลวงชนบทคลองขลุง และรับผิดชอบบำรุงทางหลวงชนบททรายทองวัฒนา รวมระยะทาง ๗๖๗.๗๒๓ กม. เชื่อมโยงจากทางหลวงสายหลักของกรมทางหลวงต่อไปยังตำบล และหมู่บ้านต่างๆ แยกเป็นถนนลาดยางระยะทางรวม ๗๕๐.๗๘๗ กม. (ร้อยละ ๙๗.๘) ถนนคอนกรีตเสริมเหล็กกรรมระยะทาง ๑๑.๘๒๘ กม. (ร้อยละ ๑.๕) และถนนลูกรังรวมระยะทาง ๕.๑๐๘ กม. (ร้อยละ ๐.๗)

๔.๑.๒ ไฟฟ้า

จังหวัดกำแพงเพชรมีหน่วยงานของการไฟฟ้าส่วนภูมิภาค (กฟภ.) รับผิดชอบการให้บริการไฟฟ้าแก่บ้านเรือนที่อยู่อาศัย และภาคธุรกิจ ๒ หน่วยงาน ได้แก่ การไฟฟ้าส่วนภูมิภาคจังหวัดกำแพงเพชร รับผิดชอบพื้นที่ ๗ อำเภอ คือ อำเภอเมืองกำแพงเพชร พรานกระต่าย ลานกระบือ ไทรงาม คลองลาน ปางศิลาทอง และโกสัมพีนคร และการไฟฟ้าส่วนภูมิภาคอำเภอขามเฒ่าบุรีรัมย์ รับผิดชอบพื้นที่ ๔ อำเภอ คือ อำเภอขามเฒ่าบุรีรัมย์ คลองขลุง ทวายทองวัฒนา และบึงสามัคคี โดยให้บริการไฟฟ้ารวม ทั้ง ๒ จุดรวมงาน (๑๑ อำเภอ) เท่ากับ ๒๑๒,๓๓๓ ราย แยกเป็นที่อยู่อาศัยของประชาชน จำนวน ๑๕๐,๖๘๐ ราย และภาคธุรกิจ/ส่วนราชการ ๒๑,๖๕๓ ราย มีเปอร์เซ็นต์ปริมาณการจ่ายโหลดไฟฟ้ารวม ๖๘.๔๕ เม็กกะวัตต์ และยังมีเปอร์เซ็นต์การรองรับการใช้ไฟฟ้าที่จะเพิ่มขึ้นได้อีก ๘๗.๗๘ % หรือ ๑๕๔.๙๒๖ เม็กกะวัตต์

ตารางที่ ๒๑ การให้บริการไฟฟ้าในพื้นที่จังหวัดกำแพงเพชรของการไฟฟ้าส่วนภูมิภาค (กฟภ.)

หน่วยงาน/ประเภทการใช้ไฟฟ้า	จำนวน (ราย)	% ปริมาณการจ่ายโหลดไฟฟ้า (เม็กกะวัตต์)	% การรองรับการใช้ไฟฟ้าที่จะเพิ่มขึ้น (เม็กกะวัตต์)
๑. การไฟฟ้าส่วนภูมิภาคจังหวัดกำแพงเพชร			
(๑) ที่อยู่อาศัย	๑๓๓,๕๔๕	} ๘๗.๘๑ MW.	} ๕๘.๑๙ MW.
(๒) กิจการธุรกิจ-ราชการ	๑๕,๓๑๓		
รวม	๑๔๘,๘๕๘	๘๘.๐๙	๓๙.๘๕
๒. การไฟฟ้าส่วนภูมิภาคอำเภอขามเฒ่าบุรีรัมย์			
(๑) ที่อยู่อาศัย	๕๗,๑๓๕	} ๓๓ MW.	} ๙๖.๗๓๖ MW.
(๒) กิจการธุรกิจ-ราชการ	๖,๓๔๐		
รวม	๖๓,๔๗๕	๒๐.๓๕	๗๔.๕๖
รวม (๑+๒)			
(๑) ที่อยู่อาศัย	๑๕๐,๖๘๐	} ๑๒๐.๘๑ MW.	} ๑๕๔.๙๒๖ MW.
(๒) กิจการธุรกิจ-ราชการ	๒๑,๖๕๓		
รวม	๒๑๒,๓๓๓	๖๘.๔๕	๘๗.๗๘

ที่มา : แผนพัฒนาจังหวัดกำแพงเพชร (พ.ศ. ๒๕๖๑ - ๒๕๖๕)

๔.๑.๓ ประปา

(๑) ประปาส่วนภูมิภาค

พื้นที่การให้บริการของการประปาส่วนภูมิภาค (กปภ.) ในพื้นที่จังหวัดกำแพงเพชรจะครอบคลุมเฉพาะพื้นที่ชุมชนที่มีบ้านเรือนและประชากรหนาแน่น มีผู้รับบริการ จำนวน ๒๗,๒๖๐ ราย จากจำนวนครัวเรือนทั้งหมดของจังหวัดจำนวน ๒๖๕,๑๒๐ ครัวเรือน หรือคิดเป็นร้อยละ ๙.๗๒ โดยมีสถานีแม่ข่าย/หน่วยบริการ จำนวน ๕ แห่ง ดังนี้

(๑.๑) แม่ข่ายกำแพงเพชร มีพื้นที่ให้บริการในเขตชุมชนของอำเภอเมืองกำแพงเพชร จำนวน ๕ เทศบาล/อบต. ได้แก่ เทศบาลเมืองกำแพงเพชร เทศบาลตำบลหนองปลิง เทศบาลตำบลนครชุม เทศบาลตำบลคลองแม่ลาย อบต.นครชุม และอบต.สระแก้ว

(๑.๒) หน่วยบริการศูนย์ราชการจังหวัดกำแพงเพชร มีพื้นที่ให้บริการในเขตชุมชนของอำเภอพรานกระต่าย จำนวน ๓ เทศบาล/อบต. ได้แก่ เทศบาลตำบลพรานกระต่าย เทศบาลตำบลบ้านพราน และอบต. ถ้ากระต่ายทอง

(๑.๓) หน่วยบริการลานกระบือ มีพื้นที่ให้บริการในเขตชุมชนของอำเภอลานกระบือ จำนวน ๒ เทศบาล/อบต. ได้แก่ เทศบาลตำบลลานกระบือ อบต.จันทิมา และ อบต.โนนพลวง

(๑.๔) หน่วยบริการคลองลาน มีพื้นที่ให้บริการในเขตชุมชนของอำเภอคลองลาน จำนวน ๒ เทศบาล/อบต. ได้แก่ เทศบาลตำบลคลองลานพัฒนา และ อบต.คลองน้ำไหล

(๒) ประปาหมู่บ้าน

จังหวัดกำแพงเพชรมีหมู่บ้านที่มีระบบประปาหมู่บ้านใช้แล้ว จำนวน ๙๐๓ หมู่บ้าน คิดเป็นร้อยละ ๙๕.๖ โดยมีระบบประปาหมู่บ้านถึง จำนวน ๑,๑๘๖ แห่ง จากจำนวนหมู่บ้านทั้งหมด ๙๔๕ หมู่บ้าน และยังมีหมู่บ้านที่ยังไม่มีระบบประปาหมู่บ้านอีกเพียง จำนวน ๔๒ หมู่บ้าน เท่านั้น หรือคิดเป็นร้อยละ ๔.๔ แต่ทั้งนี้ในภาพรวมหมู่บ้านของจังหวัดกำแพงเพชรจะมีน้ำสะอาดสำหรับใช้อุปโภคบริโภคครบคลุมทุกหมู่บ้าน เนื่องจากหมู่บ้านที่ยังไม่มีระบบประปาดังกล่าว เนื่องจากบางหมู่บ้านไม่มีแหล่งน้ำเพียงพอที่จะใช้ผลิตน้ำประปา แต่ประชาชนก็ได้ใช้น้ำประปราร่วมกับหมู่บ้านอื่น หรือระบบประปาภูเขา หรือจากประปา - ส่วนภูมิภาคจังหวัดตาก รวมทั้งมีบางหมู่บ้านที่ใช้น้ำจากบ่อน้ำตื้น

ตารางที่ ๒๒ การเข้าถึงน้ำประปาของประชาชนในหมู่บ้านในอำเภอต่าง ๆ ของจังหวัดกำแพงเพชร

ที่	อำเภอ	จำนวนหมู่บ้าน	หมู่บ้านที่มีประปาหมู่บ้าน			หมู่บ้านที่ยังไม่มีประปาหมู่บ้าน
			จำนวนหมู่บ้าน		จำนวนประปา (แห่ง)	
			จำนวน (หมู่บ้าน)	ร้อยละ		
๑	เมืองกำแพงเพชร	๒๑๔	๒๐๖	๙๖.๓	๒๒๖	๘
๒	ชาณุวรลักษบุรี	๑๓๘	๑๓๔	๙๗.๑	๒๐๒	๔
๓	ไทรงาม	๗๓	๗๓	๑๐๐	๑๐๒	-
๔	ทรายทองวัฒนา	๓๘	๓๘	๑๐๐	๔๙	-
๕	บึงสามัคคี	๔๕	๔๔	๙๗.๘	๔๘	๑
๖	พรานกระต่าย	๑๑๑	๙๘	๘๘.๓	๑๑๐	๑๓
๗	ลานกระบือ	๗๐	๖๗	๙๕.๗	๑๒๒	๓
๘	ปางศิลาทอง	๔๒	๔๒	๑๐๐	๗๙	-
๙	คลองลาน	๖๘	๖๑	๘๙.๗	๘๕	๗
๑๐	คลองขลุง	๑๐๓	๑๐๒	๙๙.๐	๑๒๕	๑
๑๑	โกสัมพีนคร	๔๓	๓๘	๘๘.๔	๓๘	๕
	รวม	๙๔๕	๙๐๓	๙๕.๖	๑๑๘๖	๔๒

ที่มา : แผนพัฒนาจังหวัดกำแพงเพชร (พ.ศ. ๒๕๖๑ - ๒๕๖๕)

๔.๒ พื้นที่ชลประทานและระบบชลประทานของจังหวัด

กรมชลประทานได้เข้ามาพัฒนาแหล่งน้ำผิวดินเพื่อการเกษตร โดยการจัดสร้างโครงการขนาดกลางและขนาดเล็กต่างๆ มากมาย นอกจากนี้ยังมีโครงการสูบน้ำด้วยพลังงานไฟฟ้า ของสำนักงานแห่งชาติ ซึ่งได้ติดตั้งสถานีสูบน้ำ ๙ แห่ง ซึ่งได้ทำการติดตั้งเครื่องสูบน้ำ นำน้ำจากแม่น้ำปิงมาใช้ในการเกษตร

แผนพัฒนาการเกษตรและสหกรณ์จังหวัดกำแพงเพชร พ.ศ. ๒๕๖๑ – ๒๕๖๔ ระบุว่า กรมชลประทานได้ดำเนินการพัฒนาระบบชลประทานไว้ในเขตจังหวัดกำแพงเพชรตั้งแต่เริ่มจนถึงปัจจุบัน มีดังนี้

(๑) **ด้านฝั่งซ้าย** หรือฝั่งตะวันออกของแม่น้ำปิง ได้ก่อสร้างระบบชลประทานที่เรียกว่า โครงการชลประทานขนาดกลาง รวม ๕ โครงการ คือ โครงการแหล่งน้ำชลประทานประเภทรับน้ำเอง ๔ โครงการ และโครงการอ่างเก็บน้ำ จำนวน ๑ โครงการ คือ โครงการท่อทองแดง วังบัว วังยาง หนองขวัญ และอ่างเก็บน้ำป่าบางสามารถส่งน้ำให้กับพื้นที่ในเขตอำเภอเมือง พรานกระต่าย คลองขลุง ขามวอร์ลักษบุรี ทราญทองวัฒนา ไทรงาม และอำเภอบึงสามัคคี และเขตอำเภอบรรพตพิสัย จังหวัดนครสวรรค์ ซึ่งโครงการชลประทานประเภทรับน้ำนองทั้ง ๔ โครงการ อาศัยน้ำต้นทุนจากเขื่อนภูมิพล จังหวัดตาก ระบายลงสู่แม่น้ำปิง และรับเข้าคลองส่งน้ำที่ได้ขุดมาเชื่อมกับแม่น้ำปิงเพื่อส่งให้กับพื้นที่เพาะปลูกบริเวณดังกล่าวข้างต้น และปัจจุบันได้มีการปรับปรุงขุดคลองมาเชื่อมต่อกับคลองชลประทาน จนสามารถขยายพื้นที่เพาะปลูกไปในเขตอำเภอลานกระบือ จังหวัดสุโขทัยและพิจิตรได้อีกจำนวนมาก มีรายละเอียดดังนี้

(๑.๑) **โครงการท่อทองแดง** ตั้งอยู่ที่ ตำบลหนองปลิง อำเภอเมือง จังหวัดกำแพงเพชร มีพื้นที่ชลประทานส่งน้ำเพื่อการเกษตร รวมทั้งสิ้น ประมาณ ๔๕๗,๐๕๘ ไร่ ในเขตตำบลหนองปลิง ตำบลสระแก้ว ตำบลเทพนคร อำเภอเมืองกำแพงเพชร ตำบลเขาคีรีส ตำบลคูยบ้านโอง ตำบลวังตะแบก ตำบลถ้ำกระต่ายทอง อำเภอพรานกระต่าย ตำบลมหาชัย ตำบลไทรงาม อำเภอไทรงาม และตำบลจันทิมา ตำบลโนนพลวง ตำบลหนองหลวง ตำบลบึงทับแถม ตำบลประชาสุขสันต์และตำบลช่องลม อำเภอลานกระบือ นอกจากนี้ยังท่อน้ำเพื่อให้การประปาส่วนภูมิภาค จังหวัดกำแพงเพชร เพื่อสูบน้ำผลิตประปาให้กับประชาชน ในเขตเทศบาลเมืองกำแพงเพชร เทศบาลตำบลนครชุม เทศบาลตำบลปากดง เทศบาลพรานกระต่าย

(๑.๒) **โครงการวังบัว** ตั้งอยู่ที่ ตำบลเทพนคร อำเภอเมือง จังหวัดกำแพงเพชร มีพื้นที่ชลประทานส่งน้ำเพื่อการเกษตร รวมทั้งสิ้น ประมาณ ๔๔๓,๙๓๘ ไร่ ในเขตตำบลเทพนคร ตำบลคณสิทธิ์ ตำบลนิคมทุ่งโพธิ์ทะเล อำเภอเมือง ตำบลปหนองคล้า ตำบลมหาชัย ตำบลพานทอง ตำบลหนองทอง ตำบลหนองแม่แตง ตำบลหนองไม้กอง อำเภอไทรงาม ตำบลทุ่งทราย ตำบลถาวรวัฒนา ตำบลทุ่งทอง อำเภอทราญทองวัฒนา ตำบลบึงสามัคคี อำเภอบึงสามัคคี

(๑.๓) **โครงการวังยาง** ตั้งอยู่ที่ ตำบลวังยาง อำเภอคลองขลุง จังหวัดกำแพงเพชร มีพื้นที่ชลประทานส่งน้ำเพื่อการเกษตร รวมทั้งสิ้น ประมาณ ๙๘,๑๙๘ ไร่ ในเขตตำบลวังยาง ตำบลวังแถม อำเภอคลองขลุง ตำบลเทพนิมิต ตำบลระหาร ตำบลวังชะโอน ตำบลบึงสามัคคี อำเภอบึงสามัคคี จังหวัดกำแพงเพชร นอกจากนี้ยังสามารถส่งน้ำในเขตตำบลหนองตาตู ตำบลบึงปลาทุ ตำบลหนองกรด ตำบลด่านช้าง อำเภอบรรพตพิสัย จังหวัดนครสวรรค์ และปัจจุบันขยายพื้นที่ส่งน้ำไปช่วยเหลือในเขตตำบลโพธิ์ไทรงาม ตำบลห้วยแก้ว ตำบลท่าเสา อำเภอโพทะเล และตำบลบึงนาราง อำเภอบึงนาราง จังหวัดพิจิตรอีกด้วย

(๑.๔) **โครงการหนองขวัญ** ตั้งอยู่ที่ ตำบลวังแถม อำเภอคลองขลุง จังหวัดกำแพงเพชร มีพื้นที่ชลประทานส่งน้ำเพื่อการเกษตร รวมทั้งสิ้นประมาณ ๒๙,๗๘๖ ไร่ ในเขตตำบลวังแถม อำเภอคลองขลุง ตำบลยางสูง ตำบลป่าพุทรา อำเภอขามวอร์ลักษบุรี ตำบลตาซัด ตำบลตาสังข์ ตำบลเจริญผล ตำบลด่านช้าง อำเภอบรรพตพิสัย จังหวัดนครสวรรค์

(๑.๕) โครงการอ่างเก็บน้ำป่าบาง ตั้งอยู่ที่ตำบลหนองหัววัว อำเภอพรานกระต่าย จังหวัด กำแพงเพชร เป็นโครงการชลประทานส่งน้ำสำหรับเพื่อ การอุปโภค - บริโภค โดยเฉพาะเท่านั้น

(๒) ด้านฝั่งขวา หรือฝั่งตะวันตกของแม่น้ำปิง เป็นพื้นที่แหล่งต้นน้ำลำธารสภาพภูมิประเทศมีลักษณะ เป็นภูเขาสูงสลับซับซ้อน และเนินเขาเตี้ยสลับที่ราบ ลาดเทไหลลงมาสู่แม่น้ำปิง ขาดแหล่งเก็บกักน้ำขนาดใหญ่ และขนาดกลาง ทำให้ไม่มีแหล่งเก็บกักน้ำต้นทุนไว้ให้ประชาชนทั่วไปและเกษตรกรได้ใช้อุปโภค - บริโภคและเพื่อ การเกษตร แหล่งน้ำที่กรมชลประทานและหน่วยงานต่าง ๆ ได้พัฒนา และก่อสร้างไว้เป็นเพียงแหล่งน้ำขนาดกลาง และขนาดเล็กไม่เพียงพอที่จะใช้ได้ตลอดฤดูแล้ง สำหรับพื้นที่ที่จะสามารถก่อสร้างและพัฒนาเป็นแหล่งเก็บกักน้ำ ขนาดกลางและขนาดใหญ่นั้น กรมชลประทานได้พิจารณาสภาพภูมิประเทศ และความเหมาะสมเบื้องต้นไว้เกือบ ครบคลุมแล้ว แต่ติดปัญหาเรื่องพื้นที่อยู่ในเขตอุทยานแห่งชาติเขตนุรักษ์พันธุ์สัตว์ป่า และ ป่าสงวนแห่งชาติ ตลอดจนชุมชนที่อยู่อาศัยของราษฎร ซึ่งต้องใช้งบประมาณค่อนข้างสูงในการก่อสร้างและปัญหาการอพยพราษฎร ออกจากพื้นที่

โครงการชลประทานที่กรมชลประทานได้พัฒนาและก่อสร้างไว้ในเขตฝั่งขวาหรือฝั่งตะวันตกของ แม่น้ำปิง ประกอบด้วย โครงการชลประทานขนาดกลาง จำนวน ๖ โครงการ ดังนี้ โครงการฝายท่ากระดาน ประตุระบายน้ำหินชะงอก ประตุระบายน้ำวังไทร ฝายคลองสวนหมาก อ่างเก็บน้ำคลองน้ำไหล และฝายยาง เป็น ลักษณะโครงการชลประทานประเภท เก็บกักน้ำและโครงการชลประทานประเภทอ่างเก็บน้ำขนาดเล็ก จำนวน ๑๒ โครงการ

สำหรับพื้นที่ของจังหวัดกำแพงเพชร ทางด้านฝั่งขวา หรือทิศตะวันตกของแม่น้ำปิง สภาพภูมิ ประเทศเป็น ลักษณะภูเขาสูงสลับลูกเนิน เป็นแหล่งต้นน้ำลำคลอง ลาดเทมาจรดแม่น้ำปิง และไม่สามารถนำน้ำ จากแม่น้ำปิงขึ้นไปใช้ประโยชน์ทางการเกษตรได้มากนัก ส่วนใหญ่ต้องใช้ระบบปั๊ม เช่น สถานีสูบน้ำด้วยไฟฟ้า ซึ่ง ได้ก่อสร้างไว้ตรวจสอบ จำนวนสถานีทั้งสิ้น ๕๐ สถานี นอกจากนี้ยังมีลำคลองธรรมชาติที่สำคัญ ซึ่งได้พัฒนา ก่อสร้างระบบชลประทานไว้แล้ว ดังนี้

(๑) โครงการฝายท่ากระดาน ตั้งอยู่ที่บ้านหัวฝาย ตำบลท่าขุนราม อำเภอเมือง จังหวัดกำแพงเพชร สามารถส่งน้ำช่วยเหลือพื้นที่การเกษตร ในเขตตำบลท่าขุนราม ตำบลคลองแม่ลาย และตำบลนครชุม อำเภอเมือง ได้ประมาณ ๓๐,๑๗๕ ไร่

(๒) โครงการประตุระบายน้ำหินชะงอก ตั้งอยู่ที่บ้านหินชะงอก ตำบลหินดาด อำเภอปางศิลาทอง สามารถส่งน้ำช่วยเหลือพื้นที่การเกษตรได้ ในเขตตำบลโพธิ์ทอง อำเภอปางศิลาทอง ตำบลหามแห ตำบลโค้งไผ่ ตำบลวังชะพลู อำเภอขามเฒ่าบุรี ได้ประมาณ ๖๐,๒๐๕ ไร่ และเป็นแหล่งเก็บกักน้ำต้นทุนในการผลิต น้ำประปาให้กับประชาชนอำเภอปางศิลาทอง

(๓) โครงการประตุระบายน้ำวังไทร ตั้งอยู่ที่ตำบลวังไทร อำเภอคลองขลุง จังหวัดกำแพงเพชร สามารถช่วยเหลือพื้นที่การเกษตร ในเขตตำบลวังไทร อำเภอคลองขลุง ได้ประมาณ ๒๒,๑๘๔ ไร่

(๔) โครงการฝายคลองสวนหมาก ตั้งอยู่ที่บ้านโป่งน้ำร้อน อำเภอคลองลาน จังหวัดกำแพงเพชร สามารถส่งน้ำช่วยเหลือพื้นที่การเกษตร ในเขตตำบลโป่งน้ำร้อน ตำบลสักงาม อำเภอคลองลาน และตำบลนาบ่อ คำ อำเภอเมือง ได้ประมาณ ๑๘,๒๐๘ ไร่

(๕) โครงการอ่างเก็บน้ำคลองน้ำไหล ตั้งอยู่ที่บ้านแม่สอด ตำบลคลองน้ำไหล อำเภอคลองลาน จังหวัดกำแพงเพชร สามารถส่งน้ำให้กับพื้นที่การเกษตร ได้ประมาณ ๒๕,๕๕๕ ไร่ และเป็นแหล่งเก็บกักน้ำต้นทุน เพื่อผลิตน้ำประปาในเขตอำเภอคลองลาน

(๖) โครงการฝายยาง ตั้งอยู่ที่บ้านท่าขึ้น ตำบลโพธิ์ทอง อำเภอปางศิลาทอง สามารถส่งน้ำช่วยเหลือ พื้นที่การเกษตร ในเขตตำบลโพธิ์ทอง อำเภอปางศิลาทอง ได้ประมาณ ๓๒,๙๑๓ ไร่

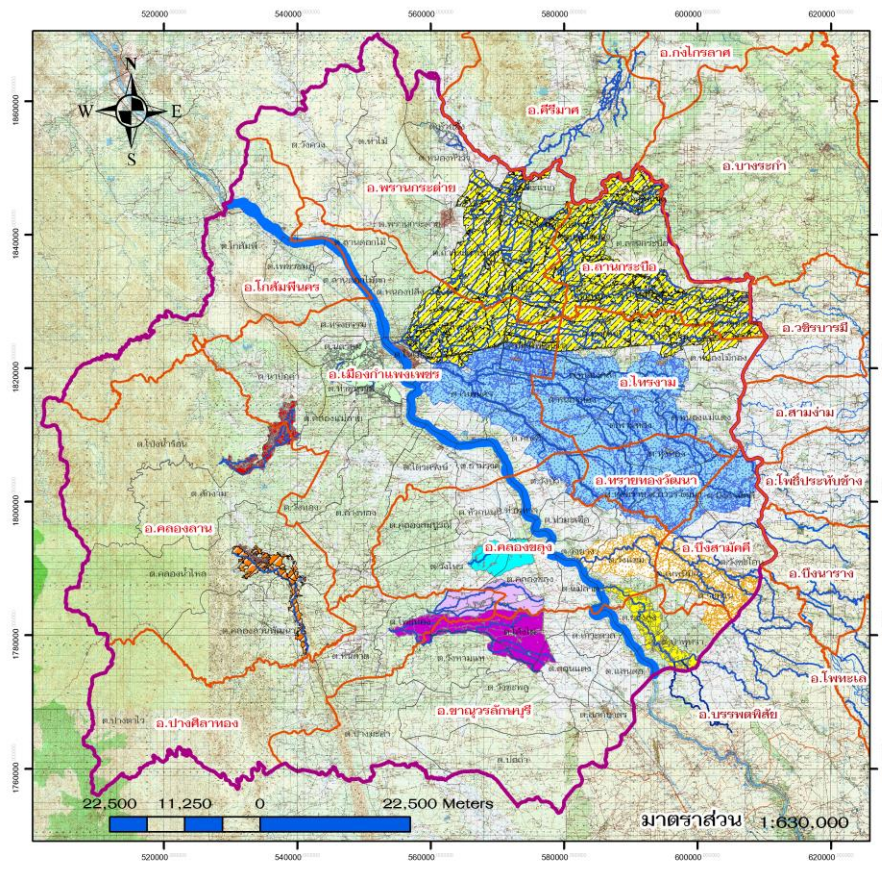

แผนที่แสดง
พื้นที่ชลประทาน
จังหวัดกำแพงเพชร
ขนาดกลาง 11 โครงการ
พื้นที่ 1,522,220 ไร่
สัญลักษณ์

- ขอบเขตจังหวัดกำแพงเพชร
- ขอบเขตอำเภอ
- ขอบเขตตำบลกำแพงเพชร
- โครงการท่าทองแดง 550,688 ไร่
- โครงการวังบัว 443,938 ไร่
- โครงการวังยาง 231,938 ไร่
- โครงการหนองขวัญ 102,375 ไร่
- โครงการวังไทร 22,184 ไร่
- โครงการหินชะโงก 60,205 ไร่
- โครงการฝายคลองสวนหมาก 18,208 ไร่
- โครงการฝายท่ากระดาน 30,175 ไร่
- โครงการฝายยางวังไทร 32,913 ไร่
- โครงการอ่างเก็บน้ำคลองน้ำไหล 25,555 ไร่
- โครงการอ่างเก็บน้ำห้วยปางบาง 4,041 ไร่
- แม่น้ำปิง ยาว 134.59 กม.



ข้อมูล โดยศูนย์สารสนเทศกรมชลประทาน
จัดทำ โครงการชลประทานกำแพงเพชร

ตารางที่ ๒๓ จำนวนแหล่งน้ำตามประเภทแหล่งน้ำ เป็นรายอำเภอ พ.ศ. ๒๕๖๒

อำเภอ	รวม	ประเภทแหล่งน้ำ							
		อ่างเก็บน้ำ			ฝาย คอนกรีต	สระ/ หนอง/บึง	คู/ คลอง	บ่อ บาดาล	บ่อน้ำ ตื้น
		ใหญ่	กลาง	เล็ก					
เมืองกำแพงเพชร	๑๘๒	-	๑	-	๖๕	-	๖๘	๔๘	-
ไทรงาม	๘๘	-	-	-	๒	-	๕	๘๑	-
คลองลาน	๙๕	-	๑	๙	๓๙	-	๓๘	๘	-
ชาณุวรลักษบุรี	๑๓๙	-	-	๒	๓๘	-	๖๐	๓๙	-
คลองขลุง	๘๐	-	๑	-	๗	-	๔๐	๓๓	-
พรานกระต่าย	๑๑๗	-	-	-	๒๗	-	๔๗	๔๒	-
ลานกระบือ	๘๕	-	-	-	-	-	๑๐	๗๕	-
ทรายทองวัฒนา	๕๕	-	-	-	-	-	๓	๕๒	-
บึงสามัคคี	๖๒	-	-	-	๘	-	๒๒	๓๒	-
ปางศิลาทอง	๙๓	-	-	๑	๔๑	๑	๓๖	๑๔	-
โกสัมพีนคร	๒๕	-	-	-	-	-	๒๔	๑	-
รวม	๑,๐๒๑	-	๓	๑๒	๒๒๗	๑	๓๕๓	๔๒๕	-

ที่มา : โครงการชลประทานกำแพงเพชร (ข้อมูล ณ วันที่ ๑๙ กุมภาพันธ์ ๒๕๖๓)

ตารางที่ ๒๔ ปริมาณน้ำที่เก็บเฉลี่ยทั้งปี จำแนกตามประเภทแหล่งน้ำ เป็นรายอำเภอ พ.ศ. ๒๕๖๒

อำเภอ	ประเภทแหล่งน้ำ (ลบ.ม.)			
	อ่างเก็บน้ำ	ฝายคอนกรีต	ประตูละบายน้ำ	รวม
เมืองกำแพงเพชร	๔,๘๓๔,๐๐๐	-	-	๔,๘๓๔,๐๐๐
ไทรงาม	-	-	-	-
คลองลาน	๒๔,๗๔๑,๐๐๐	-	-	๒๔,๗๔๑,๐๐๐
ขามเฒ่า	๗,๐๐๐	-	-	๗,๐๐๐
คลองขลุง	-	-	-	-
พรานกระต่าย	๙๓๕,๐๐๐	-	-	๙๓๕,๐๐๐
ลานกระบือ	-	-	-	-
ทรายทองวัฒนา	-	-	-	-
บึงสามัคคี	-	-	-	-
ปางศิลาทอง	๒,๐๐๐	-	-	๒,๐๐๐
โกสัมพีนคร	-	-	-	-
รวม	๓๐,๕๑๙,๐๐๐	-	-	๓๐,๕๑๙,๐๐๐

ที่มา : โครงการชลประทานกำแพงเพชร (ข้อมูล ณ วันที่ ๑๙ กุมภาพันธ์ ๒๕๖๓)

ตารางที่ ๒๕ ข้อมูลการติดตามผลการเพาะปลูกพืชฤดูฝน ปี ๒๕๖๒

โครงการ	พื้นที่ชลประทาน	การปลูกข้าวนาปี		
		แผน	ผล	เก็บเกี่ยว
ชลประทานกำแพงเพชร	๑๘๙,๒๔๐	๑๒๗,๘๕๙	๙๔,๔๕๑ (๗๔%)	๗๒,๕๒๓ (๗๗%)
โครงการส่งน้ำและบำรุงรักษาท่อทองแดง	๕๕๐,๖๘๘	๒๗๑,๔๑๒	๓๕๙,๖๕๗ (๑๓๓%)	๑๘๑,๘๔๓ (๕๑%)
โครงการส่งน้ำและบำรุงรักษาวังบัว	๔๔๓,๙๓๘	๒๗๔,๐๙๒	๑๕๖,๓๗๖ (๕๗%)	๑๓๓,๖๘๘ (๘๕%)
โครงการส่งน้ำและบำรุงรักษาวังยางหนองขวัญ	๓๓๓,๘๔๗	๒๔๖,๕๔๙	๒๑๔,๒๑๘ (๘๗%)	๑๙๙,๖๓๓ (๙๓%)
รวม	๑,๕๑๗,๗๑๓	๙๑๙,๙๒๑	๘๒๔,๗๐๒ (๙๔%)	๕๘๗,๖๘๗ (๔๕%)

ที่มา : โครงการชลประทานกำแพงเพชร (ข้อมูล ณ วันที่ ๑ ตุลาคม ๒๕๖๒)

ตารางที่ ๒๖ ข้อมูลการติดตามผลการเพาะปลูกพืชฤดูฝน ปี ๒๕๖๓

โครงการ	พื้นที่ชลประทาน	การปลูกข้าวนาปี		
		แผน	ผล	เก็บเกี่ยว
ชลประทานกำแพงเพชร	๑๘๙,๒๔๐	๑๑,๘๐๐	๑๗,๙๓๓	๙,๘๑๘
โครงการส่งน้ำและบำรุงรักษาท่อทองแดง	๕๕๐,๖๘๘	-	๘๗,๙๖๔	-
โครงการส่งน้ำและบำรุงรักษาวังบัว	๔๔๓,๙๓๘	-	๓๑,๑๑๓	-
โครงการส่งน้ำและบำรุงรักษาวังยางหนองขวัญ	๓๓๓,๘๔๗	-	-	-
รวม	๑,๕๑๗,๗๑๓	๑๑,๘๐๐	๑๓๗,๐๑๐	๙,๘๑๘

ที่มา : โครงการชลประทานกำแพงเพชร (ข้อมูล ณ วันที่ ๔ กุมภาพันธ์ ๒๕๖๓)

๕. ข้อมูลด้านเศรษฐกิจของจังหวัดกำแพงเพชร

๕.๑ สภาพเศรษฐกิจโดยทั่วไปของจังหวัดกำแพงเพชร

จากรายงานภาวะเศรษฐกิจการคลังจังหวัดกำแพงเพชร ประจำเดือนธันวาคม ๒๕๖๒ รายงานว่า เศรษฐกิจจังหวัดในเดือนธันวาคม ๒๕๖๒ ขยายตัวเมื่อเทียบกับช่วงเดือนเดียวกันของปีก่อนแต่ชะลอตัว จากเดือนก่อนเป็นผลจากด้านการใช้จ่าย (อุปสงค์) หดตัวจากการใช้จ่ายภาครัฐหดตัวต่อเนื่องจากการเบิกจ่ายงบประมาณและงบลงทุน การบริโภคภาคเอกชนขยายตัวดีในหมวดการใช้จ่ายสินค้าในชีวิตประจำวันจากมาตรการของภาครัฐที่ช่วยกระตุ้นกำลังซื้อบางส่วน ทางด้านการใช้จ่ายสินค้าคงทนประเภทรถยนต์ รถจักรยานยนต์ยังไม่ฟื้นตัว การลงทุนภาคเอกชนขยายตัวจากการลงทุนด้านอสังหาริมทรัพย์ การขยายปลูก เครื่องประดับ การผลิตปุ๋ยเคมีด้านการผลิต (อุปทาน) ขยายตัวจากภาคเกษตรกรรมโดยปริมาณมันสำปะหลัง และอ้อยโรงงานที่เพิ่มขึ้น ภาคอุตสาหกรรม ขยายตัวจากปริมาณการผลิตเครื่องดื่มและปริมาณการใช้ไฟฟ้าพลังงาน แสงอาทิตย์ภาคบริการ ขยายตัวจากยอดขายธุรกิจค้าส่งค้าปลีก ส่วนหนึ่งเป็นผลจากมาตรการกระตุ้นการท่องเที่ยวในประเทศ เสถียรภาพเศรษฐกิจอัตราเงินเฟ้อสูงขึ้นจากราคาอาหารสดในสินค้าประเภทข้าว แป้ง เนื้อสัตว์ ไข่ นม ผัก ผลไม้ ด้านเงินฝากและสินเชื่อขยายตัว และการจ้างงานขยายตัว

เศรษฐกิจด้านอุปทาน (การผลิต) เดือนธันวาคม ๒๕๖๒ ขยายตัวร้อยละ ๑๑.๗ เมื่อเปรียบเทียบกับช่วงเดือนเดียวกัน ของปีก่อนแต่ปรับตัวดีขึ้นจากเดือนก่อนที่หดตัวร้อยละ -๕.๔ ตามการขยายตัวของการผลิตภาคเกษตรกรรม โดย ดัชนีผลผลิตภาคเกษตรกรรมขยายตัวร้อยละ ๓๑.๓ เมื่อเปรียบเทียบกับช่วงเดือนเดียวกันของปีก่อนและขยายตัวจาก เดือนก่อนที่หดตัวร้อยละ -๖๑.๑ จากการเพิ่มขึ้นของปริมาณผลผลิตมันสำปะหลังและอ้อยโรงงาน ดัชนีผลผลิต ภาคอุตสาหกรรมขยายตัวร้อยละ ๓.๑ เมื่อเปรียบเทียบกับช่วงเดือนเดียวกันของปีก่อนและขยายตัวจากเดือนก่อนที่หดตัวร้อยละ -๘.๖ จากการขยายตัวของปริมาณการผลิตเครื่องดื่มและปริมาณการใช้ไฟฟ้าพลังงานแสงอาทิตย์ดัชนีผลผลิตภาค บริการขยายตัวร้อยละ ๕.๑ เมื่อเปรียบเทียบกับช่วงเดือนเดียวกันของปีก่อนและชะลอตัวจากเดือนก่อนที่ขยายตัว ร้อยละ ๑๓.๖ พิจารณาจากยอดขายธุรกิจค้าส่งค้าปลีกเพิ่มขึ้นร้อยละ ๑๔.๑ ส่วนหนึ่งเป็นผลจากการใช้จ่ายผ่านมาตรการ กระตุ้นการท่องเที่ยวในประเทศ

เศรษฐกิจด้านอุปสงค์ (การใช้จ่าย) เดือนธันวาคม ๒๕๖๒ หดตัวร้อยละ -๙.๘ เมื่อเปรียบเทียบกับช่วงเดือนเดียวกันของปีก่อน และหดตัวจากเดือนก่อนที่ขยายตัวร้อยละ ๑๑.๔ โดยปัจจัยสำคัญมาจากดัชนีการใช้จ่ายภาครัฐหดตัวร้อยละ -๔๒.๑ เมื่อเปรียบเทียบกับช่วงเดือนเดียวกันของปีก่อนและหดตัวต่อเนื่องจากเดือนก่อนที่หดตัวร้อยละ -๖.๕ มาจากการเบิกจ่ายงบประมาณ และ งบลงทุนได้ลดลงร้อยละ -๓๘.๒ และ -๘๘.๒ ตามลำดับ เนื่องจาก พรบ.งบประมาณรายจ่ายประจำปีงบประมาณ พ.ศ. ๒๕๖๓ ยังไม่ประกาศใช้ทำหน่วยงานยังไม่ได้รับจัดสรรงบประมาณ ดัชนีการบริโภคภาคเอกชนขยายตัวร้อยละ ๑๑.๑ เมื่อเปรียบเทียบกับช่วงเดือนเดียวกันของปีก่อนแต่ชะลอตัวจากเดือนก่อนที่ขยายตัวร้อยละ ๒๒.๔ จากการใช้จ่ายใช้สอยสินค้าในชีวิตประจำวัน สะท้อนจากภาษีมูลค่าเพิ่มหมวดค้าส่งค้าปลีกที่จัดเก็บได้จำนวน ๑๙๗.๐ ล้านบาท ขยายตัวร้อยละ ๑๔.๑ จากภาครัฐมีมาตรการกระตุ้นเศรษฐกิจเพื่อช่วยพยุงกำลังซื้อ มาตรการกระตุ้นเศรษฐกิจของรัฐบาลผ่านบัตรสวัสดิการแห่งรัฐ และโครงการชิมช้อปใช้

ด้านรายได้เกษตรกรเดือนธันวาคม ๒๕๖๒ ขยายตัวร้อยละ ๓๕.๒เมื่อเปรียบเทียบกับช่วงเดือนเดียวกันของปีก่อนและ ขยายตัวจากเดือนก่อนที่หดตัวร้อยละ -๖๐.๐ จากปริมาณผลผลิตเกษตรขยายตัวร้อยละ ๓๑.๓ จากปริมาณมันสำปะหลังและอ้อย โรงงานที่เพิ่มขึ้น ทางด้านราคาสินค้าเกษตรเฉลี่ยเพิ่มขึ้นร้อยละ ๒.๙

๕.๒ ผลิตภัณฑ์มวลรวมจังหวัด (GPP) ณ ราคาประจำปี : ปี ๒๕๖๐ เท่ากับ ๑๑๐,๒๔๘ ล้านบาท (ลำดับที่ ๒ ของภาคเหนือ ลำดับที่ ๒๔ ของประเทศ) มีผลิตภัณฑ์มวลรวมต่อประชากร (รายได้ต่อประชากร) เท่ากับ ๑๔๒,๖๖๐ บาท/คน/ปี (ลำดับที่ ๒ ของภาคเหนือ ลำดับที่ ๒๔ ของประเทศ) โครงสร้างการผลิตหลักของจังหวัดมาจากภาคอุตสาหกรรม (สาขาการทำเหมืองแร่และเหมืองหิน และสาขาการผลิตอุตสาหกรรม) ร้อยละ ๔๕.๐๖ มีมูลค่า ๔๙,๖๗๓ ล้านบาท และภาคเกษตรกรรม ร้อยละ ๒๑.๒๐ มีมูลค่า ๒๓,๓๖๙ ล้านบาท

ตารางที่ ๒๗ ผลิตภัณฑ์มวลรวมจังหวัด (GPP) ณ ราคาประจำปี : ปี ๒๕๖๐

ผลิตภัณฑ์มวลรวมจังหวัด (GPP) ณ ราคาประจำปี : ปี ๒๕๖๐ GROSS PROVINCIAL PRODUCT AT CURRENT MARKET PRICES	
จังหวัดกำแพงเพชร (KAM PHAENG PHET)	หน่วย : ล้านบาท
	ปี ๒๕๖๐
ภาคเกษตรกรรม (Agriculture)	๒๓,๓๖๙
เกษตรกรรม การป่าไม้และการประมง (Agriculture, Forestry and Fishing)	๒๓,๓๖๙
นอกภาคเกษตรกรรม (Non – Agriculture)	๘๖,๘๘๐
การทำเหมืองแร่และเหมืองหิน (Mining and Quarrying)	๑๗,๘๐๓
อุตสาหกรรม (Manufacturing)	๓๑,๘๗๐
การไฟฟ้า ก๊าซ และการประปา (Electricity, gas and water supply)	๑,๑๕๕
การจัดหาน้ำ การจัดการน้ำเสียและของเสียรวมถึงกิจกรรมที่เกี่ยวข้อง (Water Supply; Sewerage, Waste Management and Remediation Activities)	๗๐๔
การก่อสร้าง (Construction)	๑,๙๖๒
การขายส่ง การขายปลีก การซ่อมแซม ยานยนต์ จักรยานยนต์ ของใช้ส่วนบุคคล และของใช้ในครัวเรือน (Wholesale and Retail Trade; Repair of Motor Vehicles and Motorcycles)	๑๓,๗๕๓
การขนส่ง และสถานที่เก็บสินค้าและการคมนาคม (Transportation and Storage)	๘๕๕
ที่พักแรมและบริการด้านอาหาร (Accommodation and Food Service Activities)	๓๐๙
ข้อมูลข่าวสารและการสื่อสาร (Information and Communication)	๒๕๒
กิจกรรมทางการเงินและการประกันภัย (Financial and Insurance Activities)	๔,๒๐๕
กิจกรรมเกี่ยวกับอสังหาริมทรัพย์ (Real Estate Activities)	๓,๒๗๙
กิจกรรมวิชาชีพ วิทยาศาสตร์และกิจการทางวิชาการ (Professional, Scientific and Technical Activities)	๕
กิจกรรมการบริหารและบริการสนับสนุน (Administrative and Support Service Activities)	๑๓๘
การบริหารราชการ การป้องกันประเทศและการประกันสังคมภาคบังคับ (Public Administration and Defence; Compulsory Social Security)	๒,๐๐๗
การศึกษา (Education)	๖,๗๔๔
กิจกรรมด้านสุขภาพและงานสังคมสงเคราะห์ (Human Health and Social Work Activities)	๑,๒๕๗
ศิลปะ ความบันเทิงและนันทนาการ (Arts, Entertainment and Recreation)	๑๖๔
กิจกรรมการบริการด้านอื่นๆ (Other Service Activities)	๔๑๗
Gross provincial product (GPP)	๑๑๐,๒๔๘
GPP Per capita (Baht)	๑๔๒,๖๖๐
Population (๑,๐๐๐ persons)	๗๗๓

ที่มา : สำนักงานสภาพัฒนาการเศรษฐกิจและสังคมแห่งชาติ

๕.๓ รายได้เฉลี่ยของประชากร

ข้อมูลจากสำนักงานสถิติจังหวัดกำแพงเพชร รายงานข้อมูลที่จัดเก็บล่าสุด ณ ปี ๒๕๖๑ (สำหรับข้อมูลจัดเก็บล่าสุด ของปี ๒๕๖๒ ได้รับแจ้งว่าอยู่ในระหว่างการจัดทำสรุปข้อมูล) พบว่า จังหวัดกำแพงเพชร มีจำนวนครัวเรือนทั้งสิ้น ๒๔๑,๙๙๓ ครัวเรือน จำนวนประชากร จำนวน ๗๑๖,๓๕๘ คน ขนาดครัวเรือนเฉลี่ย ๓ คนต่อครัวเรือน มีค่าใช้จ่ายทั้งสิ้นเฉลี่ยต่อเดือนต่อครัวเรือน จำนวน ๑๖,๑๔๗ บาท และค่าใช้จ่ายเพื่อการอุปโภคบริโภค เฉลี่ยต่อครัวเรือน จำนวน ๑๔,๓๙๒ บาท รายละเอียดแสดงดังตาราง

ตารางที่ ๒๘ ค่าใช้จ่ายเฉลี่ยต่อเดือนของครัวเรือน จำแนกตามขนาดของครัวเรือน

ประเภทของค่าใช้จ่าย	รวมทั้งสิ้น		ขนาดครัวเรือน (คน)			
	จำนวน	เฉลี่ยต่อครัวเรือน	๑ - ๒	๓ - ๔	๕ - ๗	≥ ๘
จำนวนครัวเรือน (ที่แจงนับได้ข้อมูล)	๒๔๑,๙๙๓	-	๑๐๓,๐๐๙	๑๐๓,๕๕๗	๓๓,๘๖๖	๑,๕๖๑
จำนวนประชากร	๗๑๖,๓๕๘	-	๑๗๒,๒๖๖	๓๔๑,๘๖๑	๑๘๘,๑๐๖	๑๔,๑๒๕
อัตราร้อยละของครัวเรือน	๑๐๐.๐	-	๔๒.๖	๔๒.๘	๑๔.๐	๐.๗
ขนาดของครัวเรือนเฉลี่ย	-	๓.๐	๑.๗	๓.๓	๕.๖	๙.๑
ค่าใช้จ่ายทั้งสิ้นต่อเดือน (บาท)	๓,๙๐๗,๔๙๒,๓๔๔	๑๖,๑๔๗	๑๑,๔๔๙	๑๗,๔๑๙	๒๕,๘๔๖	๓๑,๓๗๑
ค่าใช้จ่ายเพื่อการอุปโภคบริโภค (บาท)	๓,๔๘๒,๗๘๗,๖๔๙	๑๔,๓๙๒	๙,๙๗๗	๑๕,๖๒๘	๒๓,๓๓๒	๒๙,๘๑๐

ที่มา : สำนักงานสถิติจังหวัดกำแพงเพชร

๕.๔ ข้อมูลด้านการเกษตรและสหกรณ์ของจังหวัด

๕.๔.๑ ข้อมูลจำนวนครัวเรือนเกษตรกรที่ขึ้นทะเบียน

ข้อมูลจาก Big Data กระทรวงเกษตรและสหกรณ์ ฐานข้อมูลเกษตรกรกลาง (Farmer ONE) รายงานข้อมูลจำนวนครัวเรือนเกษตรกรที่ขึ้นทะเบียนสะสม นับถึงวันที่ ๑๗ มกราคม ๒๕๖๓ ของจังหวัดกำแพงเพชร เป็นจำนวนรวมทั้งสิ้น ๑๒๙,๕๑๘ ครัวเรือน ประกอบด้วย ปุ๋ยพืชสด ๗๔,๔๐๒ ครัวเรือน เลี้ยงสัตว์ ๑๒,๑๔๐ ครัวเรือน เพาะเลี้ยงสัตว์น้ำ ๖๖๐ ครัวเรือน ปุ๋ยพืชสดและเลี้ยงสัตว์ ๓๔,๗๖๑ ครัวเรือน ปุ๋ยพืชสดและเพาะเลี้ยงสัตว์น้ำ ๒๖๙ ครัวเรือน ปุ๋ยพืชสดร่วมกับเลี้ยงสัตว์และเพาะเลี้ยงสัตว์น้ำ ๓,๐๖๒ ครัวเรือน ข้อมูลแสดงดังตาราง

ตารางที่ ๒๙ ข้อมูลจำนวนครัวเรือนที่ขึ้นทะเบียนเกษตรกร

ภาค/จังหวัด	จำนวนครัวเรือนที่ขึ้นทะเบียนเกษตรกร							รวม
	ปุ๋ยพืชสด	เลี้ยงสัตว์	เพาะเลี้ยงสัตว์น้ำ	ปุ๋ยพืชสดและเลี้ยงสัตว์	ปุ๋ยพืชสดและเพาะเลี้ยงสัตว์น้ำ	เลี้ยงสัตว์และเพาะเลี้ยงสัตว์น้ำ	ปุ๋ยพืชสดและเลี้ยงสัตว์และเพาะเลี้ยงสัตว์น้ำ	
กำแพงเพชร	๗๔,๔๐๒	๑๒,๑๔๐	๖๖๐	๓๔,๗๖๑	๔,๒๒๔	๒๖๙	๓,๐๖๒	๑๒๙,๕๑๘
เมืองกำแพงเพชร	๑๗,๙๕๗	๒,๘๘๐	๑๕๕	๕,๙๙๘	๕๙๘	๔๖	๓๗๘	๒๘,๐๑๒
ไทรงาม	๕,๗๔๒	๑,๒๐๕	๔๑	๒,๔๓๐	๒๔๖	๔๗	๑๗๗	๙,๘๘๘
คลองลาน	๕,๕๓๐	๘๘๘	๗๕	๓,๐๘๘	๖๑๖	๒๔	๓๓๘	๑๐,๕๕๙
ขาณุวรลักษบุรี	๑๔,๙๖๓	๑,๔๓๒	๘๐	๓,๗๖๕	๔๗๕	๑๘	๑๙๗	๒๐,๙๓๐

ภาค/จังหวัด	จำนวนครัวเรือนที่ขึ้นทะเบียนเกษตรกร							รวม
	ปลูกพืช	เลี้ยงสัตว์	เพาะเลี้ยงสัตว์น้ำ	ปลูกพืชและเลี้ยงสัตว์	ปลูกพืชและเพาะเลี้ยงสัตว์น้ำ	เลี้ยงสัตว์และเพาะเลี้ยงสัตว์น้ำ	ปลูกพืชเลี้ยงสัตว์และเพาะเลี้ยงสัตว์น้ำ	
คลองขลุง	๕,๙๘๙	๖๔๗	๙๑	๔,๗๒๗	๓๙๖	๒๑	๓๙๘	๑๒,๒๖๙
พราณกระต่าย	๙,๒๙๔	๑,๗๕๐	๑๙	๖,๓๕๗	๔๐๕	๑๐	๓๘๐	๑๘,๒๑๕
ลานกระบือ	๔,๑๑๕	๑,๒๔๕	๕๘	๒,๓๐๔	๕๕๓	๓๘	๓๒๕	๘,๖๓๘
ทรายทองวัฒนา	๑,๒๖๖	๕๙๗	๒๙	๑,๗๕๓	๑๑๗	๒๑	๒๔๗	๔,๐๓๐
ปางศิลาทอง	๓,๓๕๙	๔๘๑	๒๗	๑,๕๐๑	๒๙๒	๒๓	๒๙๘	๕,๙๘๑
บึงสามัคคี	๓,๐๐๑	๓๖๖	๑๔	๒,๐๒๙	๑๙๗	๘	๑๗๔	๕,๗๘๙
โกสัมพีนคร	๓,๑๘๖	๖๔๙	๗๑	๘๐๙	๓๒๙	๑๓	๑๕๐	๕,๒๐๗

ที่มา : Big Data กระทรวงเกษตรและสหกรณ์ (ข้อมูล ณ วันที่ ๑๗ มกราคม ๒๕๖๓)

จำนวนครัวเรือนเกษตรกรที่ขึ้นทะเบียนจังหวัดกำแพงเพชร

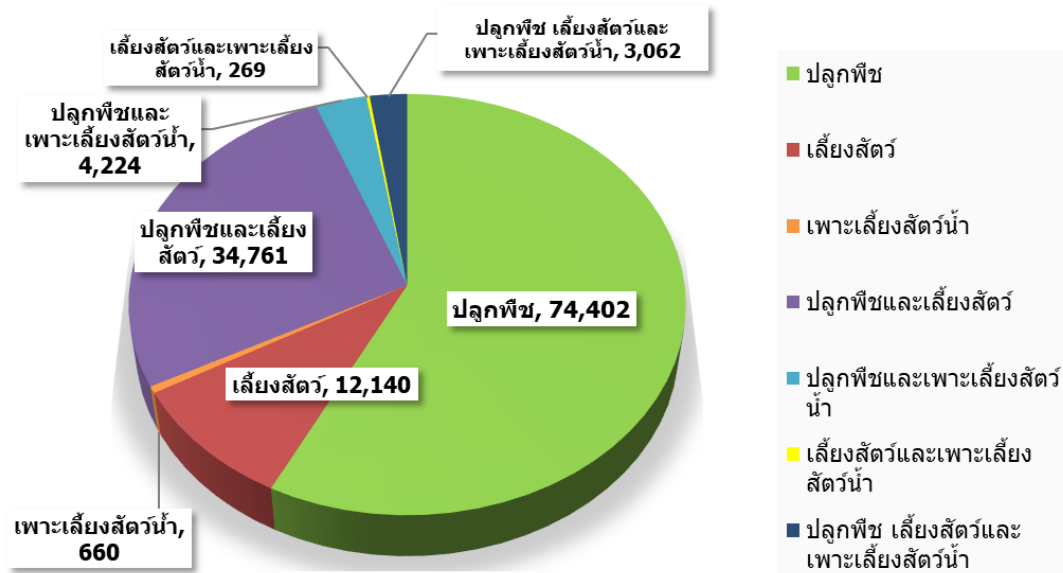

๕.๔. ข้อมูลด้านพืชเศรษฐกิจ จังหวัดกำแพงเพชร มีพื้นที่การเกษตรกรรม ประมาณ ๕,๘๕๘.๔๕ ตารางกิโลเมตร (๓,๖๖๑,๕๓๓ ไร่) คิดเป็น ร้อยละ ๖๘.๐๖ ของพื้นที่จังหวัดกำแพงเพชร พืชเศรษฐกิจที่สำคัญของจังหวัด ได้แก่ ข้าว อ้อยโรงงาน มันสำปะหลัง ข้าวโพดเลี้ยงสัตว์ ยางพารา ปาล์มน้ำมัน ข้อมูล ณ วันที่ ๑ มกราคม ๒๕๖๓ พื้นที่ปลูกพืชเศรษฐกิจที่สำคัญ ได้แก่ ข้าวนาปีมีพื้นที่ปลูก ๑,๑๖๖,๙๑๘ ไร่ ผลผลิตประมาณ ๖๘๙,๘๘๖ ตัน มันสำปะหลังมีพื้นที่ปลูก ๖๘๔,๖๘๑ ไร่ ผลผลิต ๒,๔๘๗,๕๙๔ ตัน อ้อยมีพื้นที่ปลูก ๗๑๓,๑๘๙ ไร่ ผลผลิตประมาณ ๙,๑๘๓,๗๙๓ ตัน ข้าวโพดเลี้ยงสัตว์ มีพื้นที่ปลูกรวมทั้งสิ้น ๙๘,๒๙๔ ไร่ โดยพื้นที่ปลูกข้าวโพดเลี้ยงสัตว์ รุ่น ๑ จำนวน ๔๗,๖๑๓ ไร่ และ พื้นที่ปลูกข้าวโพดเลี้ยงสัตว์ รุ่นที่ ๒ จำนวน ๕๐,๖๘๑ ไร่ ผลผลิตรวม ๗๖,๐๓๘ ตัน โดยมีผลผลิตข้าวโพดเลี้ยงสัตว์ รุ่น ๑ จำนวน ๓๖,๘๙๐ ตัน และ ผลผลิตข้าวโพดเลี้ยงสัตว์ รุ่น ๒ จำนวน ๓๙,๑๔๘ ตัน ยางพารามีพื้นที่ปลูก ๓๗,๘๙๙ ไร่ ผลผลิต ๔,๐๔๐ ตัน และปาล์มน้ำมันมีพื้นที่ปลูก ๗,๕๐๗ ไร่ ผลผลิต ๙,๑๕๗ ตัน

ตารางที่ ๓๐ พืชเศรษฐกิจที่สำคัญของจังหวัดกำแพงเพชร ปีเพาะปลูก ๒๕๖๒

ชนิดพืช	ครัวเรือน	เนื้อที่เพาะปลูก (ไร่)	ปริมาณการผลิต (ตัน)	ผลผลิตเฉลี่ย ต่อไร่ (กิโลกรัม)
ข้าวนาปี	๕๖,๓๘๙	๑,๑๖๖,๙๑๘	๖๘๙,๘๘๖	๕๙๒
ข้าวนาปรัง	๒๗,๙๗๓	๖๒๑,๐๔๒	๓๓๓,๐๑๒	๖๓๖
อ้อยโรงงาน	๒๙,๒๘๒	๗๑๓,๑๘๙	๙,๑๘๓,๗๙๓	๑๒,๘๗๗
มันสำปะหลัง	๓๐,๘๘๓	๖๘๔,๖๘๑	๒,๔๘๗,๕๙๔	๓,๖๓๔
ข้าวโพดเลี้ยงสัตว์ รุ่น ๑	๓,๔๘๘	๔๗,๖๑๓	๓๖,๘๙๐	๗๗๘
ข้าวโพดเลี้ยงสัตว์ รุ่น ๒	๓,๙๔๔.๐๕	๕๐,๖๘๑	๓๙,๑๔๘	๗๗๒
ยางพารา	๑,๖๖๗	๓๗,๘๙๙	๔,๐๔๐	๑๖๗
ปาล์มน้ำมัน	๒๙๖	๗,๕๐๗	๙,๑๕๗	๑,๓๒๙

ที่มา : สำนักงานเกษตรจังหวัด (ข้อมูล ณ วันที่ ๑ มกราคม ๒๕๖๓)

(๑) ข้าวนาปี ปีเพาะปลูก ๒๕๖๑/๖๒ จังหวัดกำแพงเพชร มีครัวเรือนปลูกข้าวนาปี จำนวน ๕๖,๓๘๙ ครัวเรือน เนื้อที่เพาะปลูกข้าวนาปี ๑,๑๖๖,๙๑๘ ไร่ เนื้อที่เก็บเกี่ยว ๑,๑๖๕,๖๕๖ ไร่ ผลผลิต ๖๘๙,๘๘๖ ตัน ผลผลิตเฉลี่ยต่อไร่ ๕๙๒ กิโลกรัม

ตารางที่ ๓๑ เนื้อที่ปลูกข้าวนาปี เนื้อที่เก็บเกี่ยว ผลผลิต และผลผลิตเฉลี่ยต่อไร่ ปีเพาะปลูก ๒๕๖๑/๖๒

ที่	อำเภอ	ครัวเรือน	เนื้อที่เพาะปลูก (ไร่)	เนื้อที่เก็บเกี่ยว (ไร่)	ผลผลิต (ตัน)	ผลผลิตเฉลี่ยต่อไร่ (กิโลกรัม)
๑	เมืองกำแพงเพชร	๑๐,๐๔๕	๑๘๖,๒๙๙	๑๘๖,๑๙๕	๑๑๒,๘๓๔	๖๐๖
๒	ไทรงาม	๖,๕๖๖	๑๕๒,๑๒๔	๑๕๑,๙๒๔	๙๐,๐๙๑	๕๙๓
๓	คลองลาน	๓,๙๐๖	๔๒,๖๕๕	๔๒,๕๙๙	๒๕,๓๔๖	๕๙๕
๔	ขาณุวรลักษบุรี	๘,๑๙๗	๑๙๕,๐๐๙	๑๙๔,๙๒๒	๑๑๓,๔๔๕	๕๘๒
๕	คลองขลุง	๕,๓๔๔	๑๕๖,๓๔๓	๑๕๖,๑๘๑	๙๔,๓๓๓	๖๐๔
๖	พรานกระต่าย	๙,๓๔๙	๑๗๕,๔๓๘	๑๗๕,๑๙๗	๙๔,๒๕๖	๕๓๘
๗	ลานกระบือ	๕,๓๒๒	๑๑๐,๑๕๘	๑๑๐,๐๑๐	๖๖,๒๒๖	๖๐๒
๘	ทรายทองวัฒนา	๑,๒๗๔	๒๙,๔๑๗	๒๙,๓๘๑	๑๙,๓๙๑	๖๖๐
๙	ปางศิลาทอง	๒,๗๙๕	๔๙,๑๖๕	๔๙,๑๐๒	๒๙,๘๕๔	๖๐๘
๑๐	บึงสามัคคี	๒,๖๔๑	๕๙,๖๑๐	๕๙,๔๖๖	๓๘,๒๓๗	๖๔๓
๑๑	โกสัมพีนคร	๙๕๑	๑๐,๗๐๐	๑๐,๖๗๙	๕,๘๗๓	๕๐๕
	รวม	๕๖,๓๘๙	๑,๑๖๖,๙๑๘	๑,๑๖๕,๖๕๖	๖๘๙,๘๘๖	๕๙๒

ที่มา : สำนักงานเกษตรจังหวัด (ข้อมูล ณ วันที่ ๑ มกราคม ๒๕๖๓)

(๒) ข้าวนาปรัง จังหวัดกำแพงเพชร มีคร้วเรือนปลูกข้าวนาปี จำนวน ๒๗,๙๗๓ ครัวเรือน เนื้อที่เพาะปลูก ข้าวนาปี ๖๒๑,๐๔๒ ไร่ เนื้อที่เก็บเกี่ยว ๕๒๓,๗๓๗ ไร่ ผลผลิต ๓๓๓,๐๑๒ ตัน ผลผลิตเฉลี่ยต่อไร่ ๖๓๖ กิโลกรัม

ตารางที่ ๓๒ เนื้อที่ปลูกข้าวนาปรัง เนื้อที่เก็บเกี่ยว ผลผลิต และผลผลิตเฉลี่ยต่อไร่ ปีเพาะปลูก ๒๕๖๑/๖๒

ที่	อำเภอ	ครัวเรือน	เนื้อที่เพาะปลูก (ไร่)	เนื้อที่เก็บเกี่ยว (ไร่)	ผลผลิต (ตัน)	ผลผลิตเฉลี่ยต่อไร่ (กิโลกรัม)
๑	เมืองกำแพงเพชร	๔,๖๘๓	๑๐๒,๙๘๐	๑๐๒,๙๘๐	๖๖,๑๑๓	๖๔๒
๒	ไทรงาม	๔,๖๒๔	๑๐๘,๒๙๑	๑๐๘,๒๙๑	๖๙,๙๕๖	๖๔๖
๓	คลองลาน	๙๗๓	๑๑,๐๑๑	๑๑,๐๑๑	๖,๗๐๖	๖๐๙
๔	ขามเฒ่า	๒,๙๖๕	๖๖,๕๓๐	๖๕,๒๒๕	๔๑,๔๑๘	๖๓๕
๕	คลองขลุง	๓,๕๗๓	๑๐๖,๖๐๗	๑๐,๖๐๗	๖,๗๖๗	๖๓๘
๖	พรานกระต่าย	๔,๙๓๔	๙๗,๓๗๗	๙๗,๓๗๗	๕๘,๙๑๓	๖๐๕
๗	ลานกระบือ	๒,๖๖๖	๕๕,๐๐๓	๕๕,๐๐๓	๓๕,๘๖๒	๖๕๒
๘	ทรายทองวัฒนา	๘๐๕	๑๘,๒๖๐	๑๘,๒๖๐	๑๒,๒๓๔	๖๗๐
๙	ปางศิลาทอง	๗๑๙	๑๓,๖๒๕	๑๓,๖๒๕	๘,๐๓๙	๕๙๐
๑๐	บึงสามัคคี	๑,๗๓๕	๓๗,๕๒๓	๓๗,๕๒๓	๒๔,๖๕๓	๖๕๗
๑๑	โกสัมพีนคร	๒๙๖	๓,๘๓๕	๓,๘๓๕	๒,๓๕๑	๖๑๓
	รวม	๒๗,๙๗๓	๖๒๑,๐๔๒	๕๒๓,๗๓๗	๓๓๓,๐๑๒	๖๓๖

ที่มา : สำนักงานเกษตรจังหวัด (ข้อมูล ณ วันที่ ๑ มกราคม ๒๕๖๓)

(๓) มันสำปะหลัง ปีเพาะปลูก ๒๕๖๑/๖๒ จังหวัดกำแพงเพชร มีคร้วเรือนปลูกมันสำปะหลัง จำนวน ๓๐,๘๘๓ ครัวเรือน เนื้อที่เพาะปลูกมันสำปะหลัง ๖๘๔,๖๘๑ ไร่ เนื้อที่เก็บเกี่ยว ๖๘๔,๕๖๑ ไร่ ผลผลิต ๒,๔๘๗,๕๙๔ ตัน ผลผลิตเฉลี่ยต่อไร่ ๓,๖๓๔ กิโลกรัม

ตารางที่ ๓๓ มันสำปะหลังโรงงาน : เนื้อที่เพาะปลูก เนื้อที่เก็บเกี่ยว ผลผลิต ผลิตต่อไร่ รายอำเภอ ปีเพาะปลูก ๒๕๖๑/๖๒

ที่	อำเภอ	ครัวเรือน	เนื้อที่เพาะปลูก (ไร่)	เนื้อที่เก็บเกี่ยว (ไร่)	ผลผลิต (ตัน)	ผลผลิตเฉลี่ยต่อไร่ (กิโลกรัม)
๑	เมืองกำแพงเพชร	๖,๔๔๕	๑๕๘,๔๐๕	๑๕๘,๒๘๕	๕๘๑,๒๒๓	๓,๖๗๒
๒	ไทรงาม	๖๘๒	๖,๐๑๔	๖,๐๑๔	๒๓,๓๖๔	๓,๘๘๕
๓	คลองลาน	๕,๖๒๗	๑๑๒,๒๐๕	๑๑๒,๒๐๕	๓๙๖,๓๐๘	๓,๕๓๒
๔	ขามเฒ่า	๗,๑๗๑	๑๘๘,๓๓๑	๑๘๘,๓๓๑	๗๑๑,๓๒๖	๓,๗๗๗
๕	คลองขลุง	๒,๘๕๓	๕๙,๙๔๒	๕๙,๙๔๒	๒๑๐,๗๕๖	๓,๕๑๖
๖	พรานกระต่าย	๒,๙๑๘	๔๘,๓๔๓	๔๘,๓๔๓	๑๖๑,๓๒๑	๓,๓๓๗
๗	ลานกระบือ	๓๗๑	๓,๘๐๗	๓,๘๐๗	๑๕,๑๗๙	๓,๙๘๗
๘	ทรายทองวัฒนา	๓๗	๓๙๓	๓๙๓	๑,๔๒๐	๓,๖๑๔
๙	ปางศิลาทอง	๒,๕๘๕	๕๔,๘๕๖	๕๔,๘๕๖	๒๑๑,๓๖๐	๓,๘๕๓
๑๐	บึงสามัคคี	๘๒๘	๕,๕๓๓	๕,๕๓๓	๑๙,๔๖๐	๓,๕๑๗
๑๑	โกสัมพีนคร	๒,๖๖๙	๔๖,๘๕๒	๔๖,๘๕๒	๑๕๕,๘๗๗	๓,๓๒๗
	รวม	๓๐,๘๘๓	๖๘๔,๖๘๑	๖๘๔,๕๖๑	๒,๔๘๗,๕๙๔	๓,๖๓๔

ที่มา : สำนักงานเกษตรจังหวัด (ข้อมูล ณ วันที่ ๑ มกราคม ๒๕๖๓)

(๔) อ้อยโรงงาน ปีเพาะปลูก ๒๕๖๒ จังหวัดกำแพงเพชร มีคร่าวเรือนปลูกอ้อยโรงงาน จำนวน ๒๙,๒๘๒ ครัวเรือน เนื้อที่เพาะปลูกมันสำปะหลัง ๗๑๓,๑๘๙ ไร่ เนื้อที่เก็บเกี่ยว ๗๑๓,๑๘๙ ไร่ ผลผลิต ๙,๑๘๓,๗๙๓ ตัน ผลผลิตเฉลี่ยต่อไร่ ๑๒,๘๗๗ กิโลกรัม

ตารางที่ ๓๔ อ้อยโรงงาน : เนื้อที่เพาะปลูก เนื้อที่เก็บเกี่ยว ผลผลิต ผลิตต่อไร่ รายอำเภอ ปีเพาะปลูก ๒๕๖๒

ที่	อำเภอ	ครัวเรือน	เนื้อที่เพาะปลูก (ไร่)	เนื้อที่เก็บเกี่ยว (ไร่)	ผลผลิต (ตัน)	ผลผลิตเฉลี่ยต่อไร่ (กิโลกรัม)
๑	เมืองกำแพงเพชร	๖,๓๘๗	๑๗๐,๕๕๓	๑๗๐,๕๕๓	๒,๓๗๙,๗๒๖	๑๓,๙๕๓
๒	ไทรงาม	๓,๔๖๓	๙๑,๙๑๒	๙๑,๙๑๒	๑,๔๘๕,๙๔๑	๑๖,๑๖๗
๓	คลองลาน	๑,๙๒๗	๓๕,๙๖๑	๓๕,๙๖๑	๔๓๑,๕๓๒	๑๒,๐๐๐
๔	ชาณุวรลักษบุรี	๒,๖๖๐	๖๖,๒๔๑	๖๖,๒๔๑	๖๖๒,๔๑๐	๑๐,๐๐๐
๕	คลองขลุง	๑,๘๘๒	๕๒,๑๘๑	๕๒,๑๘๑	๖๒๖,๑๗๒	๑๒,๐๐๐
๖	พรานกระต่าย	๒,๓๒๖	๔๘,๓๗๒	๔๘,๓๗๒	๕๘๐,๔๖๔	๑๒,๐๐๐
๗	ลานกระบือ	๓,๐๗๙	๖๒,๙๐๘	๖๒,๙๐๘	๘๙๐,๖๕๑	๑๔,๑๕๘
๘	ทรายทองวัฒนา	๒,๒๐๕	๕๘,๙๑๕	๕๘,๙๑๕	๙๑๐,๔๖๕	๑๕,๔๕๔
๙	ปางศิลาทอง	๑,๒๓๗	๒๕,๖๖๒	๒๕,๖๖๒	๓๐๗,๙๔๔	๑๒,๐๐๐
๑๐	บึงสามัคคี	๒,๐๙๐	๖๒,๗๕๕	๖๒,๗๕๕	๘๗๓,๒๙๙	๑๓,๙๑๖
๑๑	โกสัมพีนคร	๒,๐๒๖	๓๗,๗๒๙	๓๗,๗๒๙	๓๗๗,๒๙๐	๑๐,๐๐๐
	รวม	๒๙,๒๘๒	๗๑๓,๑๘๙	๗๑๓,๑๘๙	๙,๑๘๓,๗๙๓	๑๒,๘๗๗

ที่มา : สำนักงานเกษตรจังหวัด (ข้อมูล ณ วันที่ ๑ มกราคม ๒๕๖๓)

(๕) ข้าวโพดเลี้ยงสัตว์ รุ่นที่ ๑ และ รุ่นที่ ๒ ปีเพาะปลูก ๒๕๖๑/๖๒ จังหวัดกำแพงเพชร มีการผลิตข้าวโพดเลี้ยงสัตว์ ปีเพาะปลูก ๒๕๖๑/๖๒ โดยมีข้อมูลสรุป ดังนี้

(๕.๑) ข้าวโพดเลี้ยงสัตว์ รุ่นที่ ๑ มีคร่าวเรือนปลูก จำนวน ๓,๔๘๘ ครัวเรือน เนื้อที่เพาะปลูก จำนวน ๔๗,๖๑๓ ไร่ เนื้อที่เก็บเกี่ยว ๔๗,๖๑๓ ไร่ ผลผลิต ๓๖,๘๙๐ ตัน ผลผลิตเฉลี่ยต่อไร่ ๗๗๘ กิโลกรัม

(๕.๒) ข้าวโพดเลี้ยงสัตว์ รุ่นที่ ๒ มีคร่าวเรือนปลูก จำนวน ๓,๙๔๔.๐๕ ครัวเรือน เนื้อที่เพาะปลูก จำนวน ๕๐,๖๘๑ ไร่ เนื้อที่เก็บเกี่ยว ๕๐,๖๘๑ ไร่ ผลผลิต ๓๙,๑๔๘ ตัน ผลผลิตเฉลี่ยต่อไร่ ๗๗๒ กิโลกรัม

ตารางที่ ๓๕ ข้าวโพดเลี้ยงสัตว์ (รุ่นที่ ๑) : เนื้อที่เพาะปลูก เนื้อที่เก็บเกี่ยว ผลผลิต ผลิตต่อไร่ รายอำเภอ ปีเพาะปลูก ๒๕๖๑/๖๒

ที่	อำเภอ	ครัวเรือน	เนื้อที่เพาะปลูก (ไร่)	เนื้อที่เก็บเกี่ยว (ไร่)	ผลผลิต (ตัน)	ผลผลิตเฉลี่ยต่อไร่ (กิโลกรัม)
๑	เมืองกำแพงเพชร	๗๒๘	๗,๖๑๑	๗,๖๑๑	๖,๑๓๓	๗๔๒
๒	ไทรงาม	๕๐	๓๑๘	๓๑๘	๒๕๓	๗๙๖
๓	คลองลาน	๕๗๙	๗,๐๓๙	๗,๐๓๙	๖,๑๐๕	๖๙๘
๔	ขามเฒ่า	๙๐๖	๑๙,๒๕๐	๑๙,๒๕๐	๑๒,๗๓๖	๖๙๗
๕	คลองขลุง	๓๐	๒๘๕	๒๘๕	๑๗๔	๗๕๐
๖	พรานกระต่าย	๙๒	๙๒๒	๙๒๒	๑๙๗	๗๒๒
๗	ลานกระบือ	๑๗๘	๑,๔๘๕	๑,๔๘๕	๑,๑๗๖	๗๙๒
๘	ทรายทองวัฒนา	๑๖	๑๒๔	๑๒๔	๑๒๖	๘๒๐
๙	ปางศิลาทอง	๔๓๔	๕,๖๗๘	๕,๖๗๘	๔,๑๗๖	๗๓๗
๑๐	บึงสามัคคี	๑๖๙	๑,๘๕๐	๑,๘๕๐	๑,๗๕๖	๗๖๒
๑๑	โกสัมพีนคร	๓๐๖	๓,๐๕๑	๓,๐๕๑	๔,๐๕๘	๗๕๖
รวม		๓,๔๘๘	๔๗,๖๑๓	๔๗,๖๑๓	๓๖,๘๙๐	๗๗๘

ที่มา : สำนักงานเกษตรจังหวัด (ข้อมูล ณ วันที่ ๑ มกราคม ๒๕๖๓)

ตาราง ๓๖ ข้าวโพดเลี้ยงสัตว์ (รุ่นที่ ๒) : เนื้อที่เพาะปลูก เนื้อที่เก็บเกี่ยว ผลผลิต ผลิตต่อไร่ รายอำเภอ ปีเพาะปลูก ๒๕๖๑/๖๒

ที่	อำเภอ	ครัวเรือน	เนื้อที่เพาะปลูก (ไร่)	เนื้อที่เก็บเกี่ยว (ไร่)	ผลผลิต (ตัน)	ผลผลิตเฉลี่ย ต่อไร่ (กิโลกรัม)
๑	เมืองกำแพงเพชร	๘๕๑	๙,๗๒๗	๙,๗๒๗	๗,๒๗๖	๗๔๘
๒	ไทรงาม	๙๓	๑,๕๑๔	๑,๕๑๔	๑,๑๓๑	๗๔๗
๓	คลองลาน	๗๒๙	๗,๖๗๒	๗,๖๗๒	๕,๗๖๒	๗๕๑
๔	ขามเฒ่า	๖๕๖	๙,๘๗๘	๙,๘๗๘	๗,๙๑๒	๘๐๑
๕	คลองขลุง	๑๖๖	๒,๖๒๑	๒,๖๒๑	๑,๙๔๕	๗๔๒
๖	พรานกระต่าย	๗๙	๙๕๕	๙๕๕	๖๘๖	๗๑๘
๗	ลานกระบือ	๑๒๘	๑,๘๔๑	๑,๘๔๑	๑,๓๘๖	๗๕๓
๘	ทรายทองวัฒนา	๔๘	๑,๒๓๐	๑,๒๓๐	๙๘๖	๘๐๒
๙	ปางศิลาทอง	๗๑๔	๙,๓๙๐	๙,๓๙๐	๗,๖๗๒	๘๑๗
๑๐	บึงสามัคคี	๔๑๖	๕,๒๑๙	๕,๒๑๙	๓,๙๒๕	๗๕๒
๑๑	โกสัมพีนคร	๘๗	๖๓๔	๖๓๔	๔๖๗	๗๓๖
รวม		๓,๙๔๔.๐๕	๕๐,๖๘๑	๕๐,๖๘๑	๓๙,๑๔๘	๗๗๒

ที่มา : สำนักงานเกษตรจังหวัด (ข้อมูล ณ วันที่ ๑ มกราคม ๒๕๖๓)

(๖) ยางพารา ปีเพาะปลูก ๒๕๖๒ จังหวัดกำแพงเพชร มีคร้วเรือนปลูกยางพารา จำนวน ๑,๖๖๗ ครัวเรือน เนื้อที่เพาะปลูก ๓๗,๘๙๙ ไร่ เนื้อที่เก็บเกี่ยว ๒๔,๑๕๕ ไร่ ผลผลิต ๔,๐๔๐ ตัน ผลผลิตเฉลี่ยต่อไร่ ๑๖๗ กิโลกรัม

ตาราง ๓๗ ยางพารา : เนื้อที่เพาะปลูก เนื้อที่เก็บเกี่ยว ผลผลิต ผลิตต่อไร่ รายอำเภอ ปีเพาะปลูก ๒๕๖๒

ที่	อำเภอ	ครัวเรือน	เนื้อที่เพาะปลูก (ไร่)	เนื้อที่เก็บเกี่ยว (ไร่)	ผลผลิต (ตัน)	ผลผลิตเฉลี่ยต่อไร่ (กิโลกรัม)
๑	เมืองกำแพงเพชร	๖๘๘	๑๖,๐๗๕	๑๐,๔๗๔	๑,๗๐๗	๑๖๓
๒	ไทรงาม	๕๔	๗๐๙	๖๙๙	๙๔	๑๓๔
๓	คลองลาน	๒๑๖	๔,๗๑๒	๓,๒๙๘	๕๕๗	๑๖๙
๔	ขามเฒ่า	๑๓๖	๖,๔๙๕	๒,๖๙๕	๕๖๓	๒๐๙
๕	คลองขลุง	๑๐๒	๒,๗๐๗	๑,๔๓๖	๒๕๐	๑๗๔
๖	พรานกระต่าย	๑๖๒	๑,๓๖๓	๑,๐๕๐	๑๕๒	๑๔๕
๗	ลานกระบือ	๑๕	๔๗๖	๓๙๘	๕๒	๑๓๑
๘	ทรายทองวัฒนา	๑๔	๕๘๘	๔๕๐	๖๕	๑๔๔
๙	ปางศิลาทอง	๑๗๓	๒,๙๓๗	๒,๒๙๑	๓๘๙	๑๗๐
๑๐	บึงสามัคคี	๔๒	๓๙๕	๓๙๕	๗๐	๑๗๗
๑๑	โกสัมพีนคร	๖๕	๑,๔๔๒	๙๖๙	๑๔๑	๑๔๖
	รวม	๑,๖๖๗	๓๗,๘๙๙	๒๔,๑๕๕	๔,๐๔๐	๑๖๗

ที่มา : สำนักงานเกษตรจังหวัด (ข้อมูล ณ วันที่ ๑ มกราคม ๒๕๖๓)

(๗) ปาล์มน้ำมัน ปีเพาะปลูก ๒๕๖๒ จังหวัดกำแพงเพชร มีคร้วเรือนปลูกปาล์มน้ำมัน จำนวน ๒๙๖ ครัวเรือน เนื้อที่เพาะปลูก ๗,๕๐๗ ไร่ เนื้อที่เก็บเกี่ยว ๖,๘๙๐ ไร่ ผลผลิต ๙,๑๕๗ ตัน ผลผลิตเฉลี่ยต่อไร่ ๑,๓๒๙ กิโลกรัม

ตารางที่ ๓๘ ปาล์มน้ำมัน : เนื้อที่เพาะปลูก เนื้อที่เก็บเกี่ยว ผลผลิต ผลิตต่อไร่ รายอำเภอ ปีเพาะปลูก ๒๕๖๒

ที่	อำเภอ	ครัวเรือน	เนื้อที่เพาะปลูก (ไร่)	เนื้อที่เก็บเกี่ยว (ไร่)	ผลผลิต (ตัน)	ผลผลิตเฉลี่ยต่อไร่ (กิโลกรัม)
๑	เมืองกำแพงเพชร	๘๑	๒,๔๙๒	๒,๔๙๒	๓,๕๙๖	๑,๔๔๓
๒	ไทรงาม	๒๕	๔๙๒	๔๕๖	๔๘๐	๑,๐๕๓
๓	คลองลาน	๓๙	๕๓๗	๔๒๒	๔๕๔	๑,๐๗๖
๔	ขามเฒ่า	๔๖	๙๖๓	๖๐๔	๙๒๔	๑,๕๓๐
๕	คลองขลุง	๒๕	๗๔๘	๗๔๘	๘๘๘	๑,๑๘๗
๖	พรานกระต่าย	๒๓	๖๔๘	๖๔๘	๗๑๔	๑,๑๐๒
๗	ลานกระบือ	๕	๑๐๐	๗๔	๗๖	๑,๐๒๗
๘	ทรายทองวัฒนา	๘	๑๙๒	๑๑๕	๑๔๓	๑,๒๔๓
๙	ปางศิลาทอง	๑๔	๓๒๐	๓๒๐	๓๑๐	๙๖๙
๑๐	บึงสามัคคี	๑๔	๔๔๘	๔๔๔	๖๘๒	๑,๕๓๖
๑๑	โกสัมพีนคร	๑๖	๕๖๗	๕๖๗	๘๙๐	๑,๕๗๐
	รวม	๒๙๖	๗,๕๐๗	๖,๘๙๐	๙,๑๕๗	๑,๓๒๙

ที่มา : สำนักงานเกษตรจังหวัด (ข้อมูล ณ วันที่ ๑ มกราคม ๒๕๖๓)

(๘) กล้วยไข่ จังหวัดกำแพงเพชร มีเนื้อที่เพาะปลูกกล้วยไข่ทั้งสิ้น จำนวน ๒,๘๙๘ ไร่ เนื้อที่เก็บเกี่ยว ๒,๘๔๐ ไร่ ผลผลิต ๖,๖๔๘ ตัน ผลผลิตเฉลี่ยต่อไร่ ๒,๓๖๔ กิโลกรัม

ตารางที่ ๓๙ กล้วยไข่ : เนื้อที่เพาะปลูก เนื้อที่เก็บเกี่ยว ผลผลิต ผลิตต่อไร่ รายอำเภอ ปีเพาะปลูก ๒๕๖๒

จังหวัด/อำเภอ	เนื้อที่เพาะปลูก (ไร่)	เนื้อที่เก็บเกี่ยว (ไร่)	ผลผลิต (ตัน)	ผลผลิตต่อไร่ (กก.)
เมืองกำแพงเพชร	๙๖๖	๙๖๖	๒,๗๓๔	๒,๘๓๐
ไทรงาม	๖๕	๖๐	๑๓๘	๒,๓๐๘
คลองลาน	๒๘๒	๒๔๖	๔๗๔	๑,๙๒๕
ขามเฒ่า	๒๑	๒๑	๓๙	๑,๘๖๕
คลองขลุง	๖๓๖	๖๓๖	๑,๕๕๔	๒,๔๔๔
พรานกระต่าย	๕๓๐	๕๓๐	๑,๐๕๐	๑,๙๘๒
ลานกระบือ	๑๒	๑๓	๒๒	๑,๗๑๕
ทรายทองวัฒนา	๑๘	๑๘	๓๔	๑,๘๘๒
บึงสามัคคี	๒๕	๖	๑๑	๑,๙๑๑
ปางศิลาทอง	๑๕๙	๑๕๖	๒๑๘	๑,๓๙๕
โกสัมพีนคร	๑๘๔	๑๘๘	๓๗๓	๑,๙๘๕
รวมทั้งสิ้น	๒,๘๙๘	๒,๘๔๐	๖,๖๔๘	๒,๓๖๔

ที่มา : สำนักงานเกษตรจังหวัด (ข้อมูล ณ วันที่ ๑ มกราคม ๒๕๖๓)

(๙) ถั่วเหลือง ถั่วเหลือง รุ่นที่ ๑ จังหวัดกำแพงเพชร มีเนื้อที่เพาะปลูกถั่วเหลืองทั้งสิ้น จำนวน ๒๕๕ ไร่ เนื้อที่เก็บเกี่ยว ๒๑๕ ไร่ ผลผลิต ๔๖ ตัน ผลผลิตเฉลี่ยต่อไร่ ณ ความชื้น ๑๕% คิดเป็น ๒๑๔ กิโลกรัม/ไร่ ในขณะที่ ถั่วเหลือง รุ่นที่ ๒ มีเนื้อที่เพาะปลูก จำนวน ๑,๓๗๙ ไร่ เนื้อที่เก็บเกี่ยว ๑,๓๖๒ ไร่ ผลผลิต ๓๑๔ ตัน ผลผลิตต่อไร่ ณ ความชื้น ๑๕ % คิดเป็น ๒๓๑ กิโลกรัม/ไร่

ตารางที่ ๔๐ ถั่วเหลือง รุ่น ๑ :เนื้อที่เพาะปลูก เนื้อที่เก็บเกี่ยว ผลผลิต ผลิตต่อไร่ รายอำเภอปี ๒๕๖๑/๖๒

จังหวัด/อำเภอ	เนื้อที่เพาะปลูก (ไร่)	เนื้อที่เก็บเกี่ยว (ไร่)	ผลผลิต (ตัน)	ผลผลิตต่อไร่ (กก.) ความชื้น ๑๕ %	
				ปลูก	เก็บ
รวม	๒๕๕	๒๑๕	๔๖	๑๘๐	๒๑๔
เมืองกำแพงเพชร	๑๑๐	๑๑๐	๒๙	๒๖๔	๒๖๔
ขามเฒ่า	-	-	-	-	-
คลองขลุง	๘๐	๔๐	๖	๗๕	๑๕๐
พรานกระต่าย	๑๓	๑๓	๒	๑๕๔	๑๕๔
ไทรงาม	-	-	-	-	-
คลองลาน	๕๒	๕๒	๙	๑๗๓	๑๗๓
ลานกระบือ	-	-	-	-	-
ทรายทองวัฒนา	-	-	-	-	-
ปางศิลาทอง	-	-	-	-	-
บึงสามัคคี	-	-	-	-	-
โกสัมพีนคร	-	-	-	-	-

ตารางที่ ๔๑ ถั่วเหลือง รุ่น ๒ :เนื้อที่เพาะปลูก เนื้อที่เก็บเกี่ยว ผลผลิต ผลผลิตต่อไร่ รายอำเภอปี ๒๕๖๑/๖๒

จังหวัด/อำเภอ	เนื้อที่เพาะปลูก (ไร่)	เนื้อที่เก็บเกี่ยว (ไร่)	ผลผลิต (ตัน)	ผลผลิตต่อไร่ (กก.) ความชื้น๑๕ %	
				ปลูก	เก็บ
รวม	๑,๓๗๙	๑,๓๖๒	๓๑๔	๒๒๘	๒๓๑
เมืองกำแพงเพชร	๑๐๖	๘๙	๒๓	๒๑๗	๒๕๘
ชาณุวรลักษบุรี	-	-	-	-	-
คลองขลุง	-	-	-	-	-
พรานกระต่าย	๒๐	๒๐	๕	๒๕๐	๒๕๐
ไตรงาม	๒๙๔	๒๙๔	๗๓	๒๔๘	๒๔๘
คลองลาน	๑๒๕	๑๒๕	๑๙	๑๕๒	๑๕๒
ลานกระบือ	๗๖๕	๗๖๕	๑๘๒	๒๓๘	๒๓๘
ทรายทองวัฒนา	๕	๕	๑	๒๐๐	๒๐๐
ปางศิลาทอง	๙	๙	๒	๒๒๒	๒๒๒
บึงสามัคคี	๕๕	๕๕	๙	๑๖๔	๑๖๔
โกสัมพีนคร	-	-	-	-	-

ที่มา : ข้อมูลเอกภาพ สำนักงานเศรษฐกิจการเกษตร

(๑๐) ลำไย ปี ๒๕๖๒ จังหวัดกำแพงเพชร มีเนื้อที่ปลูกลำไย (เนื้อที่ยืนต้น) จำนวน ๗,๐๖๕ ไร่ เนื้อที่ให้ผล ๖,๑๘๖ ไร่ ให้ผลผลิต จำนวน ๔,๐๓๒ ตัน ผลผลิตเฉลี่ยต่อไร่ คิดเป็น ๖๕๒ กิโลกรัม/ไร่

ตารางที่ ๔๒ ลำไย : เนื้อที่ยืนต้น เนื้อที่ให้ผล ผลผลิต ผลผลิตต่อไร่ รายอำเภอ ปี ๒๕๖๒

จังหวัด	เนื้อที่ยืนต้น (ไร่)	เนื้อที่ให้ผล (ไร่)	ผลผลิต (ตัน)	ผลผลิตเฉลี่ยต่อไร่ (กิโลกรัม)
รวม	๗,๐๖๕	๖,๑๘๖	๔,๐๓๒	๖๕๒
เมืองกำแพงเพชร	๑๕๖๐	๑๓๖๓	๗๔๓	๕๔๕
ชาณุวรลักษบุรี	๑๔๒	๑๔๒	๕๕	๓๘๗
คลองขลุง	๔๙	๔๙	๒๔	๔๙๐
พรานกระต่าย	๑๑๖	๑๑๖	๖๒	๕๓๔
ไตรงาม	๖๐๔	๖๐๔	๔๘๗	๘๐๖
คลองลาน	๑๔๘๕	๑๑๘๘	๑,๑๓๗	๙๕๗
ลานกระบือ	๒๕๐	๒๕๐	๑๒๙	๕๑๖
ทรายทองวัฒนา	๓๒๗	๓๒๗	๒๕๐	๗๖๕
ปางศิลาทอง	๓๑๙	๑๔๙	๖๑	๔๐๙
บึงสามัคคี	๑๑๑	๑๑๑	๕๔	๔๘๖
โกสัมพีนคร	๒๑๐๒	๑๘๘๗	๑,๐๓๐	๕๔๖

ที่มา : ข้อมูลเอกภาพ สำนักงานเศรษฐกิจการเกษตร

(๑๑) ทุเรียน ปี ๒๕๖๒ จังหวัดกำแพงเพชร มีจำนวนครัวเรือนเกษตรกรปลูกทุเรียน จำนวน ๑๑๓ ราย มีเนื้อที่ยืนต้น จำนวน ๕๑๓ ไร่ เนื้อที่เก็บเกี่ยว ๕๑๓ ไร่

ตารางที่ ๔๓ ทุเรียน : จำนวนเกษตรกร เนื้อที่ยืนต้น เนื้อที่เก็บเกี่ยว รายอำเภอ

จังหวัด	จำนวนครัวเรือนเกษตรกร (ราย)	เนื้อที่ยืนต้น (ไร่)	เนื้อที่เก็บเกี่ยว (ไร่)
รวม	๑๑๓	๕๑๓	๕๑๓
เมืองกำแพงเพชร	๒๔	๖๑	๖๑
ชาณุวรลักษบุรี	๑	๓๑	๓๑
คลองขลุง	๒๙	๗๙	๗๙
พรานกระต่าย	๔	๒๙	๒๙
ไทรงาม	๑๕	๓	๓
คลองลาน	๙	๑๒๘	๑๒๘
ลานกระบือ	๓	๘	๘
ทรายทองวัฒนา	๔	๑๖	๑๖
ปางศิลาทอง	๙	๓๖	๓๖
บึงสามัคคี	๑	๐	๐
โกสัมพีนคร	๑๔	๑๒๒	๑๒๒

ที่มา : ฐานข้อมูลเกษตรกรกลาง (Farmer One) Big Data กระทรวงเกษตรและสหกรณ์ (ข้อมูล ณ วันที่ ๑๔ กุมภาพันธ์ ๒๕๖๓)

ตารางที่ ๔๔ สรุปเนื้อที่เพาะปลูกพืชไร่ เนื้อที่เก็บเกี่ยว ผลผลิต และผลผลิตเฉลี่ยต่อไร่ ปีเพาะปลูก ๒๕๖๒

ชนิดของพืชไร่	เนื้อที่เพาะปลูก (ไร่)	เนื้อที่เก็บเกี่ยว (ไร่)	ผลผลิต (ตัน)	ผลผลิตเฉลี่ยต่อไร่ (กก.)
ข้าวโพดเลี้ยงสัตว์ รุ่น ๑	๔๗,๖๑๓	๓๖,๘๙๐	๓๖,๘๙๐	๗๗๘
ข้าวโพดเลี้ยงสัตว์ รุ่น ๒	๕๐,๖๘๑	๕๐,๖๘๑	๓๙,๑๔๘	๗๗๒
ถั่วเหลือง รุ่น ๑	๒๒๕	๒๑๕	๔๖	๒๑๔
ถั่วเหลือง รุ่น ๒	๑,๓๗๙	๑,๓๖๒	๓๑๔	๒๓๑
มันสำปะหลัง	๖๘๔,๖๘๑	๖๘๔,๕๖๑	๒,๔๘๗,๕๙๔	๓,๖๓๔
อ้อยโรงงาน	๗๑๓,๑๘๙	๗๑๓,๑๘๙	๙,๑๘๓,๗๙๓	๑๒,๘๗๗

ที่มา : สำนักงานเกษตรจังหวัดกำแพงเพชร

๕.๔.๒ ข้อมูลด้านปศุสัตว์

การผลิตด้านการปศุสัตว์ที่สำคัญของจังหวัด ปี ๒๕๖๒ จังหวัดกำแพงเพชร มีเกษตรกรทำปศุสัตว์ จำนวน ๔๐,๗๒๑ ราย ผลิตโคเนื้อ จำนวน ๑๙,๓๒๕ ตัว โคนม ๔๑ ตัว กระบือ ๖,๒๔๗ ตัว หมู ๒๔๔,๐๑๗ ตัว ไก่ ๓,๐๓๕,๔๑๐ ตัว เป็ด ๒๙๑,๔๒๗ ตัว แพะ ๓,๑๕๐ ตัว แกะ ๕๑๕ ตัว นกกระทา ๔,๗๙๔ ตัว สัตว์อื่นๆ ๖๕,๓๐๗ ตัว และผลิตพืชอาหารสัตว์ จำนวน ๓๔๑ ไร่

ตารางที่ ๔๕ การผลิตด้านการปศุสัตว์ที่สำคัญของจังหวัด ปี ๒๕๖๒

พื้นที่	เกษตรกร (ราย)	โคเนื้อ (ตัว)	โคนม (ตัว)	กระบือ (ตัว)	หมู (ตัว)	ไก่ (ตัว)	เป็ด (ตัว)	แพะ (ตัว)	แกะ (ตัว)	นกกระทา (ตัว)	สัตว์อื่นๆ (ตัว)	พืชอาหารสัตว์ (ไร่)
รวม	๔๐,๗๒๑	๑๙,๓๒๕	๔๑	๖,๒๔๗	๒๔๔,๐๑๗	๓,๐๓๕,๔๑๐	๒๙๑,๔๒๗	๓,๑๕๐	๕๑๕	๔,๗๙๔	๖๕,๓๐๗	๓๔๑
เมืองกำแพงเพชร	๗,๖๘๓	๓,๑๒๒	๐	๖๙๒	๑๔๑,๙๗๓	๓๘๓,๔๑๙	๑๘,๐๙๕	๒๘๖	๐	๘๙๙	๕,๔๑๐	๙
ไทรงาม	๒,๙๓๕	๙๕๘	๐	๑๙๔	๑,๘๒๓	๑๐๑,๙๗๘	๑๙,๑๕๔	๑๙๙	๙	๐	๕,๒๐๓	๖
คลองลาน	๒,๕๖๕	๑,๔๙๘	๐	๔๗๕	๑๒,๗๐๐	๕๘,๕๗๖	๕,๕๖๒	๒๑๔	๐	๐	๔,๙๒๕	๐
ชาณุวรลักษบุรี	๘,๔๙๑	๑,๓๐๙	๐	๑๖๓	๒๓,๓๓๔	๙๗๗,๖๐๑	๑๐๙,๖๑๐	๓๕	๕๓	๐	๒๑,๕๙๒	๑๕
คลองขลุง	๒,๘๗๗	๑,๘๒๒	๐	๒๓	๗,๑๔๐	๑๓๒,๗๕๑	๗๑,๐๘๑	๓๐๙	๑๘๒	๒,๑๕๐	๒,๐๐๓	๐
พรานกระต่าย	๖,๑๘๙	๕,๔๓๒	๒๕	๔,๓๐๗	๓๒,๔๗๙	๖๕๖,๐๙๓	๙,๒๑๕	๕๐๒	๑๐๘	๕๓๕	๙,๕๙๗	๒๓๕
ลานกระบือ	๓,๒๓๕	๑,๗๓๙	๐	๕๙	๗,๐๐๙	๑๓๐,๓๖๓	๒๐,๙๙๐	๑,๒๑๕	๑๕๕	๑,๒๑๐	๑,๗๗๙	๐
ทรายทองวัฒนา	๑,๘๓๗	๖๕๘	๐	๒๕	๒,๗๘๖	๙๐,๓๕๖	๑๔,๗๔๗	๐	๐	๐	๔,๙๐๗	๐
ปางศิลาทอง	๒,๐๙๙	๑,๙๕๖	๐	๑๐๖	๓,๖๒๗	๔๖,๙๔๑	๑๒,๘๓๖	๓๐๙	๘	๐	๗,๖๑๔	๗๖
บึงสามัคคี	๑,๓๑๘	๑๑๒	๑๖	๒๘	๙๕๙	๔๕,๙๘๖	๙,๙๑๑	๑๘	๐	๐	๑,๕๐๙	๐
โกสัมพีนคร	๑,๔๙๒	๗๑๙	๐	๑๗๕	๑๐,๑๘๗	๔๑๑,๓๔๖	๒๒๖	๖๓	๐	๐	๗๖๘	๐

ที่มา: สำนักงานปศุสัตว์จังหวัดกำแพงเพชร พ.ศ.๒๕๖๒ (ข้อมูล ณ วันที่ ๑ มกราคม ๒๕๖๓)

๕.๔.๓ ข้อมูลด้านประมง

(๑) การเพาะเลี้ยงสัตว์น้ำจืด ปี ๒๕๖๒ จังหวัดกำแพงเพชร มีเกษตรกรเพาะเลี้ยงสัตว์น้ำจืด รวมทั้งสิ้น จำนวน ๖,๐๙๐ ราย จำนวนบ่อ ๙,๕๕๖ บ่อ เนื้อที่ ๗,๖๘๘.๖๙ ไร่ ปริมาณการจับสัตว์น้ำจืด ๔,๙๑๖,๑๔๐ กิโลกรัม รวมมูลค่า ๒๑๗,๗๐๔,๘๘๐ บาท

ตารางที่ ๔๖ คราวเรือนที่เพาะเลี้ยงสัตว์น้ำในพื้นที่น้ำจืด บ่อ กระชัง เนื้อที่ และปริมาณสัตว์น้ำจืดที่จับได้จากการทำประมงน้ำจืด

อำเภอ	การเพาะเลี้ยงสัตว์น้ำจืด			ปริมาณการจับสัตว์น้ำจืด (กก.)	มูลค่า (บาท)
	จำนวนคราวเรือน	จำนวนบ่อ	เนื้อที่ (ไร่)		
เมืองกำแพงเพชร	๖๘๐	๑,๓๖๒	๗๑๖.๙๑๙	๕๖๘,๗๒๐	๒๖,๗๓๕,๖๑๐
ไทรงาม	๓๕๖	๔๙๓	๓๖๔.๐๒๑	๙,๘๖๐	๓๕๓,๔๐๐
คลองลาน	๙๓๖	๑,๑๔๑	๑,๐๑๐.๓๓๐	๕๕๖,๙๔๐	๑๙,๗๙๖,๖๘๐
ชาณุวรลักษบุรี	๕๘๐	๘๖๑	๖๐๙.๘๕๐	๔๖๒,๘๖๐	๑๙,๑๑๘,๗๒๐
คลองขลุง	๖๔๕	๑,๘๐๖	๑,๓๐๙.๖๕๐	๑,๐๑๗,๑๒๐	๔๙,๙๖๖,๐๗๐
พรานกระต่าย	๙๖๘	๑,๑๗๑	๑,๓๐๓.๖๑๐	๗๒๙,๖๙๐	๓๘,๖๔๖,๒๒๐
ลานกระบือ	๕๐๔	๖๗๔	๕๘๗.๕๙๒	๓๔๘,๔๐๐	๑๓,๗๗๒,๕๒๐
ทรายทองวัฒนา	๒๑๖	๓๘๑	๓๘๔.๐๒๐	๒๑๕,๘๓๐	๘,๔๗๘,๑๗๐

อำเภอ	การเพาะเลี้ยงสัตว์น้ำจืด			ปริมาณการจับสัตว์น้ำจืด (กก.)	มูลค่า (บาท)
	จำนวนครัวเรือน	จำนวนบ่อ	เนื้อที่ (ไร่)		
บึงสามัคคี	๘๕	๑๔๖	๑๔๑.๗๕๐	๕๐,๖๑๐	๑,๕๕๒,๘๕๐
ปางศิลาทอง	๕๘๙	๗๕๗	๖๕๒.๘๔๓	๔๕๙,๒๗๐	๑๘,๑๘๖,๖๒๐
โกสัมพีนคร	๕๓๑	๗๕๔	๖๑๘.๑๐๔	๔๙๖,๘๔๐	๒๑,๐๙๘,๐๒๐
รวม	๖,๐๙๐	๙,๕๕๖	๗,๖๙๘.๖๘๘๖	๔,๙๑๖,๑๔๐.๐๐	๒๑๗,๗๐๔,๘๘๐.๐๐

ที่มา: สำนักงานประมงจังหวัดกำแพงเพชร (ข้อมูล ณ วันที่ ๒๓ มกราคม พ.ศ. ๒๕๖๓)

(๓) ข้อมูลเกษตรกรผู้เพาะเลี้ยงสัตว์น้ำจืด ปี ๒๕๖๒

จังหวัดกำแพงเพชร มีเกษตรกรเพาะเลี้ยงสัตว์น้ำ ประเภทบ่อดิน จำนวน ๕,๘๗๒ ราย พื้นที่ ๗,๔๓๓.๑๖๗๕ ไร่ ประเภทกระชัง จำนวน ๑๔๓ ราย จำนวน ๑,๔๙๐ กระชัง พื้นที่ ๒๒,๙๗๙ ตารางเมตร

ตารางที่ ๔๗ ข้อมูลเกษตรกรผู้เพาะเลี้ยงสัตว์น้ำจืด

อำเภอ	บ่อดิน (ราย)	บ่อดินพื้นที่ (ไร่)	กระชัง (ราย)	จำนวน (กระชัง)	พื้นที่ (ตร.ม.)
เมืองกำแพงเพชร	๕๖๕	๗๑๐.๑๓๐๐	๑๑๓	๖๑๓	๘,๐๖๓
ไทรงาม	๓๕๓	๓๖๑.๗๗๕๐	๒	๔	๒๔๔
คลองลาน	๙๓๓	๑,๐๐๘.๐๘๐๐			
ขามเฒ่า	๕๗๕	๖๐๖.๕๘๕๐			
คลองขลุง	๕๙๘	๑,๑๒๘.๑๗๐๐	๑๕	๗๙๓	๑๒,๓๘๒
พรานกระต่าย	๙๕๖	๑,๒๘๖.๖๑๐๐			
ลานกระบือ	๕๐๒	๕๘๖.๖๖๑๕			
ทรายทองวัฒนา	๒๐๗	๓๖๓.๗๖๐๐	๒	๒	๘๑๖
บึงสามัคคี	๗๙	๑๑๖.๒๕๐๐	๑	๓	๘๐๐
ปางศิลาทอง	๕๘๖	๖๔๙.๗๑๓๐			
โกสัมพีนคร	๕๑๘	๖๑๕.๔๓๓๐	๑๐	๗๕	๖๗๔
รวม	๕,๘๗๒	๗,๔๓๓.๑๖๗๕	๑๔๓	๑,๔๙๐	๒๒,๙๗๙

ที่มา: สำนักงานประมงจังหวัดกำแพงเพชร (ข้อมูล ณ วันที่ ๒๓ มกราคม พ.ศ. ๒๕๖๓)

(๔) ปริมาณสัตว์น้ำจืดที่จับได้จากการทำประมงน้ำจืด ปี พ.ศ. ๒๕๖๒

จังหวัดกำแพงเพชร มีการจับสัตว์น้ำจืดที่จับได้จากการทำประมงน้ำจืด จำนวนรวมทั้งสิ้น ๑,๓๐๒.๔๓ ตัน ประกอบด้วย ปลานิล/ปลาทับทิม ๙๕.๓๘ ตัน ปลาตูก ๙๔.๔๗ ตัน ปลาหมอไทย ๓๔.๔๗ ตัน ปลาหมอเทศ ๘.๑๑ ตัน ปลาตะเพียน ๘๘.๑๙ ตัน ปลาช่อน ๑๒๒.๙๘ ตัน ปลาสรวย/กต ๔๖.๖๑ ตัน ปลาอื่นๆ ๖๕๗.๐๑ ตัน และสัตว์น้ำอื่นๆ ๑๕๕.๔๓ ตัน โดยคิดเป็นมูลค่ารวม ๙๑,๗๒๘ บาท

ตารางที่ ๔๘ ปริมาณสัตว์น้ำจืดที่จับได้จากการทำประมงน้ำจืด ปี พ.ศ. ๒๕๖๒ (กิโลกรัม) (ข้อมูล ณ เดือนมกราคม พ.ศ. ๒๕๖๓)

ปริมาณสัตว์น้ำจืดที่จับได้จากการทำประมงน้ำจืด (ตัน)											มูลค่ารวม (บาท)
พื้นที่	ปลานิล/ทับทิม	ปลาตูก	ปลาหมอไทย	ปลาหมอเทศ	ปลาตะเพียน	ปลาช่อน	ปลาสรวย/กต	ปลาอื่นๆ	สัตว์น้ำอื่นๆ	รวม	
รวม	๙๕.๓๘	๙๔.๔๗	๓๔.๔๗	๘.๑๑	๘๘.๑๙	๑๒๒.๙๘	๔๖.๖๑	๖๕๗.๐๑	๑๕๕.๒๑	๑,๓๐๒.๔๓	๙๑,๗๒๘,๐๑๐

ที่มา: สำนักงานประมงจังหวัดกำแพงเพชร (ข้อมูล ณ วันที่ ๒๓ มกราคม พ.ศ. ๒๕๖๓)

(๕) ข้อมูลแหล่งน้ำธรรมชาติ ปี ๒๕๖๒

จังหวัดกำแพงเพชร มีแหล่งน้ำธรรมชาติ จำนวน ๓๗๗ แห่ง พื้นที่ ๑๔,๓๘๖ ไร่ โดยพบมากที่สุด ในอำเภอเมืองกำแพงเพชร ๑๔๘ แห่ง รองลงมา คือ อำเภอคลองขลุง ๕๐ แห่ง พรานกระต่าย ๓๐ แห่ง ลานกระบือ ๓๐ แห่ง ทวายทองวัฒนา ๒๘ แห่ง ขานนุรลักษณ์บุรี ๒๕ แห่ง ไทรงาม ๒๕ แห่ง คลองลาน ๑๓ แห่ง ปางศิลาทอง ๑๑ แห่ง โกสัมพีนคร ๙ แห่ง และบึงสามัคคี ๘ แห่ง ตามลำดับ

ตารางที่ ๔๙ ข้อมูลแหล่งน้ำธรรมชาติจังหวัดกำแพงเพชร (ข้อมูล ณ เดือนมกราคม พ.ศ. ๒๕๖๓)

อำเภอ	จำนวน (แห่ง)	พื้นที่ (ไร่)
เมืองกำแพงเพชร	๑๔๘	๖,๕๒๐.๐๐
ไทรงาม	๒๕	๔๒๑.๐๐
คลองลาน	๑๓	๘๖๙.๐๐
ขานนุรลักษณ์บุรี	๒๕	๙๓๕.๐๐
คลองขลุง	๕๐	๑,๔๓๗.๐๐
พรานกระต่าย	๓๐	๑,๐๒๘.๐๐
ลานกระบือ	๓๐	๑,๓๙๐.๐๐
ทวายทองวัฒนา	๒๘	๙๕๓.๐๐
บึงสามัคคี	๘	๑๕๗.๐๐
ปางศิลาทอง	๑๑	๓๐๘.๐๐
โกสัมพีนคร	๙	๓๖๘.๐๐
รวม	๓๗๗	๑๔,๓๘๖.๐๐

ที่มา: สำนักงานประมงจังหวัดกำแพงเพชร (ข้อมูล ณ วันที่ ๒๓ มกราคม พ.ศ. ๒๕๖๓)

๕.๔.๙ โครงการส่งเสริมการเกษตรระบบแปลงใหญ่

ข้อมูล ณ เดือนมกราคม ๒๕๖๓ จากการประชุมคณะกรรมการอำนวยการขับเคลื่อนงานนโยบายสำคัญ และการแก้ปัญหาภาคเกษตรระดับจังหวัด (Chief of Operation) รายงานว่า จังหวัดกำแพงเพชรมีพื้นที่ดำเนินการโครงการส่งเสริมการเกษตรระบบแปลงใหญ่ จำนวน ๕๗ แปลง ๑๐ ชนิดสินค้า เกษตรกร รวม ๓,๓๗๙ ราย พื้นที่รวม ๖๓,๕๑๗ ไร่ ข้อมูลแสดงดังตาราง

ตารางที่ ๕๐ ข้อมูลการดำเนินการโครงการส่งเสริมการเกษตรระบบแปลงใหญ่ ปี ๒๕๖๒ - ๒๕๖๓

จังหวัด	ประเภทสินค้า	ชนิดสินค้า	จำนวนแปลงใหญ่	เกษตรกร(ราย)	พื้นที่(ไร่)
รวมจังหวัดกำแพงเพชร			๕๗	๓,๓๗๙	๖๓,๕๑๗
รวมแปลงใหญ่ ปี ๒๕๕๙			๑๒	๑,๕๙๑	๓๑,๖๖๖.๐๐
	- ข้าว		๗	๖๓๒	๑๔,๙๘๒.๐๐
	- โคเนื้อ		๑	๒๐๗	๕๘๕.๐๐ (ตัว)
	- ผัก/สมุนไพร		๑	๑๔๐	๖๘๕.๐๐
	- มันสำปะหลัง		๒	๕๖๐	๑๕,๒๕๒.๐๐
	- อ้อยโรงงาน		๑	๕๒	๗๔๗.๐๐
รวมแปลงใหญ่ ปี ๒๕๖๐			๑๑	๔๗๘	๘,๑๒๓.๗๕
	- ข้าว		๕	๑๙๓	๔,๑๔๗.๕๐
	- มันสำปะหลัง		๓	๑๔๔	๓,๔๘๖.๐๐
	- กล้วยไข่		๓	๑๔๑	๔๙๐.๒๕
รวมแปลงใหญ่ ปี ๒๕๖๑			๑๙	๖๙๒	๑๑,๔๔๘.๐๐
	- ข้าว		๙	๓๕๘	๗,๗๓๕.๐๐
	- ปลาช่อน		๑	๔๓	๓๘.๐๐
	- โคเนื้อ		๑	๓๐	๔๓๔.๐๐ (ตัว)
	- ผัก/สมุนไพร		๒	๗๓	๔๒๑.๐๐
	- มันสำปะหลัง		๒	๗๖	๑,๓๙๘.๐๐
	- หม่อนไหม		๑	๓๐	๒๐๐.๐๐
	- มะนาว		๒	๔๘	๘๖๖.๐๐
	- ยางพารา		๑	๓๔	๘๑๐.๐๐
รวมแปลงใหญ่ ปี ๒๕๖๒			๑๐	๔๑๑	๘,๐๔๑.๒๕
	- ข้าว		๗	๒๕๒	๕,๐๒๓.๐๐
	- มันสำปะหลัง		๒	๑๒๖	๒,๕๒๕.๒๕
	- ยางพารา		๑	๓๓	๔๙๓.๐๐
รวมแปลงใหญ่ปี ๒๕๖๓			๕	๒๐๗	๔,๒๓๘.๐๐
	- ข้าว		๓	๑๓๕	๓,๐๖๔.๐๐

จังหวัด	ประเภทสินค้า	ชนิดสินค้า	จำนวนแปลงใหญ่	เกษตรกร(ราย)	พื้นที่(ไร่)
-	มันสำปะหลัง		๑	๓๖	๓๖๐.๐๐
-	ยางพารา		๑	๓๖	๘๑๔.๐๐

ที่มา : กลุ่มยุทธศาสตร์พัฒนาการเกษตร สำนักงานเกษตรและสหกรณ์จังหวัดกำแพงเพชร (ข้อมูล ณ วันที่ ๑๙ กุมภาพันธ์ ๒๕๖๓)

สรุปข้อมูลภาพรวมโครงการระบบส่งเสริมการเกษตรแบบแปลงใหญ่ จังหวัดกำแพงเพชร

- แปลงใหญ่ปี ๒๕๕๙ จำนวน ๑๒ แปลง
- แปลงใหญ่ปี ๒๕๖๐ จำนวน ๑๑ แปลง
- แปลงใหญ่ปี ๒๕๖๑ จำนวน ๑๙ แปลง
- แปลงใหญ่ปี ๒๕๖๒ จำนวน ๑๐ แปลง
- แปลงใหญ่ปี ๒๕๖๓ จำนวน ๕ แปลง

ข้อมูลแยกตามประเภทสินค้า ดังนี้

- ข้าว	จำนวน ๓๑ แปลง	พื้นที่ ๓๔,๙๕๑.๕๐ ไร่	เกษตรกร ๑,๕๗๐ ราย
- มันสำปะหลัง	จำนวน ๑๐ แปลง	พื้นที่ ๒๓,๐๒๑.๒๕ ไร่	เกษตรกร ๙๔๒ ราย
- อ้อย	จำนวน ๑ แปลง	พื้นที่ ๗๔๗ ไร่	เกษตรกร ๕๒ ราย
- พืชผัก	จำนวน ๓ แปลง	พื้นที่ ๑,๑๐๖ ไร่	เกษตรกร ๒๑๓ ราย
- กล้ายาง	จำนวน ๓ แปลง	พื้นที่ ๔๙๐.๒๕ ไร่	เกษตรกร ๑๔๑ ราย
- โคเนื้อ	จำนวน ๒ แปลง	จำนวน ๑,๐๑๙ ตัว	เกษตรกร ๒๓๗ ราย
- มะนาว	จำนวน ๒ แปลง	พื้นที่ ๘๔๖ ไร่	เกษตรกร ๔๘ ราย
- ยางพารา	จำนวน ๓ แปลง	พื้นที่ ๒,๑๑๗ ไร่	เกษตรกร ๑๐๓ ราย
- ปลาช่อน	จำนวน ๑ แปลง	พื้นที่ ๓๘ ไร่	เกษตรกร ๔๓ ราย
- หม่อนไหม	จำนวน ๑ แปลง	พื้นที่ ๒๐๐ ไร่	เกษตรกร ๓๐ ราย

การดำเนินงานโครงการระบบส่งเสริมการเกษตรแบบแปลงใหญ่ ประจำปี ๒๕๖๓

กรมส่งเสริมการเกษตร สำนักงานเกษตรจังหวัดกำแพงเพชร มีเป้าหมายดำเนินงานรวม ๑๑ แปลง ประกอบด้วย

๑) แปลงใหญ่ปี ๒๕๖๑ จำนวน ๗ แปลง

- ๑.๑ แปลงใหญ่ผัก หมู่ ๗ ตำบลระหาน อำเภอวังสามัคคี จังหวัดกำแพงเพชร
- ๑.๒ แปลงใหญ่ผัก หมู่ ๘ ตำบลวังสามัคคี อำเภอวังสามัคคี จังหวัดกำแพงเพชร
- ๑.๓ แปลงใหญ่ยางพารา หมู่ ๑๒ ตำบลไตรตรึงษ์ อำเภอเมืองกำแพงเพชร จังหวัดกำแพงเพชร
- ๑.๔ แปลงใหญ่มันสำปะหลัง หมู่ ๕ ตำบลสีกงาม อำเภอคลองลาน จังหวัดกำแพงเพชร
- ๑.๕ แปลงใหญ่มันสำปะหลัง หมู่ ๙ ตำบลคลองน้ำไหล อำเภอคลองลาน จังหวัดกำแพงเพชร
- ๑.๖ แปลงใหญ่มะนาว หมู่ ๑๑ ตำบลนิคมทุ่งโพธิ์ทะเล อำเภอเมือง จังหวัดกำแพงเพชร
- ๑.๗ แปลงใหญ่มะนาว หมู่ ๑๓ ตำบลนิคมทุ่งโพธิ์ทะเล อำเภอเมือง จังหวัดกำแพงเพชร

๒) แปลงใหญ่ปี ๒๕๖๒ จำนวน ๓ แปลง

- ๒.๑ แปลงใหญ่มันสำปะหลัง หมู่ ๑๕ ตำบลวังไทร อำเภอลองขลุ้ง จังหวัดกำแพงเพชร
- ๒.๒ แปลงใหญ่มันสำปะหลัง หมู่ ๑๒ ตำบลวังไทร อำเภอลองขลุ้ง จังหวัดกำแพงเพชร
- ๒.๓ แปลงใหญ่ยางพารา หมู่ ๑๐ ตำบลวังไทร อำเภอลองขลุ้ง จังหวัดกำแพงเพชร

๓) แปลงใหญ่ปี ๒๕๖๓ จำนวน ๑ แปลง

- ๓.๑ แปลงใหญ่มันสำปะหลัง หมู่ ๑๔ ตำบลอ่างทอง อำเภอเมือง จังหวัดกำแพงเพชร

๕.๕ ข้อมูลสินค้าเกษตรที่ได้รับรองสิ่งบ่งชี้ทางภูมิศาสตร์ (GI)

จังหวัดกำแพงเพชร มีจำนวนเกษตรกรและผู้ประกอบการที่ผ่านการรับรองมาตรฐานฯ กล้วยไข่ GI ข้อมูล ณ วันที่ ๓ กุมภาพันธ์ ๒๕๖๓ จากสำนักงานพาณิชย์จังหวัดกำแพงเพชร พบว่า มีจำนวนรวมทั้งสิ้น ๑๓๕ ราย ประกอบด้วย เกษตรกร จำนวน ๑๒๖ ราย ประกอบอาชีพทั้งเกษตรกรและผู้ประกอบการ จำนวน ๗ ราย และประกอบอาชีพเป็นผู้ประกอบการ จำนวน ๒ ราย โดยมีพื้นที่การผลิตกล้วยไข่ GI พื้นที่รวม ๖๙๘ ไร่ ๒ งาน ข้อมูลแสดงดังตาราง

ตารางที่ ๕๑ จำนวนเกษตรกรที่ผ่านการรับรองมาตรฐานฯ กล้วยไข่ GI

อำเภอ	เกษตรกร (ราย)	พื้นที่	
		ไร่	งาน
จังหวัดกำแพงเพชร			
อำเภอเมืองกำแพงเพชร	๕๙	๒๗๙	๑๑
อำเภอไทรงาม	-	-	-
อำเภอลองลาน	๑๓	๑๐๐	๘
อำเภอชาณุวรลักษบุรี	-	-	-
อำเภอลองขลุ้ง	๒๔	๖๐	๗
อำเภอพรานกระต่าย	๕	๔๗	
อำเภอลานกระบือ	-	-	-
อำเภอทรายทองวัฒนา	-	-	-
อำเภอปางศิลาทอง	-	-	-
อำเภอบึงสามัคคี	-	-	-
อำเภอโกสัมพีนคร	๒๕	๑๖๗	๒
รวม	๑๒๖	๖๖๐	-*

ที่มา : สำนักงานพาณิชย์จังหวัดกำแพงเพชร (ข้อมูล ณ วันที่ ๓ กุมภาพันธ์ ๒๕๖๓)

ตารางที่ ๕๒ จำนวนผู้ที่เป็นทั้งเกษตรกรและผู้ประกอบการ ที่ผ่านการรับรองมาตรฐานฯ กล้วยไข่ GI

อำเภอ	เกษตรกรและผู้ประกอบการ (ราย)	พื้นที่	
		ไร่	งาน
จังหวัดกำแพงเพชร			
อำเภอเมืองกำแพงเพชร	๓	๑๔	-
อำเภอคลองขลุง	๒	๙	-
อำเภอโกสัมพีนคร	๒	๑๕	๒
รวม	๗	๓๘	๒

ที่มา : สำนักงานพาณิชย์จังหวัดกำแพงเพชร (ข้อมูล ณ วันที่ ๓ กุมภาพันธ์ ๒๕๖๓)

๕.๖ ข้อมูลมาตรฐานสินค้าเกษตร

จังหวัดกำแพงเพชร มีพื้นที่เกษตรปลอดภัย จำนวน ๑๓,๓๒๖ ไร่ และฟาร์มมาตรฐาน รวม ๒๕๓ ฟาร์ม เกษตรกร รวม ๑,๒๒๒ ราย แบ่งเป็น (๑) มาตรฐาน GAP พื้นที่ ๑๐,๘๕๖.๐๕ ไร่ ฟาร์มมาตรฐาน ๒๕๓ ฟาร์ม เกษตรกร ๙๘๓ ราย (๒) มาตรฐานอินทรีย์ พื้นที่ ๒,๔๗๐.๑๔ ไร่ เกษตรกร ๒๓๙ ราย

(๑) การพัฒนาคุณภาพสินค้าเกษตรสู่มาตรฐาน (GAP)

ตารางที่ ๕๓ สรุปข้อมูลมาตรฐานสินค้า GAP จังหวัดกำแพงเพชร

มาตรฐาน GAP	ราย	ไร่	ฟาร์ม
GAP พืชผัก (กรมวิชาการเกษตร)	๒๒๓	๒,๘๘๗.๕	-
GAP ข้าว (กรมการข้าว)	๕๖๙	๗,๙๖๘.๕๕	-
GAP ปลา (กรมประมง)	๖๒	-	๖๒
ฟาร์มมาตรฐานสัตว์ (กรมปศุสัตว์)	๑๙๑	-	๑๙๑
รวม	๙๘๓	๑๐,๘๕๖.๐๕	๒๕๓

ที่มา : กลุ่มยุทธศาสตร์พัฒนาการเกษตร สำนักงานเกษตรและสหกรณ์จังหวัดกำแพงเพชร (ข้อมูล ณ วันที่ ๒๔ กุมภาพันธ์ ๒๕๖๓)

(๒) โครงการเกษตรอินทรีย์

เป้าหมายยกระดับมาตรฐานเกษตรอินทรีย์ จ.กำแพงเพชร ในปี ๒๕๖๒ พื้นที่รับรองจะต้องเพิ่มขึ้น ๒๐% จากผลการดำเนินงาน ในปี ๒๕๖๑ พบว่าการตรวจรับรองแหล่งผลิตพืชอินทรีย์/การตรวจรับรองการผลิตข้าวอินทรีย์ และการตรวจรับรองแบบมีส่วนร่วม (PGS) มีพื้นที่รับรองในปี ๒๕๖๑ จำนวน ๒,๒๕๕.๘๘ ไร่ คิดเป็น ๓๒% ของพื้นที่ที่ได้รับการรับรองในปี ๒๕๖๑



ข้อมูล : การประชุมคณะกรรมการอำนวยการขับเคลื่อนงานนโยบายสำคัญและการแก้ไขปัญหาภาคเกษตรระดับจังหวัด(Chief of Operation) จังหวัดกำแพงเพชร

ตารางที่ ๕๔ สรุปข้อมูลมาตรฐานเกษตรอินทรีย์ จังหวัดกำแพงเพชร

มาตรฐาน GAP	ราย	ไร่
PGS (กรมพัฒนาที่ดิน) อยู่ระหว่างการส่งเสริม	๑๙๓	๑,๕๑๓
PGS (สปก.) อยู่ระหว่างการส่งเสริม	๓๙	๑๙๕
Organic Thailand (กรมวิชาการเกษตร)	๑๑	๖๘.๑๔
Organic Thailand (กรมการข้าว)	๓๕	๖๙๔
รวม	๒๓๙	๒,๔๗๐.๑๔

ที่มา : กลุ่มยุทธศาสตร์พัฒนาการเกษตร สำนักงานเกษตรและสหกรณ์จังหวัดกำแพงเพชร (ข้อมูล ณ วันที่ ๒๔ กุมภาพันธ์ ๒๕๖๓)

๕.๗ สินค้า OTOP ของจังหวัด

ข้อมูลจากสำนักงานพัฒนาชุมชนจังหวัดกำแพงเพชร ณ วันที่ ๔ กุมภาพันธ์ ๒๕๖๓ รายงานสินค้า OTOP จังหวัดกำแพงเพชร ๒๐ ลำดับแรก ในระดับ ๕ ดาว แสดงดังตาราง

ตารางที่ ๕๕ สินค้า OTOP จังหวัดกำแพงเพชร (๒๐ อันดับแรก)

ลำดับ	สินค้า OTOP	ผู้ประกอบการ	ระดับ (ดาว)	ประเภทสินค้า
๑	ครีมพอกหน้าเปลือกกล้วยไข่สกัด	พญาไพร	๕ ดาว	สมุนไพรที่ไม่ใช่อาหาร
๒	เต้าฮวยชากังราว	Kimly เต้าฮวยชากังราว	๕ ดาว	อาหาร
๓	เฉาก๊วยสำเร็จรูปในน้ำเชื่อม	บริษัท เฉาก๊วยชากังราว จำกัด	๕ ดาว	อาหาร
๔	กล้วยกวนทองแก้ว	กลุ่มแม่บ้านเกษตรกรเกาะน้ำโจนสามัคคี	๕ ดาว	อาหาร
๕	หมูฝอยแม่จำเนียร	หมูฝอยแม่จำเนียร	๕ ดาว	อาหาร
๖	ราชาเฉาก๊วย	กลุ่มแม่บ้านชาววัง	๕ ดาว	อาหาร
๗	ผ้าขาวม้า	กลุ่มทอผ้าบ้านหนองจอกพัฒนา	๕ ดาว	ผ้า และเครื่องแต่งกาย
๘	ผ้าปัก	ผ้าปักชาวเขา (เหมยจ้อย แซ่จ้าว)	๕ ดาว	ผ้า และเครื่องแต่งกาย
๙	ผ้าขาวม้า	กลุ่มสตรีทอผ้าพื้นเมืองย้อมสีธรรมชาติบ้านชัยมงคล	๕ ดาว	ผ้า และเครื่องแต่งกาย
๑๐	เบาะรองนั่งเพื่อสุขภาพ	บริษัท โอพีเอสซี เฮลท์ จำกัด	๕ ดาว	ของใช้ ของฝาก ของที่ระลึก
๑๑	หมูสวรรค์	หมูไทยศรีโยธิน	๕ ดาว	อาหาร
๑๒	น้ำพริกปลาร้า	น้ำพริกชากังราว	๕ ดาว	อาหาร
๑๓	กล้วยกวน	อัญชลีของฝาก	๕ ดาว	อาหาร
๑๔	ขนมทองม้วนไรซ์เบอร์รี่	วิสาหกิจชุมชนผลพลอยพอเพียงพลัส	๕ ดาว	อาหาร
๑๕	กล้วยตากแดดดี	บริษัทแดดดี บานาน่า ฟู้ดส์ จำกัด	๕ ดาว	อาหาร
๑๖	ปลาแก้วกรอบ	ลุงเสื่อบ้านนอก	๕ ดาว	อาหาร
๑๗	ข้าวมะลินิลสุรินทร์	วิสาหกิจชุมชนกลุ่มแปลงนาสะอาด	๕ ดาว	อาหาร
๑๘	ไข่เค็มไข่แปด(ดิบ)ตราเจ็นน้อง	นางปราณี จะนต	๕ ดาว	อาหาร
๑๙	มะนาวในน้ำผึ้ง	กลุ่มผลิตภัณฑ์แปรรูปข้าวสร้อยสุวรรณ	๕ ดาว	อาหาร
๒๐	ข้าวกล้องงอก	สหกรณ์การเกษตรไทรงาม จำกัด	๕ ดาว	อาหาร

ที่มา : สำนักงานพัฒนาชุมชนจังหวัดกำแพงเพชร (ข้อมูล ณ วันที่ ๔ กุมภาพันธ์ ๒๕๖๓)

๕.๘ โครงการชุมชนท่องเที่ยว OTOP นวัตวิถี

ตารางที่ ๕๖ ข้อมูลโครงการชุมชนท่องเที่ยว OTOP นวัตวิถี และหมู่บ้าน OTOP เพื่อการท่องเที่ยว

(๑) ชุมชนท่องเที่ยว OTOP นวัตวิถี

ลำดับ	สถานที่	ระดับ	หมายเหตุ
๑	บ้านวังน้ำ หมู่ ๔ ตำบลวังยาง อำเภอคลองขลุง	A	
๒	บ้านวังกะสัง หมู่ ๑๐ ตำบลโป่งน้ำร้อน อำเภอคลองลาน	B	
๓	บ้านสามัคคีธรรม หมู่ ๑๖ ตำบลคลองน้ำไหล อำเภอคลองลาน	B	
๔	บ้านนครชุม หมู่ ๕ ตำบลนครชุม อำเภอเมืองกำแพงเพชร	B	
๕	บ้านคลองแตงโม หมู่ ๒๐ ตำบลโกสัมพีน อำเภอโกสัมพีนคร	B	
๖	บ้านแสงตะวัน หมู่ ๘ ตำบลเพชรชมพู อำเภอโกสัมพีนคร	B	
๗	บ้านลานเพชร หมู่ ๙ ตำบลลานดอกไม้ตง อำเภอโกสัมพีนคร	B	
๘	บ้านหนองจอกพัฒนา หมู่ ๙ ตำบลท่ามะเขือ อำเภอคลองขลุง	B	

(๒) หมู่บ้าน OTOP เพื่อการท่องเที่ยว

ลำดับ	สถานที่	ระดับ	ประเภทบริการ
๑	บ้านใหม่ชุมชนไทร (ป่าคา) หมู่ ๘ ตำบลโป่งน้ำร้อน อำเภอคลองขลุง	B	
๒	บ้านกะเหรี่ยงน้ำตง หมู่ ๑๘ ตำบลคลองลานพัฒนา อำเภอคลองลาน	B	

ที่มา : สำนักงานพัฒนาชุมชนจังหวัดกำแพงเพชร (ข้อมูล ณ วันที่ ๔ กุมภาพันธ์ ๒๕๖๓)

๕.๙ ด้านอุตสาหกรรม

ในปี พ.ศ.๒๕๖๒ มีโรงงานอุตสาหกรรม จำนวนรวม ๗๒๑ แห่ง ประกอบด้วย

- (๑) อุตสาหกรรมการเกษตร จำนวน ๒๕๐ แห่ง
- (๒) อุตสาหกรรมอาหาร จำนวน ๕๗ แห่ง
- (๓) อุตสาหกรรมอื่น ๆ จำนวน ๓๙๗ แห่ง

ตารางที่ ๕๗ จำนวนโรงงานอุตสาหกรรม แยกตามประเภทอุตสาหกรรม

ประเภท	จำนวน (แห่ง)	ตัวอย่าง
๑. อุตสาหกรรมการเกษตร	๒๕๐	- โรงงานสีข้าว - โรงงานผลิตมันเส้น - โรงงานผลิตแป้งมันสำปะหลัง
๒. อุตสาหกรรมอาหาร	๕๗	- โรงผลิตผงชูรส - บริษัทอายโนะโมะโตะ - โรงงานน้ำตาล
๓. อุตสาหกรรมอื่น ๆ	๓๙๗	- ผลิตภัณฑ์ไม้ - โรงโม่หิน/บ่อน้ำมันดิบ - เคมี/โลหะ/จักรกล - ไฟฟ้า/ขนส่ง
รวม	๗๒๑	

ที่มา: สำนักงานอุตสาหกรรมจังหวัดกำแพงเพชร (ข้อมูล ณ ๒๒ มกราคม ๒๕๖๓)

ตารางที่ ๕๘ ข้าว: โรงสีข้าวในจังหวัดกำแพงเพชร

ที่	รายการ	จำนวน
๑.	โรงสีข้าวขนาดกลางและขนาดย่อม ≤ 200 ล้านบาท	๓๙
๒.	โรงสีข้าวขนาดใหญ่ > 200 ล้านบาท	๕
รวม		๔๔

ที่มา: สำนักงานอุตสาหกรรมจังหวัดกำแพงเพชร (ข้อมูล ณ ๒๒ มกราคม ๒๕๖๓)

ตารางที่ ๕๙ มันสำปะหลัง: จำนวนลานมัน/โรงงานแปรรูปมันสำปะหลังในจังหวัดกำแพงเพชร

ที่	รายการ	จำนวน (แห่ง)	เงินลงทุน (ล้านบาท)
๑.	ลานตากมัน (แห่ง)	๑๕๓	๑,๑๑๓.๕๕
๒.	โรงงานผลิตแป้งมัน (โรงงาน)	๙	๑,๖๗๓.๕๘
๓.	เอทานอล	๒	๖๘๘.๑๑
รวม		๑๖๔	๓,๔๗๕.๒๔

ที่มา: สำนักงานอุตสาหกรรมจังหวัดกำแพงเพชร (ข้อมูล ณ ๒๒ มกราคม ๒๕๖๓)

ตารางที่ ๖๐ อ้อย: จำนวนโรงงานน้ำตาล/โรงงานไฟฟ้า

ที่	รายการ	จำนวน (แห่ง)	เงินลงทุน (ล้านบาท)
๑.	โรงงานน้ำตาล	๓	๗,๐๗๓.๕๐
๒.	โรงงานผลิตไฟฟ้า	๒๕	๑๒,๘๑๔.๑๒
รวม		๒๘	๑๙,๘๘๗.๖๒

ที่มา: สำนักงานอุตสาหกรรมจังหวัดกำแพงเพชร (ข้อมูล ณ ๒๒ มกราคม ๒๕๖๓)

ตารางที่ ๖๑ จำนวนโรงงานอุตสาหกรรมแปรรูปข้าว อ้อย และมันสำปะหลังในจังหวัดกำแพงเพชร

ผลิตภัณฑ์แปรรูป	จำนวนโรงงาน
แปรรูปข้าว	
- สีข้าว	๔๔
- ผลิตเส้นขนมจีน	๓
- ผลิตแป้งหมัก	๑
แปรรูปอ้อย	
- ผลิตน้ำตาลทราย	๓
แปรรูปมันสำปะหลัง	
- ผลิตแป้งมันสำปะหลัง	๙
- ทำมันเส้น	๑๕๓
- ผลิตเอทานอล	๒
- ผลิตผงชูรส	๑
รวม	๒๑๖

ที่มา: สำนักงานอุตสาหกรรมจังหวัดกำแพงเพชร (ข้อมูล ณ ๒๒ มกราคม ๒๕๖๓)

โรงงานอุตสาหกรรมขนาดใหญ่ที่มีเงินลงทุนมากกว่า ๑,๐๐๐ ล้านบาท มีดังนี้

๑. บริษัท น้ำตาลนครเพชร จำกัด ประกอบกิจการ ทำน้ำตาลทรายดิบและน้ำตาลทรายขาว
๒. บริษัท น้ำตาลทิพย์กำแพงเพชร จำกัด ประกอบกิจการ ทำน้ำตาลทรายดิบและน้ำตาลทรายขาว
๓. บริษัท น้ำตาลทรายกำแพงเพชร จำกัด ประกอบกิจการ ทำน้ำตาลทรายดิบและน้ำตาลทรายขาว
๔. บริษัท อายโนะโมะโตะ(ประเทศไทย) จำกัด ประกอบกิจการ ผลิตผงชูรสและกรดกลูตามิก
๕. บริษัท เบียร์ไทย(๑๙๙๑) จำกัด(มหาชน) ประกอบกิจการ ผลิตเบียร์, น้ำดื่ม, โซดา
๖. บริษัท กฟผ. จำกัด(มหาชน) ประกอบกิจการ ผลิตพลังงานไฟฟ้า
๗. บริษัท ทิพย์กำแพงเพชร ไบโอบีโอบี จำกัด ประกอบกิจการ ผลิตพลังงานไฟฟ้า
๘. บริษัท สุรากระหิงแดง (๑๙๘๘) จำกัด ประกอบกิจการ ผลิตสุรากลั่นประเภทวิสกี้

๕.๑๐ สถาบันเกษตรกร องค์กรเกษตรกร และกลุ่มเกษตรกร

๑. ข้อมูลสหกรณ์

สำนักงานสหกรณ์จังหวัดกำแพงเพชร ได้สรุปข้อมูลสหกรณ์ ปี ๒๕๖๒ ของจังหวัดกำแพงเพชร โดยพบว่า จังหวัดกำแพงเพชร มีสหกรณ์จำนวนรวมทั้งสิ้น ๕๗ แห่ง แบ่งเป็น (๑) สหกรณ์ภาคการเกษตร จำนวนรวมทั้งสิ้น ๕๐ แห่ง ประกอบด้วย สหกรณ์การเกษตร ๔๗ แห่ง และ สหกรณ์นิคม ๓ แห่ง (๒) สหกรณ์นอกภาคการเกษตร มีจำนวนรวมทั้งสิ้น ๗ แห่ง ประกอบด้วย สหกรณ์ออมทรัพย์ ๖ แห่ง และสหกรณ์บริการ ๑ แห่ง ทั้งนี้ มีกลุ่มเกษตรกร จำนวน ๒๗ กลุ่ม และมีจำนวนสมาชิกสหกรณ์ ๑๓๓,๒๘๕ คน

ตารางที่ ๖๒ สหกรณ์ จำแนกตามประเภทสหกรณ์ ปี พ.ศ.๒๕๖๒

อำเภอ	สหกรณ์ภาคการเกษตร			สหกรณ์นอกภาคการเกษตร				รวม	กลุ่มเกษตรกร
	การเกษตร	ประมง	นิคม	ออมทรัพย์	สหกรณ์เครดิตยูเนียน	ร้านค้า	บริการ		
เมืองกำแพงเพชร	๑๓		๒	๖			๑	๒๒	๘
ไทรงาม	๑							๑	๓
คลองลาน	๔		๑					๕	๑
ชาณุวรลักษบุรี	๙							๙	๕
คลองขลุง	๙							๙	๔
พรานกระต่าย	๒							๒	-
ลานกระบือ	๑							๑	-
ทรายทองวัฒนา	-							๐	-
บึงสามัคคี	๓							๓	๑
ปางศิลาทอง	๒							๒	๒
โกสัมพีนคร	๓							๓	๓
รวม	๔๗		๓	๖			๑	๕๗	๒๗

ที่มา : สำนักงานสหกรณ์จังหวัดกำแพงเพชร (ข้อมูล ณ วันที่ ๒๓ มกราคม พ.ศ. ๒๕๖๓)

ตารางที่ ๖๓ จำนวนสมาชิกสหกรณ์ จำแนกตามประเภทสหกรณ์ ปี พ.ศ.๒๕๖๒

ประเภทสหกรณ์	จำนวนสมาชิกสหกรณ์ (คน)
สหกรณ์การเกษตร	๑๑๔,๗๘๖
สหกรณ์ประมง	๐
สหกรณ์นิคม	๖,๐๗๒
สหกรณ์ออมทรัพย์	๑๒,๒๔๖
สหกรณ์ร้านค้า	๐
สหกรณ์บริการ	๑๘๑
สหกรณ์เครดิตยูเนียน	๐
รวม	๑๓๓,๒๘๕

ที่มา : สำนักงานสหกรณ์จังหวัดกำแพงเพชร (ข้อมูล ณ วันที่ ๒๓ มกราคม พ.ศ. ๒๕๖๓)

๒. ข้อมูลวิสาหกิจชุมชน

สำนักงานเกษตรจังหวัดกำแพงเพชร ได้สรุปข้อมูลวิสาหกิจชุมชน ในปี ๒๕๖๒ ที่อนุมัติการจดทะเบียนแล้ว โดยจำแนกตามพื้นที่ของจังหวัดกำแพงเพชร โดยพบว่า จังหวัดกำแพงเพชร มีวิสาหกิจชุมชนจำนวนรวมทั้งสิ้น ๖๙๔ แห่ง มีจำนวนสมาชิกรวม ๑๓,๓๔๐ ราย และมีเครือข่ายวิสาหกิจชุมชน จำนวน ๓ แห่ง มีสมาชิก จำนวน ๗๒ ราย ข้อมูลแสดงดังตาราง

ตารางที่ ๖๔ สรุปจำนวนและสมาชิกของวิสาหกิจชุมชนและเครือข่ายวิสาหกิจชุมชนที่อนุมัติการจดทะเบียนแล้ว จำแนกตามพื้นที่จังหวัดกำแพงเพชร ปี ๒๕๖๒

ลำดับที่	เขต/จังหวัด/อำเภอ	วิสาหกิจชุมชน		เครือข่ายวิสาหกิจชุมชน	
		จำนวน (แห่ง)	สมาชิก (ราย)	จำนวน (แห่ง)	สมาชิก (ราย)
๑	โกสัมพีนคร	๓๗	๕๘๔	๑	๗
๒	ชาณุวรลักษบุรี	๔๑	๙๒๕	๐	๐
๓	คลองขลุง	๓๘	๑,๐๖๘	๐	๐
๔	คลองลาน	๙๔	๑,๒๒๒	๐	๐
๕	ทรายทองวัฒนา	๒๔	๓๓๗	๐	๐
๖	ไทรงาม	๕๔	๑,๑๕๗	๐	๐
๗	บึงสามัคคี	๓๘	๑,๐๓๒	๐	๐
๘	ปางศิลาทอง	๕๕	๑,๑๗๒	๐	๐
๙	พรานกระต่าย	๖๗	๑,๔๕๐	๑	๔๔
๑๐	เมืองกำแพงเพชร	๑๕๙	๓,๑๔๒	๑	๒๑
๑๑	ลานกระบือ	๘๗	๑,๒๕๑	๐	๐
รวมทั้งหมด		๖๙๔	๑๓,๓๔๐	๓	๗๒

ที่มา : สำนักงานเกษตรจังหวัดกำแพงเพชร (ข้อมูล ณ วันที่ ๑๔ กุมภาพันธ์ พ.ศ. ๒๕๖๓)

๓. ข้อมูลศูนย์เรียนรู้การเพิ่มประสิทธิภาพการผลิตสินค้าเกษตร

ตารางที่ ๖๕ บัญชีศูนย์เรียนรู้การเพิ่มประสิทธิภาพการผลิตสินค้าเกษตร จังหวัดกำแพงเพชร

ลำดับ	เกษตรกรต้นแบบ	ตำบลที่ตั้งศูนย์	อำเภอ	สินค้าหลัก	จุดเด่นของศูนย์	เจ้าหน้าที่ตำบล/ โทรศัพท์
๑	นายภิญโญ เทียนชัย โทร. ๐๘๖-๙๒๕๑๙๙๘	เทพนคร	เมืองกำแพงเพชร	ข้าว	การใช้สารชีวภัณฑ์ในการป้องกันกำจัดศัตรูข้าว	นางสาวทิพย์สุดา มหาวงค์ โทร. ๐๖๑-๒๗๐๒๙๒๘
๒	นายสำเนา นาคสวัสดิ์ โทร. ๐๙๓-๖๔๙๕๒๕๑	หนองหลวง	ลานกระบือ	ข้าว	๑.การลดต้นทุนการผลิตข้าว ๒.การผลิตเมล็ดพันธุ์ข้าว	นางสาวทัศนีย์ แซ่เหง่า โทร. ๐๖๑-๒๗๐๒๗๒๗
๓	นายพิพัฒน์ เพิ่มพิพัฒน์ โทร. ๐๘๓-๘๗๓๒๒๓๕	ลานดอกไม้ตก	โกสัมพีนคร	ข้าว	๑. การลดต้นทุนการผลิตข้าว ๒. ส่งเสริมการใช้เมล็ดข้าวพันธุ์ดี	นางสาวพนิดา เปรมจิตติบัณฑิต โทร. ๐๘๑-๐๓๕๖๓๕๐
๔	นายสมาน ลุนพงษ์ โทร. ๐๘๗-๓๐๖๒๒๗๙	ทุ่งทอง	ทรายทองวัฒนา	ข้าว	๑. การลดต้นทุนการผลิตข้าว ๒. การผลิตข้าวอินทรีย์	นายเสนาะ ยิ้มสบาย โทร. ๐๙๕-๓๓๖๓๓๗๕
๕	นายสมมาตร บุญฤทธิ์ โทร. ๐๘๖-๒๐๗๑๒๘๕	มหาชัย	ไทรงาม	ข้าว	๑.การใช้สารชีวภาพในการกำจัดแมลงศัตรูพืช ๒.การลดต้นทุนการผลิตข้าว ๓.การใช้ปุ๋ยตามค่าการวิเคราะห์ดิน ๔.การผลิตข้าวปลอดภัย(GAP)	นายสิทธิพงษ์ กองพันธ์ โทร. ๐๘๖-๒๐๐๔๕๔๔
๖	นางรุ่งกานต์ ถาวร โทร. ๐๘๓-๖๓๐๘๖๔๓	ถ้ากระต่ายทอง	พรานกระต่าย	ข้าว	การลดต้นทุนการผลิตข้าว	นางรัตติยา ขวัญคำ โทร. ๐๘๑-๙๗๓๑๕๙๗
๗	นายอัมพร ป้อมทอง โทร. ๐๘๑ - ๗๘๖๒๕๐๐	บึงสามัคคี	บึงสามัคคี	ข้าว	การจัดการข้าวครบวงจร	นายชัยยุทธ พุทธิจัน โทร. ๐๘๙-๔๗๘๘๖๙๕

ลำดับ	เกษตรกรต้นแบบ	ตำบลที่ตั้ง ศูนย์	อำเภอ	สินค้า หลัก	จุดเด่นของศูนย์	เจ้าหน้าที่ตำบล/ โทรศัพท์
๘	นายประสิทธิ์ พรายสังข์ โทร. ๐๙๓-๒๒๕๑๙๙๑	คลองน้ำไหล	คลองลาน	มัน สำปะหลัง	๑. การลดต้นทุน มันสำปะหลัง ๒. การเพิ่มผลผลิต มันสำปะหลัง	นายภูมิรพี ชัดเกล้า โทร. ๐๘๒-๑๖๓๔๗๒๓
๙	นายสรรเสริญ สวรรค์ บรรพต โทร. ๐๘๗-๑๙๙๕๕๘๙	วังสามหมอ	ขามเฒ่า	มัน สำปะหลัง	๑. การเพิ่ม ประสิทธิภาพการ ผลิตมันสำปะหลัง ๒. การปลูกพืช ทางเลือกทดแทน การปลูกมัน สำปะหลัง	นายสุพัชร์กิติ์ สังข์ยก โทร. ๐๖๒-๕๕๑๙๙๘๘๗
๑๐	นางบังอร สีมารัก โทร. ๐๘๖-๙๓๒๒๐๔๗	หัวถนน	คลองขลุง	ข้าว	๑. การลดต้นทุน การผลิตข้าว ๒. การใช้สาร ชีวภัณฑ์ลดต้นทุน	นายภานุพัชร โมกสุวรรณ โทร. ๐๖๑-๕๓๖๙๙๕๑
๑๑	นายวิเชียร ขุนพิลึก โทร. ๐๘๗-๓๓๒๐๗๔๗	โพธิ์ทอง	ปางศิลาทอง	ข้าว	๑. การลดต้นทุน ข้าว ๒. การเพิ่มผลผลิต ข้าว	น.ส.ชุลี เอี่ยมอ้น โทร. ๐๘๕-๐๐๗๘๕๗๙

ข้อมูล : กองวิจัยและพัฒนาางานส่งเสริมการเกษตร กรมส่งเสริมการเกษตร

๕.๑๑ ข้อมูลอาสาสมัครเกษตร จังหวัดกำแพงเพชร

จังหวัดกำแพงเพชร มีอาสาสมัครเกษตรหมู่บ้าน รวม ๙๕๘ คน (หมู่บ้านละ ๑ คน) โดยจำนวนจากการนับซ้ำสาขา (๑ คน สามารถเป็นอาสาสมัครเกษตร ได้หลายสาขา) พบว่า อาสาสมัครเกษตร ประเภทครูบัญชี มีจำนวนรวม ๙๔ คน หมอдинอาสา ๑,๐๒๐ คน ประมงอาสา ๘๖ คน เศรษฐกิจการเกษตรอาสา ๑๒ คน ครูยาง ๑๑ คน อาสาสมัครปฏิรูปที่ดินเพื่อเกษตรกรรม ๕๑ คน อาสาสมัครเกษตรและสหกรณ์ ๐ คน อาสาปศุสัตว์ ๔๓๕ คน อาสาฝนหลวง ๔๑ คน อาสาสมัครสหกรณ์ ๑๕ คน อาสาสมัครชลประทาน ๖๖ คน ชาวนาอาสา ๑๗ คน เกษตรหมู่บ้าน ๑,๑๖๑ คน สารวัตรเกษตรอาสา ๔๙ คน ไหมอาสา ๑๖ คน และ Q อาสา ๑๖ คน

ตารางที่ ๖๖ ข้อมูลอาสาสมัครเกษตร จังหวัดกำแพงเพชร

ประเภท	รวมทั้งสิ้น	เมืองกำแพงเพชร	ไทรงาม	คลองลาน	ชาณุวรลักษบุรี	คลองขลุง	พรานกระต่าย	ลานกระบือ	ทรายทองวัฒนา	ปางศิลาทอง	บึงสามัคคี	โกสัมพีนคร
ครูบัญชี	๙๔	๑๑	๑๐	๘	๑๐	๑๘	๑๑	๔	๕	๑๐	๓	๔
หมอдинอาสา	๑,๐๒๐	๒๒๑	๗๘	๗๓	๑๕๗	๑๑๓	๑๒๒	๗๔	๔๑	๔๕	๔๘	๔๘
ประมงอาสา	๘๖	๑๐	๓	๑๒	๑๐	๑๒	๑๕	๘	๔	๑๒	๐	๐
เศรษฐกิจการเกษตรอาสา	๑๒	๑	๑	๑	๒	๑	๑	๑	๑	๑	๑	๑
ครูยาง	๑๑	๖	๑	๐	๑	๓	๐	๐	๐	๐	๐	๐
อาสาสมัครปฏิรูปที่ดินเพื่อเกษตรกรรม	๕๑	๓	๐	๘	๑๖	๘	๐	๐	๑๒	๓	๐	๑
อาสาสมัครเกษตรและสหกรณ์	๐	๐	๐	๐	๐	๐	๐	๐	๐	๐	๐	๐
อาสาปศุสัตว์	๔๓๕	๑๙	๑๕	๓๔	๔๐	๑๑๐	๔๙	๒๕	๓๕	๖๐	๒๔	๒๔
อาสาฝนหลวง	๔๑	๘	๑	๕	๔	๒	๓	๗	๑	๐	๙	๑
อาสาสมัครสหกรณ์	๑๕	๒	๐	๒	๒	๑	๒	๒	๐	๑	๐	๓
อาสาสมัครชลประทาน	๖๖	๖	๒๗	๓	๒	๓	๖	๑	๗	๐	๑๐	๐
ชาวนาอาสา	๑๗	๑	๐	๐	๐	๑	๑๔	๐	๑	๐	๐	๐
เกษตรหมู่บ้าน	๑,๑๖๑	๒๘๒	๗๔	๙๘	๑๗๕	๑๐๙	๑๖๐	๗๔	๓๘	๔๓	๔๕	๖๓
สารวัตรเกษตรอาสา	๔๙	๖	๒๖	๐	๑	๐	๕	๔	๕	๑	๑	๐
ไหมอาสา	๑๖	๐	๒	๒	๗	๐	๒	๐	๐	๒	๐	๑
Q อาสา	๑๖	๒	๐	๐	๐	๓	๕	๐	๐	๒	๓	๑
รวมสาขา (นับซ้ำ)	๓,๐๙๑	๕๗๘	๒๓๘	๒๔๗	๔๒๗	๓๘๔	๓๙๕	๒๐๐	๑๕๐	๑๘๐	๑๔๔	๑๔๗
รวมบุคคล (ไม่นับซ้ำ)	๒,๗๖๒	๕๓๙	๒๐๓	๒๑๕	๓๘๖	๓๓๔	๓๕๕	๑๗๓	๑๒๗	๑๖๑	๑๓๑	๑๓๗

อาสาสมัครเกษตรหมู่บ้าน รวม ๙๕๘ คน (หมู่บ้านละ ๑ คน)

ที่มา : สำนักงานเกษตรจังหวัดกำแพงเพชร (ข้อมูล ณ วันที่ ๑๔ กุมภาพันธ์ ๒๕๖๓)

๕.๑๒ ข้อมูลการปฏิรูปที่ดินจังหวัดกำแพงเพชร

ข้อมูลจากสำนักงานปฏิรูปที่ดินจังหวัดกำแพงเพชร ณ วันที่ ๑๔ กุมภาพันธ์ ๒๕๖๓ รายงานว่า จังหวัดกำแพงเพชร มีที่ดินชุมชนและที่ดินเกษตรกรรม ดังนี้

- ที่ดินชุมชน มีพื้นที่ดำเนินการรังวัด จำนวน ๓๙,๙๓๒ แปลง พื้นที่ ๓๕,๒๕๖ ไร่ จำนวนผู้ถือครองที่ดิน ๓๘,๘๒๒ ราย เป็นพื้นที่จัดแล้ว จำนวน ๓๕,๖๖๕ แปลง พื้นที่ ๓๐,๙๙๐ ไร่ จำนวนผู้ถือครองที่ดิน ๓๕,๑๖๒ ราย

- สำหรับที่ดินเกษตรกรรม พบว่า จังหวัดกำแพงเพชร มีที่ดินเกษตรกรรม ซึ่งเป็นพื้นที่ดำเนินการรังวัด จำนวน ๑๐๗,๒๕๓ แปลง พื้นที่ ๑,๕๔๗,๓๓๔ ไร่ จำนวนผู้ถือครองที่ดิน ๘๙,๑๗๓ ราย และเป็นพื้นที่จัดแล้ว จำนวน ๑๐๑,๙๗๕ แปลง พื้นที่ ๑,๔๔๐,๓๙๓ ไร่ จำนวนผู้ถือครองที่ดิน ๘๕,๑๓๓ ราย

ตารางที่ ๖๗ ข้อมูลการปฏิรูปที่ดินจังหวัดกำแพงเพชร

อำเภอ	ที่ดินชุมชน						ที่ดินเกษตรกรรม					
	พื้นที่ดำเนินการรังวัด			พื้นที่จัดแล้ว			พื้นที่ดำเนินการรังวัด			พื้นที่จัดแล้ว		
	ราย	แปลง	ไร่	ราย	แปลง	ไร่	ราย	แปลง	ไร่	ราย	แปลง	ไร่
โกสัมพีนคร	๑,๐๘๕	๑,๑๐๙	๙๙๕	๑,๐๕๓	๑,๐๗๗	๙๗๑	๓,๓๓๖	๔,๑๕๒	๖๓,๐๓๒	๓,๑๒๓	๓,๘๓๔	๕๙,๐๓๒
ขามเฒ่า	๔,๘๙๐	๕,๐๑๕	๕,๑๓๘	๔,๕๐๕	๔,๕๘๑	๔,๖๘๒	๑๔,๕๖๐	๑๗,๗๗๙	๒๘๕,๔๐๙	๑๔,๑๔๓	๑๗,๒๓๖	๒๗๔,๖๑๕
คลองขลุง	๑,๖๘๙	๑,๗๓๖	๑,๖๔๙	๑,๖๔๓	๑,๖๗๙	๑,๕๙๒	๕,๗๑๒	๖,๙๐๒	๙๘,๗๑๕	๕,๕๕๘	๖,๖๘๔	๙๕,๘๑๙
คลองลาน	๔,๗๐๗	๔,๘๖๔	๔,๒๗๖	๔,๒๖๔	๔,๓๒๐	๓,๖๒๓	๘,๙๖๓	๑๐,๖๖๕	๑๓๗,๔๒๓	๘,๕๖๗	๑๐,๑๔๗	๑๓๐,๔๓๔
ทรายทองวัฒนา	๓,๐๗๒	๓,๒๔๐	๒,๔๐๓	๒,๗๐๘	๒,๗๖๑	๑,๙๗๐	๔,๔๕๐	๕,๓๖๖	๙๗,๙๗๑	๔,๑๙๖	๕,๐๕๔	๗๗,๖๗๔
ไทรงาม	๗,๒๔๗	๗,๕๒๑	๖,๐๓๐	๖,๒๗๔	๖,๓๔๖	๔,๘๙๙	๑๒,๔๔๓	๑๔,๕๕๕	๒๓๖,๕๒๐	๑๑,๘๕๗	๑๓,๗๕๖	๒๑๒,๗๑๑
ปางศิลาทอง	๔,๐๘๔	๔,๒๐๓	๓,๘๕๘	๓,๘๕๖	๓,๙๔๗	๓,๔๙๒	๘,๑๙๗	๙,๗๗๒	๑๓๖,๓๕๖	๗,๘๕๗	๙,๓๔๗	๑๓๐,๔๗๐
พรานกระต่าย	๑,๔๘๘	๑,๕๑๐	๑,๓๕๔	๑,๔๖๕	๑,๔๘๗	๑,๓๓๑	๖,๐๙๐	๗,๕๕๗	๙๒,๗๓๐	๕,๙๘๙	๗,๔๔๐	๙๐,๓๖๓
เมืองกำแพงเพชร	๖,๕๕๗	๖,๖๕๓	๕,๙๗๕	๕,๗๒๗	๕,๗๖๗	๕,๑๘๖	๑๕,๕๕๒	๑๘,๔๗๗	๒๕๘,๔๙๕	๑๔,๒๖๔	๑๖,๘๑๙	๒๒๘,๘๗๘
ลานกระบือ	๔,๐๐๓	๔,๐๘๑	๓,๕๗๘	๓,๖๖๗	๓,๗๐๐	๓,๒๔๔	๙,๘๘๐	๑๒,๐๒๘	๑๔๖,๖๘๓	๙,๕๗๙	๑๑,๖๕๘	๑๔๐,๓๙๗
รวม	๓๘,๘๒๒	๓๙,๙๓๒	๓๕,๒๕๖	๓๕,๑๖๒	๓๕,๖๖๕	๓๐,๙๙๐	๘๙,๑๗๓	๑๐๗,๒๕๓	๑,๕๔๗,๓๓๔	๘๕,๑๓๓	๑๐๑,๙๗๕	๑,๔๔๐,๓๙๓

ที่มา : สำนักงานปฏิรูปที่ดินจังหวัดกำแพงเพชร (ข้อมูล ณ วันที่ ๑๔ กุมภาพันธ์ ๒๕๖๓)

๕.๑๓ ข้อมูลปราชญ์ชาวบ้าน

จังหวัดกำแพงเพชร มีปราชญ์ชาวบ้าน จำนวน ๒ ราย ดังนี้

๑. นางตฤณศร สัมทับ รับผิดชอบของศูนย์เครือข่ายปราชญ์ชาวบ้าน

ชื่อศูนย์เครือข่ายปราชญ์ชาวบ้าน : ศูนย์เรียนรู้ชีวิตพอเพียง สถานที่ตั้ง เลขที่ ๒๑ หมู่ ๒ บ้านดาดทองเจริญ ต.อ่างทอง อ.เมือง จ.กำแพงเพชร

โทรศัพท์ : ๐๘๑-๙๕๓๓๒๐๔

๒. สิบตรีอภิสุข สิงห์แรง รับผิดชอบของศูนย์เครือข่ายปราชญ์ชาวบ้าน

ชื่อศูนย์เครือข่ายปราชญ์ชาวบ้าน : ศูนย์เรียนรู้เศรษฐกิจพอเพียงบ้านหนองบง สถานที่ตั้ง เลขที่ ๘๙ หมู่ที่ ๒๑ บ้านหนองบง ต.โกสัมพีนคร อ.โกสัมพีนคร จ.กำแพงเพชร

โทรศัพท์ : ๐๙-๖๖๖๗๗๔๑๔

๕.๑๔ ข้อมูลปราชญ์เกษตรกรของแผ่นดิน

ปราชญ์เกษตรกรของแผ่นดิน ประจำปี ๒๕๖๒ จำนวน ๒ สาขา คือ

๑) สาขาปราชญ์เกษตรกรเศรษฐกิจพอเพียง ได้แก่ นายมงคล เพ็ชรเนียม



ประวัติส่วนตัว

ชื่อ นายมงคล เพ็ชรเนียม

อายุ ๓๖ ปี

ที่อยู่ เลขที่ ๑๔๕ หมู่ที่ ๑๒ ตำบลคลองลานพัฒนา อำเภอคลองลาน จังหวัดกำแพงเพชร
การศึกษา ปริญญาตรี

โทรศัพท์ ๐๘๙-๐๘๑๘๘๘๙๒

อาชีพ ทำสวนแบบผสมผสาน โดยการออกแบบพื้นที่ในการบริหารดินและน้ำให้ถูกต้องตามหลักภูมิสังคม (โคกหนองนาโมเดล)

๒) สาขาปราชญ์เกษตรดีเด่น ได้แก่ นายเฉลิม พีรี



ประวัติส่วนตัว

ชื่อ นายเฉลิม พีรี
อายุ ๖๖ ปี
ระดับการศึกษา จบชั้นประถมศึกษาปีที่ ๔
สถานภาพ โสด
พี่น้อง รวมทั้งหมด ๙ คน เป็นคนที่ ๑
อาชีพ เกษตรกรรม
ที่อยู่ บ้านเลขที่ ๗๕ หมู่ที่ ๓ ตำบลบึงสามัคคี อำเภอบึงสามัคคี จังหวัดกำแพงเพชร
โทรศัพท์ ๐๘๙ - ๕๖๗๐๕๙๑

ประเภททางการเกษตรที่ดำเนินงาน

ประสบการณ์ในการทำงานภาคเกษตร ทำการเกษตรในเนื้อที่ ๕๐ ไร่ ระยะเวลาในการทำการเกษตร ๕๔ ปี กิจกรรมการเกษตรที่ดำเนินงาน ทำสวนส้มโออินทรีย์ ทำเมล็ดพันธุ์ผักอินทรีย์ การทำเมล็ดพันธุ์ข้าวโพดเลี้ยงสัตว์นครสวรรค์ ๓

๕.๑๕ ข้อมูลแหล่งแปรรูป/ตลาดกระจายสินค้าเกษตรที่สำคัญ

ตารางที่ ๖๘ ตารางแสดงข้อมูลแหล่งแปรรูป/ตลาดกระจายสินค้าเกษตรที่สำคัญ

ลำดับ	แหล่งจำหน่าย/จุดจำหน่ายสินค้า	สถานที่	หมายเหตุ
๑	ศูนย์แสดงและจำหน่ายสินค้าผลิตภัณฑ์ OTOP จังหวัดกำแพงเพชร (OTOP SHOP)	ใกล้สำนักงานเกษตรจังหวัดกำแพงเพชร อ.เมือง จ.กำแพงเพชร	จำหน่ายสินค้า และผลิตภัณฑ์ OTOP ของจังหวัดกำแพงเพชร
๒	งานประเพณีประจำจังหวัดกำแพงเพชร	งานสารทไทย กล้วยไข่ และของดีเมืองกำแพง/ งานนพพระเล่นเพลง จังหวัดกำแพงเพชร	การจัดจำหน่ายสินค้า OTOP และผลิตภัณฑ์ชุมชนตามความสมัครใจ โดยกรมพัฒนาชุมชนจะแจ้งหนังสือไปยัง ที่ว่าการอำเภอ แต่ละอำเภอ เพื่อแจ้งไปยังผู้ประกอบการที่มีความประสงค์จะจัดจำหน่ายสินค้า
๓	งานจัดแสดงและจำหน่ายผลิตภัณฑ์ OTOP ของกรมพัฒนาชุมชน งาน OTOP Midyear งานศิลปาชีพ งาน OTOP City งาน OTOP To The Town งาน OTOP ภูมิภาค ๕ ครั้ง ตามภูมิภาคทั้ง ๕ ภาค	จำหน่ายตามสถานที่ ที่กรมพัฒนาชุมชน ส่วนกลาง กำหนด	คัดเลือก OTOP ระดับ ๓ - ๕ ดาว เท่านั้น
๔	ศูนย์สาธิตการตลาด ประจำจังหวัดกำแพงเพชร	อ.ทรายทองวัฒนา อ.พรานกระต่าย อ.คลองขลุง	จำหน่ายสินค้า OTOP และผลิตภัณฑ์ชุมชน รวมทั้งเป็นศูนย์สาธิตของชุมชน
๕	จังหวัดเคลื่อนที่ จังหวัดกำแพงเพชร	บูธจำหน่ายและจัดแสดงสินค้าชุมชนของ สำนักงานพัฒนาชุมชนจังหวัดกำแพงเพชร ร่วมกับจังหวัดเคลื่อนที่	จำหน่ายสินค้าผลิตภัณฑ์ชุมชน และสินค้า OTOP ของจังหวัดกำแพงเพชร
๖	ตลาดเกษตรกร	ตลาดเกษตรกร หน้าสำนักงานเกษตรจังหวัดกำแพงเพชร	ดำเนินการโดย สำนักงานเกษตรจังหวัดกำแพงเพชร
๗	ตลาดกรีนมาร์เก็ต	โรงพยาบาลกำแพงเพชร	โรงพยาบาลกำแพงเพชร ร่วมกับหน่วยงานสังกัดกระทรวงเกษตรและสหกรณ์จังหวัดกำแพงเพชรและสำนักงานพาณิชย์จังหวัด

ที่มา : สำนักงานพัฒนาชุมชนจังหวัดกำแพงเพชร

ข้อมูลพื้นฐานด้านการเกษตรและสหกรณ์ ข้อมูลทั่วไปของจังหวัดกำแพงเพชร

รวบรวม/วิเคราะห์/จัดทำ

นางสาวสรรพมงคล บุญกัน

นักวิเคราะห์นโยบายและแผนปฏิบัติการ

กลุ่มสารสนเทศการเกษตร

สำนักงานเกษตรและสหกรณ์จังหวัดกำแพงเพชร

ดำเนินการ

กลุ่มสารสนเทศการเกษตร

สำนักงานเกษตรและสหกรณ์จังหวัดกำแพงเพชร

สำนักงานเกษตรและสหกรณ์จังหวัดกำแพงเพชร

สำนักงานปลัดกระทรวงเกษตรและสหกรณ์

ศูนย์ราชการจังหวัดกำแพงเพชร (ชั้น 3) ถ.กำแพงเพชร -สุโขทัย ต.หนองปลิง อ.เมือง

จ.กำแพงเพชร 62000