



# ข้อมูลพื้นฐานด้านการเกษตร ข้อมูลทั่วไปของจังหวัดกำแพงเพชร

ปรับปรุงข้อมูล เดือนมีนาคม 2564



สำนักงานเกษตรและสหกรณ์  
จังหวัดกำแพงเพชร  
สำนักงานปลัดกระทรวง  
เกษตรและสหกรณ์



# คำนำ

เอกสารข้อมูลพื้นฐานด้านการเกษตร ข้อมูลทั่วไปของจังหวัดกำแพงเพชร จัดทำขึ้นเพื่อรวบรวมสถิติข้อมูลพื้นฐานด้านการเกษตร และข้อมูลทั่วไปของจังหวัดกำแพงเพชร ภายในเอกสารจะประกอบด้วยข้อมูล ดังนี้ ๑) ข้อมูลทั่วไปของจังหวัดกำแพงเพชร ได้แก่ ข้อมูลด้านกายภาพของจังหวัด ข้อมูลด้านการปกครองของจังหวัด ข้อมูลด้านโครงสร้างพื้นฐานและสาธารณูปโภค ข้อมูลด้านเศรษฐกิจของจังหวัด ๒) ข้อมูลพื้นฐานด้านการเกษตรและสหกรณ์ของจังหวัดกำแพงเพชร ได้แก่ ข้อมูลพืชเศรษฐกิจของจังหวัด ข้อมูลด้านประมง ด้านปศุสัตว์ ข้อมูลสถาบันเกษตรกรและองค์กรเกษตรกร ข้อมูลอาสาสมัครเกษตรกร ข้อมูลศูนย์ปราชญ์ชาวบ้านและศูนย์เรียนรู้การเพิ่มประสิทธิภาพการผลิตสินค้าเกษตรประจำอำเภอ รวมทั้งข้อมูลสินค้า OTOP ของจังหวัด และโครงการชุมชนท่องเที่ยว OTOP นวัตวิถี ข้อมูลแหล่งแปรรูป/ตลาดกระจายสินค้าเกษตรที่สำคัญ เป็นต้น โดยมีวัตถุประสงค์สำหรับเป็นข้อมูลประกอบการจัดทำแผนพัฒนาจังหวัด/กลุ่มจังหวัด แผนปฏิบัติการราชการ แผนพัฒนาการเกษตรและสหกรณ์จังหวัดกำแพงเพชร ใช้ประกอบการตรวจราชการและเป็นข้อมูลพื้นฐานด้านการเกษตรและสหกรณ์ของจังหวัดสำหรับผู้บริหาร หรือใช้ตามวัตถุประสงค์ของส่วนราชการอื่นที่เกี่ยวข้อง

สำนักงานเกษตรและสหกรณ์จังหวัดกำแพงเพชร หวังเป็นอย่างยิ่งว่าข้อมูลพื้นฐานด้านการเกษตร ข้อมูลทั่วไปของจังหวัดกำแพงเพชร ที่จัดทำขึ้นนี้ จะเป็นประโยชน์ต่อหน่วยงานราชการ ภาคเอกชน สถาบันการศึกษา และผู้ที่สนใจ และขอขอบพระคุณหน่วยงานที่ให้ข้อมูลทุกหน่วยงาน ที่ให้ความอนุเคราะห์ข้อมูลดังกล่าวไว้ ณ โอกาสนี้ พร้อมทั้งยินดีรับข้อคิดเห็นและคำแนะนำ เพื่อเป็นแนวทางในการปรับปรุงหนังสือเล่มนี้ให้ดียิ่งขึ้น

สำนักงานเกษตรและสหกรณ์จังหวัดกำแพงเพชร

มีนาคม ๒๕๖๔

สารบัญเรื่อง  
เรื่อง

ส่วนที่		หน้า
ส่วนที่ ๑	ข้อมูลทั่วไปของจังหวัดกำแพงเพชร	
๑.๑	ความเป็นมา	๑
ส่วนที่ ๒	ข้อมูลด้านกายภาพของจังหวัด	
๒.๑	ลักษณะข้อมูลทางภูมิศาสตร์	๑
๒.๒	สภาพพื้นที่ ลักษณะภูมิประเทศ	๓
๒.๓	ลักษณะดิน	๔
๒.๔	แหล่งน้ำธรรมชาติของจังหวัด	๖
๒.๕	บ่อบาดาล	๙
๒.๖	สระน้ำในไร่นา	๑๐
๒.๗	ปริมาณน้ำฝน	๑๒
๒.๘	อุณหภูมิ (สูงสุด, ต่ำสุด, เฉลี่ยทั้งปี)	๑๓
๒.๙	ทรัพยากรป่าไม้ (ป่าชุมชน)	๑๔
๒.๑๐	ป่าสงวนแห่งชาติ	๑๕
ส่วนที่ ๓	ข้อมูลด้านการปกครองของจังหวัด	
๓.๑	การแบ่งเขตการปกครอง	๑๖
๓.๒	ข้อมูลประชากรและครัวเรือนเกษตรกร	๑๗
๓.๓	ข้อมูลด้านสังคมและวัฒนธรรม	๑๗
ส่วนที่ ๔	ข้อมูลด้านโครงสร้างพื้นฐานและสาธารณูปโภค	
๔.๑	การคมนาคมขนส่ง	๒๐
๔.๒	พื้นที่ชลประทานและระบบชลประทานของจังหวัด	๒๓
๔.๓	ข้อมูลด้านด่านกักกันของจังหวัด	๒๖
ส่วนที่ ๕	ข้อมูลด้านเศรษฐกิจของจังหวัด	
๕.๑	สภาพเศรษฐกิจโดยทั่วไป	๒๗
๕.๒	ผลิตภัณฑ์มวลรวมของจังหวัด (GPP)	๒๘
๕.๓	รายได้เฉลี่ยของประชากร และ จำนวนแรงงานภาคการเกษตร จังหวัดกำแพงเพชร	๓๑
๕.๔	ข้อมูลด้านการเกษตรและสหกรณ์ของจังหวัด	๓๒
๕.๕	ข้อมูลสินค้าเกษตรที่ได้รับรองสิ่งบ่งชี้ทางภูมิศาสตร์ (GI)	๔๕
๕.๖	ข้อมูลมาตรฐานสินค้าเกษตร	๔๖
๕.๗	สินค้า OTOP ของจังหวัด	๔๗
๕.๘	โครงการชุมชนท่องเที่ยว OTOP นวัตวิถี	๔๘
๕.๙	ข้อมูลด้านอุตสาหกรรม	๔๙
๕.๑๐	สถาบันเกษตรกร องค์กรเกษตรกร และกลุ่มเกษตรกร	๕๑
๕.๑๑	ข้อมูลอาสาสมัครเกษตรกร	๕๗
๕.๑๒	ข้อมูลการปฏิรูปที่ดิน	๕๘
๕.๑๓	ข้อมูลปราชญ์ชาวบ้าน	๕๙
๕.๑๔	ข้อมูลแหล่งแปรรูป/ตลาดกระจายสินค้าเกษตรที่สำคัญ	๖๐

## รายการตาราง

ตารางที่	ชื่อตาราง	หน้า
ตารางที่ ๑	เขตความเหมาะสมของดินสำหรับปลูกข้าว	๕
ตารางที่ ๒	เขตความเหมาะสมของดินสำหรับปลูกมันสำปะหลัง	๕
ตารางที่ ๓	เขตความเหมาะสมของดินสำหรับปลูกอ้อย	๕
ตารางที่ ๔	เขตความเหมาะสมของดินสำหรับปลูกข้าวโพดเลี้ยงสัตว์	๖
ตารางที่ ๕	เขตความเหมาะสมของดินสำหรับปลูกยางพารา	๖
ตารางที่ ๖	เขตความเหมาะสมของดินสำหรับปลูกปาล์มน้ำมัน	๖
ตารางที่ ๗	พื้นที่ในเขตลุ่มน้ำปิงในเขตจังหวัดต่างๆ	๘
ตารางที่ ๘	พื้นที่ในเขตลุ่มน้ำยมในเขตจังหวัดต่างๆ	๙
ตารางที่ ๙	จำนวนบ่อบาดาลจังหวัดกำแพงเพชร	๑๐
ตารางที่ ๑๐	จำนวนสระน้ำในไร่นา ขนาด ๑,๒๖๐ ไร่.เมตร ปี ๒๕๔๘ - ๒๕๖๓	๑๐
ตารางที่ ๑๑	แผนการดำเนินงานโครงการแหล่งน้ำในไร่นานอกเขตชลประทาน ปีงบประมาณ ๒๕๖๔	๑๑
ตารางที่ ๑๒	สรุปผลการดำเนินงานโครงการแหล่งน้ำในไร่นานอกเขตชลประทานขนาด ๑,๒๖๐ ไร่.ม. ปี ๒๕๔๘ - ๒๕๖๓ แยกรายอำเภอ	๑๑
ตารางที่ ๑๓	แผนการดำเนินงานโครงการแหล่งน้ำในไร่นานอกเขตชลประทาน จังหวัดกำแพงเพชร ปีงบประมาณ ๒๕๖๔ - ๒๕๖๕ แยกรายอำเภอ	๑๒
ตารางที่ ๑๔	สถิติปริมาณฝน ปี ๒๕๕๔ - ๒๕๖๓	๑๓
ตารางที่ ๑๕	สถิติอุณหภูมิต่ำสุด - ต่ำสุด ของปี ๒๕๕๙ - ๒๕๖๓	๑๓
ตารางที่ ๑๖	ความชื้นสัมพัทธ์เฉลี่ย ปี ๒๕๕๙ - ๒๕๖๓	๑๔
ตารางที่ ๑๗	สถิติเนื้อที่ป่าไม้ จังหวัดกำแพงเพชร ปี พ.ศ. ๒๕๕๖ - พ.ศ. ๒๕๖๒	๑๕
ตารางที่ ๑๘	การเปรียบเทียบข้อมูลพื้นที่ป่าของประเทศ ปี พ.ศ. ๒๕๖๐ - ๒๕๖๒	๑๕
ตารางที่ ๑๙	เขตการปกครองจังหวัดกำแพงเพชร	๑๖
ตารางที่ ๒๐	จำนวนประชากรของจังหวัดกำแพงเพชร	๑๗
ตารางที่ ๒๑	จำนวนศาสนสถานที่นับถือพุทธศาสนาจำแนกตามนิกาย	๑๘
ตารางที่ ๒๒	จำนวนศาสนสถานอิสลาม และคริสต์ศาสนา จำแนกตามนิกาย	๑๙
ตารางที่ ๒๓	การให้บริการไฟฟ้าในพื้นที่จังหวัดกำแพงเพชร ของ กฟผ.	๒๑
ตารางที่ ๒๔	การเข้าถึงน้ำประปาของประชาชนในหมู่บ้านของอำเภอต่างๆ	๒๒
ตารางที่ ๒๕	โครงการชลประทานขนาดเล็ก ประเภทอ่างเก็บน้ำ (โครงการอันเนื่องมาจากพระราชดำริ)	๒๕
ตารางที่ ๒๖	ข้อมูลด้านด่านกักกันของจังหวัดกำแพงเพชร	๒๖
ตารางที่ ๒๗	ผลิตภัณฑ์มวลรวมจังหวัด (GPP) ณ ราคาประจำปี : ปี ๒๕๖๑	๒๘
ตารางที่ ๒๘	ตารางแสดงอัตราการขยายตัวและโครงสร้างการผลิตของจังหวัดกำแพงเพชร	๒๙
ตารางที่ ๒๙	ผลิตภัณฑ์มวลรวมจังหวัด ณ ราคาประจำปี พ.ศ.๒๕๖๑ ของจังหวัดในกลุ่มภาคเหนือตอนล่าง	๓๐
ตารางที่ ๓๐	รายได้โดยเฉลี่ยต่อเดือนต่อครัวเรือน (ปี ๒๕๔๕ - ๒๕๖๒)	๓๑
ตารางที่ ๓๑	จำนวนแรงงานภาคการเกษตร จังหวัดกำแพงเพชร	๓๑

ตารางที่	ชื่อตาราง	หน้า
ตารางที่ ๓๒	จำนวนการขึ้นทะเบียนเกษตรกรระยะสม จังหวัดกำแพงเพชร ปี ๒๕๖๓	๓๒
ตารางที่ ๓๓	พืชเศรษฐกิจที่สำคัญของจังหวัดกำแพงเพชร ปีเพาะปลูก ๒๕๖๒/๖๓	๓๓
ตารางที่ ๓๔	เนื้อที่ปลูกข้าวนาปี เนื้อที่เก็บเกี่ยว ผลผลิต และผลผลิตเฉลี่ยต่อไร่ ปีเพาะปลูก ๒๕๖๒/๖๓	๓๓
ตารางที่ ๓๕	เนื้อที่ปลูกข้าวนาปรัง เนื้อที่เก็บเกี่ยว ผลผลิต และผลผลิตเฉลี่ยต่อไร่ ปีเพาะปลูก ๒๕๖๒/๖๓	๓๔
ตารางที่ ๓๖	มันสำปะหลังโรงงาน : เนื้อที่เพาะปลูก เนื้อที่เก็บเกี่ยว ผลผลิต ผลิตต่อไร่ รายอำเภอ ปีเพาะปลูก ๒๕๖๒/๖๓	๓๔
ตารางที่ ๓๗	อ้อยโรงงาน : เนื้อที่เพาะปลูก เนื้อที่เก็บเกี่ยว ผลผลิต ผลิตต่อไร่ รายอำเภอ ปีเพาะปลูก ๒๕๖๒/๖๓	๓๕
ตารางที่ ๓๘	ข้าวโพดเลี้ยงสัตว์ (รุ่นที่ ๑) : เนื้อที่เพาะปลูก เนื้อที่เก็บเกี่ยว ผลผลิต ผลิตต่อไร่ รายอำเภอ ปีเพาะปลูก ๒๕๖๒/๖๓	๓๕
ตารางที่ ๓๙	ข้าวโพดเลี้ยงสัตว์ (รุ่นที่ ๒) : เนื้อที่เพาะปลูก เนื้อที่เก็บเกี่ยว ผลผลิต ผลิตต่อไร่ รายอำเภอ ปีเพาะปลูก ๒๕๖๒/๖๓	๓๖
ตารางที่ ๔๐	ยางพารา : เนื้อที่เพาะปลูก เนื้อที่เก็บเกี่ยว ผลผลิต ผลิตต่อไร่ รายอำเภอ ปีเพาะปลูก ๒๕๖๓	๓๗
ตารางที่ ๔๑	ปาล์มน้ำมัน : เนื้อที่เพาะปลูก เนื้อที่เก็บเกี่ยว ผลผลิต ผลิตต่อไร่ รายอำเภอ ปีเพาะปลูก ๒๕๖๓	๓๗
ตารางที่ ๔๒	กล้วยไข่ : เนื้อที่เพาะปลูก เนื้อที่เก็บเกี่ยว ผลผลิต ผลิตต่อไร่ รายอำเภอ ปีเพาะปลูก ๒๕๖๓	๓๘
ตารางที่ ๔๓	ถั่วเหลือง รุ่น ๑ : เนื้อที่เพาะปลูก เนื้อที่เก็บเกี่ยว ผลผลิต ผลิตต่อไร่ รายอำเภอ ปีเพาะปลูก ๒๕๖๓	๓๘
ตารางที่ ๔๔	ถั่วเหลือง รุ่น ๒ : เนื้อที่เพาะปลูก เนื้อที่เก็บเกี่ยว ผลผลิต ผลิตต่อไร่ รายอำเภอ ปีเพาะปลูก ๒๕๖๓	๓๙
ตารางที่ ๔๕	การผลิตด้านการปศุสัตว์ที่สำคัญของจังหวัด ปี ๒๕๖๓	๓๙
ตารางที่ ๔๖	ครัวเรือนที่เพาะเลี้ยงสัตว์น้ำในพื้นที่น้ำจืด บ่อ กระชัง เนื้อที่ และปริมาณสัตว์น้ำจืดที่ จับได้จากการทำประมงน้ำจืด ปี ๒๕๖๓	๔๐
ตารางที่ ๔๗	ข้อมูลเกษตรกรผู้เพาะเลี้ยงสัตว์น้ำจืด ปี ๒๕๖๓	๔๐
ตารางที่ ๔๘	ข้อมูลแหล่งน้ำธรรมชาติจังหวัดกำแพงเพชร	๔๑
ตารางที่ ๔๙	ข้อมูลการผลิตด้านประมงที่สำคัญของจังหวัด ปี ๒๕๖๓	๔๒
ตารางที่ ๕๐	ราคารับซื้อข้าวเปลือกเจ้า ความชื้นไม่เกิน ๑๕% (ข้าวนาปี) จังหวัดกำแพงเพชร	๔๒
ตารางที่ ๕๑	ราคารับซื้อข้าวเปลือกเจ้า ความชื้นไม่เกิน ๑๕% (ข้าวนาปรัง) จังหวัดกำแพงเพชร	๔๓
ตารางที่ ๕๒	ราคารับซื้อมันสำปะหลังโรงงาน จังหวัดกำแพงเพชร	๔๓
ตารางที่ ๕๓	ราคารับซื้อข้าวโพดเลี้ยงสัตว์ จังหวัดกำแพงเพชร	๔๓
ตารางที่ ๕๔	ราคารับซื้อยางพารา จังหวัดกำแพงเพชร	๔๔
ตารางที่ ๕๕	ราคากล้วยไข่ จังหวัดกำแพงเพชร	๔๔
ตารางที่ ๕๖	ราคารับซื้ออ้อยโรงงาน จังหวัดกำแพงเพชร	๔๔
ตารางที่ ๕๗	จำนวนผู้ผลิตที่ผ่านการรับรองมาตรฐานฯ กล้วยไข่ GI ปี ๒๕๖๓	๔๕

ตารางที่	ชื่อตาราง	หน้า
ตารางที่ ๕๘	จำนวนผู้ที่เป็นทั้งเกษตรกรและผู้ประกอบการ ที่ผ่านการรับรองมาตรฐานฯ กล้วยไข่ GI	๔๕
ตารางที่ ๕๙	สรุปข้อมูลมาตรฐานสินค้า GAP จังหวัดกำแพงเพชร ปี ๒๕๖๓	๔๖
ตารางที่ ๖๐	สรุปข้อมูลมาตรฐานสินค้าเกษตรอินทรีย์	๔๖
ตารางที่ ๖๑	สินค้า OTOP จังหวัดกำแพงเพชร	๔๗
ตารางที่ ๖๒	โครงการชุมชนท่องเที่ยว OTOP นวัตวิถี และหมู่บ้าน OTOP เพื่อการท่องเที่ยว	๔๘
ตารางที่ ๖๓	จำนวนโรงงานอุตสาหกรรม จังหวัดกำแพงเพชร	๔๙
ตารางที่ ๖๔	ข้าว : โรงสีข้าวในจังหวัดกำแพงเพชร	๔๙
ตารางที่ ๖๕	มันสำปะหลัง : จำนวนลานมัน/ โรงงานแปรรูปมันสำปะหลัง	๔๙
ตารางที่ ๖๖	อ้อย : จำนวนโรงงานน้ำตาล/ โรงงานไฟฟ้า	๕๐
ตารางที่ ๖๗	จำนวนโรงงานอุตสาหกรรมแปรรูปข้าว อ้อย และมันสำปะหลัง	๕๐
ตารางที่ ๖๘	สหกรณ์ จำแนกตามประเภทสหกรณ์ ปี พ.ศ.๒๕๖๓	๕๑
ตารางที่ ๖๙	จำนวนสมาชิกสหกรณ์ จำแนกตามประเภทสหกรณ์ ปี พ.ศ. ๒๕๖๓	๕๒
ตารางที่ ๗๐	จำนวนสมาชิกสหกรณ์ แยกรายอำเภอ จำแนกตามประเภทสหกรณ์ ปี พ.ศ.๒๕๖๓	๕๒
ตารางที่ ๗๑	สรุปจำนวนและสมาชิกของวิสาหกิจชุมชนและเครือข่ายวิสาหกิจชุมชนที่อนุมัติการจดทะเบียนแล้ว	๕๓
ตารางที่ ๗๒	สรุปประเภทกิจการกลุ่มการผลิตสินค้า ของวิสาหกิจชุมชนที่อนุมัติการจดทะเบียนแล้ว จำแนกตามพื้นที่ระดับจังหวัด	๕๔
ตารางที่ ๗๓	สรุปประเภทกิจการกลุ่มการให้บริการ ของวิสาหกิจชุมชนที่อนุมัติการจดทะเบียนแล้ว จำแนกตามพื้นที่ระดับจังหวัด	๕๕
ตารางที่ ๗๔	รายงานสรุปสถาบันเกษตรกร (กำแพงเพชร)	๕๕
ตารางที่ ๗๕	ข้อมูลศูนย์เรียนรู้การเพิ่มประสิทธิภาพการผลิตสินค้าเกษตร	๕๖
ตารางที่ ๗๖	ข้อมูลอาสาสมัครเกษตร	๕๗
ตารางที่ ๗๗	ข้อมูลการปฏิรูปที่ดินจังหวัดกำแพงเพชร	๕๘
ตารางที่ ๗๘	ข้อมูลแหล่งแปรรูป/ ตลาดกระจายสินค้าเกษตรที่สำคัญ	๖๐

# สภาพทั่วไปของจังหวัดกำแพงเพชร

## ๑. ความเป็นมา

จังหวัดกำแพงเพชร เป็นเมืองเก่าที่นับว่ามีความสำคัญทางประวัติศาสตร์และเจริญรุ่งเรืองมาตั้งแต่สมัยทวารวดี เป็นที่ตั้งของเมืองโบราณหลายเมือง เช่น เมืองชากังราว นครชุม ไตรตรังษ์ เทพนคร และคณที นอกจากนี้เมืองกำแพงเพชรยังเป็นเมืองที่สองที่สมเด็จพระเจ้าตากสินมหาราชได้ครองเมือง มีบรรดาศักดิ์เป็น “พระยาวชิรปราการ” ต่อมาในปี พ.ศ. ๒๔๕๙ ได้เปลี่ยนเมืองกำแพงเพชรเป็นจังหวัดกำแพงเพชร

ตามประวัติศาสตร์กล่าวว่ากำแพงเพชรเป็นเมืองหน้าด่านของสุโขทัยมีฐานะเป็นเมืองลูกหลวงเดิมเรียกชื่อว่า “เมืองชากังราว” และมีเมืองบริวารรายล้อมอยู่เป็นจำนวนมาก เช่น เมืองไตรตรังษ์ เมืองเทพนคร ฯลฯ การที่กำแพงเพชรเป็นเมืองหน้าด่าน รับผิดชอบสงครามในอดีตอยู่เสมอ จึงเป็นเมืองยุทธศาสตร์มีหลักฐานที่แสดงให้เห็นว่าเป็นเมืองที่มีความสำคัญทางประวัติศาสตร์มากมาย เช่น กำแพงเมือง คูเมือง ป้อมปราการ วัดโบราณ มีหลักฐานให้สันนิษฐานว่าเดิมเคยเป็นที่ตั้งของเมือง ๒ เมือง คือ เมืองชากังราว และเมืองนครชุม โดยเมืองชากังราวสร้างขึ้นก่อน ตั้งอยู่ฝั่งตะวันออกของแม่น้ำปิง พระเจ้าเลอไท กษัตริย์องค์ที่ ๒ แห่งราชวงศ์สุโขทัยเป็นผู้สร้างขึ้นเมื่อประมาณ พ.ศ. ๑๘๙๐ ต่อมาสมัยพระเจ้าลิไทกษัตริย์องค์ที่ ๕ แห่งราชวงศ์สุโขทัยได้สร้างเมืองใหม่ขึ้นทางฝั่งตะวันตกของลำน้ำปิง คือ “เมืองนครชุม”

สมเด็จพระยาดำรงราชานุภาพได้ทรงบันทึกเรื่องกำแพงเมืองไว้ว่า “เป็นกำแพงเมืองที่เก่าแก่ มั่นคง ยังมีความสมบูรณ์มาก และเชื่อว่าสวยงามที่สุดในประเทศไทย”

ปัจจุบันจังหวัดกำแพงเพชรเป็นเมืองศูนย์กลางการท่องเที่ยวทางประวัติศาสตร์แห่งหนึ่ง เพราะมีโบราณสถานเก่าแก่ซึ่งก่อสร้างด้วยศิลาแลงหลายแห่งรวมอยู่ใน “อุทยานประวัติศาสตร์กำแพงเพชร” ที่ได้รับการพิจารณาคัดเลือกจากองค์การศึกษาศาสตร์ และวัฒนธรรมแห่งสหประชาชาติ (UNESCO) ให้ขึ้นทะเบียนเป็นมรดกโลก เมื่อวันที่ ๑๒ ธันวาคม ๒๕๓๔ (สำนักงานจังหวัดกำแพงเพชร, ๒๕๖๑)

## ๒. ลักษณะทางกายภาพ

### ๒.๑ ด้านภูมิศาสตร์

**ที่ตั้งและอาณาเขต** จังหวัดกำแพงเพชรตั้งอยู่ในเขตภาคเหนือตอนล่าง อยู่ทีละติจูด ๑๕ องศา ๕๑ ลิปดาเหนือ ถึงลองจิจูดที่ ๑๖ องศา ๕๔ ลิปดาเหนือ และเส้นแวงที่ ๙๐ องศาตะวันออก ถึงเส้นแวง ๑๐๐ องศา ๓ ลิปดาตะวันออก (สูงกว่าระดับน้ำทะเล ๑๑๖.๒ เมตร : ที่ตั้งศาลากลางจังหวัดกำแพงเพชร) อยู่ห่างจากกรุงเทพมหานครตามระยะทางทางหลวงหมายเลข ๑ ถนนพหลโยธิน ๓๕๘ กิโลเมตร มีอาณาเขตติดต่อกับจังหวัดใกล้เคียง ดังนี้

- ทิศเหนือ ติดต่อกับอำเภอวังเจ้า จังหวัดตาก และอำเภอคีรีมาศ จังหวัดสุโขทัย
- ทิศใต้ ติดต่อกับอำเภอบรรพตพิสัย จังหวัดนครสวรรค์
- ทิศตะวันออก ติดต่อกับอำเภอบางระกำ จังหวัดพิษณุโลก และอำเภอโพธิ์ทะเล อำเภอ วชิร บารมี จังหวัดพิจิตร
- ทิศตะวันตก ติดต่อกับอำเภออุ้มผาง จังหวัดตาก

ขนาดพื้นที่ จังหวัดกำแพงเพชรมีพื้นที่ ๘,๖๐๗.๕๐ ตารางกิโลเมตร (๕,๓๗๙,๖๘๗.๕๐ ไร่) เป็นพื้นที่การเกษตร ประมาณ ๓,๐๗๒,๓๓๕.๖๗ ไร่ คิดเป็น ๕๒.๖๐% ของจังหวัด นาข้าว ๑,๔๔๘,๘๖๘.๒๐ ไร่ คิดเป็นร้อยละ ๒๖.๙๓ พืชไร่ ๑,๓๒๐,๑๙๙.๕๗ ไร่ คิดเป็นร้อยละ ๒๔.๕๔ ไม้ผล ไม้ยืนต้น ๑๕๙,๖๘๘.๗๓ ไร่ คิดเป็นร้อยละ ๒.๙๗ สวนผัก ไม้ดอก ไม้ประดับ ๔,๐๐๘.๒๑ ไร่ คิดเป็นร้อยละ ๐.๐๗๕ เนื้อที่ใช้ประโยชน์ทางการเกษตรอื่น ๑๓๙,๕๗๐.๙๖ ไร่ คิดเป็นร้อยละ ๒.๕๙ (ที่มา : สำนักงานเศรษฐกิจการเกษตร กระทรวงเกษตรและสหกรณ์)

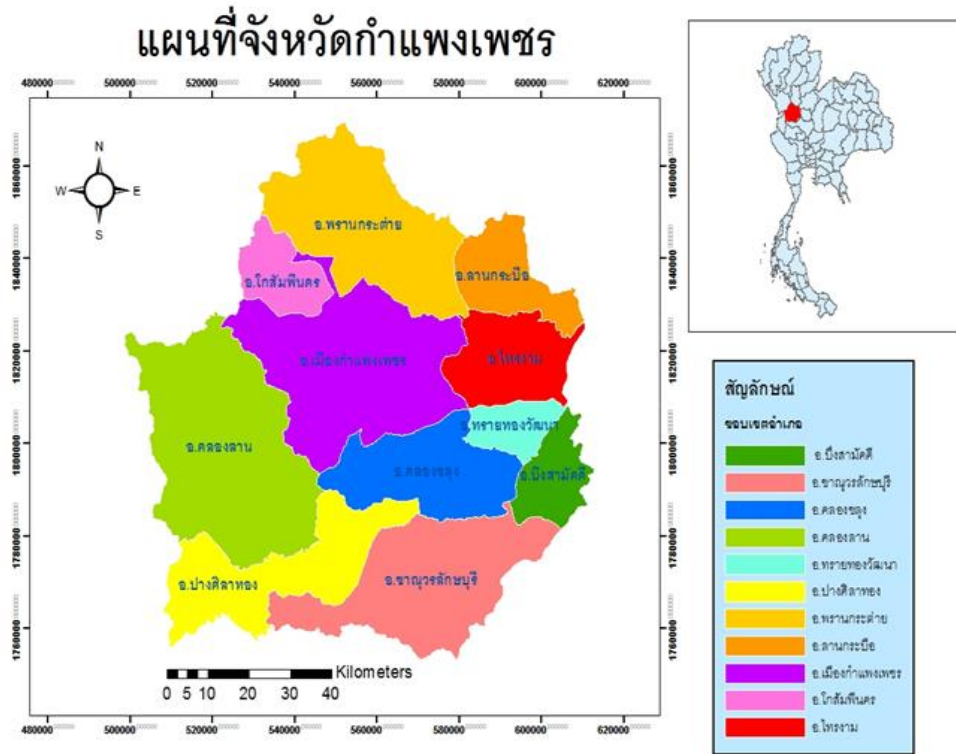

แผนที่ ๑ แผนที่อำเภอต่าง ๆ ของจังหวัดกำแพงเพชร

ขนาดพื้นที่ จังหวัดกำแพงเพชรมีพื้นที่ ๘,๖๐๗.๔๙ ตารางกิโลเมตร (๕,๓๗๙,๖๘๗.๕๐ ไร่)

เนื้อที่แยกรายอำเภอ (ตารางกิโลเมตร)

๑. อำเภอเมืองกำแพงเพชร ๑,๙๖๒.๐๔๗ ตารางกิโลเมตร
๒. พรานกระต่าย ๗๘๑.๘๘๒ ตารางกิโลเมตร
๓. โกสัมพีนคร ๔๗๖.๑๖๗ ตารางกิโลเมตร
๔. คลองขลุง ๑,๑๘๕.๓๗๑ ตารางกิโลเมตร
๕. ไทรงาม ๔๔๘.๘๕๘ ตารางกิโลเมตร
๖. คลองลาน ๑,๑๔๐.๒๔๕ ตารางกิโลเมตร
๗. ทรายทองวัฒนา ๒๕๒.๙๖ ตารางกิโลเมตร
๘. ลานกระบือ ๓๕๙.๐๘๖ ตารางกิโลเมตร
๙. ชาณุวรลักษบุรี ๑,๑๔๓.๑๔๒ ตารางกิโลเมตร
๑๐. ปางศิลาทอง ๔๘๐.๕๔๖ ตารางกิโลเมตร
๑๑. บึงสามัคคี ๓๗๗.๑๘๖ ตารางกิโลเมตร





### ๒.๓ ลักษณะดิน

กลุ่มชุดดิน จังหวัดกำแพงเพชร จากการสำรวจดิน พบว่าจังหวัดกำแพงเพชร มีดินอยู่ ๒๔ กลุ่มชุดดิน จำแนกออกเป็นดินที่พบใน พื้นที่กลุ่ม ส่วนใหญ่ใช้ทำนามีอยู่ ๑๐ กลุ่มชุดดิน ได้แก่ กลุ่มชุดดินที่ ๔, ๕, ๖, ๗, ๑๕, ๑๖, ๑๘, ๒๑, ๒๒ และ ๒๕ มีเนื้อที่ประมาณ ๑,๖๔๑,๗๗๔ ไร่ หรือร้อยละ ๓๐.๕๑ ของเนื้อที่ทั้งหมด ดินในพื้นที่ดอน และพื้นที่ เนินเขา ส่วนใหญ่ใช้ปลูกพืชไร่ ไม้ผลต่าง ๆ บางบริเวณยังคงสภาพเป็นป่าธรรมชาติ มีอยู่ ๑๓ กลุ่มชุดดิน ได้แก่ กลุ่ม ชุดดิน ที่ ๓๑, ๓๓, ๓๕, ๓๖, ๓๘, ๔๐, ๔๔, ๔๖, ๔๗, ๔๘, ๔๙, ๕๕ และ ๕๖ มีเนื้อที่ประมาณ ๒,๔๕๖,๔๘๐ ไร่ หรือร้อยละ ๔๕.๕๖ ของเนื้อที่ทั้งหมด ส่วนดินในพื้นที่ภูเขาและเทือกเขาสูง ที่มีความลาดชัน มากกว่า ๓๕ เปอร์เซ็นต์ ส่วนใหญ่เป็นพื้นที่ป่าธรรมชาติ บางบริเวณได้มีการบุกรุกแผ้วถางเพื่อปลูกพืชไร่ ไม้ผล และไม้ยืนต้น ได้จำแนกเป็นกลุ่มชุดดินที่ ๖๒ มีเนื้อที่ประมาณ ๑๔๒,๔๐๓ ไร่ หรือร้อยละ ๒.๖๕ ของเนื้อที่ทั้งหมด นอกจากนี้ยังพบว่ามีพื้นที่เขตอุทยานแห่งชาติและเขตรักษาพันธุ์สัตว์ป่า (F) ที่ดินดัดแปลง (ML) พื้นที่ชุ่มชื้น (U) และพื้นที่น้ำ (W) มีเนื้อที่รวมกันประมาณ ๑,๑๔๔,๖๕๑ ไร่ หรือร้อยละ ๒๑.๒๘ ของเนื้อที่ทั้งหมด

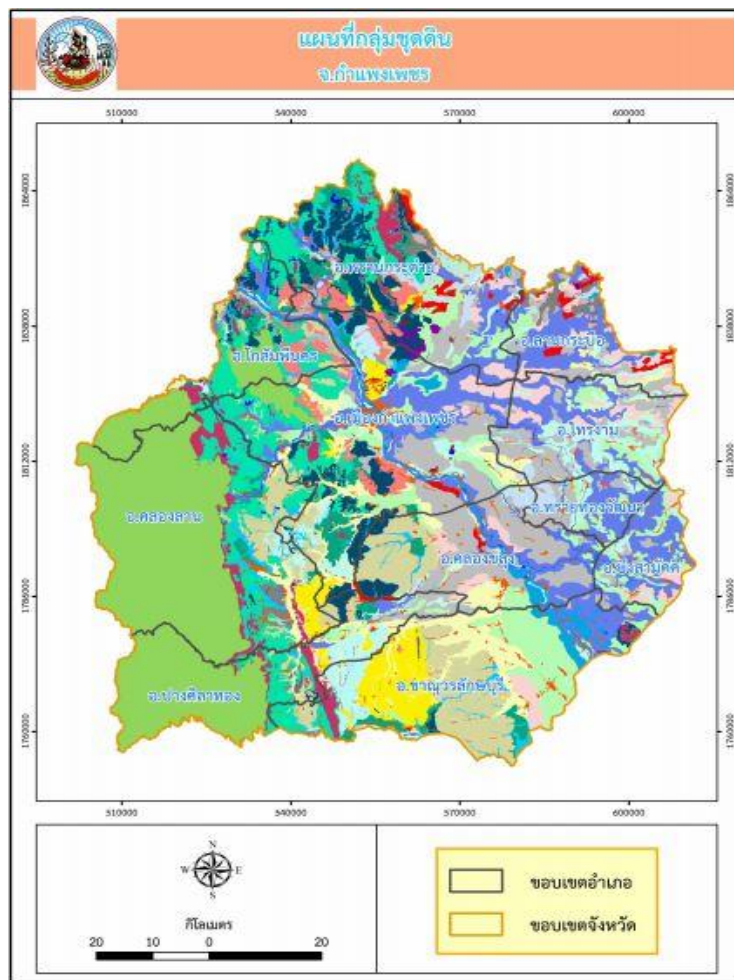

สแกน QR CODE

ข้อมูลแผนที่กลุ่มชุดดิน

จังหวัดกำแพงเพชร

เขตความเหมาะสมสำหรับพืชเศรษฐกิจ ข้าว ข้าวโพดเลี้ยงสัตว์ อ้อยโรงงาน มันสำปะหลัง ยางพารา และปาล์มน้ำมัน การจัดทำเขตความเหมาะสมสำหรับพืชเศรษฐกิจ โดยมีการกำหนดเขตความเหมาะสมสำหรับพืชเศรษฐกิจออกเป็น ๔ ระดับ คือ

ระดับที่	๑	เขตเหมาะสมมาก	(S๑)
ระดับที่	๒	เขตเหมาะสมปานกลาง	(S๒)
ระดับที่	๓	เขตเหมาะสมน้อย	(S๓)
ระดับที่	๔	เขตไม่เหมาะสม	(N)

ตารางที่ ๑ เขตความเหมาะสมของดินสำหรับปลูกข้าว

จังหวัด	ระดับความเหมาะสม	พื้นที่ (ไร่)	ร้อยละ
กำแพงเพชร	S๑ : เหมาะสมมาก	๑,๔๙๒,๒๒๖	๓๙.๔๓
	S๒ : เหมาะสมปานกลาง	๓๐๓,๓๓๐	๘.๐๒
	S๓ : เหมาะสมเล็กน้อย	๔๒,๑๑๖	๑.๑๑
	N : เขตไม่เหมาะสม	๑,๙๕๖,๗๒๖	๕๑.๔๔
รวม		๓,๗๘๔,๓๙๘	๑๐๐

ที่มา: สถานีพัฒนาที่ดินกำแพงเพชร และ ระบบ Agri - Map กรมพัฒนาที่ดิน

ตารางที่ ๒ เขตความเหมาะสมของดินสำหรับปลูกมันสำปะหลัง

จังหวัด	ระดับความเหมาะสม	พื้นที่ (ไร่)	ร้อยละ
กำแพงเพชร	S๑ : เหมาะสมมาก	๘๑๓,๖๘๖	๒๑.๕๐
	S๒ : เหมาะสมปานกลาง	๗๔๓,๒๘๐	๑๙.๖๔
	S๓ : เหมาะสมเล็กน้อย	๕๐๔,๗๒๕	๑๓.๓๔
	N : เขตไม่เหมาะสม	๑,๗๒๒,๗๐๗	๔๕.๕๒
รวม		๓,๗๘๔,๓๙๘	๑๐๐

ที่มา: สถานีพัฒนาที่ดินกำแพงเพชร และ ระบบ Agri - Map กรมพัฒนาที่ดิน

ตารางที่ ๓ เขตความเหมาะสมของดินสำหรับปลูกอ้อย

จังหวัด	ระดับความเหมาะสม	พื้นที่ (ไร่)	ร้อยละ
กำแพงเพชร	S๑ : เหมาะสมมาก	๕๒๑,๙๘๓	๑๓.๗๙
	S๒ : เหมาะสมปานกลาง	๑,๑๙๕,๖๖๔	๓๑.๕๙
	S๓ : เหมาะสมเล็กน้อย	๕๘๕,๕๙๗	๑๕.๔๗
	N : เขตไม่เหมาะสม	๑,๔๘๑,๑๕๔	๓๙.๑๔
รวม		๓,๗๘๔,๓๙๘	๑๐๐

ที่มา: สถานีพัฒนาที่ดินกำแพงเพชร และ ระบบ Agri - Map กรมพัฒนาที่ดิน

ตารางที่ ๔ เขตความเหมาะสมของดินสำหรับปลูกข้าวโพดเลี้ยงสัตว์

จังหวัด	ระดับความเหมาะสม	พื้นที่ (ไร่)	ร้อยละ
กำแพงเพชร	S๑ : เหมาะสมมาก	๒๒๘,๙๓๕	๖.๒๗
	S๒ : เหมาะสมปานกลาง	๑,๓๒๒,๓๖๖	๓๖.๒๕
	S๓ : เหมาะสมเล็กน้อย	๔๕๒,๐๕๙	๑๒.๓๙
	N : เขตไม่เหมาะสม	๑,๖๔๓,๖๑๕	๔๕.๐๖
รวม		๓,๖๔๖,๙๗๕	๙๙.๙๗

ที่มา: สถานีพัฒนาที่ดินกำแพงเพชร และ ระบบ Agri - Map กรมพัฒนาที่ดิน

ตารางที่ ๕ เขตความเหมาะสมของดินสำหรับปลูกยางพารา

จังหวัด	ระดับความเหมาะสม	พื้นที่ (ไร่)	ร้อยละ
กำแพงเพชร	S๑ : เหมาะสมมาก	๔,๖๘๗	๙.๑๓
	S๒ : เหมาะสมปานกลาง	๔๒,๔๖๗	๘๒.๗๓
	S๓ : เหมาะสมเล็กน้อย	๔,๐๖๗	๗.๙๒
	N : เขตไม่เหมาะสม	๑๑๐	๐.๒๑
รวม		๕๑,๒๖๑	๙๙.๙๙

ที่มา: สถานีพัฒนาที่ดินกำแพงเพชร และ ระบบ Agri - Map กรมพัฒนาที่ดิน

ตารางที่ ๖ เขตความเหมาะสมของดินสำหรับปลูกปาล์มน้ำมัน

จังหวัด	ระดับความเหมาะสม	พื้นที่ (ไร่)	ร้อยละ
กำแพงเพชร	S๑ : เหมาะสมมาก	๐	๐
	S๒ : เหมาะสมปานกลาง	๐	๐
	S๓ : เหมาะสมเล็กน้อย	๐	๐
	N : เขตไม่เหมาะสม	๙,๗๔๓	๑๐๐
รวม		๙,๗๔๓	๑๐๐.๐๐

ที่มา: สถานีพัฒนาที่ดินกำแพงเพชร และ ระบบ Agri - Map กรมพัฒนาที่ดิน

๒.๔ แหล่งน้ำธรรมชาติของจังหวัด

จังหวัดกำแพงเพชร มีแหล่งน้ำธรรมชาติในลักษณะของแม่น้ำ ลำคลอง หนองและบึง แบ่งแหล่งน้ำได้สองกลุ่มน้ำคือ กลุ่มน้ำปิง และกลุ่มน้ำยม

กลุ่มน้ำปิง เป็นบริเวณที่รับน้ำที่มีสันปันน้ำล้อมรอบ เมื่อฝนตก น้ำฝนไหลลงสู่ทางน้ำและบึง ในบริเวณต่าง ๆ แล้วจึงไหลลงสู่แม่น้ำปิง ประกอบด้วยพื้นที่รับน้ำต่าง ๆ รวมพื้นที่ประมาณ ๕,๙๕๖ ตารางกิโลเมตร ประมาณร้อยละ ๖๙ ดังนี้

- ลุ่มน้ำคลองแม่ระกา เป็นที่ราบและเนินโดด มีลำน้ำสาขาต่าง ๆ ที่ไหลมาจากแนวสันปันน้ำ และเขาเขียว เขายอดเหล็ก เขาหนองจิก พื้นที่นี้ได้แก่ ชายแดนด้านเหนือของอำเภอพรานกระต่าย มีพื้นที่รับน้ำประมาณ ๓๕๔ ตารางกิโลเมตร รูปแบบการระบายน้ำเป็นแบบกึ่งไม้ ประกอบด้วยลำคลองสาขาต่าง ๆ เช่น คลองแม่ระกา คลองหนองเตา คลองวังน้ำแดง คลองสมอโค่น ลำตะคล้อแสมสาร ลำต่าง ลำตะพานหิน และลำดินแดง

- ลุ่มน้ำคลองกระแซง คลองกระแซงมีต้นกำเนิดจากลำน้ำสาขาต่าง ๆ ที่ไหลมาจากแนวสันปันน้ำของเขาแก้ว เขาสี่เสียด เขาโล้น เขาคะนา เขาหนองยอ เขาหนองบัว สภาพพื้นที่อยู่ในเขตตำบลวังดวง อำเภอพรานกระต่าย ตำบลโกสัมพีน อำเภอเมือง ฯ พื้นที่รับน้ำประมาณ ๗๗ ตารางกิโลเมตร มีรูปแบบการระบายน้ำเป็นแบบกึ่งไม้ ประกอบด้วยลำคลองสาขาต่าง ๆ เช่น คลองกระแซง ลำเขาปูน ลำมะละกอ ลำศาลเจ้า ลำโป่งจันทร์ ลำสะแกยุบ ลำน้ำสาขาดังกล่าวมีน้ำไหลประมาณ ๘ - ๑๐ เดือนในรอบปี ในบางปีช่วงเดือนกุมภาพันธ์ มีนาคม เมษายนและพฤษภาคม ไม่มีน้ำในลำน้ำ

- ลุ่มน้ำคลองวังเจ้า เกิดจากลำน้ำสาขาต่าง ๆ ที่ไหลจากแนวสันปันน้ำของเขาที่เป็นชายเขตตอนใต้ของอำเภอเมือง ฯ จังหวัดตาก และทางด้านทิศตะวันตกของจังหวัดได้แก่ เขาอีโละโคะ ดอยปางสูง เขาปางมะโอ เขาวังเจ้า เขาเย็น เขาคันนา เขาตาโพ และเขาสน มีพื้นที่รับน้ำประมาณ ๒๖๕ ตารางกิโลเมตร รูปแบบการระบายน้ำเป็นแบบรูปกึ่งไม้ ประกอบด้วยลำคลองสาขาต่าง ๆ เช่น คลองวังเจ้า คลองข้าวเจ้า คลองแขยง ห้วยน้ำแดง คลองอีโละโคะ ซับขุนหมาก และอ้ายเบี้ย ลำน้ำวังเจ้ามีน้ำไหลตลอดปี

- ลุ่มน้ำลานดอกไม้ มีต้นกำเนิดจากเขาสน เขาตาโพ บริเวณตำบลดอกไม้ตัก มีพื้นที่รับน้ำประมาณ ๒๒๙ ตารางกิโลเมตร มีคลองต่าง ๆ ที่ไหลไปบรรจบแม่น้ำปิง คลองวังปลา คลองวังขมภู คลองลานดอกไม้ คลองระหง คลองตะแบก และคลองประจักษ์ คลองเหล่านี้มีน้ำไหลเฉพาะในฤดูฝนเท่านั้น

- ลุ่มน้ำคลองแขยง คลองแขยงมีต้นกำเนิดจากเขาเตี้ย ๆ ได้แก่ มอสมบูรณ มอสูง มอสมบัติ มอดินดำ เขาแก้ว เขาลับงา ในเขตตำบลคลองแม่ลาย ตำบลวังทอง ตำบลอ่างทอง ตำบลไตรตรึงษ์ ตำบลจัมรงค์ อำเภอเมือง ฯ พื้นที่รับน้ำประมาณ ๔๗๕ ตารางกิโลเมตร มีลำคลองสาขาต่าง ๆ เช่น คลองแขยง คลองปิ่นโต คลองเขมา คลองแม่สาย ห้วยกระบอก ห้วยแม่โปร่ง รูปแบบการระบายน้ำเป็นแบบกึ่งไม้

- ลุ่มน้ำคลองสวนหมาก คลองสวนหมากมีกำเนิดจากลำน้ำสาขาต่าง ๆ ที่ไหลจากทิวเขาทางด้านทิศตะวันตกของจังหวัดกำแพงเพชร ได้แก่ เขาขุนลาน เขาใหญ่ เขาขุนคลองสวนหมาก เขาขาแข้ง เขาขุนแม่ละมุง เขาแม่กระสา เขาผาผึ้ง เขาตะบะ เขาอีซอ้ม เขาตาครูปไข่ เขาเตาดำ เขาฝั่งใหญ่ เขาปางมะโอ เขาปางจะเล ดอยปางสูง และเขาอีโละโคะ ในเขตตำบลคลองน้ำไหล ตำบลโป่งน้ำร้อน ตำบลสักงาม อำเภอคลองลาน ตำบลนาบ่อคำ ตำบลทรงธรรม ตำบลท่าขุนราม ตำบลนครชุม อำเภอเมือง ฯ มีพื้นที่รับน้ำประมาณ ๑,๐๙๕ ตารางกิโลเมตร มีรูปแบบการระบายน้ำเป็นแบบกึ่งไม้ ประกอบด้วยลำคลองสาขาต่าง ๆ เช่น คลองสวนหมาก คลองจำปา คลองไผ่ตัน ห้วยขาแข้ง คลองแม่กระสา คลองโปร่ง คลองเรวา คลองแม่ต๋า คลองเตอะโคะ คลองเตอะเนาะ คลองนายปู คลองเขคลอ คลองผู้ใหญ่เลา คลองเตาดำ คลองบึงใหญ่ คลองส้มโอ คลองอีหมี คลองบัวน้อย คลองปลากั้ง คลองน้ำขาว คลองวังกะสัง คลองพลุ คลองเตย คลองตะยุค คลองมดแดง คลองไทร คลองตำตา คลองคะยาง คลองห้วยแม่ัว สำหรับน้ำพื้นผิว ประกอบด้วยหนองรำแพน หนองตะกร้า หนองขำรุต หนองจิก

- ลุ่มน้ำคลองขลุ้ง คลองขลุ้งมีกำเนิดจากทิวเขาทางด้านทิศตะวันตกคือเขาขุนลาน เขาขุนแม่ละมุง เขาห้วยโป่ง เขาน้ำตก เขาปางข้าวสาร เขาห้วยวัว เขาสองตาแล เขาสองพี่น้อง และเขาสามพี่น้อง ในเขตอำเภอคลองลาน กิ่งอำเภอปางศิลาทอง และอำเภอคลองขลุ้ง มีพื้นที่รับน้ำประมาณ ๑,๖๙๗ ตารางกิโลเมตร

มีรูปแบบการระบายน้ำเป็นแบบกึ่งไม้ เป็นลุ่มน้ำที่มีลำน้ำสาขาใหญ่สามสายไหลมาบรรจบกันคือคลองขลุง คลองลาน คลองน้ำไหล และมีลำคลองสาขาอื่น ๆ ประกอบด้วยคลองปลาสร้อย คลองอ้ายชีพ คลองน้ำขาว คลองเต่าดำ คลองภู คลองยาง คลองหวาย คลองท่าส้ม คลองนา คลองพร้าว ลำน้ำคลองขลุงได้แยกสาขา ก่อนไหลไปบรรจบแม่น้ำปิง เป็นคลองสี่เสียดและคลองน้ำเย็น สำหรับน้ำพื้นผิวได้แก่ บึงหล่ม หนองขาบ หนองแห้ว หนองหม่น หนองช่องแมว หนองปลาไหล หนองอีม้า

- ลุ่มน้ำคลองรังวัด คลองรังวัดมีกำเนิดจากทิวเขาทางด้านทิศตะวันตกเฉียงใต้ของอำเภอลำปาง เป็นลุ่มน้ำขนาดเล็ก ที่เกิดจากการไหลของคลองรังวัด คลองหามแห และคลองวังตาช่วย คลองดังกล่าวไหลไปบรรจบแม่น้ำปิงในเขตอำเภอลำปาง มีพื้นที่ประมาณ ๖๔๘ ตารางกิโลเมตร

- ลุ่มน้ำแม่วังค์ แม่น้ำวังค์เกิดจากทิวเขาทางด้านทิศตะวันตกเฉียงใต้ของจังหวัด ได้แก่ เขาขุนน้ำเย็น เขาขุนสาม เขาดิน เขาโบโกจู เขาจูอีเล เขาตาอูใจ เขาหลวง เขาปลายห้วยขาแข้ง เขาขาด ในเขตอำเภอลำปาง มีพื้นที่รับน้ำในเขตของจังหวัดประมาณ ๕๗๕ ตารางกิโลเมตร มีรูปแบบการกระจายของน้ำเป็นแบบกึ่งไม้ ในเขตจังหวัดกำแพงเพชร มีลำน้ำสำคัญคือ แม่น้ำวังค์ ห้วยเขาแหลม ห้วยน้ำริน ห้วยแม่ก๊ก ห้วยเตือ คลองแม่กระสา ห้วยวัว ห้วยใหญ่ และคลองปลาอ้าว มีน้ำไหลตลอดปี สำหรับพื้นที่ครอบคลุมของลุ่มน้ำปิงในเขตจังหวัดต่างๆ แสดงดังตาราง

ตารางที่ ๗ พื้นที่ในเขตลุ่มน้ำปิงของจังหวัดต่างๆ

จังหวัด	พื้นที่จังหวัด (ตร.กม.)	พื้นที่ในเขตลุ่มน้ำปิง		ร้อยละของ พื้นที่จังหวัด	ร้อยละของพื้นที่ ในลุ่มน้ำปิง
		(ตร.กม.)	(ไร่)		
กำแพงเพชร	8,541.34	4,622.99	2,889,367	54.12	13.39
เชียงใหม่	11,581.32	0.77	482	0.007	0.002
ตาก	22,070.31	18,726.12	11,703,825	84.85	54.22
นครสวรรค์	17,271.22	6,164.30	3,852,689	35.69	17.85
แม่ฮ่องสอน	9,567.04	412.34	257,713	4.31	1.19
ลำปาง	12,758.88	123.75	77,347	0.97	0.36
ลำพูน	12,488.39	2.60	1,624	0.02	0.008
สุโขทัย	4,478.66	4,476.86	2,798,038	99.96	12.96
สุโขทัย	6,670.29	7.10	4,435	0.11	0.02
<b>รวม</b>		<b>34,536.83</b>	<b>21,585,519</b>		<b>100.00</b>

ที่มา : ศูนย์ป้องกันวิกฤติน้ำ กรมทรัพยากรน้ำ

ลุ่มน้ำยม ในเขตจังหวัดกำแพงเพชร มีพื้นที่ประมาณ ๑,๘๖๒ ตารางกิโลเมตร ลำน้ำต่าง ๆ จะไหลไปบรรจบแม่น้ำยม มีระดับความสูงประมาณ ๗๘ เมตร จากระดับน้ำทะเล พื้นที่เอียงไปตามแนวรูปพัด จากตำแหน่งสูงสุดที่อำเภอเมือง ฯ ต่ำสุด ๔๖ เมตร น้ำที่ล้นท่วมฝั่งแม่น้ำปิงในอดีตจึงไหลไปลงแม่น้ำยม

แหล่งน้ำสำคัญที่เป็นห้วยและคลองได้แก่ คลองน้อย ห้วยวังชะโอน คลองวังเฉลียง คลองคณจิ ห้วยลำแม่ฝาย ห้วยมาบไทร ห้วยใหญ่ คลองคต คลองไม้แดง ห้วยดงฉัตร คลองอ้ายเจ๊ก คลองนอก คลองมาบ - น้ำลึก คลองวังบัว แม่น้ำกรุงจัน คลองละหาน คลองอ่อนใจ คลองชุนนาค คลองซึกคูก คลองวังเจ้า

แหล่งน้ำที่เป็นหนองและบึงขนาดใหญ่ได้แก่ บึงพิไกร บึงบอน หนองสีปัด หนองแหม หนองไผ่ บึงลูกนก หนองสะแกลาด หนองกระโดน หนองปรือกระเทียม บึงทับแรด หนองอ้ายคต อ้ายงอ บึงวงใหญ่ บึงกระดาน หนองปรือ หนองแสง บึงกิว หนองไม้แดง หนองไพรงาม หนองสะแก บึงทุ่งหอม หนองบ่อน้ำ บึงหล่ม บึงทับแวง บึงไผ่งาม บึงใหญ่ บึงน้อย บึงบ้าน หนองบัวใหญ่ บึงดู่ บึงขี้หล่ม บึงตาราง บึงเขาควาย บึงสลิต บึงบ่อแดง บึงกอก บึงอ้อ บึงบัว สำหรับพื้นที่ครอบคลุมของกลุ่มน้ำยมในเขตจังหวัดต่าง ๆ แสดงดังตาราง

ตารางที่ ๘ พื้นที่ในเขตลุ่มน้ำยมในเขตจังหวัดต่างๆ

จังหวัด	พื้นที่จังหวัด (ตร.กม.)	พื้นที่ในเขตลุ่มน้ำยม		ร้อยละของ พื้นที่จังหวัด	ร้อยละของพื้นที่ ในลุ่มน้ำยม
		(ตร.กม.)	(ไร่)		
กำแพงเพชร	8,541.34	1,862.60	1,164,126	21.81	7.75
ตาก	17,271.22	195.36	122,099	1.13	0.81
นครสวรรค์	9,567.04	20.56	12,852	0.21	0.09
น่าน	12,215.06	527.55	329,719	4.319	2.19
พะเยา	6,182.16	2,513.50	1,570,939	40.657	10.45
พิจิตร	4,341.96	1,633.43	1,020,891	37.62	6.79
พิษณุโลก	10,524.94	1,529.61	956,007	14.53	6.36
แพร่	6,490.81	6,426.15	4,016,345	99.00	26.72
ลำปาง	12,488.39	2,616.56	1,635,351	20.95	10.88
สุโขทัย	6,670.29	6,606.01	4,128,755	99.04	27.47
อุตรดิตถ์	7,855.21	115.55	72,221	1.47	0.48
รวม		24,046.89	15,029,305		100.00

ที่มา : ศูนย์ป้องกันวิกฤติน้ำ กรมทรัพยากรน้ำ

## ๒.๕ บ่อบาดาล

ข้อมูลสรุป ณ ปีงบประมาณ พ.ศ.๒๕๖๓ จากกรมทรัพยากรน้ำบาดาล พบว่า จังหวัดกำแพงเพชร มีบ่อบาดาลจำนวนรวมทั้งสิ้น ๑,๕๕๙ บ่อ เป็นบ่ออุปโภค-บริโภค จำนวน ๑,๓๐๓ บ่อ และบ่อเกษตร ๒๕๖ บ่อ กระจายอยู่ทั่วทุกอำเภอของจังหวัดกำแพงเพชร ดังนี้ อำเภอเมืองกำแพงเพชร จำนวน ๒๖๖ บ่อ อำเภอไทรงาม จำนวน ๑๓๒ บ่อ อำเภอลองลาน จำนวน ๘๐ บ่อ อำเภอชาลวาลักษณ์บุรี จำนวน ๒๘๐ บ่อ อำเภอลองขลุง จำนวน ๒๒๐ บ่อ อำเภอพรานกระต่าย จำนวน ๑๖๐ บ่อ อำเภอลานกระบือ จำนวน ๑๕๕ บ่อ อำเภอทรายทองวัฒนา จำนวน ๕๘ บ่อ อำเภอปางศิลาทอง จำนวน ๘๑ บ่อ อำเภอบึงสามัคคี จำนวน ๙๓ บ่อ และอำเภอโกสุมพินคร จำนวน ๓๔ บ่อ ข้อมูลแสดงดังตาราง

ตารางที่ ๙ จำนวนบ่อบาดาลจังหวัดกำแพงเพชร

อำเภอ	จำนวนบ่อบาดาล (บ่อ)		จำนวนบ่ออุบโภค - บริโภค (บ่อ)		จำนวนบ่อเกษตร (บ่อ)	
	ปี ๒๕๖๒	ปี ๒๕๖๓	ปี ๒๕๖๒	ปี ๒๕๖๓	ปี ๒๕๖๒	ปี ๒๕๖๓
จังหวัดกำแพงเพชร	๑,๔๖๖	๑,๕๕๙	๑,๒๒๔	๑,๓๐๓	๒๔๒	๒๕๖
อำเภอเมืองกำแพงเพชร	๒๕๔	๒๖๖	๒๑๗	๒๒๗	๓๗	๓๙
อำเภอไทรงาม	๑๒๐	๑๓๒	๑๐๓	๑๐๗	๑๗	๒๕
อำเภอคลองลาน	๗๔	๘๐	๗๓	๗๙	๑	๑
อำเภอขาณุวรลักษบุรี	๒๖๘	๒๘๐	๒๒๗	๒๓๙	๔๑	๔๑
อำเภอคลองขลุง	๑๙๘	๒๒๐	๑๖๓	๑๘๔	๓๕	๓๖
อำเภอพรานกระต่าย	๑๔๔	๑๖๐	๑๒๖	๑๔๐	๑๘	๒๐
อำเภอลานกระบือ	๑๕๕	๑๕๕	๑๒๘	๑๒๙	๒๗	๒๖
อำเภอทรายทองวัฒนา	๕๘	๕๘	๕๗	๕๗	๑	๑
อำเภอปางศิลาทอง	๗๐	๘๑	๖๐	๖๙	๑๐	๑๒
อำเภอบึงสามัคคี	๙๓	๙๓	๔๖	๔๖	๔๗	๔๗
อำเภอโกสัมพีนคร	๓๒	๓๔	๒๔	๒๖	๘	๘

ที่มา : กรมทรัพยากรน้ำบาดาล (ข้อมูล ณ วันที่ ๑๐ มีนาคม ๒๕๖๔)

๒.๖ สระน้ำในไร่นา

สถานีพัฒนาที่ดินกำแพงเพชร สำนักงานพัฒนาที่ดินเขต ๙ รายงานข้อมูลสระน้ำในไร่นา ขนาด ๑,๒๖๐ ลบ.ม. ในโครงการแหล่งน้ำไร่นานอกเขตชลประทาน ตั้งแต่ ปี ๒๕๔๘ - ๒๕๖๓ และ แผนปี ๒๕๖๔ โดยปัจจุบัน จังหวัดกำแพงเพชร มีสระน้ำในไร่นา ขนาด ๑,๒๖๐ ลบ.ม. รวมทั้งสิ้น ๘,๘๐๕ บ่อ (ตั้งแต่ปี ๒๕๕๘ - ๒๕๖๓) แผนในปี ๒๕๖๔ มีแผนการขุดสระน้ำในไร่นา รวมทั้งสิ้น ๒๙๑ บ่อ สำหรับรายละเอียดทั้งหมด แสดงดังตาราง

ตารางที่ ๑๐ จำนวนสระน้ำในไร่นา ขนาด ๑,๒๖๐ ลบ.เมตร (โครงการแหล่งน้ำในไร่นานอกเขตชลประทานขนาด ๑,๒๖๐ ลบ.ม.) ปี ๒๕๔๘ - ๒๕๖๓

สพข.	สพด.	ปีงบประมาณ	เป้าหมาย (บ่อ)
สพข.๙	กำแพงเพชร	๒๕๔๘	๑๕๐
		๒๕๔๙	๒๒๕
		๒๕๕๐	๔๐๐
		๒๕๕๑	๒๑๐
		๒๕๕๒	๒๐๕
		๒๕๕๓	๑๙๕
		๒๕๕๔	๘๐
		๒๕๕๕	๒๐๐
		๒๕๕๖	๑,๐๐๐



สพข.	สพด.	ปีงบประมาณ	เป้าหมาย (บ่อ)
สพข.๙	กำแพงเพชร	๒๕๕๗	๑,๐๐๐
		๒๕๕๘	๑,๕๕๐
		๒๕๕๙	๓๐๐
		๒๕๖๐	๕๐๐
		๒๕๖๑	๒,๓๑๕
		๒๕๖๒	๑๔๐
		๒๕๖๓	๓๓๔
รวม			๘,๘๐๔ บ่อ

ที่มา : สถานีพัฒนาที่ดินกำแพงเพชร สำนักงานพัฒนาที่ดินเขต ๙

ตารางที่ ๑๑ แผนการขุดสระน้ำในไร่นา ขนาด ๑,๒๖๐ ลบ.เมตร (โครงการแหล่งน้ำในไร่นานอกเขตชลประทานขนาด ๑,๒๖๐ ลบ.ม.) ปีงบประมาณ พ.ศ. ๒๕๖๔

สพข.	สพด.	ปีงบประมาณ	เป้าหมาย (บ่อ)
สพข.๙	กำแพงเพชร	๒๕๖๔	๑๕๐
		๒๕๖๔ (งบเพิ่มเติม)	๑๔๑
			(รอการจัดสรรงบประมาณ ๒๕๖๔)
รวม			๑๙๑ บ่อ

ที่มา : สถานีพัฒนาที่ดินกำแพงเพชร สำนักงานพัฒนาที่ดินเขต ๙

ตาราง ๑๒ สรุปผลการดำเนินงานโครงการแหล่งน้ำในไร่นานอกเขตชลประทานขนาด ๑,๒๖๐ ลบ.ม. ปี ๒๕๕๘ - ๒๕๖๓ แยกรายอำเภอ

ที่	อำเภอ	จำนวน (บ่อ)
๑	โกสัมพีนคร	๔๘๘
๒	ขามเฒ่า	๒,๓๒๓
๓	คลองขลุง	๔๙๕
๔	คลองลาน	๑,๑๔๗
๕	ปางศิลาทอง	๘๗๗
๖	พรานกระต่าย	๑,๔๑๙
๗	เมืองกำแพงเพชร	๑,๕๕๐
๘	ลานกระบือ	๙๔
๙	ทรายทองวัฒนา	๒๑
๑๐	ไทรงาม	๐
๑๑	บึงสามัคคี	๐
รวมทั้งสิ้น		๘,๘๐๔

ที่มา : สถานีพัฒนาที่ดินกำแพงเพชร สำนักงานพัฒนาที่ดินเขต ๙

ตารางที่ ๑๓ แผนการดำเนินงานโครงการแหล่งน้ำในไร่นานอกเขตชลประทาน จังหวัดกำแพงเพชร  
ปีงบประมาณ ๒๕๖๔ - ๒๕๖๕ แยกรายอำเภอ

สพข.	สพด.	อำเภอ	เป้าหมาย (บ่อ)		
			ปี ๒๕๖๔	ปี ๒๕๖๔ (งบเพิ่มเติม)	ปี ๒๕๖๕
สพข.๙	กำแพงเพชร	โกสัมพีนคร	๔	-	-
		ขาณุวรลักษบุรี	๓๗	๓๒	๘๖
		คลองขลุง	๒๖	๒๕	๒๑
		คลองลาน	๒๑	๑๙	๒๔
		ปางศิลาทอง	๑๗	๓	๖
		พรานกระต่าย	๑๗	๒๔	๒๙
		เมืองกำแพงเพชร	๒๘	๓๘	๓๔
		ลานกระบือ	-	-	-
		ทรายทองวัฒนา	-	-	-
		ไทรงาม	-	-	-
		บึงสามัคคี	-	-	-
<b>รวม</b>			<b>๑๕๐</b>	<b>๑๔๑</b>	<b>๒๐๐</b>
<b>รวมทั้งสิ้น</b>			<b>๔๙๑</b>		

ที่มา : สถานีพัฒนาที่ดินกำแพงเพชร สำนักงานพัฒนาที่ดินเขต ๙

### ๒.๗ ปริมาณน้ำฝน

ลักษณะภูมิอากาศ ของจังหวัดกำแพงเพชรตามระบบการจำแนกภูมิอากาศของ Koppen เป็นแบบฝนเมืองร้อนเฉพาะฤดู (Tropical Savana Climate : Aw) มี ๓ ฤดูกาล ได้แก่ ฤดูฝน ตั้งแต่เดือนพฤษภาคม ถึงเดือนตุลาคม ในช่วงนี้ทางภาคเหนือของประเทศไทยได้รับอิทธิพลจากลมมรสุมตะวันตกเฉียงใต้ ฤดูหนาว เริ่มจากเดือนพฤศจิกายนถึงเดือนกุมภาพันธ์ เป็นช่วงของลมมรสุมตะวันออกเฉียงเหนือซึ่งพัดพาเอาความหนาวเย็น และแห้งแล้งมาจากประเทศจีน สำหรับฤดูร้อนเริ่มตั้งแต่ปลายเดือนกุมภาพันธ์ถึงเดือนเมษายน ได้รับอิทธิพลจากลมมรสุมตะวันออกเฉียงใต้ ซึ่งพัดมาจากทะเลจีนใต้และอ่าวไทย ประกอบกับเป็นช่วงที่ได้รับแสงแดดเต็มที่ จึงมีอากาศร้อนและแห้งแล้งมาก จากข้อมูลของ สถานีตรวจอากาศกำแพงเพชร กรมอุตุนิยมวิทยา กระทรวงเทคโนโลยีสารสนเทศและการสื่อสาร สรุปได้ดังนี้

ปริมาณน้ำฝน ปริมาณน้ำฝนรวมตลอดปี (ปี ๒๕๖๓) รวมทั้งสิ้น ๖๖๐.๙๐ มิลลิเมตร โดยมีจำนวนวันที่มีฝนตก รวมตลอดทั้งปี ๑๐๔ วัน

เมื่อเปรียบเทียบข้อมูลปริมาณน้ำฝนรวมตลอดทั้งปีย้อนหลัง ๑๐ ปี พบว่า ปี พ.ศ. ๒๕๖๓ มีปริมาณน้ำฝนรวมตลอดทั้งปีต่ำสุด ในขณะที่ ปี พ.ศ. ๒๕๖๐ เป็นปีที่มีปริมาณน้ำฝนรวมตลอดทั้งปีสูงสุด จำนวน ๑,๘๖๓.๙๐ มิลลิเมตร จำนวนวันที่มีฝนตก ๑๔๓ วัน

ตารางที่ ๑๔ สถิติปริมาณฝน ปี ๒๕๕๔ - ๒๕๖๓ (๑๐ ปีย้อนหลัง) ณ สถานีอุตุนิยมวิทยากำแพงเพชร

ที่	รายการ	ปี พ.ศ.									
		๒๕๕๔	๒๕๕๕	๒๕๕๖	๒๕๕๗	๒๕๕๘	๒๕๕๙	๒๕๖๐	๒๕๖๑	๒๕๖๒	๒๕๖๓
๑	ฝนรวม (มิลลิเมตร)	๑,๕๙๔.๒	๑,๓๐๑.๑	๑,๕๒๖.๙	๑,๒๘๑.๑	๙๖๗.๐	๑,๑๖๘.๘	๑,๘๖๓.๙	๑,๑๓๖.๙	๑,๐๔๑.๗	๖๖๐.๙
๒	จำนวนวัน ฝนตก (วัน)	๑๕๗	๑๓๙	๑๒๕	๑๑๗	๑๑๒	๑๒๒	๑๔๓	๑๓๓	๑๐๐	๑๐๔

ที่มา: สถานีอุตุนิยมวิทยากำแพงเพชร กรมอุตุนิยมวิทยา กระทรวงเทคโนโลยีสารสนเทศและการสื่อสาร

๒.๘ อุณหภูมิ

อุณหภูมิ สูงสุด - ต่ำสุด และเฉลี่ย/ปี ของปี ๒๕๖๓ ณ สถานีอุตุนิยมวิทยากำแพงเพชร พบว่า อุณหภูมิสูงสุดเฉลี่ยรายปีเท่ากับ ๓๗.๗๐ องศาเซลเซียส และอุณหภูมิต่ำสุดเฉลี่ยรายปีเท่ากับ ๒๑.๓๐ องศาเซลเซียส โดยเดือนเมษายน มีค่าอุณหภูมิสูงสุด เฉลี่ย ๔๑.๐ องศาเซลเซียส และต่ำสุดในเดือนมกราคม เฉลี่ย ๑๔.๒๐ องศาเซลเซียส

ตารางที่ ๑๕ สถิติอุณหภูมิสูงสุด - ต่ำสุด ของปี ๒๕๕๙ - ๒๕๖๓ ณ สถานีอุตุนิยมวิทยากำแพงเพชร

เดือน	อุณหภูมิ ปี ๒๕๕๙		อุณหภูมิ ปี ๒๕๖๐		อุณหภูมิ ปี ๒๕๖๑		อุณหภูมิ ปี ๒๕๖๒		อุณหภูมิ ปี ๒๕๖๓	
	ต่ำสุด	สูงสุด	ต่ำสุด	สูงสุด	ต่ำสุด	สูงสุด	ต่ำสุด	สูงสุด	ต่ำสุด	สูงสุด
มกราคม	๑๒.๓	๓๕.๖	๑๘.๓	๓๓.๘	๑๕.๒	๓๕.๑	๑๗.๖	๓๔.๗	๑๔.๒	๓๖.๐
กุมภาพันธ์	๑๐.๕	๓๗.๒	๑๖.๙	๓๗.๖	๑๖.๕	๓๖.๖	๑๘.๕	๓๘.๓	๑๗.๓	๓๗.๐
มีนาคม	๑๗.๙	๔๐.๗	๒๑.๑	๓๙.๑	๒๐.๔	๓๗.๕	๑๙.๕	๓๙.๗	๒๑.๓	๔๐.๐
เมษายน	๒๔.๙	๔๔.๐	๒๒.๘	๓๙.๓	๒๐.๑	๓๙.๔	๒๓.๗	๔๒.๐	๒๓.๔	๔๑.๐
พฤษภาคม	๒๕.๓	๔๓.๖	๒๓.๒	๓๘.๗	๒๒.๙	๓๘.๑	๒๔.๑	๔๑.๔	๒๕.๔	๔๐.๑
มิถุนายน	๒๔.๔	๓๕.๙	๒๔.๐	๓๕.๓	๒๓.๘	๓๖.๒	๒๔.๔	๓๗.๘	๒๔.๘	๓๘.๘
กรกฎาคม	๒๓.๒	๓๗.๐	๒๓.๗	๓๔.๖	๒๔.๔	๓๔.๕	๒๓.๘	๓๘.๔	๒๓.๖	๓๗.๘
สิงหาคม	๒๔.๐	๓๕.๕	๒๓.๘	๓๕.๔	๒๓.๑	๓๔.๓	๒๓.๙	๓๔.๗	๒๔.๕	๓๗.๗
กันยายน	๒๓.๔	๓๕.๙	๒๓.๓	๓๖.๕	๒๓.๒	๓๗.๒	๒๓.๔	๓๕.๔	๒๓.๘	๓๗.๐
ตุลาคม	๒๓.๐	๓๕.๐	๒๑.๒	๓๕.๑	๒๒.๘	๓๖.๗	๒๒.๕	๓๖.๓	๒๒.๔	๓๕.๐
พฤศจิกายน	๒๐.๓	๓๔.๔	๒๐.๙	๓๕.๙	๑๙.๑	๓๕.๕	๑๘.๓	๓๕.๔	๒๐.๐	๓๕.๔
ธันวาคม	๑๖.๖	๓๔.๒	๑๑.๙	๓๕.๐	๑๗.๑	๓๖.๐	๑๑.๔	๓๕.๐	๑๔.๗	๓๖.๐
เฉลี่ย	๒๐.๕	๓๗.๔	๒๐.๙	๓๖.๔	๒๐.๗	๓๖.๔	๒๐.๙	๓๗.๔	๒๑.๓	๓๗.๗

ที่มา: สถานีอุตุนิยมวิทยากำแพงเพชร กรมอุตุนิยมวิทยา กระทรวงเทคโนโลยีสารสนเทศและการสื่อสาร

## ๒.๙ ความชื้นสัมพัทธ์

ความชื้นสัมพัทธ์เฉลี่ย/ปี ของปี ๒๕๖๓ ณ สถานีอุตุนิยมวิทยากำแพงเพชร พบว่า ความชื้นสัมพัทธ์เฉลี่ยรายปีเท่ากับ ๗๐.๖๐ เปอร์เซ็นต์ โดยเดือนตุลาคม ๒๕๖๓ มีความชื้นสัมพัทธ์เฉลี่ยสูงสุดเท่ากับ ๘๖ เปอร์เซ็นต์ และต่ำสุดในเดือนกุมภาพันธ์เฉลี่ย ๕๖ เปอร์เซ็นต์

ตารางที่ ๑๖ ตารางความชื้นสัมพัทธ์เฉลี่ย ปี ๒๕๕๙ - ๒๕๖๓ ณ สถานีอุตุนิยมวิทยากำแพงเพชร

เดือน	ความชื้นสัมพัทธ์ (เฉลี่ย %)				
	ปี ๒๕๕๙	ปี ๒๕๖๐	ปี ๒๕๖๑	ปี ๒๕๖๒	ปี ๒๕๖๓
มกราคม	๖๖	๗๒	๗๑	๖๘	๖๑
กุมภาพันธ์	๖๑	๕๙	๖๖	๖๓	๕๖
มีนาคม	๕๔	๖๒	๖๓	๕๗	๕๗
เมษายน	๔๘	๖๓	๖๙	๕๘	๖๒
พฤษภาคม	๕๘	๗๘	๗๕	๖๗	๖๘
มิถุนายน	๗๘	๘๐	๗๙	๗๙	๗๗
กรกฎาคม	๘๒	๘๕	๘๑	๗๒	๗๓
สิงหาคม	๘๐	๘๒	๘๒	๘๔	๗๘
กันยายน	๘๔	๘๑	๗๗	๘๐	๘๑
ตุลาคม	๘๑	๘๑	๗๗	๗๗	๘๖
พฤศจิกายน	๗๘	๗๖	๗๔	๗๒	๗๗
ธันวาคม	๗๒	๗๑	๗๑	๖๔	๗๑
<b>เฉลี่ย</b>	<b>๗๐.๒</b>	<b>๗๔.๑</b>	<b>๗๓.๘</b>	<b>๗๐.๑</b>	<b>๗๐.๖</b>

ที่มา: สถานีอุตุนิยมวิทยากำแพงเพชร กรมอุตุนิยมวิทยา กระทรวงเทคโนโลยีสารสนเทศและการสื่อสาร

## ๒.๙ ทรัพยากรป่าไม้ (ป่าชุมชน)

ทรัพยากรป่าไม้ที่สามารถพบได้ในจังหวัดกำแพงเพชร มีทั้งป่าเบญจพรรณ ป่าเต็งรัง และป่าดิบแล้ง โดยอยู่ทางด้านทิศตะวันตกของพื้นที่ กระจายอยู่ในเขตพื้นที่อนุรักษ์ป่าไม้ประเภทต่างๆ ปัจจุบันมีการบุกรุกทำลายพื้นที่ป่าเพื่อเปลี่ยนแปลงเป็นพื้นที่ทำการเกษตร และที่อยู่อาศัย มีการนำพื้นที่ป่าไปใช้ประโยชน์อย่างไม่คุ้มค่า ไม่มีการปลูกป่าทดแทน ส่งผลทำให้เนื้อที่ป่ามีปริมาณลดลงกว่าในอดีตมาก

จากข้อมูลการแปลภาพถ่ายดาวเทียมของสำนักจัดการที่ดินป่าไม้ กรมป่าไม้ พบว่าในปี พ.ศ.๒๕๖๒ จังหวัดกำแพงเพชร มีเนื้อที่ป่าไม้จำนวน ๑,๒๔๘,๑๒๑.๖๖ ไร่ (๑,๙๙๖.๙๙ ตารางกิโลเมตร) หรือคิดเป็นร้อยละ ๒๓.๔๖ ของพื้นที่จังหวัด ปรากฏดังตาราง ดังนี้

ตาราง ๑๗ สถิติเนื้อที่ป่าไม้ จังหวัดกำแพงเพชร ปี พ.ศ. ๒๕๕๖ - พ.ศ. ๒๕๖๒

ปี พ.ศ.	เนื้อที่ป่าไม้		เนื้อที่ไม้ใช้ป่า	
	เนื้อที่ป่า (ไร่)	ร้อยละของ พ.ท. จังหวัด	เนื้อที่ไม้ใช้ป่า (ไร่)	ร้อยละของ พ.ท. จังหวัด
๒๕๕๖	๑,๒๔๔,๐๖๐.๔๙	๒๓.๓๘	๔,๑๓๕,๖๒๐.๕๑	๗๖.๖๒
๒๕๕๗	๑,๒๓๗,๖๙๕.๓๘	๒๓.๒๖	๔,๑๔๑,๙๘๕.๖๒	๗๖.๗๔
๒๕๕๘	๑,๒๓๓,๘๔๙.๖๙	๒๓.๑๙	๔,๑๔๕,๘๓๑.๓๑	๗๖.๘๑
๒๕๕๙	๑,๒๓๘,๕๙๖.๔๔	๒๓.๒๘	๔,๑๔๑,๐๘๔.๕๖	๗๖.๗๒
๒๕๖๐	๑,๒๓๘,๐๗๓.๕๕	๒๓.๒๗	๔,๑๔๑,๖๐๗.๔๕	๗๖.๗๓
๒๕๖๑	๑,๒๔๗,๒๗๓.๓๘	๒๓.๔๔	๔,๑๓๒,๔๐๗.๖๒	๗๖.๕๖
๒๕๖๒	๑,๒๔๘,๑๒๑.๖๖	๒๓.๔๖	๔,๑๓๑,๕๕๙.๓๔	๗๖.๕๔

ที่มา : สำนักจัดการที่ดินป่าไม้ กรมป่าไม้

ตารางที่ ๑๘ การเปรียบเทียบข้อมูลพื้นที่ป่าของประเทศ ปี พ.ศ. ๒๕๖๐ ปี พ.ศ. ๒๕๖๑ และ ปี พ.ศ. ๒๕๖๒

จังหวัด	พื้นที่ป่า (ไร่)		
	พ.ศ. ๒๕๖๐	พ.ศ. ๒๕๖๑	พ.ศ. ๒๕๖๒
กำแพงเพชร	๑,๒๓๘,๐๗๓.๕๕	๑,๒๔๗,๒๗๓.๓๘	๑,๒๔๘,๑๒๑.๖๖

ที่มา : สำนักจัดการที่ดินป่าไม้ กรมป่าไม้

## ๒.๑๐ ป่าสงวนแห่งชาติ

จังหวัดกำแพงเพชรมีพื้นที่ป่าตามกฎหมาย โดยออกตามกฎกระทรวง และพระราชกฤษฎีกา กำหนดเป็นป่าสงวนแห่งชาติ จำนวน ๙ แห่ง ได้แก่

๑. ป่าคลองวังเจ้าและป่าคลองสวนหมาก อยู่ในเขตพื้นที่อำเภอเมืองกำแพงเพชร อำเภอคลองลาน และอำเภอโกสัมพีนคร

๒. ป่าคลองสวนหมากและป่าคลองขลุง อยู่ในเขตพื้นที่อำเภอเมืองกำแพงเพชร อำเภอคลองลาน และอำเภอคลองขลุง

๓. ป่าคลองขลุงและป่าแม่वंก อยู่ในเขตพื้นที่อำเภอขามเฒ่าอำเภอวังน้อย อำเภอคลองขลุง และอำเภอปางศิลาทอง

๔. ป่าไทรตริงค์ อยู่ในเขตพื้นที่อำเภอเมืองกำแพงเพชร

๕. ป่าหนองเสือโฮกและป่าหนองแวม อยู่ในเขตพื้นที่อำเภอพรานกระต่าย

๖. ป่าหนองหลวง อยู่ในเขตพื้นที่อำเภอพรานกระต่าย และอำเภอลานกระบือ

๗. ป่าเขาเขียว-เขาสว่าง และป่าคลองห้วยทราย อยู่ในเขตพื้นที่อำเภอเมืองกำแพงเพชร อำเภอพรานกระต่าย

๘. ป่าแม่ระกา อยู่ในเขตพื้นที่อำเภอเมืองกำแพงเพชร อำเภอพรานกระต่าย อำเภอโกสัมพีนคร

๙. ป่าหนองคล้าและป่าดงฉัตร อยู่ในเขตพื้นที่อำเภอลานกระบือ อำเภอไทรงาม อำเภอพรานกระต่าย อำเภอเมืองกำแพงเพชร อำเภอลานกระบือ และอำเภอคลองขลุง

จังหวัดกำแพงเพชร มีอุทยานแห่งชาติ จำนวน ๓ แห่ง คือ อุทยานแห่งชาติแม่วงก์ เนื้อที่ ๕๕๘.๗๕๐ ไร่ อุทยานแห่งชาติคลองลาน เนื้อที่ ๑๘๗,๕๐๐ ไร่ และอุทยานแห่งชาติคลองวังเจ้า เนื้อที่ ๔๖๖,๘๗๕ ไร่ และมีเขตรักษาพันธุ์สัตว์ป่า จำนวน ๑ แห่ง คือ เขตรักษาพันธุ์สัตว์ป่าเขาสนามเพรียง เนื้อที่ ๖๓,๑๒๕ ไร่

### ๓. ข้อมูลการปกครอง/ประชากร

#### ๓.๑ การแบ่งเขตการปกครอง

- อำเภอมี ๑๑ อำเภอ ๗๗ ตำบล ๙๖๓ หมู่บ้าน
- องค์การบริหารส่วนจังหวัด ๑ แห่ง
- เทศบาลเมือง ๓ แห่ง
- เทศบาลตำบล ๒๒ แห่ง
- องค์การบริหารส่วนตำบล ๖๔ แห่ง

#### ตารางที่ ๑๙ เขตการปกครองของจังหวัดกำแพงเพชร

ที่	อำเภอ	เขตการปกครอง					
		เทศบาลนคร	เทศบาลเมือง	เทศบาลตำบล	อบต.	ตำบล	หมู่บ้าน
๑	เมืองกำแพงเพชร	-	๒	๕	๑๔	๑๕	๒๒๓
๒	ลานกระบือ	-	๑	๒	๑๐	๑๑	๑๔๓
๓	คลองขลุง	-	-	๔	๙	๑๐	๑๐๓
๔	พรานกระต่าย	-	-	๔	๖	๑๐	๑๑๖
๕	ไทรงาม	-	-	๑	๗	๗	๗๑
๖	ลานกระบือ	-	-	๓	๕	๗	๖๙
๗	คลองลาน	-	-	๑	๓	๔	๖๙
๘	ทรายทองวัฒนา	-	-	๑	๒	๓	๓๘
๙	บึงสามัคคี	-	-	๑	๓	๔	๔๕
๑๐	ปางศิลาทอง	-	-	-	๓	๓	๔๒
๑๑	โกสัมพีนคร	-	-	-	๒	๓	๔๔
	<b>รวม</b>	-	<b>๓</b>	<b>๒๒</b>	<b>๖๔</b>	<b>๗๗</b>	<b>๙๖๓</b>

ที่มา: ที่ทำการปกครองจังหวัดกำแพงเพชร (ข้อมูล ณ วันที่ ๒๘ มกราคม ๒๕๖๔)

### ๓.๒ ข้อมูลประชากรและครัวเรือนเกษตรกร

ข้อมูลประชากรและครัวเรือนเกษตรกร ณ สิ้นปี พ.ศ.๒๕๖๓ จากที่ทำการปกครองจังหวัด กำแพงเพชร ระบุว่า จังหวัดกำแพงเพชร มีประชากรทั้งสิ้น ๖๙๔,๐๑๒ คน แยกเป็นชาย ๓๓๙,๒๕๘ คน และ หญิง ๓๕๑,๑๑๘ คน จำนวนครัวเรือน ๒๖๙,๙๗๔ ครัวเรือน ความหนาแน่นของประชากร ๘๔.๐๙ คน ต่อ ตารางกิโลเมตร

#### ตารางที่ ๒๐ จำนวนประชากรของจังหวัดกำแพงเพชร

ที่	อำเภอ	ประชากร			ครัวเรือน	ความหนาแน่นของประชากร (ต่อ ตร.กม.)
		ชาย	หญิง	รวม		
๑	เมืองกำแพงเพชร	๙๔,๘๙๙	๙๙,๗๑๔	๑๙๔,๖๑๓	๘๑,๖๘๑	๑๔๔.๓๑
๒	ขาณุวรลักษบุรี	๕๑,๐๐๕	๕๒,๐๘๔	๑๐๓,๐๘๙	๔๐,๓๑๕	๘๙.๗๖
๓	คลองขลุง	๓๑,๐๑๒	๓๒,๒๘๗	๖๓,๒๙๙	๒๗,๐๗๔	๘๐.๘๐๗
๔	พรานกระต่าย	๓๑,๒๘๐	๓๕,๔๕๗	๖๖,๗๓๗	๒๔,๙๔๗	๖๕.๑๑
๕	ไทรงาม	๒๔,๙๗๘	๒๕,๔๐๗	๕๐,๓๘๕	๑๗,๓๑๘	๙๕.๒๑๔
๖	ลานกระบือ	๑๘,๔๘๔	๑๘,๖๐๑	๓๗,๐๘๕	๑๓,๖๑๔	๓๑.๒๔
๗	คลองลาน	๓๔,๒๘๐	๓๓,๙๑๑	๖๘,๑๙๑	๒๕,๑๖๔	๑๕๘.๙๐๗
๘	ทรายทองวัฒนา	๑๑,๓๐๗	๑๑,๔๔๔	๒๒,๗๕๑	๗,๓๙๓	๑๑๒.๕๐๒
๙	บึงสามัคคี	๑๒,๗๐๖	๑๒,๘๘๙	๒๕,๕๙๕	๑๐,๗๙๐	๘๘.๙๒๓
๑๐	ปางศิลาทอง	๑๕,๑๘๑	๑๕,๒๒๓	๓๐,๓๔๐	๑๑,๐๔๙	๔๐.๑๓๓
๑๑	โกสัมพีนคร	๑๔,๑๒๖	๑๔,๑๐๑	๒๘,๒๒๗	๑๐,๖๒๙	๕๗.๖๐
	รวม	๓๓๙,๒๕๘	๓๕๑,๑๑๘	๖๙๐,๓๗๖	๒๖๙,๙๗๔	๘๔.๐๙

ที่มา : กรมการปกครอง กระทรวงมหาดไทย

### ๓.๓ ด้านสังคมและวัฒนธรรม

จังหวัดกำแพงเพชร เป็นที่ตั้งของเมืองเก่าที่ปรากฏหลักฐานอยู่ในประวัติศาสตร์ไทยไม่น้อยกว่า ๗๐๐ ปี เคยเป็นเมืองเก่าที่นับว่ามีความสำคัญทางประวัติศาสตร์และเจริญรุ่งเรืองมาตั้งแต่สมัยทวารวดี เป็นที่ตั้งของเมืองโบราณหลายเมือง เช่น เมืองซากังราว นครชุม ไตรตรังษ์ เทพนคร และ เมืองคณฑี นอกจากนี้เมืองกำแพงเพชรยังเป็นเมืองที่สองที่สมเด็จพระเจ้าตากสินมหาราชได้ครองเมือง มีบรรดา ศักดิ์เป็น "พระยาวชิรปราการ" ต่อมาในปี พ.ศ. ๒๔๕๙ ได้เปลี่ยนเมืองกำแพงเพชรเป็นจังหวัดกำแพง เพชร ตามประวัติศาสตร์ กล่าวว่า กำแพงเพชรเป็นเมืองหน้าด่านของสุโขทัยมีฐานะเป็นเมืองลูกหลวง เดิมเรียกชื่อว่า "เมืองซากังราว" และมีเมืองบริวารรายล้อมอยู่เป็นจำนวนมาก เช่น ไตรตรังษ์ เทพนคร ฯลฯ การที่กำแพงเพชรเป็นเมืองหน้าด่านรับศึกสงครามในอดีตอยู่เสมอ จึงเป็นเมืองยุทธศาสตร์มีหลักฐานที่แสดงให้เห็น ว่าเป็นเมืองที่มีความสำคัญทางประวัติศาสตร์มากมาย เช่น กำแพงเมืองคูเมือง บ่อนปราการ วัดโบราณ มีหลักฐานให้สันนิษฐานว่าเดิมเคยเป็นที่ตั้งของเมือง ๒ เมือง คือ เมืองหนึ่งตั้งอยู่ทางฝั่งตะวันตก มีพระมหาธาตุอยู่ ซึ่งเข้าใจว่าเป็นเมืองเดิมที่เรียกชื่อว่า "ซากังราว" ต่อมามีการสร้างอีกเมืองหนึ่งทางฝั่งตะวันออกเช่นกัน เมืองนี้ปรากฏชื่อในจารึกของพระมหาธรรมราชาลิไท กษัตริย์องค์ที่ ๕ แห่งราชวงศ์สุโขทัยได้สร้างเมืองใหม่ขึ้นว่า "เมืองนครชุม"

### ๓.๓.๑ การนับถือศาสนา

ศาสนสถาน มหานิกายทั้งหมดมีจำนวน ๕๘๗ แห่ง และศาสนสถาน ธรรมยุติกนิกาย จำนวน ๖๖ แห่ง แบ่งเป็น วัด จำนวน ๓๘ คน และ ที่พัก จำนวน ๒๘ แห่ง

ตารางที่ ๒๑ จำนวนศาสนสถานที่นับถือพุทธศาสนาจำแนกตามนิกาย

#### (๑) มหานิกาย

ที่	อำเภอ	จำนวนศาสนสถาน มหานิกาย (แห่ง)
๑	เมืองกำแพงเพชร	๑๕๒
๒	คลองขลุง	๖๓
๓	คลองลาน	๔๗
๔	ปางศิลาทอง	๒๘
๕	โกสัมพีนคร	๓๓
๖	พรานกระต่าย	๔๐
๗	ทรายทองวัฒนา	๒๔
๘	ไทรงาม	๔๙
๙	ลานกระบือ	๓๓
๑๐	ขาณุวรลักษบุรี	๙๕
๑๑	บึงสามัคคี	๒๓
	<b>รวม</b>	<b>๕๘๗</b>

ที่มา : สำนักงานวัฒนธรรมจังหวัดกำแพงเพชร (ข้อมูล ณ สิงหาคม ๒๕๖๓)

#### (๒) ธรรมยุติกนิกาย

อำเภอ	จำนวนศาสนสถาน ธรรมยุติกนิกาย (แห่ง)	
	วัด	ที่พัก
<b>อำเภอเมือง</b>		
ต.ในเมือง	๗	๓
ต.นิคมทุ่งโพธิ์ทะเล	๖	๓
<b>รวมอำเภอเมือง</b>	<b>๑๓</b>	<b>๖</b>
อำเภอคลองลาน และอำเภอปางศิลาทอง	๑๑	๑๐
อำเภอโกสัมพีนคร	๕	๕
อำเภอขาณุวรลักษบุรี และอำเภอคลองขลุง	๙	๗
<b>รวมจังหวัดกำแพงเพชร</b>	<b>๓๘</b>	<b>๒๘</b>

ที่มา : สำนักงานวัฒนธรรมจังหวัดกำแพงเพชร (ข้อมูล ณ สิงหาคม ๒๕๖๓)



ในขณะที่ จำนวนศาสนสถานอิสลาม และคริสต์ศาสนา จำแนกตามนิกาย ของจังหวัดกำแพงเพชร มีจำนวนรวมทั้งสิ้น ๔๔ แห่ง ประกอบด้วย ศาสนสถานอิสลาม จำนวน ๑ แห่ง ศาสนสถานคริสต์ จำนวน ๔๓ แห่ง แบ่งเป็น โปรเตสแตนต์ ๓๖ แห่ง และ โรมันคาทอลิก จำนวน ๗ แห่ง ข้อมูลปรากฏดังตาราง

ตาราง ๒๒ จำนวนศาสนสถานอิสลาม และคริสต์ศาสนา จำแนกตามนิกาย

ที่	อำเภอ	ศาสนสถานอิสลาม(แห่ง)		ศาสนสถานคริสต์ (แห่ง)		รวมศาสนสถาน (แห่ง)
		ชีอะห์	สุหนี่	โปรเตสแตนต์	โรมันคาทอลิก	
๑	เมืองกำแพงเพชร	๑	-	๗	๑	๙
๒	คลองขลุง	-	-	๑	-	๑
๓	คลองลาน	-	-	๗	๓	๑๐
๔	ปางศิลาทอง	-	-	๔	-	๔
๕	โกสัมพีนคร	-	-	-	-	-
๖	พรานกระต่าย	-	-	๑๑	-	๑๑
๗	ทรายทองวัฒนา	-	-	-	-	-
๘	ไทรงาม	-	-	๑	-	๑
๙	ลานกระบือ	-	-	-	๒	๒
๑๐	ขามเฒ่า	-	-	๕	-	๕
๑๑	บึงสามัคคี	-	-	-	๑	๑
	รวม	๑	-	๓๖	๗	๔๔

ที่มา: สำนักงานวัฒนธรรมจังหวัดกำแพงเพชร (ข้อมูล ณ สิงหาคม ๒๕๖๓)

### ๓.๓.๒ ประเพณีและวัฒนธรรมสำคัญ

(๑) **ประเพณีนพพระ เล่นเพลง** งานประเพณีนพพระ-เล่นเพลง เป็นประเพณีที่สำคัญ ประเพณีหนึ่ง ของชาวจังหวัดกำแพงเพชร ที่ยึดถือปฏิบัติสืบทอดกันมาในแต่ละปี ซึ่งจะมีการจัดในช่วงวันเพ็ญ เดือน ๓ ประมาณเดือน กุมภาพันธ์ ของทุกปี

(๒) **ประเพณีสารทไทยกล้วยไข่** งานสารทไทยกล้วยไข่เมืองกำแพง เริ่มจัดขึ้นครั้งแรกในวันที่ ๒๖-๒๗ กันยายน พ.ศ.๒๕๒๔ ในสมัย นายจ้านง ยังเทียน เป็นผู้ว่าราชการจังหวัด มีชื่อว่างาน "วันกล้วยไข่เมืองกำแพง" โดยมี นายศรี ศรีนนท์ ผู้จัดการทั่วไป โรงแรมเพชร, นายถนอม ภูทองคำ เกษตรอำเภอคลองลาน, สื่อมวลชน จังหวัดกำแพงเพชร และ นายคะเนย์ เพิ่มทรัพย์ เกษตรจังหวัดกำแพงเพชร ในสมัยนั้น เป็นผู้เสนอโครงการ โดยมีวัตถุประสงค์เพื่อส่งเสริมการขายกล้วยไข่ เพราะช่วงเดือนกันยายนถึงตุลาคมเป็นช่วงที่มีผลผลิตออกมากที่สุดกิจกรรม ในงานประกอบด้วยการทำบุญการทำบุญตักบาตร และขายกล้วยไข่ สินค้าทางการเกษตร เป็นสำคัญ ในปี ๒๕๒๖ สมัยนายเชาว์ศ สุตลาภา ดำรงตำแหน่ง ผู้ว่าราชการจังหวัด ได้เปลี่ยนชื่องานเป็นงานสารทไทย กล้วยไข่เมืองกำแพง มิใช่ งานสารทไทยกล้วยไข่เมืองกำแพงเพชร อย่างที่เรียกผิดๆกัน โดยมีการประกวดขบวนรถที่ตกแต่งด้วยกล้วยไข่เป็นหลัก ประกวดธิดากล้วยไข่, การประกวดกล้วยไข่, การจำหน่ายกล้วยไข่, การแข่งกวนกระยาสารท

ปัจจุบัน งานสารทไทยกล้วยไข่เมืองกำแพง ประกอบด้วยกิจกรรมการจัดนิทรรศการการเกษตร การเดินขบวนประกวดรถบุพชาติ จากทั่วทั้ง ๑๑ อำเภอ ในพื้นที่จังหวัดกำแพงเพชร พิธีเปิด กิจกรรมทอดผ้าป่า แถว การประกวดกล้วยไข่ ประกวดธิดากกล้วยไข่ การจำหน่ายอาหารคาวหวานโบราณภายใต้บรรยากาศตลาดย้อนยุค การออกร้านสินค้าพื้นเมืองต่าง ๆ และการแสดงศิลปวัฒนธรรมและศิลปะร่วมสมัยบริเวณเวทีกลาง ซึ่งจะจัดที่บริเวณสนามหน้าที่ว่าการอำเภอเมืองเป็นประจำทุกปี



ที่มา : สำนักงานวัฒนธรรมจังหวัดกำแพงเพชร

## ๔. ด้านโครงสร้างพื้นฐานและสาธารณูปโภค

### ๔.๑ การคมนาคมขนส่ง

#### ๔.๑.๑ ถนน

##### (๑) โครงข่ายถนนของกรมทางหลวง

จังหวัดกำแพงเพชรมีถนนโครงข่ายหลักของกรมทางหลวง ซึ่งอยู่ในความรับผิดชอบของแขวง - ทางหลวงกำแพงเพชร รวมระยะทาง ๖๒๑.๔๘ กม. เชื่อมโยงอำเภอต่าง ๆ ในจังหวัด โดยมีทางหลวงหมายเลข ๑ (AH๑),(AH๒)เป็นถนนสายหลัก และมีทางหลวงสายรองเชื่อมต่อไปยังจังหวัดที่มีพื้นที่ติดต่อกัน และอำเภอต่าง ๆ ครอบคลุมทุกอำเภอ

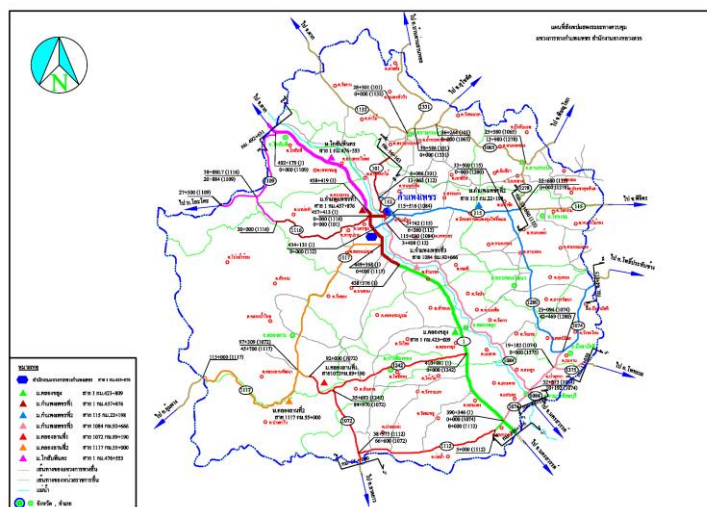

แผนที่โครงข่ายถนนของกรมทางหลวง ที่มา : แผนพัฒนาจังหวัดกำแพงเพชร (พ.ศ. ๒๕๖๑ - ๒๕๖๕)

## (๒) โครงข่ายถนนของกรมทางหลวงชนบท

จังหวัดกำแพงเพชรมีถนนโครงข่ายของกรมทางหลวงชนบท ซึ่งอยู่ในความรับผิดชอบของแขวงทางหลวงชนบทกำแพงเพชร หมวดบำรุงทางหลวงชนบทคลองขลุง และหมวดบำรุงทางหลวงชนบททรายทองวัฒนา รวมระยะทาง ๗๖๗.๗๒๓ กม. เชื่อมโยงจากทางหลวงสายหลักของกรมทางหลวงต่อไปยังตำบล และหมู่บ้านต่างๆ แยกเป็นถนนลาดยางระยะทางรวม ๗๕๐.๗๘๗ กม. (ร้อยละ ๙๗.๘) ถนนคอนกรีตเสริมเหล็ก รวมระยะทาง ๑๑.๘๒๘ กม. (ร้อยละ ๑.๕) และถนนลูกรังรวมระยะทาง ๕.๑๐๘ กม. (ร้อยละ ๐.๗)

### ๔.๑.๒ ไฟฟ้า

จังหวัดกำแพงเพชรมีหน่วยงานของการไฟฟ้าส่วนภูมิภาค (กฟภ.) รับผิดชอบการให้บริการไฟฟ้าแก่บ้านเรือนที่อยู่อาศัย และภาคธุรกิจ ๒ หน่วยงาน ได้แก่ การไฟฟ้าส่วนภูมิภาคจังหวัดกำแพงเพชร รับผิดชอบพื้นที่ ๗ อำเภอ คือ อำเภอเมืองกำแพงเพชร พรานกระต่าย ลานกระบือ ไทรงาม คลองลาน ปางศิลาทอง และโกสัมพินคร และการไฟฟ้าส่วนภูมิภาคอำเภอขาณุวรลักษบุรี รับผิดชอบพื้นที่ ๔ อำเภอ คือ อำเภอขาณุวรลักษบุรี คลองขลุง ทรายทองวัฒนา และบึงสามัคคี โดยให้บริการไฟฟ้ารวม ทั้ง ๒ จุดรวมงาน (๑๑ อำเภอ) เท่ากับ ๒๑๒,๓๓๓ ราย แยกเป็นที่อยู่อาศัยของประชาชน จำนวน ๑๙๐,๖๘๐ ราย และภาคธุรกิจ/ส่วนราชการ ๒๑,๖๕๓ ราย มีเปอร์เซ็นต์ปริมาณการจ่ายโหลดไฟฟ้ารวม ๖๘.๔๕ เม็กกะวัตต์ และยังมีเปอร์เซ็นต์การรองรับการใช้ไฟฟ้าที่จะเพิ่มขึ้นได้อีก ๘๗.๗๘ % หรือ ๑๕๔.๙๒๖ เม็กกะวัตต์

ตารางที่ ๒๓ การให้บริการไฟฟ้าในพื้นที่จังหวัดกำแพงเพชรของการไฟฟ้าส่วนภูมิภาค (กฟภ.)

หน่วยงาน/ประเภทการใช้ไฟฟ้า	จำนวน (ราย)	% ปริมาณการจ่ายโหลดไฟฟ้า (เม็กกะวัตต์)	% การรองรับการใช้ไฟฟ้าที่จะเพิ่มขึ้น (เม็กกะวัตต์)
<b>๑. การไฟฟ้าส่วนภูมิภาคจังหวัดกำแพงเพชร</b>			
(๑) ที่อยู่อาศัย	๑๓๓,๕๔๕	} ๘๗.๘๑ MW.	} ๕๘.๑๙ MW.
(๒) กิจการธุรกิจ-ราชการ	๑๕,๓๑๓		
<b>รวม</b>	<b>๑๔๘,๘๕๘</b>	<b>๘๘.๐๙</b>	<b>๓๙.๘๕</b>
<b>๒. การไฟฟ้าส่วนภูมิภาคอำเภอขาณุวรลักษบุรี</b>			
(๑) ที่อยู่อาศัย	๕๗,๑๓๕	} ๓๓ MW.	} ๙๖.๗๓๖ MW.
(๒) กิจการธุรกิจ-ราชการ	๖,๓๔๐		
<b>รวม</b>	<b>๖๓,๔๗๕</b>	<b>๒๐.๓๕</b>	<b>๗๔.๕๖</b>
<b>รวม (๑+๒)</b>			
(๑) ที่อยู่อาศัย	๑๙๐,๖๘๐	} ๑๒๐.๘๑ MW.	} ๑๕๔.๙๒๖ MW.
(๒) กิจการธุรกิจ-ราชการ	๒๑,๖๕๓		
<b>รวม</b>	<b>๒๑๒,๓๓๓</b>	<b>๖๘.๔๕</b>	<b>๘๗.๗๘</b>

ที่มา : แผนพัฒนาจังหวัดกำแพงเพชร (พ.ศ. ๒๕๖๑ - ๒๕๖๕)

## ๔.๑.๓ ประปา

### (๑) ประปาส่วนภูมิภาค

พื้นที่การให้บริการของการประปาส่วนภูมิภาค (กปภ.) ในพื้นที่จังหวัดกำแพงเพชรจะครอบคลุมเฉพาะพื้นที่ชุมชนที่มีบ้านเรือนและประชากรหนาแน่น มีผู้รับบริการ จำนวน ๒๗,๒๖๐ ราย จากจำนวนครัวเรือนทั้งหมดของจังหวัดจำนวน ๒๖๕,๑๒๐ ครัวเรือน หรือคิดเป็นร้อยละ ๙.๗๒ โดยมีสถานีแม่ข่าย/หน่วยบริการ จำนวน ๕ แห่ง ดังนี้

(๑.๑) แม่ข่ายกำแพงเพชร มีพื้นที่ให้บริการในเขตชุมชนของอำเภอเมืองกำแพงเพชร จำนวน ๕ เทศบาล/อบต. ได้แก่ เทศบาลเมืองกำแพงเพชร เทศบาลตำบลหนองปลิง เทศบาลตำบลนครชุม เทศบาลตำบลคลองแม่ลาย อบต.นครชุม และอบต.สระแก้ว

(๑.๒) หน่วยบริการศูนย์ราชการจังหวัดกำแพงเพชร มีพื้นที่ให้บริการในเขตชุมชนของอำเภอรานกระต่าย จำนวน ๓ เทศบาล/อบต. ได้แก่ เทศบาลตำบลพรานกระต่าย เทศบาลตำบลบ้านพราน และอบต.ถ้ากระต่ายทอง

(๑.๓) หน่วยบริการลานกระบือ มีพื้นที่ให้บริการในเขตชุมชนของอำเภอลานกระบือ จำนวน ๒ เทศบาล/อบต. ได้แก่ เทศบาลตำบลลานกระบือ อบต.จันทิมา และ อบต.โนนพลวง

(๑.๔) หน่วยบริการคลองลาน มีพื้นที่ให้บริการในเขตชุมชนของอำเภอคลองลาน จำนวน ๒ เทศบาล/อบต. ได้แก่ เทศบาลตำบลคลองลานพัฒนา และ อบต.คลองน้ำไหล

### (๒) ประปาหมู่บ้าน

จังหวัดกำแพงเพชรมีหมู่บ้านที่มีระบบประปาหมู่บ้านใช้แล้ว จำนวน ๙๐๓ หมู่บ้าน คิดเป็นร้อยละ ๙๕.๖ โดยมีระบบประปาหมู่บ้านถึง จำนวน ๑,๑๘๖ แห่ง จากจำนวนหมู่บ้านทั้งหมด ๙๔๕ หมู่บ้าน และยังมีหมู่บ้านที่ยังไม่มีระบบประปาหมู่บ้านอีกเพียง จำนวน ๔๒ หมู่บ้าน เท่านั้น หรือคิดเป็นร้อยละ ๔.๔ แต่ทั้งนี้ในภาพรวมหมู่บ้านของจังหวัดกำแพงเพชรจะมีน้ำสะอาดสำหรับใช้อุปโภคบริโภคครบทุกหมู่บ้านเนื่องจากหมู่บ้านที่ยังไม่มีระบบประปาดังกล่าว เนื่องจากบางหมู่บ้านไม่มีแหล่งน้ำเพียงพอที่จะใช้ผลิตน้ำประปา แต่ประชาชนก็ได้ใช้น้ำประปาร่วมกับหมู่บ้านอื่น หรือระบบประปาภูเขา หรือจากประปา - ส่วนภูมิภาคจังหวัดตาก รวมทั้งมีบางหมู่บ้านที่ใช้น้ำจากบ่อน้ำตื้น

ตารางที่ ๒๔ การเข้าถึงน้ำประปาของประชาชนในหมู่บ้านในอำเภอต่าง ๆ ของจังหวัดกำแพงเพชร

ที่	อำเภอ	จำนวนหมู่บ้าน	หมู่บ้านที่มีประปาหมู่บ้าน			หมู่บ้านที่ยังไม่มีประปาหมู่บ้าน
			จำนวนหมู่บ้าน		จำนวนประปา (แห่ง)	
			จำนวน (หมู่บ้าน)	ร้อยละ		
๑	เมืองกำแพงเพชร	๒๑๔	๒๐๖	๙๖.๓	๒๒๖	๘
๒	ชาณุวรลักษบุรี	๑๓๘	๑๓๔	๙๗.๑	๒๐๒	๔
๓	ไทรงาม	๗๓	๗๓	๑๐๐	๑๐๒	-
๔	ทรายทองวัฒนา	๓๘	๓๘	๑๐๐	๔๙	-
๕	บึงสามัคคี	๔๕	๔๔	๙๗.๘	๔๘	๑
๖	พรานกระต่าย	๑๑๑	๙๘	๘๘.๓	๑๑๐	๑๓
๗	ลานกระบือ	๗๐	๖๗	๙๕.๗	๑๒๒	๓
๘	ปางศิลาทอง	๔๒	๔๒	๑๐๐	๗๙	-
๙	คลองลาน	๖๘	๖๑	๘๙.๗	๘๕	๗
๑๐	คลองขลุง	๑๐๓	๑๐๒	๙๙.๐	๑๒๕	๑
๑๑	โกสัมพีนคร	๔๓	๓๘	๘๘.๔	๓๘	๕
	รวม	๙๔๕	๙๐๓	๙๕.๖	๑๑๘๖	๔๒

ที่มา : แผนพัฒนาจังหวัดกำแพงเพชร (พ.ศ. ๒๕๖๑ - ๒๕๖๕)

## ๔.๒ พื้นที่ชลประทานและระบบชลประทานของจังหวัด

กรมชลประทานได้เข้ามาพัฒนาแหล่งน้ำผิวดินเพื่อการเกษตร โดยการจัดสร้างโครงการขนาดกลางและขนาดเล็กต่างๆ มากมาย นอกจากนี้ยังมีโครงการสูบน้ำด้วยพลังงานไฟฟ้า ของสำนักงานแห่งชาติ ซึ่งได้ติดตั้งสถานีสูบน้ำ ๙ แห่ง ซึ่งได้ทำการติดตั้งเครื่องสูบน้ำ นำน้ำจากแม่น้ำปิงมาใช้ด้านการเกษตร

กรมชลประทานได้ดำเนินการพัฒนาระบบชลประทานไว้ในเขตจังหวัดกำแพงเพชรตั้งแต่เริ่มจนถึงปัจจุบัน มีดังนี้

(๑) ด้านฝั่งซ้าย หรือฝั่งตะวันออกของแม่น้ำปิง ได้ก่อสร้างระบบชลประทานที่เรียกว่า โครงการชลประทานขนาดกลาง รวม ๕ โครงการ คือ โครงการแหล่งน้ำชลประทานประเภทรับน้ำเอง ๔ โครงการ และโครงการอ่างเก็บน้ำ จำนวน ๑ โครงการ คือ โครงการท่อทองแดง วังบัว วังยาง หนองขวัญ และอ่างเก็บน้ำป่าบางสามารถส่งน้ำให้กับพื้นที่ในเขตอำเภอเมือง พรานกระต่าย คลองขลุง ขามวอร์ลักษบุรี ทรายทองวัฒนา ไทรงาม และอำเภอบึงสามัคคี และเขตอำเภอบรรพตพิสัย จังหวัดนครสวรรค์ ซึ่งโครงการชลประทานประเภทรับน้ำนองทั้ง ๔ โครงการ อาศัยน้ำต้นทุนจากเขื่อนภูมิพล จังหวัดตาก ระบายลงสู่แม่น้ำปิง และรับเข้าคลองส่งน้ำที่ได้ขุดมาเชื่อมกับแม่น้ำปิงเพื่อส่งให้กับพื้นที่เพาะปลูกบริเวณดังกล่าวข้างต้น และปัจจุบันได้มีการปรับปรุงขุดคลองมาเชื่อมต่อกับคลองชลประทาน จนสามารถขยายพื้นที่เพาะปลูกไปในเขตอำเภอลานกระบือ จังหวัดสุโขทัยและพิจิตรได้อีกจำนวนมาก มีรายละเอียดดังนี้

(๑.๑) โครงการท่อทองแดง ตั้งอยู่ที่ ตำบลหนองปลิง อำเภอเมือง จังหวัดกำแพงเพชร มีพื้นที่ชลประทานส่งน้ำเพื่อการเกษตร รวมทั้งสิ้น ประมาณ ๔๕๗,๐๕๘ ไร่ ในเขตตำบลหนองปลิง ตำบลสระแก้ว ตำบลเทพนคร อำเภอเมืองกำแพงเพชร ตำบลเขาคีรีส ตำบลคูบ้านโอง ตำบลวังตะแบก ตำบลถ้ากระต่ายทอง อำเภอพรานกระต่าย ตำบลมหาชัย ตำบลไทรงาม อำเภอไทรงาม และตำบลจันทิมา ตำบลโนนพลวง ตำบลหนองหลวง ตำบลบึงทับแถม ตำบลประชาสุขสันต์และตำบลช่องลม อำเภอลานกระบือ นอกจากนี้ยังท่อน้ำเพื่อให้การประปาส่วนภูมิภาค จังหวัดกำแพงเพชร เพื่อสูบน้ำผลิตประปาให้กับประชาชน ในเขตเทศบาลเมืองกำแพงเพชร เทศบาลตำบลนครชุม เทศบาลตำบลปากดง เทศบาลพรานกระต่าย

(๑.๒) โครงการวังบัว ตั้งอยู่ที่ ตำบลเทพนคร อำเภอเมือง จังหวัดกำแพงเพชร มีพื้นที่ชลประทานส่งน้ำเพื่อการเกษตร รวมทั้งสิ้น ประมาณ ๔๔๓,๙๓๘ ไร่ ในเขตตำบลเทพนคร ตำบลคณทิ ตำบลนิคมทุ่งโพธิ์ทะเล อำเภอเมือง ตำบลปหนองคล้า ตำบลมหาชัย ตำบลพานทอง ตำบลหนองทอง ตำบลหนองแม่แตง ตำบลหนองไม้กอง อำเภอไทรงาม ตำบลทุ่งทราย ตำบลถาวรวัฒนา ตำบลทุ่งทอง อำเภอทรายทองวัฒนา ตำบลบึงสามัคคี อำเภอบึงสามัคคี

(๑.๓) โครงการวังยาง ตั้งอยู่ที่ ตำบลวังยาง อำเภอคลองขลุง จังหวัดกำแพงเพชร มีพื้นที่ชลประทานส่งน้ำเพื่อการเกษตร รวมทั้งสิ้น ประมาณ ๙๘,๑๙๘ ไร่ ในเขตตำบลวังยาง ตำบลวังแถม อำเภอคลองขลุง ตำบลเทพนิมิต ตำบลระหาร ตำบลวังชะโอน ตำบลบึงสามัคคี อำเภอบึงสามัคคี จังหวัดกำแพงเพชร นอกจากนี้ยังสามารถส่งน้ำในเขตตำบลหนองตอง ตำบลบึงปลาทุ ตำบลหนองกรด ตำบลด่านช้าง อำเภอบรรพตพิสัย จังหวัดนครสวรรค์ และปัจจุบันขยายพื้นที่ส่งน้ำไปช่วยเหลือในเขตตำบลโพธิ์ไทรงาม ตำบลห้วยแก้ว ตำบลท่าเสา อำเภอโพทะเล และตำบลบึงนาราง อำเภอบึงนาราง จังหวัดพิจิตรอีกด้วย

(๑.๔) โครงการหนองขวัญ ตั้งอยู่ที่ ตำบลวังแถม อำเภอคลองขลุง จังหวัดกำแพงเพชร มีพื้นที่ชลประทานส่งน้ำเพื่อการเกษตร รวมทั้งสิ้นประมาณ ๒๙,๗๘๖ ไร่ ในเขตตำบลวังแถม อำเภอคลองขลุง ตำบลยางสูง ตำบลป่าพุทรา อำเภอขามวอร์ลักษบุรี ตำบลตาซัด ตำบลตาสังข์ ตำบลเจริญผล ตำบลด่านช้าง อำเภอบรรพตพิสัย จังหวัดนครสวรรค์

(๑.๕) โครงการอ่างเก็บน้ำป่าบาง ตั้งอยู่ที่ตำบลหนองหัววัว อำเภอพรานกระต่าย จังหวัดกำแพงเพชร เป็นโครงการชลประทานส่งน้ำสำหรับเพื่อ การอุปโภค - บริโภค โดยเฉพาะเท่านั้น

(๒) ด้านฝั่งขวา หรือฝั่งตะวันตกของแม่น้ำปิง เป็นพื้นที่แหล่งต้นน้ำลำธารสภาพภูมิประเทศมีลักษณะเป็นภูเขาสูงสลับซับซ้อน และเนินเขาเตี้ยสลับที่ราบ ลาดเทไหลลงมาสู่แม่น้ำปิง ขาดแหล่งเก็บกักน้ำขนาดใหญ่ และขนาดกลาง ทำให้ไม่มีแหล่งเก็บกักน้ำต้นทุนไว้ให้ประชาชนทั่วไปและเกษตรกรได้ใช้อุปโภค - บริโภคและเพื่อการเกษตร แหล่งน้ำที่กรมชลประทานและหน่วยงานต่าง ๆ ได้พัฒนา และก่อสร้างไว้เป็นเพียงแหล่งน้ำขนาดกลาง และขนาดเล็กไม่เพียงพอที่จะใช้ได้อย่างตลอดฤดูแล้ง สำหรับพื้นที่ที่จะสามารถก่อสร้างและพัฒนาเป็นแหล่งเก็บกักน้ำขนาดกลางและขนาดใหญ่นั้น กรมชลประทานได้พิจารณาสภาพภูมิประเทศ และความเหมาะสมเบื้องต้นไว้เกือบครบคลุมแล้ว แต่ติดปัญหาเรื่องพื้นที่อยู่ในเขตอุทยานแห่งชาติเขตนุรักษ์พันธุ์สัตว์ป่า และ ป่าสงวนแห่งชาติตลอดจนชุมชนที่อยู่อาศัยของราษฎร ซึ่งต้องใช้งบประมาณค่อนข้างสูงในการก่อสร้างและปัญหาการอพยพราษฎรออกจากพื้นที่

โครงการชลประทานที่กรมชลประทานได้พัฒนาและก่อสร้างไว้ในเขตฝั่งขวาหรือฝั่งตะวันตกของแม่น้ำปิง ประกอบด้วย โครงการชลประทานขนาดกลาง จำนวน ๖ โครงการ ดังนี้ โครงการฝายท่ากระดาน ประตูระบายน้ำหินชะงอก ประตูระบายน้ำวังไทร ฝายคลองสวนหมาก อ่างเก็บน้ำคลองน้ำไหล และฝายยาง เป็นลักษณะโครงการชลประทานประเภท เก็บกักน้ำและโครงการชลประทานประเภทอ่างเก็บน้ำขนาดเล็ก จำนวน ๑๒ โครงการ

สำหรับพื้นที่ของจังหวัดกำแพงเพชร ทางด้านฝั่งขวา หรือทิศตะวันตกของแม่น้ำปิง สภาพภูมิประเทศเป็น ลักษณะภูเขาสูงสลับลูกเนิน เป็นแหล่งต้นน้ำลำคลอง ลาดเทมาจรดแม่น้ำปิง และไม่สามารถนำน้ำจากแม่น้ำปิงขึ้นไปใช้ประโยชน์ทางการเกษตรได้มากนัก ส่วนใหญ่ต้องใช้ระบบปั๊ม เช่น สถานีสูบน้ำด้วยไฟฟ้า ซึ่งได้ก่อสร้างไว้ตรวจสอบ จำนวนสถานีทั้งสิ้น ๕๐ สถานี นอกจากนี้ยังมีลำคลองธรรมชาติที่สำคัญ ซึ่งได้พัฒนาก่อสร้างระบบชลประทานไว้แล้ว ดังนี้

(๑) โครงการฝายท่ากระดาน ตั้งอยู่ที่บ้านหัวฝาย ตำบลท่าขุนราม อำเภอเมือง จังหวัดกำแพงเพชร สามารถส่งน้ำช่วยเหลือพื้นที่การเกษตร ในเขตตำบลท่าขุนราม ตำบลคลองแม่ลาย และตำบลนครชุม อำเภอเมือง ได้ประมาณ ๓๐,๑๗๕ ไร่

(๒) โครงการประตูระบายน้ำหินชะงอก ตั้งอยู่ที่บ้านหินชะงอก ตำบลหินดาด อำเภอปางศิลาทอง สามารถส่งน้ำช่วยเหลือพื้นที่การเกษตรได้ ในเขตตำบลโพธิ์ทอง อำเภอปางศิลาทอง ตำบลหามแห ตำบลโค้งไผ่ ตำบลวังชะพลู อำเภอขาณุวรลักษบุรี ได้ประมาณ ๖๐,๒๐๕ ไร่ และเป็นแหล่งเก็บกักน้ำต้นทุนในการผลิตน้ำประปาให้กับประชาชนอำเภอปางศิลาทอง

(๓) โครงการประตูระบายน้ำวังไทร ตั้งอยู่ที่ตำบลวังไทร อำเภอคลองขลุง จังหวัดกำแพงเพชร สามารถช่วยเหลือพื้นที่การเกษตร ในเขตตำบลวังไทร อำเภอคลองขลุง ได้ประมาณ ๒๒,๑๘๔ ไร่

(๔) โครงการฝายคลองสวนหมาก ตั้งอยู่ที่บ้านโป่งน้ำร้อน อำเภอคลองลาน จังหวัดกำแพงเพชร สามารถส่งน้ำช่วยเหลือพื้นที่การเกษตร ในเขตตำบลโป่งน้ำร้อน ตำบลสักงาม อำเภอคลองลาน และตำบลนาบ่อคำ อำเภอเมือง ได้ประมาณ ๑๘,๒๐๘ ไร่

(๕) โครงการอ่างเก็บน้ำคลองน้ำไหล ตั้งอยู่ที่บ้านแม่สอด ตำบลคลองน้ำไหล อำเภอคลองลาน จังหวัดกำแพงเพชร สามารถส่งน้ำให้กับพื้นที่การเกษตร ได้ประมาณ ๒๕,๕๕๕ ไร่ และเป็นแหล่งเก็บกักน้ำต้นทุนเพื่อผลิตน้ำประปาในเขตอำเภอคลองลาน

(๖) โครงการฝายยาง ตั้งอยู่ที่บ้านท่าหิน ตำบลโพธิ์ทอง อำเภอปางศิลาทอง สามารถส่งน้ำช่วยเหลือพื้นที่การเกษตร ในเขตตำบลโพธิ์ทอง อำเภอปางศิลาทอง ได้ประมาณ ๓๒,๙๑๓ ไร่

## โครงการชลประทานที่สำคัญในเขตจังหวัดกำแพงเพชร

จังหวัดกำแพงเพชร มีโครงการชลประทานที่สำคัญ ดังนี้

๑. โครงการชลประทานขนาดใหญ่ จำนวน ๑ แห่ง
๒. โครงการชลประทานขนาดกลาง จำนวน ๑๑ แห่ง
๓. โครงการชลประทานขนาดเล็ก ประเภทอ่างเก็บน้ำ (โครงการอันเนื่องมาจากพระราชดำริ) จำนวน ๑๓ แห่ง

โดยมีรายละเอียด ดังนี้

### ๑. โครงการชลประทานขนาดใหญ่ ๑ แห่ง

- ๑.๑ โครงการท่อทองแดง

### ๒. โครงการชลประทานขนาดกลาง จำนวน ๑๑ แห่ง

- ๒.๑ โครงการวังบัว
- ๒.๒ โครงการวังยาง
- ๒.๓ โครงการหนองขวัญ
- ๒.๔ โครงการวังไทร
- ๒.๕ โครงการหินชะงอก
- ๒.๖ โครงการฝายยาง
- ๒.๗ โครงการปตร. ฝายท่ากระดาน
- ๒.๘ โครงการฝายคลองสวนหมาก อันเนื่องมาจากพระราชดำริ
- ๒.๙ โครงการอ่างเก็บน้ำคลองน้ำไหล อันเนื่องมาจากพระราชดำริ
- ๒.๑๐ โครงการอ่างเก็บน้ำห้วยป่าบง
- ๒.๑๑ โครงการอ่างเก็บน้ำคลองไพร อันเนื่องมาจากพระราชดำริ

### ๓. โครงการชลประทานขนาดเล็ก ประเภทอ่างเก็บน้ำ (โครงการอันเนื่องมาจากพระราชดำริ) จำนวน ๑๓ แห่ง

ตารางที่ ๒๕ โครงการชลประทานขนาดเล็ก ประเภทอ่างเก็บน้ำ (โครงการอันเนื่องมาจากพระราชดำริ)

ลำดับ	โครงการ	ตำบล	อำเภอ	จังหวัด	ความจุล้าน ลบ.ม.
1	อ่างเก็บน้ำคลองมดแดง	โป่งน้ำร้อน	คลองลาน	กำแพงเพชร	2.566
2	อ่างเก็บน้ำคลองปู่เล็ก	โป่งน้ำร้อน	คลองลาน	กำแพงเพชร	0.169
3	อ่างเก็บน้ำคลองโป่งคาง	สักงาม	คลองลาน	กำแพงเพชร	0.039
4	อ่างเก็บน้ำคลองตึกแก	สักงาม	คลองลาน	กำแพงเพชร	0.104
5	อ่างเก็บน้ำคลองแขงตอนล่าง	สักงาม	คลองลาน	กำแพงเพชร	0.182
6	อ่างเก็บน้ำคลองลานพัฒนา 4	คลองลานพัฒนา	คลองลาน	กำแพงเพชร	0.168
7	อ่างเก็บน้ำคลองลานพัฒนา 5	คลองลานพัฒนา	คลองลาน	กำแพงเพชร	0.191
8	อ่างเก็บน้ำคลองน้ำไหล 3	คลองน้ำไหล	คลองลาน	กำแพงเพชร	0.186
9	อ่างเก็บน้ำคลองคะยุด	โป่งน้ำร้อน	คลองลาน	กำแพงเพชร	0.408
10	อ่างเก็บน้ำบ้านปางมะนาวแห่งที่ 3	ปางมะค่า	ขามเฒ่า	กำแพงเพชร	0.075
11	อ่างเก็บน้ำบ้านปางมะนาวแห่งที่ 5	ปางมะค่า	ขามเฒ่า	กำแพงเพชร	0.055
12	อ่างเก็บน้ำบ้านอุดมทรัพย์	หินดาด	ปางศิลาทอง	กำแพงเพชร	0.013
13	อ่างเก็บน้ำบ้านอุดมทรัพย์ 2	หินดาด	ปางศิลาทอง	กำแพงเพชร	0.012





## ๕. ข้อมูลด้านเศรษฐกิจของจังหวัดกำแพงเพชร

### ๕.๑ สภาพเศรษฐกิจโดยทั่วไปของจังหวัดกำแพงเพชร

โครงสร้างเศรษฐกิจจังหวัดกำแพงเพชร เมื่อพิจารณาจากผลิตภัณฑ์มวลรวมจังหวัด ปี ๒๕๖๑ ณ ราคาประจำปี (Gross Provincial Product at current market price) ขึ้นอยู่กับภาคอุตสาหกรรม มีสัดส่วนร้อยละ ๔๗ ของผลิตภัณฑ์มวลรวมทั้งหมด รองลงมา ได้แก่ ภาคบริการ มีสัดส่วนร้อยละ ๓๑ และภาคเกษตรกรรม มีสัดส่วนร้อยละ ๒๒

กราฟแสดงสัดส่วนโครงสร้างเศรษฐกิจจังหวัดกำแพงเพชร ปี ๒๕๖๑

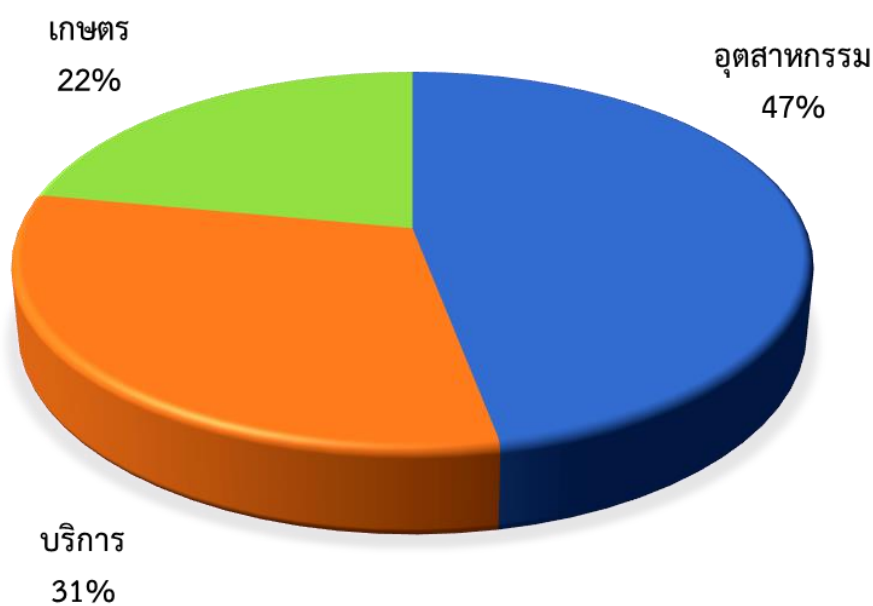

ที่มา : สำนักงานคณะกรรมการพัฒนาการเศรษฐกิจและสังคมแห่งชาติ

พิจารณาโครงสร้างการผลิต ๕ อันดับแรก ตามสาขาการผลิต ดังนี้

๑. สาขาอุตสาหกรรม ร้อยละ ๒๖.๕
๒. สาขาเกษตรกรรม ป่าไม้ และประมง ร้อยละ ๒๒.๔
๓. สาขาเหมืองแร่และเหมืองหิน ร้อยละ ๑๘.๗
๔. สาขาขายส่งขายปลีก ร้อยละ ๑๒.๔
๕. สาขาการศึกษา ร้อยละ ๕.๔

(ที่มา : สำนักงานคลังจังหวัดกำแพงเพชร)

**๕.๒ ผลิตภัณฑ์มวลรวมจังหวัด (GPP) ณ ราคาประจำปี : ปี ๒๕๖๑** เท่ากับ ๑๑๗,๗๐๕ ล้านบาท มีผลิตภัณฑ์มวลรวมต่อประชากร (รายได้ต่อประชากร) เท่ากับ ๑๕๐,๗๘๓ บาท/คน/ปี โครงสร้างการผลิตหลักของจังหวัดมาจากภาคอุตสาหกรรม ร้อยละ ๔๗ มีมูลค่า ๕๔,๘๘๒ ล้านบาท รองลงมา ได้แก่ ภาคบริการ สัดส่วนร้อยละ ๓๑ มีมูลค่า ๓๖,๔๓๒ ล้านบาท และภาคเกษตรกรรม มีสัดส่วนร้อยละ ๒๒ มีมูลค่า ๒๖,๓๙๑ ล้านบาท

**ตารางที่ ๒๗ ผลิตภัณฑ์มวลรวมจังหวัด (GPP) ณ ราคาประจำปี : ปี ๒๕๖๑**

**ผลิตภัณฑ์มวลรวมจังหวัด (GPP) ณ ราคาประจำปี : ปี ๒๕๖๑**  
**GROSS PROVINCIAL PRODUCT AT CURRENT MARKET PRICES**

<b>จังหวัดกำแพงเพชร (KAM PHAENG PHET)</b>	<b>หน่วย : ล้านบาท</b>
	<b>๒๕๖๑</b>
<b>ภาคเกษตรกรรม (Agriculture)</b>	<b>๒๖,๓๙๑</b>
เกษตรกรรม การป่าไม้และการประมง (Agriculture, Forestry and Fishing)	๒๖,๓๙๑
<b>นอกภาคเกษตรกรรม (Non – Agriculture)</b>	<b>๙๑,๓๑๔</b>
<b>ภาคอุตสาหกรรม (Industrial)</b>	<b>๕๔,๘๘๒</b>
การทำเหมืองแร่และเหมืองหิน (Mining and Quarrying)	๒๑,๙๗๔
อุตสาหกรรม (Manufacturing)	๓๑,๑๘๖
การไฟฟ้า ก๊าซ และการประปา (Electricity, gas and water supply)	๑,๐๓๑
การจัดการน้ำ การจัดการน้ำเสียและของเสียรวมถึงกิจกรรมที่เกี่ยวข้อง (Water Supply; Sewerage, Waste Management and Remediation Activities)	๖๙๐
<b>ภาคบริการ (Services)</b>	<b>๓๖,๔๓๒</b>
การก่อสร้าง (Construction)	๒,๑๐๘
การขายส่ง การขายปลีก การซ่อมแซม ยานยนต์ จักรยานยนต์ ของใช้ส่วนบุคคล และของใช้ในครัวเรือน (Wholesale and Retail Trade; Repair of Motor Vehicles and Motorcycles)	๑๔,๕๗๙
การขนส่ง และสถานที่เก็บสินค้าและการคมนาคม (Transportation and Storage)	๑,๐๑๖
ที่พักแรมและบริการด้านอาหาร (Accommodation and Food Service Activities)	๓๔๘
ข้อมูลข่าวสารและการสื่อสาร (Information and Communication)	๔๕๑
กิจกรรมทางการเงินและการประกันภัย (Financial and Insurance Activities)	๔,๐๕๘
กิจกรรมเกี่ยวกับอสังหาริมทรัพย์ (Real Estate Activities)	๓,๑๘๖
กิจกรรมวิชาชีพ วิทยาศาสตร์และกิจการทางวิชาการ (Professional, Scientific and Technical Activities)	๕
กิจกรรมการบริหารและบริการสนับสนุน (Administrative and Support Service Activities)	๑๕๔
การบริหารราชการ การป้องกันประเทศและการประกันสังคมภาคบังคับ (Public Administration and Defence; Compulsory Social Security)	๒,๐๘๐
การศึกษา (Education)	๖,๓๖๕
กิจกรรมด้านสุขภาพและงานสังคมสงเคราะห์ (Human Health and Social Work Activities)	๑,๓๗๗
ศิลปะ ความบันเทิงและนันทนาการ (Arts, Entertainment and Recreation)	๑๙๒
กิจกรรมการบริการด้านอื่นๆ (Other Service Activities)	๕๑๒
<b>Gross provincial product (GPP)</b>	<b>๑๑๗,๗๐๕</b>
<b>GPP Per capita (Baht)</b>	<b>๑๕๐,๗๘๓</b>
<b>Population (๑,๐๐๐ persons)</b>	<b>๗๘๑</b>

ที่มา : สำนักงานสภาพัฒนาการเศรษฐกิจและสังคมแห่งชาติ

จากข้อมูลผลิตภัณฑ์มวลรวมจังหวัด (Gross Provincial Products : GPP) ปี ๒๕๖๑ แสดงให้เห็นว่า ผลิตภัณฑ์มวลรวมจังหวัดมูลค่าเพิ่ม ณ ราคาประจำปี มีมูลค่าเท่ากับ ๑๑๗,๗๐๕ ล้านบาท เพิ่มขึ้นจากปีที่ผ่านมา เท่ากับ ๗,๘๗๒ ล้านบาท อัตราการขยายตัวทางเศรษฐกิจพิจารณาจากมูลค่าเพิ่ม ณ ราคาคงที่ ขยายตัวร้อยละ ๔.๐ จากการขยายตัวร้อยละ ๐.๕ ในปีที่ผ่านมา เนื่องจากการขยายตัวของภาคเกษตรกรรม ขยายตัวร้อยละ ๑๐.๓ ภาคบริการขยายตัวร้อยละ ๓.๐ จากการขยายตัวของสาขาขายส่งขายปลีก สาขาตัวกลางทางการเงิน และสาขาก่อสร้าง ตามลำดับ ส่วนภาคอุตสาหกรรมขยายตัวร้อยละ ๑.๘ จากสาขาอุตสาหกรรมซึ่งเป็นสาขาการผลิตที่เป็นโครงสร้างการผลิตหลักของจังหวัด ขยายตัวร้อยละ ๒.๔ เป็นสำคัญ

**ตารางที่ ๒๘ ตารางแสดงอัตราการขยายตัวและโครงสร้างการผลิตของจังหวัดกำแพงเพชร**

หน่วย : ร้อยละ

โครงสร้างการผลิต จังหวัดกำแพงเพชร	อัตราการขยายตัว ณ ราคาคงที่		โครงสร้างการผลิต ณ ราคาประจำปี	
	๒๕๖๐	๒๕๖๑	๒๕๖๐	๒๕๖๑
<b>ภาคเกษตร</b>	<b>๑๑.๕</b>	<b>๑๐.๓</b>	<b>๒๑.๓</b>	<b>๒๒.๔</b>
สาขาเกษตรกรรม ป่าไม้ และประมง	๑๑.๕	๑๐.๓	๒๑.๓	๒๒.๔
<b>ภาคอุตสาหกรรม</b>	<b>๖.๒</b>	<b>๑.๘</b>	<b>๔๖.๙</b>	<b>๔๖.๓</b>
สาขาเหมืองแร่ เหมืองหิน	๕.๒	๐.๙	๑๖.๒	๑๘.๗
สาขาอุตสาหกรรม	๗.๐	๒.๔	๒๙.๐	๒๖.๕
สาขาไฟฟ้า ก๊าซ และระบบปรับอากาศ	๐.๐	๐.๐	๑.๑	๐.๙
สาขาประปาและการจัดการของเสีย	๐.๖	๐.๕	๐.๖	๐.๖
<b>ภาคบริการ</b>	<b>๔.๘</b>	<b>๓.๐</b>	<b>๓๑.๘</b>	<b>๓๑.๐</b>
สาขาการก่อสร้าง	๙.๙	๖.๘	๑.๘	๑.๘
สาขาการขายส่ง การขายปลีก ๆ	๑๐.๓	๖.๒	๑๒.๓	๑๒.๔
สาขาการขนส่ง สถานที่เก็บสินค้า ๆ	๑๒.๓	๑๕.๔	๐.๘	๐.๙
สาขาที่พักแรมและบริการด้านอาหาร	๒.๔	๗.๒	๐.๓	๐.๓
สาขาข้อมูลข่าวสารและการสื่อสาร	๓.๔	๒๑.๔	๐.๔	๐.๔
สาขาตัวกลางทางการเงิน	๒.๘	๑.๘	๓.๗	๓.๕
สาขาบริการอสังหาริมทรัพย์	๙.๘	๓.๓	๓.๐	๒.๗
สาขาวิชาชีพ วิทยาศาสตร์ และกิจกรรมวิชาการ	๖.๔	๕.๓	๐.๐	๐.๐
สาขากิจกรรมการบริหารและการสนับสนุนอื่นๆ	๕.๐	๙.๖	๐.๑	๐.๑
สาขาบริหารราชการแผ่นดินฯ	๒.๑	๔.๔	๑.๘	๑.๘
สาขาการศึกษา	๐.๔	๖.๕	๖.๑	๕.๔
สาขาบริการสุขภาพและสังคม	๒.๐	๕.๓	๑.๒	๑.๒
สาขาศิลปะ ความบันเทิงและนันทนาการ	๑๘.๐	๑๕.๗	๐.๒	๐.๒
สาขากิจกรรมการบริการด้านอื่นๆ	๒.๔	๒๓.๐	๐.๔	๐.๔
<b>ผลิตภัณฑ์มวลรวมจังหวัด</b>	<b>๐.๕</b>	<b>๔.๐</b>	<b>๑๐๐.๐</b>	<b>๑๐๐.๐</b>

ที่มา : สำนักงานสภาพัฒนาการเศรษฐกิจและสังคมแห่งชาติ และสำนักงานคลังจังหวัดกำแพงเพชร

### ข้อมูลด้านผลิตภัณฑ์มวลรวมจังหวัดต่อหัว (GPP Per capita)

ในปี ๒๕๖๑ จังหวัดกำแพงเพชรมีผลิตภัณฑ์มวลรวมจังหวัดเฉลี่ยต่อหัว เท่ากับ ๑๕๐,๗๘๓ บาท ต่อปี ซึ่งเพิ่มขึ้นจากปีที่ผ่านมา ๑๐,๔๔๗ บาท หรือขยายตัวร้อยละ ๗.๔ จากปีที่ผ่านมา

แสดงมูลค่าผลิตภัณฑ์มวลรวมจังหวัดต่อหัวของจังหวัดกำแพงเพชร ปี ๒๕๔๘ - ๒๕๖๑

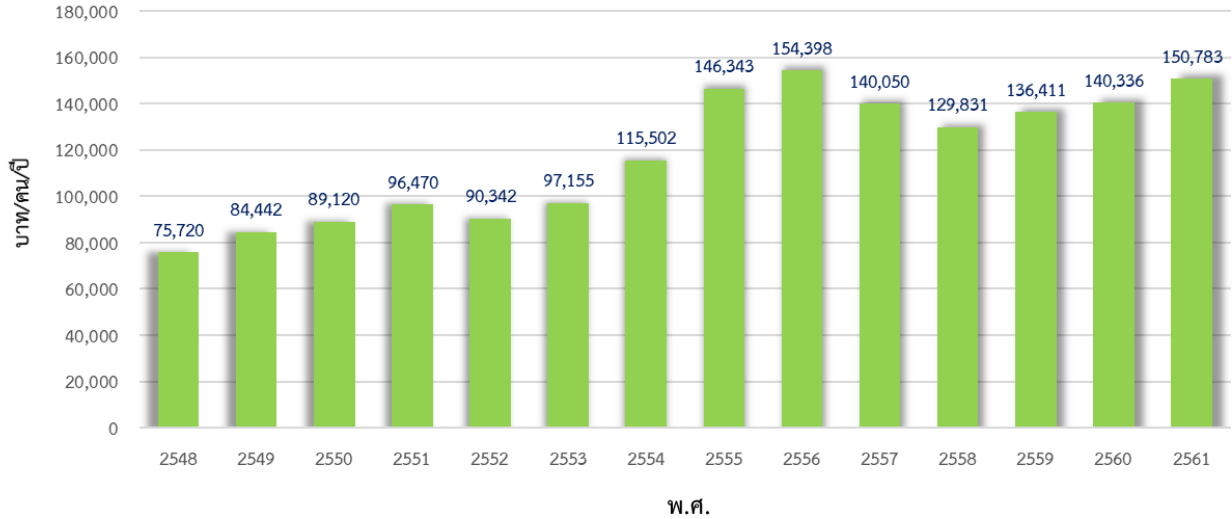

ที่มา : สำนักงานคณะกรรมการพัฒนาการเศรษฐกิจและสังคมแห่งชาติ

ตารางที่ ๒๙ ตารางผลิตภัณฑ์มวลรวมจังหวัด ณ ราคาประจำปี พ.ศ.๒๕๖๑ ของจังหวัดในกลุ่มภาคเหนือตอนล่าง (Gross Provincial Products at Current Market Prices)

จังหวัด	ผลิตภัณฑ์มวลรวมจังหวัด				ผลิตภัณฑ์จังหวัดเฉลี่ยต่อคน			
	มูลค่า (ล้านบาท)	อันดับของภาคเหนือตอนล่าง	อันดับของภาคเหนือ	อันดับของประเทศ	มูลค่า (บาท/คน/ปี)	อันดับของภาคเหนือตอนล่าง	อันดับของภาคเหนือ	อันดับของประเทศ
กำแพงเพชร	๑๑๗,๗๐๕	๑	๒	๒๓	๑๕๐,๗๘๓	๑	๒	๒๔
นครสวรรค์	๑๑๖,๑๔๗	๒	๓	๒๔	๑๒๓,๘๖๕	๒	๔	๓๑
พิษณุโลก	๑๐๐,๒๘๖	๓	๕	๒๙	๑๑๑,๘๗๒	๓	๕	๓๗
เพชรบูรณ์	๘๑,๙๐๙	๔	๗	๓๖	๘๘,๙๗๑	๗	๑๓	๕๓
ตาก	๕๒,๗๒๐	๕	๙	๔๙	๙๙,๐๒๖	๕	๗	๔๖
สุโขทัย	๕๐,๓๘๔	๖	๑๐	๕๑	๘๒,๑๔๗	๘	๑๔	๕๕
พิจิตร	๔๘,๓๔๗	๗	๑๑	๕๓	๙๓,๒๖๕	๗	๑๒	๕๐
อุทัยธานี	๒๙,๘๗๙	๙	๑๖	๖๘	๑๐๖,๓๖๙	๔	๖	๔๑
อุตรดิตถ์	๓๙,๑๙๐	๘	๑๒	๕๙	๙๔,๒๖๐	๖	๑๑	๔๙

ที่มา : สำนักงานคลังจังหวัดกำแพงเพชร

### ๕.๓ รายได้เฉลี่ยของประชากร

ข้อมูลจากสำนักงานสถิติจังหวัดกำแพงเพชร รายงานข้อมูลรายได้เฉลี่ยต่อเดือนต่อครัวเรือนที่จัดเก็บล่าสุด ณ ปี ๒๕๖๒ พบว่า ครัวเรือนในจังหวัดกำแพงเพชร มีรายได้โดยเฉลี่ยต่อเดือน เท่ากับ ๑๙,๒๖๔.๓๑ บาท/เดือน/ครัวเรือน โดยเมื่อเทียบในระยะเวลา ๑๐ ปีที่ผ่านมา ซึ่งได้มีการจัดเก็บข้อมูลทุก ๒ ปี พบว่า ครัวเรือนในจังหวัดกำแพงเพชร มีรายได้โดยเฉลี่ยต่อเดือนสูงสุดในปี พ.ศ. ๒๕๕๖ เท่ากับ ๒๒,๐๘๒.๖๐ บาท/เดือน/ครัวเรือน รายละเอียดแสดงดังตาราง

ตารางที่ ๓๐ รายได้โดยเฉลี่ยต่อเดือนต่อครัวเรือน (ปี ๒๕๔๕ - ๒๕๖๒)

จังหวัด	ปี พ.ศ.	รายได้โดยเฉลี่ยต่อเดือนต่อครัวเรือน (บาท/เดือน/ครัวเรือน)
กำแพงเพชร	๒๕๔๕	๑๒,๕๘๓.๐๒
	๒๕๔๗	๑๒,๗๗๖.๓๓
	๒๕๔๙	๑๕,๓๓๗.๐๐
	๒๕๕๐	๑๕,๕๕๙.๐๐
	๒๕๕๒	๑๘,๑๑๕.๓๒
	๒๕๕๔	๑๘,๖๗๑.๙๐
	๒๕๕๖	๒๒,๐๘๒.๖๐
	๒๕๕๘	๒๐,๑๔๐.๒๐
	๒๕๖๐	๑๘,๗๗๐.๘๐
	๒๕๖๒	๑๙,๒๖๔.๓๑

ที่มา : สำนักงานสถิติจังหวัดกำแพงเพชร สำนักงานสถิติแห่งชาติ กระทรวงดิจิทัลเพื่อเศรษฐกิจและสังคม

### ๕.๔ จำนวนแรงงานภาคการเกษตร จังหวัดกำแพงเพชร

ข้อมูลจากสำนักงานสถิติจังหวัดกำแพงเพชร รายงานข้อมูลจำนวนแรงงานภาคการเกษตรจังหวัดกำแพงเพชร โดยจำนวนแรงงานภาคการเกษตร จังหวัดกำแพงเพชร ปี ๒๕๖๓ มีจำนวนรวมทั้งสิ้น ๒๐๒,๗๕๘ คน เป็นแรงงานชาย จำนวน ๑๑๙,๘๕๔ คน และ แรงงานหญิง จำนวน ๘๒,๙๐๔ คน ทั้งนี้ เพื่อพิจารณาข้อมูลแรงงานภาคการเกษตร ตั้งแต่ปี ๒๕๕๙ - ๒๕๖๓ พบว่า แรงงานภาคการเกษตร จังหวัดกำแพงเพชร ปี ๒๕๖๓ มีจำนวนลดลงจากปี ๒๕๖๒ รายละเอียดแสดงดังตาราง

ตารางที่ ๓๑ จำนวนแรงงานภาคการเกษตร จังหวัดกำแพงเพชร

รายการ	ปี พ.ศ.				
	๒๕๕๙	๒๕๖๐	๒๕๖๑	๒๕๖๒	๒๕๖๓
จำนวนแรงงานภาคการเกษตร จังหวัดกำแพงเพชร (คน)	๒๐๙,๙๙๔	๒๑๑,๔๘๐	๒๓๖,๗๓๙	๒๑๓,๔๒๐	๒๐๒,๗๕๘
ชาย	๑๒๓,๑๖๓	๑๒๕,๐๑๙	๑๔๑,๕๖๙	๑๒๑,๓๘๖	๑๑๙,๘๕๔
หญิง	๘๖,๘๓๑	๘๖,๔๖๒	๙๕,๑๗๐	๙๒,๐๓๔	๘๒,๙๐๔

ที่มา : สำนักงานสถิติจังหวัดกำแพงเพชร สำนักงานสถิติแห่งชาติ กระทรวงดิจิทัลเพื่อเศรษฐกิจและสังคม

## ๕.๔ ข้อมูลด้านการเกษตรและสหกรณ์ของจังหวัด

### ๕.๔.๑ ข้อมูลด้านพืชเศรษฐกิจ

การขึ้นทะเบียนเกษตรกรระยะสม จังหวัดกำแพงเพชร ปี ๒๕๖๓ ปรากฏว่า จังหวัดกำแพงเพชรมีครัวเรือนที่ขึ้นทะเบียนเกษตรกรระยะสม รวมทั้งสิ้น ๗๗,๕๔๘ ครัวเรือน โดยอำเภอที่มีจำนวนเกษตรกรขึ้นทะเบียนมากที่สุด คือ อำเภอเมืองกำแพงเพชร จำนวน ๒๐,๒๗๙ ครัวเรือน ลำดับที่สอง คือ อำเภอชาณุวรลักษบุรี จำนวน ๑๒,๓๔๕ ครัวเรือน และลำดับที่สาม คือ อำเภอพรานกระต่าย จำนวน ๑๑,๒๙๐ ครัวเรือน รายละเอียด แสดงดังตาราง

ตารางที่ ๓๒ จำนวนการขึ้นทะเบียนเกษตรกรระยะสม จังหวัดกำแพงเพชร ปี ๒๕๖๓

จังหวัด/อำเภอ	จำนวนครัวเรือนที่ขึ้นทะเบียนระยะสม (ครัวเรือน)
เมืองกำแพงเพชร	๒๐,๒๗๙
ไทรงาม	๖,๕๖๘
คลองลาน	๕,๐๒๕
ชาณุวรลักษบุรี	๑๒,๓๔๕
คลองขลุง	๕,๗๘๒
พรานกระต่าย	๑๑,๒๙๐
ลานกระบือ	๔,๐๕๐
ทรายทองวัฒนา	๒,๗๖๗
บึงสามัคคี	๓,๗๓๔
ปางศิลาทอง	๓,๑๑๗
โกสัมพีนคร	๒,๕๙๑
<b>รวมทั้งสิ้น</b>	<b>๗๗,๕๔๘</b>

ที่มา : สำนักงานเกษตรจังหวัดกำแพงเพชร

การผลิตพืชเศรษฐกิจที่สำคัญของจังหวัดกำแพงเพชร ได้แก่ ข้าว อ้อยโรงงาน มันสำปะหลัง ข้าวโพดเลี้ยงสัตว์ ยางพารา ปาล์มน้ำมัน ปีเพาะปลูก ๒๕๖๒/๖๓ พบว่า ข้าวนาปีมีพื้นที่ปลูก ๑,๑๔๔,๐๖๓ ไร่ ผลผลิต ๖๔๙,๑๓๘ ตัน ข้าวนาปรัง มีพื้นที่ปลูก ๓๐๗,๖๔๔ ไร่ ผลผลิต ๑๘๔,๔๒๘ ตัน มันสำปะหลังมีพื้นที่ปลูก ๗๑๓,๑๕๙ ไร่ ผลผลิต ๒,๒๕๐,๖๔๒ ตัน ในขณะที่ อ้อยโรงงานมีพื้นที่ปลูก ๗๙๓,๓๗๗ ไร่ ผลผลิต ๕,๙๓๐,๕๔๓ ตัน ข้าวโพดเลี้ยงสัตว์ รุ่น ๑ มีพื้นที่ปลูกรวมทั้งสิ้น ๖๔,๔๓๖ ไร่ ผลผลิต ๔๖,๘๕๐ ตัน ข้าวโพดเลี้ยงสัตว์ รุ่น ๒ มีพื้นที่ปลูกรวมทั้งสิ้น ๕๒,๘๕๒ ไร่ ผลผลิต ๔๑,๔๙๖ ตัน ยางพารามีพื้นที่ปลูก ๒๔,๖๕๔.๒๙ ไร่ ผลผลิต ๓,๙๕๐ ตัน ปาล์มน้ำมันมีพื้นที่ปลูก ๗,๕๙๖ ไร่ ผลผลิต ๘,๙๕๔ ตัน และยางพารามีพื้นที่ปลูก ๒๔,๖๕๔.๒๙ ไร่ ผลผลิต ๓,๙๕๐ ตัน รายละเอียดแสดงดังตาราง

ตารางที่ ๓๓ พืชเศรษฐกิจที่สำคัญของจังหวัดกำแพงเพชร ปีเพาะปลูก ๒๕๖๒/๖๓

ชนิดพืช	เนื้อที่ปลูก (ไร่)	เนื้อที่เก็บเกี่ยว ผลผลิต (ไร่)	ผลผลิตที่ เก็บเกี่ยวได้ (ตัน)	ผลผลิตเฉลี่ย (กิโลกรัม/ไร่)
ข้าวนาปี	๑,๑๔๔,๐๖๓	๑,๑๔๐,๒๘๐	๖๔๙,๑๓๘	๕๖๙
ข้าวนาปรัง	๓๐๗,๖๔๔	๓๐๖,๖๒๕	๑๘๔,๔๒๘	๖๐๑
มันสำปะหลังโรงงาน	๗๑๓,๑๕๙	๗๐๖,๗๓๙	๒,๒๕๐,๖๔๒	๓,๑๘๕
อ้อยโรงงาน	๗๙๓,๓๗๗	๕๑๔,๖๕๐	๕,๙๓๐,๕๔๓	๑๑,๕๒๓
ข้าวโพดเลี้ยงสัตว์ รุ่น ๑	๖๔,๔๓๖	๖๓,๕๑๘	๔๖,๘๕๐	๗๓๘
ข้าวโพดเลี้ยงสัตว์ รุ่น ๒	๕๒,๘๕๒	๕๒,๘๕๒	๔๑,๔๙๖	๗๘๕
ปาล์มน้ำมัน	๗,๕๙๖	๖,๗๒๙	๘,๙๕๔	๑,๓๓๑
ยางพารา	๒๔,๖๕๔.๒๙	๒๓,๓๕๙	๓,๙๕๐	๑๖๐
กล้วยไข่	๒,๔๑๑	๒,๔๐๙	๕,๙๗๓	๒,๒๐๗
ถั่วเหลือง รุ่น ๑	๑๗๖	๑๗๖	๔๐	๒๒๗
ถั่วเหลือง รุ่น ๒	๒,๐๗๕	๒,๐๗๕	๕๒๐	๒๕๑

ที่มา : ข้อมูลเอกภาพ คณะกรรมการพัฒนาคุณภาพข้อมูลด้านการเกษตร และสำนักงานเกษตรจังหวัดกำแพงเพชร

(๑) ข้าวนาปี ปีเพาะปลูก ๒๕๖๒/๖๓ จังหวัดกำแพงเพชร มีเนื้อที่เพาะปลูกข้าวนาปี ๑,๑๔๔,๐๖๓ ไร่ เนื้อที่เก็บเกี่ยว ๑,๑๔๐,๒๘๐ ไร่ ผลผลิต ๖๔๙,๑๓๘ ตัน ผลผลิตเฉลี่ยต่อไร่ ๕๖๙ กิโลกรัม

ตารางที่ ๓๔ เนื้อที่ปลูกข้าวนาปี เนื้อที่เก็บเกี่ยว ผลผลิต และผลผลิตเฉลี่ยต่อไร่ ปีเพาะปลูก ๒๕๖๒/๖๓

จังหวัด/อำเภอ	เนื้อที่เพาะปลูก (ไร่)	เนื้อที่เก็บเกี่ยว (ไร่)	ผลผลิต (ตัน)	ผลผลิตต่อไร่ (กก.) (ณ ความชื้น ๑๕%)
กำแพงเพชร	๑,๑๔๔,๐๖๓	๑,๑๔๐,๒๘๐	๖๔๙,๑๓๘	๕๖๙
เมืองกำแพงเพชร	๑๗๐,๕๗๖	๑๖๙,๕๓๙	๙๗,๓๑๕	๕๗๔
ชาณุวรลักษบุรี	๑๙๕,๙๘๘	๑๙๔,๗๐๘	๑๐๘,๖๔๗	๕๕๘
คลองขลุง	๑๖๐,๕๐๗	๑๕๙,๒๙๔	๘๙,๐๔๕	๕๕๙
พรานกระต่าย	๑๗๕,๓๖๑	๑๗๕,๓๖๑	๙๑,๓๖๓	๕๒๑
ไทรงาม	๑๕๑,๑๒๖	๑๕๑,๑๒๖	๘๖,๑๔๒	๕๗๐
คลองลาน	๔๒,๙๗๖	๔๒,๗๒๓	๒๕,๒๐๗	๕๙๐
ลานกระบือ	๙๗,๑๐๐	๙๗,๑๐๐	๕๖,๙๙๘	๕๘๗
ทรายทองวัฒนา	๓๒,๘๔๑	๓๒,๘๔๑	๒๑,๕๗๗	๖๕๗
ปางศิลาทอง	๔๔,๕๑๔	๔๔,๕๑๔	๒๕,๙๙๖	๕๘๔
บึงสามัคคี	๖๑,๙๗๐	๖๑,๙๗๐	๔๐,๖๕๒	๖๕๖
โกสัมพีนคร	๑๑,๑๐๔	๑๑,๑๐๔	๖,๑๙๖	๕๕๘

ที่มา : ข้อมูลเอกภาพ คณะกรรมการพัฒนาคุณภาพข้อมูลด้านการเกษตร กระทรวงเกษตรและสหกรณ์

(๒) ข้าวนาปรัง ปีเพาะปลูก ๒๕๖๒/๖๓ จังหวัดกำแพงเพชร มีเนื้อที่เพาะปลูกข้าวนาปรัง ๓๐๗,๖๔๔ ไร่ เนื้อที่เก็บเกี่ยว ๓๐๖,๖๒๕ ไร่ ผลผลิต ๑๘๔,๔๒๘ ตัน ผลผลิตเฉลี่ยต่อไร่ ๖๐๑ กิโลกรัม

ตารางที่ ๓๕ เนื้อที่ปลูกข้าวนาปรัง เนื้อที่เก็บเกี่ยว ผลผลิต และผลผลิตเฉลี่ยต่อไร่ ปีเพาะปลูก ๒๕๖๒/๖๓

จังหวัด/อำเภอ	เนื้อที่เพาะปลูก (ไร่)	เนื้อที่เก็บเกี่ยว (ไร่)	ผลผลิต (ตัน)	ผลผลิตต่อไร่ (กก.) (ณ ความชื้น ๑๕%)
กำแพงเพชร	๓๐๗,๖๔๔	๓๐๖,๖๒๕	๑๘๔,๔๒๘	๖๐๑
เมืองกำแพงเพชร	๕๓,๕๐๕	๕๓,๓๗๗	๓๑,๓๓๒	๕๘๗
ชาณุวรลักษบุรี	๓๔,๙๑๕	๓๔,๘๓๖	๒๐,๐๓๑	๕๗๕
คลองขลุง	๔๕,๖๐๙	๔๕,๔๘๕	๒๕,๖๐๘	๕๖๓
พรานกระต่าย	๒๑,๕๓๗	๒๑,๔๖๕	๑๓,๐๒๙	๖๐๗
ไตรงาม	๖๔,๘๔๔	๖๔,๖๒๖	๔๒,๐๐๗	๖๕๐
คลองลาน	๒,๑๙๐	๒,๐๙๐	๑,๐๒๐	๔๘๘
ลานกระบือ	๓๒,๙๙๒	๓๒,๙๒๙	๒๐,๕๘๑	๖๒๕
ทรายทองวัฒนา	๓,๐๖๐	๓,๐๖๐	๑,๕๓๓	๕๐๑
ปางศิลาทอง	๑๐,๒๕๕	๑๐,๑๗๓	๖,๔๔๐	๖๓๓
บึงสามัคคี	๓๗,๕๖๘	๓๗,๔๒๔	๒๒,๑๙๒	๕๙๓
โกสัมพีนคร	๑,๑๖๙	๑,๑๖๐	๖๕๕	๕๖๕

ที่มา : ข้อมูลเอกภาพ คณะกรรมการพัฒนาคุณภาพข้อมูลด้านการเกษตร กระทรวงเกษตรและสหกรณ์

(๓) มันสำปะหลัง ปีเพาะปลูก ๒๕๖๒/๖๓ จังหวัดกำแพงเพชร มีเนื้อที่เพาะปลูกมันสำปะหลัง ๗๑๓,๑๕๙ ไร่ เนื้อที่เก็บเกี่ยว ๗๐๖,๗๓๙ ไร่ ผลผลิต ๒,๒๕๐,๖๔๒ ตัน ผลผลิตเฉลี่ยต่อไร่ ๓,๑๘๕ กิโลกรัม

ตารางที่ ๓๖ มันสำปะหลังโรงงาน : เนื้อที่เพาะปลูก เนื้อที่เก็บเกี่ยว ผลผลิต ผลผลิตเฉลี่ยต่อไร่ ปีเพาะปลูก ๒๕๖๒/๖๓

จังหวัด/อำเภอ	เนื้อที่เพาะปลูก (ไร่)	เนื้อที่เก็บเกี่ยว (ไร่)	ผลผลิต (ตัน)	ผลผลิตต่อไร่ (กก.)
กำแพงเพชร	๗๑๓,๑๕๙	๗๐๖,๗๓๙	๒,๒๕๐,๖๔๒	๓,๑๘๕
เมืองกำแพงเพชร	๑๖๗,๒๙๓	๑๖๕,๗๘๗	๕๘๗,๓๘๓	๓,๕๔๓
ชาณุวรลักษบุรี	๒๑๙,๘๑๙	๒๑๗,๘๔๑	๕๙๙,๔๙๘	๒,๗๕๒
คลองขลุง	๕๒,๓๙๗	๕๑,๙๒๕	๑๗๗,๓๗๖	๓,๔๑๖
พรานกระต่าย	๖๖,๒๕๑	๖๕,๖๕๕	๑๙๗,๗๕๓	๓,๐๑๒
ไตรงาม	๖,๖๑๒	๖,๕๕๒	๒๓,๒๙๒	๓,๕๕๕
คลองลาน	๑๑๓,๖๒๕	๑๑๒,๖๐๒	๓๖๕,๙๕๗	๓,๒๕๐
ลานกระบือ	๕,๘๔๔	๕,๗๙๑	๒๑,๑๗๘	๓,๖๕๗
ทรายทองวัฒนา	๗๓๓	๗๒๖	๒,๖๙๖	๓,๗๑๓
ปางศิลาทอง	๓๙,๓๑๒	๓๘,๙๕๘	๑๓๖,๗๘๒	๓,๕๑๑
บึงสามัคคี	๑,๑๑๕	๑,๑๐๕	๗,๐๗๙	๖,๔๐๖
โกสัมพีนคร	๔๐,๑๕๘	๓๙,๗๙๗	๑๓๑,๖๔๘	๓,๓๐๘

ที่มา : ข้อมูลเอกภาพ คณะกรรมการพัฒนาคุณภาพข้อมูลด้านการเกษตร กระทรวงเกษตรและสหกรณ์



(๔) อ้อยโรงงาน ปีเพาะปลูก ๒๕๖๒/๖๓ จังหวัดกำแพงเพชร มีเนื้อที่เพาะปลูกอ้อยโรงงาน ๗๙๓,๓๗๖.๗๕ ไร่ เนื้อที่เก็บเกี่ยว ๕๑๔,๖๔๙.๕๐ ไร่ ผลผลิต ๕,๙๓๐,๕๔๒.๖๒ ตัน ผลผลิตเฉลี่ยต่อไร่ ๑๑,๕๒๓.๔๖ กิโลกรัม

ตารางที่ ๓๗ อ้อยโรงงาน : เนื้อที่เพาะปลูก เนื้อที่เก็บเกี่ยว ผลผลิต ผลผลิตเฉลี่ยต่อไร่ ปีเพาะปลูก ๒๕๖๒/๖๓

พื้นที่	เนื้อที่ปลูก (ไร่)	เนื้อที่เก็บเกี่ยว (ไร่)	ผลผลิต (ตัน)	ผลผลิตเฉลี่ย (กิโลกรัม/ไร่)
กำแพงเพชร	๗๙๓,๓๗๖.๗๕	๕๑๔,๖๔๙.๕๐	๕,๙๓๐,๕๔๒.๖๒	๑๑,๕๒๓.๔๖
อ.เมืองกำแพงเพชร	๑๘๘,๘๕๔.๗๕	๑๖๐,๘๙๖.๕๐	๑,๗๖๘,๗๔๓.๑๙	๑๐,๙๙๓.๐๕
อ.ไทรงาม	๑๓๖,๙๖๕.๐๐	๖๗,๕๖๘.๐๐	๘๕๐,๕๕๙.๐๐	๑๒,๕๘๘.๑๙
อ.คลองลาน	๒๓,๓๗๑.๐๐	๒๐,๕๑๖.๐๐	๒๐๓,๑๖๐.๐๐	๙,๙๐๒.๕๒
อ.ชาณุวรลักษบุรี	๘๑,๙๙๙.๐๐	๔๐,๐๘๔.๐๐	๓๔๑,๘๖๘.๑๑	๘,๕๒๘.๗๙
อ.คลองขลุง	๔๗,๖๓๐.๐๐	๒,๐๐๐.๐๐	๒๕,๐๐๐.๐๐	๑๒,๕๐๐.๐๐
อ.พรานกระต่าย	๕๔,๑๓๑.๐๐	๑๐,๘๖๗.๐๐	๑๒๔,๐๘๖.๐๐	๑๑,๔๑๘.๖๑
อ.ลานกระบือ	๖๗,๑๐๕.๐๐	๕๔,๔๙๗.๐๐	๗๕๔,๔๔๕.๐๐	๑๓,๘๔๓.๗๙
อ.ทรายทองวัฒนา	๖๖,๐๐๙.๐๐	๖๖,๐๐๙.๐๐	๗๖๘,๕๙๗.๐๐	๑๑,๖๔๓.๕๒
อ.ปางศิลาทอง	๒๙,๕๕๙.๐๐	๒๒,๔๑๒.๐๐	๒๕๐,๘๒๙.๓๒	๑๑,๑๙๑.๗๔
อ.บึงสามัคคี	๖๗,๒๑๗.๐๐	๔๗,๐๙๓.๐๐	๗๐๖,๓๙๕.๐๐	๑๕,๐๐๐.๐๐
อ.โกสัมพีนคร	๓๐,๕๓๖.๐๐	๒๐,๔๙๒.๐๐	๑๓๖,๘๘๐.๐๐	๖,๖๗๙.๖๘

ที่มา : ระบบรายงานสถิติทางการเกษตร กรมส่งเสริมการเกษตร

(๕) ข้าวโพดเลี้ยงสัตว์ รุ่นที่ ๑ และ รุ่นที่ ๒ ปีเพาะปลูก ๒๕๖๒/๖๓ จังหวัดกำแพงเพชร มีการผลิตข้าวโพดเลี้ยงสัตว์ ปีเพาะปลูก ๒๕๖๒/๖๓ โดยมีข้อมูลสรุป ดังนี้

(๕.๑) ข้าวโพดเลี้ยงสัตว์ รุ่นที่ ๑ ปีเพาะปลูก ๒๕๖๒/๖๓ มีเนื้อที่เพาะปลูก จำนวน ๖๔,๔๓๖ ไร่ เนื้อที่เก็บเกี่ยว ๖๓,๕๑๘ ไร่ ผลผลิต ๔๖,๘๕๐ ตัน ผลผลิตเฉลี่ยต่อไร่ ๗๓๘ กิโลกรัม

(๕.๒) ข้าวโพดเลี้ยงสัตว์ รุ่นที่ ๒ ปีเพาะปลูก ๒๕๖๒/๖๓ มีเนื้อที่เพาะปลูก จำนวน ๕๒,๘๕๒ ไร่ เนื้อที่เก็บเกี่ยว ๕๒,๘๕๒ ไร่ ผลผลิต ๔๑,๔๙๖ ตัน ผลผลิตเฉลี่ยต่อไร่ ๗๘๕ กิโลกรัม

ตาราง ๓๘ ข้าวโพดเลี้ยงสัตว์ (รุ่นที่ ๑) : เนื้อที่เพาะปลูก เนื้อที่เก็บเกี่ยว ผลผลิต ผลผลิตต่อไร่ รายอำเภอ ปีเพาะปลูก ๒๕๖๒/๖๓

จังหวัด/อำเภอ	เนื้อที่เพาะปลูก (ไร่)	เนื้อที่เก็บเกี่ยว (ไร่)	ผลผลิต (ตัน)	ผลผลิตต่อไร่ (กก.) (ณ ความชื้น ๑๔.๕%)
กำแพงเพชร	๖๔,๔๓๖	๖๓,๕๑๘	๔๖,๘๕๐	๗๓๘
เมืองกำแพงเพชร	๑๓,๐๘๘	๑๒,๙๐๑	๙,๖๑๑	๗๔๕
ชาณุวรลักษบุรี	๑๕,๘๕๑	๑๕,๖๑๓	๑๐,๖๖๔	๖๘๓
คลองขลุง	๑,๒๕๔	๑,๒๓๕	๙๒๖	๗๕๐
พรานกระต่าย	๑,๕๓๒	๑,๕๐๙	๑,๐๘๙	๗๒๒

จังหวัด/อำเภอ	เนื้อที่เพาะปลูก (ไร่)	เนื้อที่เก็บเกี่ยว (ไร่)	ผลผลิต (ตัน)	ผลผลิตต่อไร่ (กก.) (ณ ความชื้น ๑๔.๕%)
ไทรยางาม	๖๖๖	๖๕๖	๔๙๓	๗๕๒
คลองลาน	๑๐,๗๕๖	๑๐,๕๙๔	๗,๒๒๕	๖๘๒
ลานกระบือ	๑,๕๓๑	๑,๕๐๘	๑,๑๘๑	๗๘๓
ทรายทองวัฒนา	๑,๔๘๕	๑,๔๖๒	๑,๑๔๒	๗๘๑
ปางศิลาทอง	๗,๓๒๐	๗,๒๑๐	๕,๓๙๓	๗๔๘
บึงสามัคคี	๓,๔๗๒	๓,๔๗๒	๓,๖๐๐	๑,๐๓๗
โกสัมพีนคร	๗,๔๗๑	๗,๓๕๘	๕,๕๒๖	๗๕๑

ที่มา : ข้อมูลเอกภาพ คณะกรรมการพัฒนาคุณภาพข้อมูลด้านการเกษตร กระทรวงเกษตรและสหกรณ์

ตาราง ๓๙ ข้าวโพดเลี้ยงสัตว์ (รุ่นที่ ๒) : เนื้อที่เพาะปลูก เนื้อที่เก็บเกี่ยว ผลผลิต ผลิตต่อไร่ รายอำเภอ ปีเพาะปลูก ๒๕๖๒/๖๓

จังหวัด/อำเภอ	เนื้อที่เพาะปลูก (ไร่)	เนื้อที่เก็บเกี่ยว (ไร่)	ผลผลิต (ตัน)	ผลผลิตต่อไร่ (กก.) (ณ ความชื้น ๑๔.๕%)
กำแพงเพชร	๕๒,๘๕๒	๕๒,๘๕๒	๔๑,๔๙๖	๗๘๕
เมืองกำแพงเพชร	๑๑,๓๖๓	๑๑,๓๖๓	๘,๕๐๐	๗๔๘
ชาณุวรลักษบุรี	๑๑,๗๐๓	๑๑,๗๐๓	๘,๘๓๖	๗๕๕
คลองขลุง	๔,๐๒๙	๔,๐๒๙	๓,๐๑๘	๗๔๙
พรานกระต่าย	๔๘๖	๔๘๖	๓๔๙	๗๑๘
ไทรยางาม	๑,๘๕๒	๑,๘๕๒	๑,๓๙๑	๗๕๑
คลองลาน	๔,๘๑๕	๔,๘๑๕	๓,๔๙๑	๗๒๕
ลานกระบือ	๑,๖๘๔	๑,๖๘๔	๑,๒๖๖	๗๕๒
ทรายทองวัฒนา	๘๗๕	๘๗๕	๖๖๖	๗๖๑
ปางศิลาทอง	๙,๖๐๔	๙,๖๐๔	๗,๕๓๙	๗๘๕
บึงสามัคคี	๕,๙๙๓	๕,๙๙๓	๖,๑๑๓	๑,๐๙๒
โกสัมพีนคร	๔๔๘	๔๔๘	๓๒๗	๗๓๐

ที่มา : ข้อมูลเอกภาพ คณะกรรมการพัฒนาคุณภาพข้อมูลด้านการเกษตร กระทรวงเกษตรและสหกรณ์

(๖) ยางพารา ปีเพาะปลูก ๒๕๖๓ จังหวัดกำแพงเพชร มีเนื้อที่เพาะปลูก ๒๔,๖๕๔.๒๙ ไร่ เนื้อที่เก็บเกี่ยว ๒๓,๓๕๙ ไร่ ผลผลิต ๓,๙๕๐ ตัน ผลผลิตเฉลี่ยต่อไร่ ๑๖๐ กิโลกรัม

ตาราง ๔๐ ยางพารา : เนื้อที่เพาะปลูก เนื้อที่เก็บเกี่ยว ผลผลิต ผลิตต่อไร่ รายอำเภอ ปีเพาะปลูก ๒๕๖๓

จังหวัด/อำเภอ	เนื้อที่เพาะปลูก (ไร่)	เนื้อที่เก็บเกี่ยว (ไร่)	ผลผลิต (ตัน)	ผลผลิตต่อไร่ (กก.)
กำแพงเพชร	๒๔,๖๕๔.๒๙	๒๓,๓๕๙	๓,๙๕๐	๑๖๐
เมืองกำแพงเพชร	๑๒,๑๕๕.๘๖	๑๑,๗๕๗	๑,๙๑๖	๑๖๓
ไทรงาม	๕๒๕.๑๗	๔๕๖	๖๑	๑๓๔
คลองลาน	๑,๙๒๑.๕๘	๑,๗๙๗	๓๐๔	๑๖๙
ชาณุวรลักษบุรี	๒,๗๖๒.๓๑	๒,๖๑๖	๕๔๗	๒๐๙
คลองขลุง	๒,๖๑๕.๓๗	๒,๔๒๗	๔๒๒	๑๗๔
พรานกระต่าย	๖๙๕.๗๔	๖๖๕	๙๖	๑๔๕
ลานกระบือ	๑๙๖.๐๓	๑๓๔	๑๘	๑๓๑
ทรายทองวัฒนา	๕๓๑.๔๑	๕๓๑	๗๗	๑๔๔
บึงสามัคคี	๑๒๙.๐๐	๑๒๙	๒๒	๑๗๐
ปางศิลาทอง	๒,๕๒๙.๙๒	๒,๓๐๙	๔๐๙	๑๗๗
โกสัมพีนคร	๕๙๑.๙๐	๕๓๘	๗๙	๑๔๖

ที่มา : การยางแห่งประเทศไทย สาขากำแพงเพชร สำนักงานเกษตรจังหวัดกำแพงเพชร (ข้อมูล ณ วันที่ ๓ มีนาคม ๒๕๖๔)

(๗) ปาล์มน้ำมัน ปีเพาะปลูก ๒๕๖๓ จังหวัดกำแพงเพชร มีเนื้อที่เพาะปลูก ๗,๕๙๖ ไร่ เนื้อที่เก็บเกี่ยว ๖,๗๒๙ ไร่ ผลผลิต ๘,๙๕๔ ตัน ผลผลิตเฉลี่ยต่อไร่ ๑,๓๓๑ กิโลกรัม

ตารางที่ ๔๑ ปาล์มน้ำมัน : เนื้อที่เพาะปลูก เนื้อที่เก็บเกี่ยว ผลผลิต ผลิตต่อไร่ รายอำเภอ ปีเพาะปลูก ๒๕๖๓

จังหวัด/อำเภอ	เนื้อที่เพาะปลูก (ไร่)	เนื้อที่ให้ผล (ไร่)	ผลผลิต (ตัน)	ผลผลิตต่อไร่ (กก.)
กำแพงเพชร	๗,๕๙๖	๖,๗๒๙	๘,๙๕๔	๑,๓๓๑
เมืองกำแพงเพชร	๒,๓๙๕	๒,๓๙๕	๓,๖๐๗	๑,๕๐๖
ไทรงาม	๑,๑๒๘	๖๗๔	๙๓๘	๑,๓๙๑
คลองลาน	๖๗๒	๖๗๒	๗๙๗	๑,๑๘๖
ชาณุวรลักษบุรี	๖๐๘	๖๐๘	๖๖๙	๑,๑๐๑
คลองขลุง	๕๓๑	๔๕๖	๔๗๙	๑,๐๕๐
พรานกระต่าย	๖๓๗	๔๓๐	๔๔๓	๑,๐๓๑
ลานกระบือ	๘๘	๗๔	๗๖	๑,๐๒๗
ทรายทองวัฒนา	๑๖๗	๑๖๗	๒๐๗	๑,๒๔๐
บึงสามัคคี	๓๖๖	๓๖๖	๕๐๖	๑,๓๒๘
ปางศิลาทอง	๔๓๓	๓๒๐	๓๓๖	๑,๐๔๙
โกสัมพีนคร	๕๗๑	๕๖๗	๘๙๖	๑,๕๘๐

ที่มา : สำนักงานเกษตรจังหวัดกำแพงเพชร

(๘) กล้วยไข่ ปีเพาะปลูก ๒๕๖๓ จังหวัดกำแพงเพชร มีเนื้อที่เพาะปลูกกล้วยไข่ทั้งสิ้น จำนวน ๒,๔๑๑ ไร่ เนื้อที่เก็บเกี่ยว ๒,๔๐๙ ไร่ ผลผลิต ๕,๙๗๓ ตัน ผลผลิตเฉลี่ยต่อไร่ ๒,๒๐๗ กิโลกรัม

ตารางที่ ๔๒ กล้วยไข่ : เนื้อที่เพาะปลูก เนื้อที่เก็บเกี่ยว ผลผลิต ผลิตต่อไร่ รายอำเภอ ปีเพาะปลูก ๒๕๖๓

จังหวัด/อำเภอ	เนื้อที่เพาะปลูก (ไร่)	เนื้อที่เก็บเกี่ยว (ไร่)	ผลผลิต (ตัน)	ผลผลิตต่อไร่ (กก.)
กำแพงเพชร	๒,๔๑๑	๒,๔๐๙	๕,๙๗๓	๒,๒๐๗
เมืองกำแพงเพชร	๑,๐๗๐	๑,๐๖๘	๓,๐๒๒	๒,๘๐๓
ไทรงาม	๖๙	๖๙	๑๕๙	๒,๓๐๘
คลองลาน	๒๖๒	๒๖๒	๕๐๔	๑,๙๒๕
ชาณุวรลักษบุรี	๒๓	๒๓	๔๓	๑,๘๖๕
คลองขลุง	๔๑๐	๔๑๐	๑,๐๐๒	๒,๔๔๔
พรานกระต่าย	๒๖๕	๒๖๕	๕๒๕	๑,๙๘๒
ลานกระบือ	๑๕	๑๕	๒๖	๑,๗๑๕
ทรายทองวัฒนา	๖	๖	๑๑	๑,๘๘๒
บึงสามัคคี	๗๐	๗๐	๒๔๐	๓,๔๒๕
ปางศิลาทอง	๓	๓	๖	๑,๙๑๑
โกสัมพีนคร	๒๑๙	๒๑๙	๔๓๕	๑,๙๘๕

ที่มา : สำนักงานเกษตรจังหวัดกำแพงเพชร

(๙) ถั่วเหลือง รุ่น ๑ ปีเพาะปลูก ๒๕๖๓ จังหวัดกำแพงเพชร มีเนื้อที่เพาะปลูกทั้งสิ้น จำนวน ๑๗๖ ไร่ เนื้อที่เก็บเกี่ยว ๑๗๖ ไร่ ผลผลิต ๔๐ ตัน ผลผลิตเฉลี่ยต่อไร่ ๒๒๗ กิโลกรัม

ตารางที่ ๔๓ ถั่วเหลือง รุ่น ๑ : เนื้อที่เพาะปลูก เนื้อที่เก็บเกี่ยว ผลผลิต ผลิตต่อไร่ รายอำเภอ ปีเพาะปลูก ๒๕๖๓

จังหวัด/อำเภอ	เนื้อที่เพาะปลูก (ไร่)	เนื้อที่เก็บเกี่ยว (ไร่)	ผลผลิต (ตัน)	ผลผลิตเฉลี่ยต่อไร่ (กก.)
กำแพงเพชร	๑๗๖	๑๗๖	๔๐	๒๒๗
เมืองกำแพงเพชร	๑๐๕	๑๐๕	๒๘	๒๖๗
พรานกระต่าย	๑๓	๑๓	๒	๑๕๔
คลองลาน	๕๒	๕๒	๙	๑๗๓
ลานกระบือ	๖	๖	๑	๑๖๗

ที่มา : ข้อมูลเอกภาพ คณะกรรมการพัฒนาคุณภาพข้อมูลด้านการเกษตร กระทรวงเกษตรและสหกรณ์

(๑๐) ถั่วเหลือง รุ่น ๒ ปีเพาะปลูก ๒๕๖๓ จังหวัดกำแพงเพชร มีเนื้อที่เพาะปลูกทั้งสิ้น จำนวน ๑๗๖ ไร่ เนื้อที่เก็บเกี่ยว ๑๗๖ ไร่ ผลผลิต ๔๐ ตัน ผลผลิตเฉลี่ยต่อไร่ ๒๒๗ กิโลกรัม

ตารางที่ ๔๔ ถั่วเหลือง รุ่น ๒ : เนื้อที่เพาะปลูก เนื้อที่เก็บเกี่ยว ผลผลิต ผลิตต่อไร่ รายอำเภอ ปีเพาะปลูก ๒๕๖๓

จังหวัด/อำเภอ	เนื้อที่เพาะปลูก (ไร่)	เนื้อที่เก็บเกี่ยว (ไร่)	ผลผลิต (ตัน)	ผลผลิตต่อไร่ (กก.) (ณ ความชื้น ๑๔.๕%)
กำแพงเพชร	๒,๐๗๕	๒,๐๗๕	๕๒๐	๒๕๑
เมืองกำแพงเพชร	๑๙๔	๑๙๔	๕๒	๒๖๘
พรานกระต่าย	๒๐	๒๐	๕	๒๕๐
ไทรงาม	๔๕๒	๔๕๒	๑๒๗	๒๘๑
คลองลาน	๑๒๐	๑๒๐	๒๐	๑๖๗
ลานกระบือ	๑,๒๘๙	๑,๒๘๙	๓๑๖	๒๔๕

ที่มา : ข้อมูลเอกภาพ คณะกรรมการพัฒนาคุณภาพข้อมูลด้านการเกษตร กระทรวงเกษตรและสหกรณ์

#### ๕.๔.๒ ข้อมูลด้านปศุสัตว์

การผลิตด้านการปศุสัตว์ที่สำคัญของจังหวัด ปี ๒๕๖๓ จังหวัดกำแพงเพชร มีเกษตรกรทำปศุสัตว์ จำนวน ๔๐,๕๒๐ ราย ผลิตโคเนื้อ จำนวน ๒๓,๘๓๕ ตัว โคนม ๙๓ ตัว กระบือ ๗,๙๗๙ ตัว สุกร ๒๔๗,๕๐๘ ตัว ไก่ ๓,๑๙๙,๖๑๑ ตัว เป็ด ๒๕๖,๑๖๙ ตัว แพะ ๕,๙๔๕ ตัว แกะ ๖๒๒ ตัว

ตารางที่ ๔๕ การผลิตด้านการปศุสัตว์ที่สำคัญของจังหวัด ปี ๒๕๖๓

พื้นที่	เกษตรกรผู้เลี้ยงสัตว์รวม (ราย)	โคเนื้อ (ตัว)	โคนม (ตัว)	กระบือ (ตัว)	สุกร (ตัว)	ไก่ (ตัว)	เป็ด (ตัว)	แพะ (ตัว)	แกะ (ตัว)
จังหวัดกำแพงเพชร	๔๐,๕๒๐	๒๓,๘๓๕	๙๓	๗,๙๗๙	๒๔๗,๕๐๘	๓,๑๙๙,๖๑๑	๒๕๖,๑๖๙	๕,๙๔๕	๖๒๒
เมืองกำแพงเพชร	๗,๕๔๘	๔,๖๑๓	๐	๙๕๖	๑๒๐,๙๕๐	๕๒๔,๗๑๔	๖๐,๓๔๑	๕๓๒	๖
ไทรงาม	๓,๒๖๑	๑,๓๕๕	๒	๒๔๐	๒,๘๔๗	๑๒๒,๖๙๙	๑๙,๔๖๗	๔๖๓	๑๘
คลองลาน	๒,๙๖๙	๑,๘๓๗	๐	๒๘๙	๑๓,๗๘๒	๑๐๔,๓๔๖	๖,๐๙๔	๓๖๔	๐
ขามเฒ่า	๗,๙๙๑	๑,๑๘๖	๐	๑๕๔	๑๐,๕๗๑	๗๖๘,๒๗๘	๘๘,๐๐๗	๓๐๔	๖๗
คลองขลุง	๒,๙๕๕	๒,๐๑๓	๒๒	๕๓	๕,๓๔๑	๑๔๘,๐๙๒	๒๔,๒๙๒	๖๘๓	๑๘๐
พรานกระต่าย	๕,๒๗๔	๘,๖๔๙	๔๐	๕,๖๒๖	๔๓,๙๑๔	๖๒๘,๓๓๓	๗,๕๓๘	๖๖๒	๐
ลานกระบือ	๓,๓๐๔	๑,๗๑๑	๖	๑๗๐	๘,๐๐๗	๑๙๑,๑๗๘	๑๘,๑๘๐	๒,๒๒๐	๓๓๑
ทรายทองวัฒนา	๑,๙๖๓	๗๖๒	๐	๔๐	๓,๑๘๐	๑๐๐,๘๔๔	๑๓,๘๐๑	๑๙	๐
ปางศิลาทอง	๒,๒๕๖	๙๒๓	๐	๑๓๐	๕,๗๑๑	๖๖,๙๖๙	๑๓,๖๙๘	๔๘๒	๒๐
บึงสามัคคี	๑,๒๗๘	๒๑๕	๒๓	๕๕	๒๐,๔๒๔	๔๘,๓๗๖	๓,๙๑๒	๑๘	๐
โกสัมพีนคร	๑,๗๒๑	๕๗๑	๐	๒๖๖	๑๒,๗๘๑	๔๙๕,๗๘๒	๘๓๙	๑๙๘	๐

ที่มา: สำนักงานปศุสัตว์จังหวัดกำแพงเพชร

๕.๔.๓ ข้อมูลด้านประมง

(๑) การเพาะเลี้ยงสัตว์น้ำจืด ปี ๒๕๖๓ จังหวัดกำแพงเพชร มีเกษตรกรเพาะเลี้ยงสัตว์น้ำจืด รวมทั้งสิ้น จำนวน ๖,๒๑๕ ราย จำนวนบ่อ ๑๑,๗๒๙ บ่อ เนื้อที่ ๘,๑๓๐.๑๕๙ ไร่ ปริมาณการจับสัตว์น้ำจืด ๘,๗๑๘,๑๐๐ กิโลกรัม รวมมูลค่า ๔๒๗,๐๑๒,๕๓๘ บาท

ตารางที่ ๔๖ คร่าวเรือที่เพาะเลี้ยงสัตว์น้ำในพื้นที่น้ำจืด บ่อ กระชัง เนื้อที่ และปริมาณสัตว์น้ำจืดที่จับได้จากการทำประมงน้ำจืด ปี ๒๕๖๓

อำเภอ	การเพาะเลี้ยงสัตว์น้ำจืด			ปริมาณการจับสัตว์น้ำจืด (กก.)	มูลค่า (บาท)
	จำนวนคร่าวเรือ	จำนวนบ่อ	เนื้อที่ (ไร่)		
เมืองกำแพงเพชร	๑,๕๒๘	๒,๑๕๑	๒,๐๗๒.๘๔๗	๑,๕๗๑,๙๕๖	๗๖,๙๙๔,๔๐๔.๙
ไทรงาม	๕๓๐	๖๔๖	๔๗๒.๑๔๑๘	๕๔๕,๓๑๑	๒๖,๗๐๙,๓๓๒.๘
คลองลาน	๖๒๔	๑,๔๖๕	๘๑๒.๑๕๙๖	๓๙๗,๘๗๙	๑๙,๔๘๘,๑๑๓.๔
ชาณุวรลักษบุรี	๕๕๕	๑,๐๕๙	๗๐๒.๓๖๔	๔๓๗,๔๑๕	๒๑,๔๒๔,๕๘๖.๗
คลองขลุง	๙๖๙	๑,๑๕๔	๑,๖๖๖.๖๙๗	๒,๙๗๖,๐๑๓	๑๔๕,๗๖๕,๑๑๖.๗
พรานกระต่าย	๕๑๙	๑๒๘๑	๗๔๘.๗๗๓	๑,๕๖๕,๙๔๘	๗๖,๗๐๐,๑๓๓.๐
ลานกระบือ	๕๙๙	๙๗๕	๖๗๓.๘๖๙๕	๔๙๗,๗๒๕	๒๔,๓๗๘,๕๗๐.๕
ทรายทองวัฒนา	๑๒๑	๔๒๓	๑๒๓.๑๕	๒๓๙,๑๐๐	๑,๑๗๑,๑๑๑.๐
บึงสามัคคี	๑๐๕	๑๖๔	๑๕๖.๔๙	๗๕๔,๙๕๕	๓,๖๙๗,๗๔๕.๑
ปางศิลาทอง	๔๗๓	๑๘๑๐	๕๑๕.๒๐๖๕	๑๘๕,๑๘๕	๙,๐๗๐,๓๖๑.๓
โกสัมพีนคร	๑๙๒	๖๐๑	๑๘๖.๔๖๐๖	๒๒๖,๐๗๓	๑๑,๐๗๓,๐๕๕.๕
<b>รวม</b>	<b>๖,๒๑๕</b>	<b>๑๑,๗๒๙</b>	<b>๘,๑๓๐.๑๕๙</b>	<b>๘,๗๑๘,๑๐๐</b>	<b>๔๒๗,๐๑๒,๕๓๘</b>

ที่มา: สำนักงานประมงจังหวัดกำแพงเพชร

(๒) ข้อมูลเกษตรกรผู้เพาะเลี้ยงสัตว์น้ำจืด ปี ๒๕๖๓

ปี ๒๕๖๓ จังหวัดกำแพงเพชร มีเกษตรกรเพาะเลี้ยงสัตว์น้ำ ประเภทบ่อดิน จำนวน ๖,๑๔๓ ราย พื้นที่ ๘,๑๑๓.๔๕๕ ไร่ ประเภทกระชัง จำนวน ๗๒ ราย จำนวน ๒,๒๙๐ กระชัง พื้นที่ ๒๖,๗๒๗ ตารางเมตร

ตารางที่ ๔๗ ข้อมูลเกษตรกรผู้เพาะเลี้ยงสัตว์น้ำจืด

อำเภอ	บ่อดิน (ราย)	บ่อดินพื้นที่ (ไร่)	กระชัง (ราย)	จำนวน (กระชัง)	พื้นที่ (ตร.ม.)
จังหวัดกำแพงเพชร	๖,๑๔๓	๘,๑๑๓.๔๕๕	๗๒	๒,๒๙๐	๒๖,๗๒๗
เมืองกำแพงเพชร	๑,๔๗๕	๒,๐๖๗.๐๙๒	๕๓	๗๖๗	๙,๒๐๘
ไทรงาม	๕๓๐	๔๗๒.๑๔๑๘			
คลองลาน	๖๒๔	๘๑๒.๑๕๙๖			
ชาณุวรลักษบุรี	๕๕๕	๗๐๒.๓๖๔			
คลองขลุง	๙๕๗	๑,๖๕๖.๖๐๕	๑๒	๑,๔๐๙	๑๖,๑๔๘
พรานกระต่าย	๕๑๙	๗๔๘.๗๗๓			
ลานกระบือ	๕๙๙	๖๗๓.๘๖๙๕			

อำเภอ	บ่อดิน (ราย)	บ่อดิน พื้นที่ (ไร่)	กระชัง (ราย)	จำนวน (กระชัง)	พื้นที่ (ตร.ม.)
ทรายทองวัฒนา	๑๒๑	๑๒๓.๑๕			
บึงสามัคคี	๑๐๕	๑๕๖.๔๙			
ปางศิลาทอง	๔๗๓	๕๑๕.๒๐๖๕			
โกสัมพีนคร	๑๘๕	๑๘๕.๖๐๓๗	๗	๑๑๔	๑,๓๗๑

ที่มา: สำนักงานประมงจังหวัดกำแพงเพชร

ที่มา: สำนักงานประมงจังหวัดกำแพงเพชร

### (๓) ข้อมูลแหล่งน้ำธรรมชาติ

จังหวัดกำแพงเพชร มีแหล่งน้ำธรรมชาติ จำนวน ๔๔๕ แห่ง พื้นที่ ๒๑,๘๒๕ ไร่ โดยพบมากที่สุดในอำเภอเมืองกำแพงเพชร ๑๘๒ แห่ง รองลงมา คือ อำเภอคลองขลุง ๕๔ แห่ง พรานกระต่าย ๓๔ แห่ง ชาญวรลักษบุรี ๓๓ แห่ง ลานกระบือ ๓๑ แห่ง ทรายทองวัฒนา ๒๘ แห่ง ไทรงาม ๒๘ แห่ง คลองลาน ๒๒ แห่ง ปางศิลาทอง ๑๕ แห่ง โกสัมพีนคร ๙ แห่ง และบึงสามัคคี ๙ แห่ง ตามลำดับ

ตารางที่ ๔๘ ข้อมูลแหล่งน้ำธรรมชาติจังหวัดกำแพงเพชร

อำเภอ	จำนวน (แห่ง)	พื้นที่ (ไร่)
เมืองกำแพงเพชร	๑๘๒	๗,๖๖๒
ไทรงาม	๒๘	๔๖๐
คลองลาน	๒๒	๓,๙๐๒
ชาญวรลักษบุรี	๓๓	๑,๖๒๗
คลองขลุง	๕๔	๑,๗๘๗
พรานกระต่าย	๓๔	๒,๘๙๘
ลานกระบือ	๓๑	๑,๕๙๐
ทรายทองวัฒนา	๒๘	๙๕๓
บึงสามัคคี	๙	๑๖๗
ปางศิลาทอง	๑๕	๔๑๑
โกสัมพีนคร	๙	๓๖๘
<b>รวม</b>	<b>๔๔๕</b>	<b>๒๑,๘๒๕</b>

ที่มา: สำนักงานประมงจังหวัดกำแพงเพชร

(๔) ข้อมูลการผลิตด้านประมงที่สำคัญของจังหวัด ปี ๒๕๖๓

ปี ๒๕๖๓ จังหวัดกำแพงเพชร มีการผลิตด้านประมงที่สำคัญของจังหวัด ประกอบด้วย ปลาช่อน ปลาดุก ปลาตะเพียน ปลาทับทิม ปลานิล ปลาหมอไทย และปลาสวาย โดยปริมาณการผลิตรวมทั้งสิ้น ๕,๒๔๗,๗๒๐ กิโลกรัม มูลค่าการผลิต ๒๙๑,๐๖๐,๐๐๐ บาท

ตารางที่ ๔๙ ข้อมูลการผลิตด้านประมงที่สำคัญของจังหวัด ปี ๒๕๖๓

ชนิดสัตว์	ปริมาณการผลิต (กก.)	ราคา (บาท/กก.)	มูลค่าผลผลิต (บาท)
ปลาช่อน	๓๓๓,๗๒๐	๑๐๐	๓๓๓,๗๒๐,๐๐๐
ปลาดุก	๑,๕๓๕,๐๐๐	๕๐	๗๖,๗๕๐,๐๐๐
ปลาตะเพียน	๖๓๐,๐๐๐	๔๐	๒๕,๒๐๐,๐๐๐
ปลาทับทิม	๘๗๒,๐๐๐	๙๐	๗,๘๔๘,๐๐๐
ปลานิล	๑,๗๒๖,๕๐๐	๘๐	๑๓๘,๑๒๐,๐๐๐
ปลาหมอไทย	๖๒,๕๐๐	๑๐๐	๖,๒๕๐,๐๐๐
ปลาสวาย	๘๘,๐๐๐	๔๐	๓,๕๒๐,๐๐๐
รวม	๕,๒๔๗,๗๒๐	-	๒๙๑,๐๖๐,๐๐๐

ที่มา: สำนักงานประมงจังหวัดกำแพงเพชร

๕.๔.๔ ข้อมูลด้านราคาสินค้าเกษตรสำคัญของจังหวัด

ตารางที่ ๕๐ ราคารับซื้อข้าวเปลือกเจ้า ความชื้นไม่เกิน ๑๕% (ข้าวนาปี) จังหวัดกำแพงเพชร

ปี/เดือน	ราคา (บาท/ตัน)											
	ม.ค.	ก.พ.	มี.ค.	เม.ย.	พ.ค.	มิ.ย.	ก.ค.	ส.ค.	ก.ย.	ต.ค.	พ.ย.	ธ.ค.
๒๕๖๑	๗,๐๐๐ - ๘,๓๐๐							๗,๔๐๐ - ๗,๗๐๐	๗,๔๐๐ - ๗,๖๐๐	๗,๔๐๐ - ๗,๖๐๐	๗,๓๐๐ - ๗,๖๐๐	๗,๔๐๐ - ๗,๗๐๐
๒๕๖๒	๗,๔๐๐ - ๗,๕๐๐							๗,๕๐๐ - ๘,๒๐๐	๗,๕๐๐ - ๘,๒๐๐	๗,๓๐๐ - ๗,๘๐๐	๗,๓๐๐ - ๗,๕๐๐	๗,๓๐๐ - ๗,๕๐๐
๒๕๖๓	๗,๕๐๐ - ๘,๒๐๐							๙,๐๐๐ - ๑๐,๐๐๐	๙,๐๐๐ - ๑๒,๐๐๐	๘,๑๐๐ - ๙,๔๐๐	๘,๓๐๐ - ๘,๘๐๐	๘,๕๐๐ - ๙,๕๐๐

ที่มา : สำนักงานพาณิชย์จังหวัดกำแพงเพชร

หมายเหตุ : ราคารับซื้อข้าวเปลือกเจ้า ความชื้นไม่เกิน ๑๕% ณ โรงสี จำนวน ๗ แห่ง ในพื้นที่จังหวัดกำแพงเพชร



ตารางที่ ๕๑ ราคาซื้อขายข้าวเปลือกเจ้า ความชื้นไม่เกิน ๑๕% (ข้าวนาปรัง) จังหวัดกำแพงเพชร

ปี/เดือน	ม.ค.	ก.พ.	มี.ค.	เม.ย.	พ.ค.	มิ.ย.	ก.ค.	ส.ค.	ก.ย.	ต.ค.	พ.ย.	ธ.ค.
๒๕๖๑		๗,๓๐๐ - ๗,๘๐๐	๗,๓๐๐ - ๗,๘๐๐	๗,๗๐๐ - ๘,๓๐๐	๗,๗๐๐ - ๘,๓๐๐	๗,๕๐๐ - ๘,๓๐๐	๗,๔๐๐ - ๗,๗๐๐					
๒๕๖๒		๗,๔๐๐ - ๗,๕๐๐	๗,๔๐๐ - ๗,๕๐๐	๗,๓๐๐ - ๗,๗๐๐	๗,๓๐๐ - ๗,๘๐๐	๗,๓๐๐ - ๗,๖๐๐	๗,๓๐๐ - ๗,๕๐๐					
๒๕๖๓		๗,๗๐๐ - ๘,๒๐๐	๘,๒๐๐ - ๑๐,๐๐๐	๙,๐๐๐ - ๑๒,๐๐๐	๙,๐๐๐ - ๑๐,๐๐๐	๙,๐๐๐ - ๙,๓๐๐	๘,๘๐๐ - ๙,๒๐๐					
๒๕๖๔		๙,๕๐๐ - ๑๐,๒๐๐										

ที่มา : สำนักงานพาณิชย์จังหวัดกำแพงเพชร

หมายเหตุ : ราคาซื้อขายข้าวเปลือกเจ้า ความชื้นไม่เกิน ๑๕% ณ โรงสี จำนวน ๗ แห่ง ในพื้นที่จังหวัดกำแพงเพชร

ตารางที่ ๕๒ ราคาซื้อขายมันสำปะหลังโรงงาน จังหวัดกำแพงเพชร

รายการ	ปี/เดือน	ราคา (บาท/กิโลกรัม)											
		ม.ค.	ก.พ.	มี.ค.	เม.ย.	พ.ค.	มิ.ย.	ก.ค.	ส.ค.	ก.ย.	ต.ค.	พ.ย.	ธ.ค.
หัวมันสด ณ ลานมัน	๒๕๖๑	๒.๐๕-๒.๗๐	๒.๓๕-๒.๗๐	๒.๕๐-๒.๙๐	๒.๔๐-๒.๘๐	๒.๔๐-๒.๖๐	๒.๕๐-๒.๕๕	-	-	-	๒.๔๐-๒.๖๐	๒.๓๐-๒.๕๐	๒.๑๕-๒.๓๐
	๒๕๖๒	๑.๙๐-๒.๓๕	๑.๙๐-๒.๒๕	๑.๙๕-๒.๓๐	๑.๖๕-๒.๓๐	๑.๖๐-๑.๘๐	๑.๔๐-๑.๖๐	๑.๔๐-๑.๕๐	๑.๐๕๐-๑.๖๐	๑.๖๐-๑.๗๕	๑.๗๐-๑.๙๐	๑.๘๗-๒.๑๐	๑.๘๐-๒.๑๕
	๒๕๖๓	๑.๙๕-๒.๐๐	๒.๐๐-๒.๒๐	๑.๘๐-๒.๒๕	๑.๗๐-๒.๑๐	๑.๕๐-๒.๐๐	๑.๕๐-๑.๖๕	๑.๕๐-๑.๖๐	๑.๕๐	๑.๕๐	๑.๗๐-๑.๙	๑.๘๒-๒.๓๗	๒.๑๐-๒.๔๐
เชื้อแป้ง ๒๕% ณ โรงแป้ง	๒๕๖๑	๒.๑๕-๒.๔๕	๒.๔๕-๒.๖๕	๒.๖๕-๓.๐๐	๒.๘๐-๓.๐๐	๒.๕๐-๓.๐๐	-	-	-	-	๒.๖๕	๒.๓๕-๒.๖๐	๒.๕๐
	๒๕๖๒	๒.๒๕-๒.๕๐	๒.๒๐-๒.๔๕	๒.๒๐-๒.๔๕	๒.๓๐-๒.๔๕	๒.๐๕-๒.๔๐	๒.๐๕-๒.๓๐	-	-	๒.๐๕	๒.๑๐-๒.๒๕	๒.๑๕-๒.๓๕	๒.๐๐-๒.๔๕
	๒๕๖๓	๒.๐๐-๒.๓๕	๒.๑๐-๒.๓๕	๒.๑๕-๒.๓๕	๒.๐๐-๒.๓๐	๒.๐๐-๒.๓๕	-	-	-	๒.๑๕	๒.๑๕-๒.๔๕	๒.๒๒-๒.๔๕	๒.๒๕-๒.๕๐
เชื้อแป้ง ๓๐% ณ โรงแป้ง	๒๕๖๑	๒.๔๐-๒.๗๐	๒.๗๐-๒.๙๐	๒.๙๐-๓.๒๕	๓.๐๐-๓.๓๐	๓.๐๕-๓.๒๕	-	-	-	-	๒.๙๐	๒.๖๐-๓.๐๐	๒.๗๕
	๒๕๖๒	๒.๕๐-๒.๗๕	๒.๔๕-๒.๗๐	๒.๔๕-๒.๗๐	๒.๕๕-๒.๗๐	๒.๓๐-๒.๖๕	๒.๓๐-๒.๕๕	-	-	๒.๓๐	๒.๓๕-๒.๕๐	๒.๔๐-๒.๖๐	๒.๒๕-๒.๗๐
	๒๕๖๓	๒.๒๕-๒.๖๐	๒.๓๕-๒.๖๐	๒.๔๐-๒.๖๐	๒.๔๐-๒.๖๐	๒.๔๐-๒.๖๐	-	-	-	๒.๗๐	๒.๔๐-๒.๕๐	๒.๔๐-๒.๘๐	๒.๔๐-๒.๘๐

ที่มา : สำนักงานพาณิชย์จังหวัดกำแพงเพชร

หมายเหตุ : ราคาซื้อขาย ณ ลานมัน จำนวน ๕-๗ แห่ง และโรงแป้ง จำนวน ๗ แห่ง ในพื้นที่จังหวัดกำแพงเพชร

ตารางที่ ๕๓ ราคาซื้อขายข้าวโพดเลี้ยงสัตว์ จังหวัดกำแพงเพชร

รายการ	ปี/เดือน	ราคา (บาท/กิโลกรัม)											
		ม.ค.	ก.พ.	มี.ค.	เม.ย.	พ.ค.	มิ.ย.	ก.ค.	ส.ค.	ก.ย.	ต.ค.	พ.ย.	ธ.ค.
ชนิดเมล็ด ความชื้น ไม่เกิน ๑๔.๕%	๒๕๖๑	๗.๘๐-๘.๐๐	๗.๘๐-๘.๙๐	๙.๒๐	๙.๒๐-๙.๔๐	๙.๔๐	-	-	-	๗.๘๐-๘.๙๐	๗.๘๐-๘.๘๐	๙.๐๐-๙.๒๕	๘.๘๐-๙.๒๕
	๒๕๖๒	๘.๖๐-๙.๑๕	๘.๑๐-๘.๗๐	๗.๗๐-๘.๑๐	๗.๖๐-๘.๕๐	๖.๕๐-๘.๓๐	๘.๒๐	-	-	๗.๖๐-๗.๗๐	๗.๕๐-๘.๕๐	๘.๐๐-๘.๕๐	๗.๘๐-๘.๑๐
	๒๕๖๓	-		๗.๔๐-๘.๔๐	๗.๓๐-๘.๒๐	๗.๓๐-๘.๒๐	๗.๓๐-๘.๒๐	-	-	๘.๐๐-๘.๗๐	๗.๘๐-๘.๓๐	๘.๐๐-๘.๕๐	๗.๕๐-๘.๕๐
ชนิดเมล็ด ความชื้น ๓๐%	๒๕๖๑	๖.๓๐-๗.๕๐	๖.๓๐-๗.๔๐	๗.๐๐-๗.๙๐	๗.๐๐-๗.๙๐	๗.๐๐-๗.๕๐	-	-	-	๖.๗๕-๗.๕๐	๖.๒๐-๖.๙๐	๗.๒๐-๗.๗๐	๖.๘๐-๗.๗๐
	๒๕๖๒	๖.๖๐-๗.๖๐	๖.๖๐-๗.๑๐	๖.๒๐-๖.๗๐	๖.๑๐-๖.๘๐	๕.๘๐-๖.๕๐	-	-	-	๖.๐๐-๖.๑๐	๖.๐๐-๖.๕๐	๖.๐๐-๖.๕๐	๕.๘๐-๖.๕๐
	๒๕๖๓	-	๖.๐๐-๖.๑๐	๕.๙๐-๖.๓๐	๖.๐๐-๖.๕๐	๖.๐๐-๖.๕๐	๖.๐๐-๖.๕๐	-	-	๖.๐๐-๖.๘๐	๕.๙๐-๖.๕๐	๖.๒๐-๖.๕๐	๕.๙๐-๖.๕๐

ที่มา : สำนักงานพาณิชย์จังหวัดกำแพงเพชร

หมายเหตุ : ราคาซื้อขาย ณ ลานรับซื้อ จำนวน ๓-๔ แห่ง ในพื้นที่จังหวัดกำแพงเพชร

ตารางที่ ๕๔ ราคาซื้อขายยางพารา จังหวัดกำแพงเพชร

รายการ	ราคาเฉลี่ยรายปี (บาท/กิโลกรัม)				
	๒๕๕๙	๒๕๖๐	๒๕๖๑	๒๕๖๒	๒๕๖๓
- แผ่นยางดิบ	๕๐.๓๗ บาท/กก.	๕๘.๖๓ บาท/กก.	๔๑.๘๓ บาท/กก.	๔๒.๙๙ บาท/กก.	๔๔.๔๘ บาท/กก.
- น้ำยางสด ( ณ โรงงาน )	๕๐.๐๓ บาท/กก.	๕๗.๑๒ บาท/กก.	๔๒.๗๔ บาท/กก.	๔๓.๖๙ บาท/กก.	๔๔.๗๔ บาท/กก.

ที่มา : สำนักงานพาณิชย์จังหวัดกำแพงเพชร

ตารางที่ ๕๕ ราคากล้วยไข่ จังหวัดกำแพงเพชร

รายการ	ราคาเฉลี่ยรายปี (บาท/กิโลกรัม)				
	๒๕๕๙	๒๕๖๐	๒๕๖๑	๒๕๖๒	๒๕๖๓
- กล้วยไข่	๑๐-๒๐ บาท/กก.	๒๐-๒๕ บาท/กก.	๒๐-๒๕ บาท/กก.	๒๐-๒๕ บาท/กก.	๒๐-๒๕ บาท/กก.

ที่มา : สำนักงานพาณิชย์จังหวัดกำแพงเพชร

ตารางที่ ๕๖ ราคาซื้อขายอ้อยโรงงาน จังหวัดกำแพงเพชร

รายการ	ราคาซื้อขาย รายปี (บาท/ตัน)	
	๒๕๖๒	๒๕๖๓
- อ้อยโรงงาน CCS ๑๐	๗๕๐	๙๒๐

ที่มา : สำนักงานพาณิชย์จังหวัดกำแพงเพชร

## ๕.๕ ข้อมูลสินค้าเกษตรที่ได้รับรองสิ่งบ่งชี้ทางภูมิศาสตร์ (GI)

ข้อมูลจากสำนักงานพาณิชย์จังหวัดกำแพงเพชร ระบุว่า ในปี พ.ศ. ๒๕๖๓ จังหวัดกำแพงเพชรมีจำนวนเกษตรกรและผู้ประกอบการที่ผ่านการรับรองมาตรฐานฯ กล้วยไข่ GI จำนวนรวมทั้งสิ้น ๗๐ ราย มีพื้นที่การผลิตกล้วยไข่ GI พื้นที่รวม ๓๖๐ ไร่ โดยเป็นผู้ผลิต จำนวน ๖๕ ราย พื้นที่ ๓๓๕ ไร่ ๔ งาน และเป็นผู้ผลิตและผู้ประกอบการ จำนวน ๕ ราย พื้นที่รวม ๒๕ ไร่ ข้อมูลแสดงดังตาราง

ตารางที่ ๕๗ จำนวนผู้ผลิตที่ผ่านการรับรองมาตรฐานฯ กล้วยไข่ GI ปี ๒๕๖๓

อำเภอ	จำนวนผู้ผลิต (ราย)	ไร่	งาน
อำเภอเมืองกำแพงเพชร	๓๔	๒๑๕	๒
อำเภอคลองลาน	๕	๑๙	-
อำเภอคลองขลุง	๒๕	๙๘	๒
อำเภอโกสัมพีนคร	๑	๓	-
<b>รวม</b>	<b>๖๕</b>	<b>๓๓๕</b>	<b>๔</b>

ที่มา : สำนักงานพาณิชย์จังหวัดกำแพงเพชร

ตารางที่ ๕๘ จำนวนผู้ที่เป็นทั้งผู้ผลิตและผู้ประกอบการ ที่ผ่านการรับรองมาตรฐานฯ กล้วยไข่ GI ปี ๒๕๖๓

อำเภอ	ผู้ผลิตและผู้ประกอบการ (ราย)	พื้นที่	
		ไร่	งาน
จังหวัดกำแพงเพชร			
อำเภอเมืองกำแพงเพชร	๓	๑๘	
อำเภอโกสัมพีนคร	๑	๗	
อำเภอบึงสามัคคี	๑		
<b>รวม</b>	<b>๕</b>	<b>๒๕</b>	<b>-</b>

ที่มา : สำนักงานพาณิชย์จังหวัดกำแพงเพชร

## ๕.๖ ข้อมูลมาตรฐานสินค้าเกษตร

### (๑) การพัฒนาคุณภาพสินค้าเกษตรสู่มาตรฐาน (GAP) ปี ๒๕๖๓

การรับรอง GAP รวมทุกชนิดสินค้า เกษตรกร รวม ๑,๒๗๒ ราย/แปลง พื้นที่ ๑๖,๗๖๖.๒๒ ไร่ การรับรอง GAP ด้านพืช และด้านข้าว เกษตรกรรวม ๑,๐๑๘ ราย/แปลง พื้นที่ ๑๖,๗๖๖.๒๒ ไร่ ด้านประมง เกษตรกร ๖๕ ราย และด้านปศุสัตว์ จำนวน ๑๘๙ ฟาร์ม/แปลง

#### ตารางที่ ๕๙ สรุปข้อมูลมาตรฐานสินค้า GAP จังหวัดกำแพงเพชร ปี ๒๕๖๓

ชนิดสินค้า	จำนวนราย/แปลง	จำนวนไร่
๑) พืช ผัก ผลไม้ (แปลง)	๓๑๐ แปลง	๓,๑๗๖.๔๗
๒) ข้าว GAP Seed (ราย)	๗๐๘ แปลง	๑๓,๕๘๙.๗๕
๓) ประมง GAP	๕ แปลง	-
ประมง Safety level	๖๐ แปลง	-
๔) ปศุสัตว์	๑๘๙ แปลง	-
<b>รวมทั้งสิ้น</b>	<b>๑,๒๗๒</b>	<b>๑๖,๗๖๖.๒๒</b>

ที่มา : กลุ่มยุทธศาสตร์พัฒนาการเกษตร สำนักงานเกษตรและสหกรณ์จังหวัดกำแพงเพชร

### (๒) โครงการเกษตรอินทรีย์

พื้นที่การทำเกษตรอินทรีย์ รวม ๓,๒๗๒.๔๑๖๒ ไร่ เกษตรกร ๓๖๗ ราย/แปลง รับรองแล้ว ๖๖๘.๗๗๖๒ ไร่ เกษตรกร ๑๕๖ ราย/แปลง ข้อมูลแสดงดังตาราง

#### ตารางที่ ๖๐ สรุปข้อมูลมาตรฐานเกษตรอินทรีย์ จังหวัดกำแพงเพชร ปี ๒๕๖๓

ชนิดสินค้า	จำนวนราย/แปลง	จำนวนไร่
๑) ข้าว T๑ (เตรียมความพร้อม)	๓๕ แปลง	๖๙๔ ไร่
ข้าว T๒ (ปรับเปลี่ยน)	๑ กลุ่ม ๗ แปลง	๑๓๓.๕ ไร่
รับรองแล้ว	๓ กลุ่ม ๓๓ แปลง	๕๖๘.๐ ไร่
ชนิดสินค้า	จำนวนราย/แปลง	จำนวนไร่
๒) พืช (แปลง)	-	-
ปรับเปลี่ยน	๒๐๔ แปลง	๑,๗๗๖.๑๔ ไร่
รับรองแล้ว	๑๒๓ แปลง	๑๐๐.๗๗๖๒ ไร่
<b>รวมทั้งสิ้น</b>	<b>๔ กลุ่ม ๓๖๗ แปลง</b>	<b>๓,๒๗๒.๔๑๖๒ ไร่</b>

ที่มา : กลุ่มยุทธศาสตร์พัฒนาการเกษตร สำนักงานเกษตรและสหกรณ์จังหวัดกำแพงเพชร

## ๕.๗ สินค้า OTOP ของจังหวัด

จังหวัดกำแพงเพชร มีผู้ผลิต ผู้ประกอบการ OTOP จำนวนรวมทั้งสิ้น ๙๒๗ ราย แบ่งเป็น กลุ่มผู้ผลิตชุมชน ๔๖๐ ราย เจ้าของรายเดียว ๔๖๒ ราย และ SME ๕ ราย แบ่งเป็นประเภทผลิตภัณฑ์ทั้งหมด จำนวน ๒,๒๔๔ ผลิตภัณฑ์ แบ่งเป็น อาหาร ๘๑๙ ผลิตภัณฑ์ เครื่องดื่ม ๑๑๘ ผลิตภัณฑ์ ผ้าและเครื่องแต่งกาย ๑๙๐ ผลิตภัณฑ์ ของใช้ ๘๙๕ ผลิตภัณฑ์ และสมุนไพรที่ไม่ใช่อาหาร ๒๒๒ ผลิตภัณฑ์ โดยสำนักงานพัฒนาชุมชนจังหวัดกำแพงเพชร รายงานสินค้า OTOP จังหวัดกำแพงเพชร ๒๐ ลำดับแรก ในระดับ ๕ ดาว แสดงดังตาราง

ตารางที่ ๖๑ สินค้า OTOP จังหวัดกำแพงเพชร (๒๐ อันดับแรก)

ลำดับ	สินค้า OTOP	ผู้ประกอบการ	ระดับ (ดาว)	ประเภทสินค้า
๑	ครีมพอกหน้าเปลือกกล้วยไข่สกัด	พญาไพร	๕ ดาว	สมุนไพรที่ไม่ใช่อาหาร
๒	เต้าฮวยชากังราว	Kimly เต้าฮวยชากังราว	๕ ดาว	อาหาร
๓	เฉาก๊วยสำเร็จรูปในน้ำเชื่อม	บริษัท เฉาก๊วยชากังราว จำกัด	๕ ดาว	อาหาร
๔	กล้วยกวนทองแก้ว	กลุ่มแม่บ้านเกษตรกรเกาะน้ำโจนสามัคคี	๕ ดาว	อาหาร
๕	หมูฝอยแม่จำเนียร	หมูฝอยแม่จำเนียร	๕ ดาว	อาหาร
๖	ราชาเฉาก๊วย	กลุ่มแม่บ้านชาววัง	๕ ดาว	อาหาร
๗	ผ้าขาวม้า	กลุ่มทอผ้าบ้านหนองจอกพัฒนา	๕ ดาว	ผ้า และเครื่องแต่งกาย
๘	ผ้าปัก	ผ้าปักชาวเขา ( เหมยจ้อย แซ่จ้าว )	๕ ดาว	ผ้า และเครื่องแต่งกาย
๙	ผ้าขาวม้า	กลุ่มสตรีทอผ้าพื้นเมืองย้อมสีธรรมชาติบ้านชัยมงคล	๕ ดาว	ผ้า และเครื่องแต่งกาย
๑๐	เบาะรองนั่งเพื่อสุขภาพ	บริษัท โอพีเอสซี เฮลท์ จำกัด	๕ ดาว	ของใช้ ของฝาก ของที่ระลึก
๑๑	หมูสวรรค์	หมูไทยศรีโยธิน	๕ ดาว	อาหาร
๑๒	น้ำพริกปลาร้า	น้ำพริกชากังราว	๕ ดาว	อาหาร
๑๓	กล้วยกวน	อัญชลีของฝาก	๕ ดาว	อาหาร
๑๔	ขนมทองม้วนโรสเบอรี่	วิสาหกิจชุมชนผลพลอยพอเพียงพลัส	๕ ดาว	อาหาร
๑๕	กล้วยตากแดดดี	บริษัทแดดดี บานาน่า ฟู้ดส์ จำกัด	๕ ดาว	อาหาร
๑๖	ปลาแก้วกรอบ	ลุงเสื่อบ้านนอก	๕ ดาว	อาหาร
๑๗	ข้าวมะลิสีสุรินทร์	วิสาหกิจชุมชนกลุ่มแปลงนาสะอาด	๕ ดาว	อาหาร
๑๘	ไข่เค็มไข่เป็ด(ดิบ)ตราเจ็นน้อง	นางปราณี จะนต	๕ ดาว	อาหาร
๑๙	มะนาวในน้ำผึ้ง	กลุ่มผลิตภัณฑ์แปรรูปข้าวสร้อยสุวรรณ	๕ ดาว	อาหาร
๒๐	ข้าวกล้องงอก	สหกรณ์การเกษตรไทรงาม จำกัด	๕ ดาว	อาหาร

ที่มา : สำนักงานพัฒนาชุมชนจังหวัดกำแพงเพชร

## ๕.๘ โครงการชุมชนท่องเที่ยว OTOP นวัตวิถี

ตารางที่ ๖๒ ข้อมูลโครงการชุมชนท่องเที่ยว OTOP นวัตวิถี และหมู่บ้าน OTOP เพื่อการท่องเที่ยว

### (๑) ชุมชนท่องเที่ยว OTOP นวัตวิถี

ลำดับ	สถานที่	ระดับ	หมายเหตุ
๑	บ้านวังน้ำ หมู่ ๔ ตำบลวังยาง อำเภอคลองขลุง	A	
๒	บ้านวังกะสัง หมู่ ๑๐ ตำบลโป่งน้ำร้อน อำเภอคลองลาน	B	
๓	บ้านสามัคคีธรรม หมู่ ๑๖ ตำบลคลองน้ำไหล อำเภอคลองลาน	B	
๔	บ้านนครชุม หมู่ ๕ ตำบลนครชุม อำเภอเมืองกำแพงเพชร	B	
๕	บ้านคลองเตงโม หมู่ ๒๐ ตำบลโกสัมพีน อำเภอโกสัมพีนคร	B	
๖	บ้านแสงตะวัน หมู่ ๘ ตำบลเพชรชมพู อำเภอโกสัมพีนคร	B	
๗	บ้านลานเพชร หมู่ ๙ ตำบลลานดอกไม้ตก อำเภอโกสัมพีนคร	B	
๘	บ้านหนองจอกพัฒนา หมู่ ๙ ตำบลท่ามะเขือ อำเภอคลองขลุง	B	

### (๒) หมู่บ้าน OTOP เพื่อการท่องเที่ยว

ลำดับ	สถานที่	ระดับ	ประเภทบริการ
๑	บ้านใหม่ชุมชนไทร (ป่าคา) หมู่ ๘ ตำบลโป่งน้ำร้อน อำเภอคลองขลุง	B	
๒	บ้านกะเหรี่ยงน้ำตก หมู่ ๑๘ ตำบลคลองลานพัฒนา อำเภอคลองลาน	B	

ที่มา : สำนักงานพัฒนาชุมชนจังหวัดกำแพงเพชร

## ๕.๙ ด้านอุตสาหกรรม

ข้อมูล ณ ปี พ.ศ. ๒๕๖๓ จากสำนักงานอุตสาหกรรมจังหวัดกำแพงเพชร รายงานว่า จังหวัดกำแพงเพชรมีโรงงานอุตสาหกรรม จำนวนรวม ๖๐๔ แห่ง รายละเอียดแสดงดังตาราง

ตารางที่ ๖๓ จำนวนโรงงานอุตสาหกรรม จังหวัดกำแพงเพชร

จังหวัดกำแพงเพชร	จำนวนโรงงานอุตสาหกรรม (แห่ง)	ตัวอย่าง
รวมทั้งจังหวัด	๖๐๔	<ul style="list-style-type: none"> <li>- อุตสาหกรรมเกษตร เช่น โรงงานสีข้าว โรงงานผลิตมันเส้น โรงงานผลิตแป้งมันสำปะหลัง</li> <li>- อุตสาหกรรมอาหาร เช่น โรงผลิตผงชูรส บริษัทออย์โนะโมะโตะ โรงงานน้ำตาล</li> <li>- อุตสาหกรรมอื่นๆ เช่น ผลิตภัณฑ์ไม้ โรงโมหิน/บ่อน้ำมันดิบ เคมี/โลหะ/จักรกล และ ไฟฟ้า/ขนส่ง</li> </ul>

ที่มา: สำนักงานอุตสาหกรรมจังหวัดกำแพงเพชร

ตารางที่ ๖๔ ข้าว: โรงสีข้าวในจังหวัดกำแพงเพชร

ที่	รายการ	จำนวน
๑.	โรงสีข้าวขนาดกลางและขนาดย่อม <= ๒๐๐ ล้านบาท	๓๓
๒.	โรงสีข้าวขนาดใหญ่ > ๒๐๐ ล้านบาท	๕
<b>รวม</b>		<b>๓๘</b>

ที่มา: สำนักงานอุตสาหกรรมจังหวัดกำแพงเพชร

ตารางที่ ๖๕ มันสำปะหลัง: จำนวนลานมัน/โรงงานแปรรูปมันสำปะหลังในจังหวัดกำแพงเพชร

ที่	รายการ	จำนวน (แห่ง)	เงินลงทุน (ล้านบาท)
๑.	ลานตากมัน (แห่ง)	๑๔๙	๑,๑๑๒.๕๐
๒.	โรงงานผลิตแป้งมัน (โรงงาน)	๑๐	๑,๘๘๗.๘๐
๓.	เอทานอล	๒	๑,๔๓๗.๓๖
<b>รวม</b>		<b>๑๖๑</b>	<b>๔,๔๓๗.๖๖</b>

ที่มา: สำนักงานอุตสาหกรรมจังหวัดกำแพงเพชร

ตารางที่ ๖๖ อ้อย: จำนวนโรงงานน้ำตาล/โรงงานไฟฟ้า

ที่	รายการ	จำนวน (แห่ง)	เงินลงทุน (ล้านบาท)
๑.	โรงงานน้ำตาล	๓	๗,๐๗๓.๕๐
๒.	โรงงานผลิตไฟฟ้า	๒๓	๑๓,๖๖๒.๓๗
รวม		๒๖	๒๐,๗๓๕.๘๗

ที่มา: สำนักงานอุตสาหกรรมจังหวัดกำแพงเพชร

ตารางที่ ๖๗ จำนวนโรงงานอุตสาหกรรมแปรรูปข้าว อ้อย และมันสำปะหลังในจังหวัดกำแพงเพชร

ผลิตภัณฑ์แปรรูป	จำนวนโรงงาน
<b>แปรรูปข้าว</b>	
- สีข้าว	๓๘
- ผลิตแป้งหมัก	๒
<b>แปรรูปอ้อย</b>	
- ผลิตน้ำตาลทราย	๓
<b>แปรรูปมันสำปะหลัง</b>	
- ผลิตแป้งมันสำปะหลัง	๑๐
- ทำมันเส้น	๑๔๙
- ผลิตเอทานอล	๒
<b>รวม</b>	<b>๒๐๔</b>

ที่มา: สำนักงานอุตสาหกรรมจังหวัดกำแพงเพชร

โรงงานอุตสาหกรรมขนาดใหญ่ที่มีเงินลงทุนมากกว่า ๑,๐๐๐ ล้านบาท มีดังนี้

๑. บริษัท น้ำตาลนครเพชร จำกัด ประกอบกิจการ ทำน้ำตาลทรายดิบและน้ำตาลทรายขาว
๒. บริษัท น้ำตาลทิพย์กำแพงเพชร จำกัด ประกอบกิจการ ทำน้ำตาลทรายดิบและน้ำตาลทรายขาว
๓. บริษัท น้ำตาลทรายกำแพงเพชร จำกัด ประกอบกิจการ ทำน้ำตาลทรายดิบและน้ำตาลทรายขาว
๔. บริษัท อายิโนะโมะไต้ะ(ประเทศไทย) จำกัด ประกอบกิจการ ผลิตผงชูรสและกรดกลูตามิก
๕. บริษัท เบียร์ไทย(๑๙๙๑) จำกัด(มหาชน) ประกอบกิจการ ผลิตเบียร์, น้ำดื่ม, โซดา
๖. บริษัท กฟผ. จำกัด(มหาชน) ประกอบกิจการ ผลิตพลังงานไฟฟ้า
๗. บริษัท ทิพย์กำแพงเพชร ไบโอบีโอสาย จำกัด ประกอบกิจการ ผลิตพลังงานไฟฟ้า
๘. บริษัท สุรากระทิ้งแดง (๑๙๘๘) จำกัด ประกอบกิจการ ผลิตสุรากลั่นประเภทวิสกี้



## ๕.๑๐ สถาบันเกษตรกร องค์กรเกษตรกร และกลุ่มเกษตรกร

### (๑) ข้อมูลสหกรณ์

สำนักงานสหกรณ์จังหวัดกำแพงเพชร ได้สรุปข้อมูลสหกรณ์ ปี ๒๕๖๓ ของจังหวัดกำแพงเพชร โดยพบว่า จังหวัดกำแพงเพชร มีสหกรณ์จำนวนรวมทั้งสิ้น ๕๖ แห่ง แบ่งเป็น (๑) สหกรณ์ภาคการเกษตร จำนวนรวมทั้งสิ้น ๔๙ แห่ง ประกอบด้วย สหกรณ์การเกษตร ๔๖ แห่ง และ สหกรณ์นิคม ๓ แห่ง (๒) สหกรณ์นอกภาคการเกษตร มีจำนวนรวมทั้งสิ้น ๗ แห่ง ประกอบด้วย สหกรณ์ออมทรัพย์ ๖ แห่ง และสหกรณ์บริการ ๑ แห่ง ทั้งนี้ มีกลุ่มเกษตรกร จำนวน ๒๗ กลุ่ม และมีจำนวนสมาชิกสหกรณ์ ๑๓๑,๓๒๗ คน รายละเอียดแสดงดังตาราง

ตารางที่ ๖๘ สหกรณ์ จำแนกตามประเภทสหกรณ์ ปี พ.ศ.๒๕๖๓

อำเภอ	สหกรณ์ภาคการเกษตร			สหกรณ์นอกภาคการเกษตร				รวม	กลุ่มเกษตรกร
	การเกษตร	ประมง	นิคม	ออมทรัพย์	สหกรณ์เครดิตยูเนียน	ร้านค้า	บริการ		
เมืองกำแพงเพชร	๑๓		๒	๖			๑	๒๒	๘
ไทรงาม	๑							๑	๓
คลองลาน	๓		๑					๔	๑
ขามเฒ่า	๙							๙	๕
คลองขลุง	๙							๙	๔
พรานกระต่าย	๒							๒	๐
ลานกระบือ	๑							๑	๐
ทรายทองวัฒนา								๐	๐
บึงสามัคคี	๓							๓	๑
ปางศิลาทอง	๒							๒	๒
โกสัมพีนคร	๓							๓	๓
<b>รวม</b>	<b>๔๖</b>	<b>๐</b>	<b>๓</b>	<b>๖</b>	<b>๐</b>	<b>๐</b>	<b>๑</b>	<b>๕๖</b>	<b>๒๗</b>
มูลค่าธุรกิจสหกรณ์ (บาท)	๒๐,๐๔๗,๘๑๙,๗๙๖.๗๐								

ที่มา : สำนักงานสหกรณ์จังหวัดกำแพงเพชร

ตารางที่ ๖๙ จำนวนสมาชิกสหกรณ์ จำแนกตามประเภทสหกรณ์ ปี พ.ศ.๒๕๖๓

ประเภทสหกรณ์	จำนวนสมาชิกสหกรณ์
สหกรณ์การเกษตร	๑๑๘,๒๑๑
สหกรณ์ประมง	-
สหกรณ์นิคม	๖,๘๖๔
สหกรณ์ออมทรัพย์	๖,๐๑๐
สหกรณ์ร้านค้า	-
สหกรณ์บริการ	๒๔๒
สหกรณ์เครดิตยูเนียน	-
<b>รวม</b>	<b>๑๓๑,๓๒๗</b>

ที่มา : สำนักงานสหกรณ์จังหวัดกำแพงเพชร

ตารางที่ ๗๐ จำนวนสมาชิกสหกรณ์ จำแนกตามประเภทสหกรณ์ ปี พ.ศ.๒๕๖๓

ที่	อำเภอ	สหกรณ์ภาคการเกษตร			สหกรณ์นอกภาคการเกษตร				รวม
		การเกษตร	ประมง	นิคม	ออมทรัพย์	สหกรณ์ เครดิต ยูเนียน	ร้านค้า	บริการ	
๑	เมืองกำแพงเพชร	๕,๖๓๓		๑,๙๙๑	๖,๐๑๐			๒๔๒	๑๓,๘๗๖
๒	ไทรงาม	๘๕,๕๕๗							๘๕,๕๕๗
๓	คลองลาน	๑,๔๔๙		๔,๘๗๓					๖,๓๒๒
๔	ขาณุวรลักษบุรี	๑๑,๙๕๐							๑๑,๙๕๐
๕	คลองขลุง	๖,๖๕๕							๖,๖๕๕
๖	พรานกระต่าย	๑,๓๕๘							๑,๓๕๘
๗	ลานกระบือ	๑,๑๗๙							๑,๑๗๙
๘	ทรายทองวัฒนา	-							-
๙	บึงสามัคคี	๒,๗๑๓							๒,๗๑๓
๑๐	ปางศิลาทอง	๑,๑๕๐							๑,๑๕๐
๑๑	โกสัมพีนคร	๕๖๗							๕๖๗
	<b>รวม</b>	<b>๑๑๘,๒๑๑</b>	<b>-</b>	<b>๖,๘๖๔</b>	<b>๖,๐๑๐</b>	<b>-</b>	<b>-</b>	<b>๒๔๒</b>	<b>๑๓๑,๓๒๗</b>

ที่มา : สำนักงานสหกรณ์จังหวัดกำแพงเพชร

## (๒) ข้อมูลวิสาหกิจชุมชน

(๒.๑) สรุปจำนวนและสมาชิกวิสาหกิจชุมชน และเครือข่ายวิสาหกิจชุมชนที่อนุมัติการจดทะเบียนแล้ว ข้อมูล ณ เดือนมีนาคม ๒๕๖๔ จังหวัดกำแพงเพชรมีวิสาหกิจชุมชนที่อนุมัติการจดทะเบียนแล้ว โดยจำแนกตามพื้นที่ของจังหวัดกำแพงเพชร พบว่า จังหวัดกำแพงเพชร มีวิสาหกิจชุมชน จำนวนรวมทั้งสิ้น ๗๗๓ แห่ง มีจำนวนสมาชิกรวม ๑๖,๖๘๑ ราย และมีเครือข่ายวิสาหกิจชุมชน จำนวน ๕ แห่ง มีสมาชิกจำนวน ๑๐๗ ราย ข้อมูลแสดงดังตาราง

ตารางที่ ๗๑ สรุปจำนวนและสมาชิกของวิสาหกิจชุมชนและเครือข่ายวิสาหกิจชุมชนที่อนุมัติการจดทะเบียนแล้ว จำแนกตามพื้นที่จังหวัดกำแพงเพชร (ข้อมูล ณ เดือนมีนาคม ๒๕๖๔)

ลำดับที่	เขต/จังหวัด/อำเภอ	วิสาหกิจชุมชน		เครือข่ายวิสาหกิจชุมชน	
		จำนวน (แห่ง)	สมาชิก (ราย)	จำนวน (แห่ง)	สมาชิก (ราย)
๑	โกสัมพีนคร	๔๒	๖๖๓	๑	๗
๒	ขามเฒ่า	๔๗	๑,๗๙๖	๐	๐
๓	คลองขลุง	๔๙	๑,๘๗๖	๑	๓๑
๔	คลองลาน	๑๐๓	๑,๒๒๓	๐	๐
๕	ทรายทองวัฒนา	๒๗	๓๖๙	๐	๐
๖	ไทรงาม	๕๕	๑,๑๗๔	๐	๐
๗	บึงสามัคคี	๔๔	๑,๑๕๒	๑	๔
๘	ปางศิลาทอง	๕๖	๑,๔๑๗	๐	๐
๙	พรานกระต่าย	๗๑	๑,๕๙๗	๑	๔๔
๑๐	เมืองกำแพงเพชร	๑๘๖	๓,๗๑๒	๑	๒๑
๑๑	ลานกระบือ	๙๓	๑,๗๐๒	๐	๐
รวมทั้งหมด		๗๗๓	๑๖,๖๘๑	๕	๑๐๗

ที่มา : ระบบสารสนเทศวิสาหกิจชุมชน กองส่งเสริมวิสาหกิจชุมชน กรมส่งเสริมการเกษตร

(๒.๒) สรุปประเภทกิจการของวิสาหกิจชุมชนที่อนุมัติการจดทะเบียนแล้ว จำแนกตามพื้นที่ระดับจังหวัด (กำแพงเพชร) ข้อมูล ณ เดือนมีนาคม ๒๕๖๔ จังหวัดกำแพงเพชรมีวิสาหกิจชุมชนที่อนุมัติการจดทะเบียนแล้ว จำแนกตามประเภทกิจการ แบ่งเป็น กลุ่มการผลิตสินค้า และกลุ่มการให้บริการ ข้อมูลแสดงดังตาราง

ตารางที่ ๗๒ สรุปประเภทกิจการกลุ่มการผลิตสินค้า ของวิสาหกิจชุมชนที่อนุมัติการจดทะเบียนแล้ว จำแนกตามพื้นที่ระดับจังหวัด (กำแพงเพชร) (ข้อมูล ณ เดือนมีนาคม ๒๕๖๔)

พื้นที่	กลุ่มการผลิตสินค้า																	
	๑. การผลิตพืช	๒. การผลิตปศุสัตว์	๓. การผลิตประมง	๔. การแปรรูปและผลิตภัณฑอาหาร	๕. ผลิตภัณฑผ้าทอ/เสื้อผ้า	๖. เครื่องจักสาน	๗. ดอกไม้ประดิษฐ์	๘. เครื่องจักกล	๙. ของชำร่วย / ของที่ระลึก	๑๐. ผลิตภัณฑสมุนไพร	๑๑. เครื่องดื่ม	๑๒. เครื่องประดับ/อัญมณี	๑๓. เครื่องไม้/เฟอร์นิเจอร์	๑๔. เครื่องหนัง	๑๕. การผลิตปัจจัยการผลิต	๑๖. เครื่องปั้น	๑๗. สิ่งประดิษฐ์จากโลหะ	๑๘. การผลิตสินค้าอื่นๆ
โกสัมพีนคร	๑๑	๑๐	๑	๗	๒	๑	๐	๐	๒	๐	๐	๐	๖	๐	๑	๑	๐	๒
ขามเฒ่า	๒๒	๙	๓	๑๓	๗	๙	๐	๐	๒	๑	๒	๐	๓	๐	๖	๐	๐	๖
คลองขลุง	๒๐	๓	๐	๑๑	๓	๙	๐	๐	๐	๓	๐	๐	๒	๐	๓	๐	๐	๑๓
คลองลาน	๑๘	๓๓	๒	๘	๕	๓	๑	๐	๓	๑	๒	๒	๒	๐	๕	๑	๑	๖
ทรายทองวัฒนา	๑๐	๑๒	๒	๙	๒	๒	๐	๐	๐	๑	๑	๐	๑	๐	๓	๐	๐	๒
ไทรงาม	๑๘	๑๐	๒	๗	๖	๗	๐	๐	๑	๐	๐	๐	๒	๐	๑๐	๐	๐	๙
บึงสามัคคี	๒๐	๙	๑	๑๑	๒	๑	๐	๐	๐	๐	๑	๐	๑	๑	๙	๐	๐	๓
ปางศิลาทอง	๒๗	๑๖	๑	๙	๑	๙	๐	๐	๑	๐	๑	๐	๒	๐	๓	๐	๐	๒
พรานกระต่าย	๑๙	๑๓	๑	๙	๓	๐	๐	๐	๑	๐	๖	๐	๒	๐	๒๙	๐	๐	๐
เมืองกำแพงเพชร	๖๕	๓๘	๗	๓๒	๑๒	๖	๑	๐	๒	๙	๓	๐	๒	๐	๒๙	๐	๐	๒๙
ลานกระบือ	๒๖	๑๘	๒	๑๘	๑๖	๖	๒	๐	๓	๒	๙	๐	๒	๐	๑๖	๑	๐	๑๙
รวมทั้งจังหวัด	๒๕๖	๑๖๓	๒๒	๑๒๐	๖๓	๙๐	๙	๐	๑๕	๑๓	๒๐	๒	๒๕	๑	๑๐๙	๓	๑	๗๘

ที่มา : ระบบสารสนเทศวิสาหกิจชุมชน กองส่งเสริมวิสาหกิจชุมชน กรมส่งเสริมการเกษตร

ตารางที่ ๗๓ สรุปประเภทกิจการกลุ่มการให้บริการ ของวิสาหกิจชุมชนที่อนุมัติการจดทะเบียนแล้ว จำแนกตามพื้นที่ระดับจังหวัด (กำแพงเพชร) (ข้อมูล ณ เดือนมีนาคม ๒๕๖๔)

พื้นที่	กลุ่มการให้บริการ					
	๑. ร้านค้าชุมชน	๒. ออมทรัพย์ชุมชน	๓. ท่องเที่ยว	๔. สุขภาพ	๕. ซ่อมเครื่องจักรกล	๖. บริการอื่นๆ
โกสัมพินคร	๐	๐	๐	๐	๐	๑
ชาณุวรลักษบุรี	๑	๑	๐	๐	๐	๖
คลองขลุง	๑	๕	๑	๐	๐	๑๔
คลองลาน	๐	๑	๑	๐	๐	๑๑
ทรายทองวัฒนา	๑	๐	๐	๐	๐	๑
ไทรงาม	๐	๔	๐	๐	๑	๘
บึงสามัคคี	๑	๑	๐	๐	๐	๖
ปางศิลาทอง	๐	๐	๐	๐	๐	๓
พรานกระต่าย	๒	๑	๐	๐	๐	๑
เมืองกำแพงเพชร	๒	๓	๑	๑	๐	๑๑
ลานกระบือ	๐	๐	๐	๑	๐	๗
<b>รวมทั้งจังหวัด</b>	<b>๘</b>	<b>๑๖</b>	<b>๓</b>	<b>๒</b>	<b>๑</b>	<b>๖๙</b>

ที่มา : ระบบสารสนเทศวิสาหกิจชุมชน กองส่งเสริมวิสาหกิจชุมชน กรมส่งเสริมการเกษตร

ตารางที่ ๗๔ รายงานสรุปสถาบันเกษตรกร (กำแพงเพชร) (ข้อมูล ณ เดือนมีนาคม ๒๕๖๔)

ลำดับที่	เขต/จังหวัด/อำเภอ	จำนวน (แห่ง)
๑	โกสัมพินคร	๔๓
๒	ชาณุวรลักษบุรี	๔๗
๓	คลองขลุง	๔๙
๔	คลองลาน	๑๐๓
๕	ทรายทองวัฒนา	๒๗
๖	ไทรงาม	๕๕
๗	บึงสามัคคี	๔๕
๘	ปางศิลาทอง	๕๖
๙	พรานกระต่าย	๗๒
๑๐	เมืองกำแพงเพชร	๑๘๗
๑๑	ลานกระบือ	๙๓
	<b>รวมทั้งหมด</b>	<b>๗๗๗</b>

ที่มา : ระบบสารสนเทศวิสาหกิจชุมชน กองส่งเสริมวิสาหกิจชุมชน กรมส่งเสริมการเกษตร

### ๓. ข้อมูลศูนย์เรียนรู้การเพิ่มประสิทธิภาพการผลิตสินค้าเกษตร

ตารางที่ ๗๕ บัญชีศูนย์เรียนรู้การเพิ่มประสิทธิภาพการผลิตสินค้าเกษตร จังหวัดกำแพงเพชร

ลำดับ	เกษตรกรต้นแบบ	ตำบลที่ตั้งศูนย์	อำเภอ	สินค้าหลัก	จุดเด่นของศูนย์
๑	นายภิญโญ เทียนชัย โทร. ๐๘๖-๙๒๕๑๙๙๘	เทพนคร	เมืองกำแพงเพชร	ข้าว	การใช้สารชีวภัณฑ์ในการป้องกันกำจัดศัตรูข้าว
๒	นายสำเนา นาคสวัสดิ์ โทร. ๐๙๓-๖๔๕๒๕๑	หนองหลวง	ลานกระบือ	ข้าว	๑. การลดต้นทุนการผลิตข้าว ๒. การผลิตเมล็ดพันธุ์ข้าว
๓	นายพิพัฒน์ เพิ่มพิพัฒน์ โทร. ๐๘๓-๘๗๓๒๒๓๕	ลานดอกไม้ตก	โกสัมพีนคร	ข้าว	๑. การลดต้นทุนการผลิตข้าว ๒. ส่งเสริมการใช้เมล็ดข้าวพันธุ์ดี
๔	นายสมาน ลุนพงษ์ โทร. ๐๘๗-๓๐๖๒๒๗๙	ทุ่งทอง	ทรายทองวัฒนา	ข้าว	๑. การลดต้นทุนการผลิตข้าว ๒. การผลิตข้าวอินทรีย์
๕	นายสมมาตร บุญฤทธิ์ โทร. ๐๘๖-๒๐๗๑๒๘๕	มหาชัย	ไตรงาม	ข้าว	๑. การใช้สารชีวภาพกำจัดแมลงศัตรูพืช ๒. การลดต้นทุนการผลิตข้าว ๓. การใช้ปุ๋ยตามค่าการวิเคราะห์ดิน ๔. การผลิตข้าวปลอดภัย(GAP)
๖	นายเล็ก เกตุนาค โทร. ๐๖๑-๖๘๔๑๙๖๙	เขาคีรีส	พรานกระต่าย	ข้าว	๑. การปลูกข้าวปลอดภัย ๒. การปรับปรุงบำรุงดิน
๗	นายอำนาจ สุขกัลยา โทร. ๐๙๕-๔๐๑๖๒๖๙	ระหาน	บึงสามัคคี	ผัก	การจัดการศัตรูพืชแบบผสมผสาน
๘	นายประสิทธิ์ พรายสังข์ โทร. ๐๙๓-๒๒๕๑๙๙๑	คลองน้ำไหล	คลองลาน	มันสำปะหลัง	๑. การลดต้นทุนมันสำปะหลัง ๒. การเพิ่มผลผลิตมันสำปะหลัง
๙	นายสรรเสริญ สวรรค์บรรพต โทร. ๐๘๗-๑๙๙๕๕๘๙	วังสามหมอ	ขามเฒ่า	มันสำปะหลัง	๑. การเพิ่มประสิทธิภาพการผลิตมันสำปะหลัง ๒. การปลูกพืชทางเลือกทดแทนการปลูกมันสำปะหลัง
๑๐	นางบังอร สีมารัก โทร. ๐๘๖-๙๓๒๒๐๔๗	หัวถนน	คลองขลุง	ข้าว	๑. การลดต้นทุนการผลิตข้าว ๒. การใช้สารชีวภัณฑ์ลดต้นทุน
๑๑	นายวิเชียร ขุนพิลึก โทร. ๐๘๗-๓๑๒๐๗๔๗	โพธิ์ทอง	ปางศิลาทอง	ข้าว	๑. การลดต้นทุนข้าว ๒. การเพิ่มผลผลิตข้าว

ข้อมูล : กองวิจัยและพัฒนางานส่งเสริมการเกษตร กรมส่งเสริมการเกษตร (ปรับปรุงข้อมูล ณ เดือนกุมภาพันธ์ ๒๕๖๔)

## ๕.๑๑ ข้อมูลอาสาสมัครเกษตร จังหวัดกำแพงเพชร

จังหวัดกำแพงเพชร มีอาสาสมัครเกษตรหมู่บ้าน รวม ๙๕๘ คน (หมู่บ้านละ ๑ คน) โดยจำนวนจากการนับซ้ำสาขา (๑ คน สามารถเป็นอาสาสมัครเกษตร ได้หลายสาขา) พบว่า อาสาสมัครเกษตร ประเภทครูบัญชี มีจำนวนรวม ๙๔ คน หมอдинอาสา ๑,๐๒๐ คน ประมงอาสา ๘๖ คน เศรษฐกิจการเกษตรอาสา ๑๒ คน ครูยาง ๑๑ คน อาสาสมัครปฏิรูปที่ดินเพื่อเกษตรกรรม ๕๑ คน อาสาสมัครเกษตรและสหกรณ์ ๐ คน อาสาปศุสัตว์ ๔๓๕ คน อาสาฝนหลวง ๔๑ คน อาสาสมัครสหกรณ์ ๑๕ คน อาสาสมัครชลประทาน ๖๖ คน ขาวนาอาสา ๑๗ คน เกษตรหมู่บ้าน ๑,๑๖๑ คน สารวัตรเกษตรอาสา ๔๙ คน ไหมอาสา ๑๖ คน และ Q อาสา ๑๖ คน

### ตารางที่ ๗๖ ข้อมูลอาสาสมัครเกษตร จังหวัดกำแพงเพชร

ประเภท	รวมทั้งสิ้น	เมืองกำแพงเพชร	ไทรงาม	คลองลาน	ขาณุวรลักษบุรี	คลองขลุง	พรานกระต่าย	ลานกระบือ	ทรายทองวัฒนา	ปางศิลาทอง	บึงสามัคคี	โกสัมพีนคร
ครูบัญชี	๙๔	๑๑	๑๐	๘	๑๐	๑๘	๑๑	๔	๕	๑๐	๓	๔
หมอдинอาสา	๑,๐๒๐	๒๒๑	๗๘	๗๓	๑๕๗	๑๑๓	๑๒๒	๗๔	๔๑	๔๕	๔๘	๔๘
ประมงอาสา	๘๖	๑๐	๓	๑๒	๑๐	๑๒	๑๕	๘	๔	๑๒	๐	๐
เศรษฐกิจการเกษตรอาสา	๑๒	๑	๑	๑	๒	๑	๑	๑	๑	๑	๑	๑
ครูยาง	๑๑	๖	๑	๐	๑	๓	๐	๐	๐	๐	๐	๐
อาสาสมัครปฏิรูปที่ดินเพื่อเกษตรกรรม	๕๑	๓	๐	๘	๑๖	๘	๐	๐	๑๒	๓	๐	๑
อาสาสมัครเกษตรและสหกรณ์	๐	๐	๐	๐	๐	๐	๐	๐	๐	๐	๐	๐
อาสาปศุสัตว์	๔๓๕	๑๙	๑๕	๓๔	๔๐	๑๑๐	๔๙	๒๕	๓๕	๖๐	๒๔	๒๔
อาสาฝนหลวง	๔๑	๘	๑	๕	๔	๒	๓	๗	๑	๐	๙	๑
อาสาสมัครสหกรณ์	๑๕	๒	๐	๒	๒	๑	๒	๒	๐	๑	๐	๓
อาสาสมัครชลประทาน	๖๖	๖	๒๗	๓	๒	๓	๖	๑	๗	๐	๑๐	๐
ขาวนาอาสา	๑๗	๑	๐	๐	๐	๑	๑๔	๐	๑	๐	๐	๐
เกษตรหมู่บ้าน	๑,๑๖๑	๒๘๒	๗๔	๙๘	๑๗๕	๑๐๙	๑๖๐	๗๔	๓๘	๔๓	๔๕	๖๓
สารวัตรเกษตรอาสา	๔๙	๖	๒๖	๐	๑	๐	๕	๔	๕	๑	๑	๐
ไหมอาสา	๑๖	๐	๒	๒	๗	๐	๒	๐	๐	๒	๐	๑
Q อาสา	๑๖	๒	๐	๐	๐	๓	๕	๐	๐	๒	๓	๑
รวมสาขา (นับซ้ำ)	๓,๐๙๑	๕๗๘	๒๓๘	๒๔๗	๔๒๗	๓๘๔	๓๙๕	๒๐๐	๑๕๐	๑๘๐	๑๔๔	๑๔๗
รวมบุคคล (ไม่นับซ้ำ)	๒,๗๖๒	๕๓๙	๒๐๓	๒๑๕	๓๘๖	๓๓๔	๓๕๕	๑๗๓	๑๒๗	๑๖๑	๑๓๑	๑๓๗

ที่มา : สำนักงานเกษตรจังหวัดกำแพงเพชร

## ๕.๑๒ ข้อมูลการปฏิรูปที่ดินจังหวัดกำแพงเพชร

จังหวัดกำแพงเพชร มีที่ดินชุมชนและที่ดินเกษตรกรรม ดังนี้

- ที่ดินชุมชน มีพื้นที่ดำเนินการรังวัด จำนวน ๓๙,๙๓๒ แปลง พื้นที่ ๓๕,๒๕๖ ไร่ จำนวนผู้ถือครองที่ดิน ๓๘,๘๒๒ ราย เป็นพื้นที่จัดแล้ว จำนวน ๓๕,๖๖๕ แปลง พื้นที่ ๓๐,๙๙๐ ไร่ จำนวนผู้ถือครองที่ดิน ๓๕,๑๖๒ ราย

- สำหรับที่ดินเกษตรกรรม พบว่า จังหวัดกำแพงเพชร มีที่ดินเกษตรกรรม ซึ่งเป็นพื้นที่ดำเนินการรังวัด จำนวน ๑๐๗,๒๕๓ แปลง พื้นที่ ๑,๕๔๗,๓๓๔ ไร่ จำนวนผู้ถือครองที่ดิน ๘๙,๑๗๓ ราย และเป็นพื้นที่จัดแล้ว จำนวน ๑๐๑,๙๗๕ แปลง พื้นที่ ๑,๔๔๐,๓๙๓ ไร่ จำนวนผู้ถือครองที่ดิน ๘๕,๑๓๓ ราย

### ตารางที่ ๗๗ ข้อมูลการปฏิรูปที่ดินจังหวัดกำแพงเพชร

อำเภอ	ที่ดินชุมชน						ที่ดินเกษตรกรรม					
	พื้นที่ดำเนินการรังวัด			พื้นที่จัดแล้ว			พื้นที่ดำเนินการรังวัด			พื้นที่จัดแล้ว		
	ราย	แปลง	ไร่	ราย	แปลง	ไร่	ราย	แปลง	ไร่	ราย	แปลง	ไร่
โกสัมพีนคร	๑,๐๘๕	๑,๑๐๙	๙๙๕	๑,๐๕๓	๑,๐๗๗	๙๗๑	๓,๓๓๖	๔,๑๕๒	๖๓,๐๓๒	๓,๑๒๓	๓,๘๓๔	๕๙,๐๓๒
ขามเฒ่า	๔,๘๙๐	๕,๐๑๕	๕,๑๓๘	๔,๕๐๕	๔,๕๘๑	๔,๖๘๒	๑๔,๕๖๐	๑๗,๗๗๙	๒๘๕,๔๐๙	๑๔,๑๔๓	๑๗,๒๓๖	๒๗๔,๖๑๕
คลองขลุง	๑,๖๘๙	๑,๗๓๖	๑,๖๔๙	๑,๖๔๓	๑,๖๗๙	๑,๕๙๒	๕,๗๑๒	๖,๙๐๒	๙๘,๗๑๕	๕,๕๕๘	๖,๖๘๔	๙๕,๘๑๙
คลองลาน	๔,๗๐๗	๔,๘๖๔	๔,๒๗๖	๔,๒๖๔	๔,๓๒๐	๓,๖๒๓	๘,๙๖๓	๑๐,๖๖๕	๑๓๗,๔๒๓	๘,๕๖๗	๑๐,๑๔๗	๑๓๐,๔๓๔
ทรายทองวัฒนา	๓,๐๗๒	๓,๒๔๐	๒,๔๐๓	๒,๗๐๘	๒,๗๖๑	๑,๙๗๐	๔,๔๕๐	๕,๓๖๖	๙๑,๙๗๑	๔,๑๙๖	๕,๐๕๔	๗๗,๖๗๔
ไทรงาม	๗,๒๔๗	๗,๕๒๑	๖,๐๓๐	๖,๒๗๔	๖,๓๔๖	๔,๘๙๙	๑๒,๔๔๓	๑๔,๕๕๕	๒๓๖,๕๒๐	๑๑,๘๕๗	๑๓,๗๕๖	๒๑๒,๗๑๑
ปางศิลาทอง	๔,๐๘๔	๔,๒๐๓	๓,๘๕๘	๓,๘๕๖	๓,๙๔๗	๓,๔๙๒	๘,๑๙๗	๙,๗๗๒	๑๓๖,๓๕๖	๗,๘๕๗	๙,๓๔๗	๑๓๐,๔๗๐
พรานกระต่าย	๑,๔๘๘	๑,๕๑๐	๑,๓๕๔	๑,๔๖๕	๑,๔๘๗	๑,๓๓๑	๖,๐๙๐	๗,๕๕๗	๙๒,๗๓๐	๕,๙๘๙	๗,๔๔๐	๙๐,๓๖๓
เมืองกำแพงเพชร	๖,๕๕๗	๖,๖๕๓	๕,๙๗๕	๕,๗๒๗	๕,๗๖๗	๕,๑๘๖	๑๕,๕๕๒	๑๘,๔๗๗	๒๕๘,๔๙๕	๑๔,๒๖๔	๑๖,๘๑๙	๒๒๘,๘๗๘
ลานกระบือ	๔,๐๐๓	๔,๐๘๑	๓,๕๗๘	๓,๖๖๗	๓,๗๐๐	๓,๒๔๔	๙,๘๘๐	๑๒,๐๒๘	๑๔๖,๖๘๓	๙,๕๗๙	๑๑,๖๕๘	๑๔๐,๓๙๗
รวม	๓๘,๘๒๒	๓๙,๙๓๒	๓๕,๒๕๖	๓๕,๑๖๒	๓๕,๖๖๕	๓๐,๙๙๐	๘๙,๑๗๓	๑๐๗,๒๕๓	๑,๕๔๗,๓๓๔	๘๕,๑๓๓	๑๐๑,๙๗๕	๑,๔๔๐,๓๙๓

ที่มา : สำนักงานปฏิรูปที่ดินจังหวัดกำแพงเพชร



## ๕.๑๓ ข้อมูลปราชญ์ชาวบ้าน

จังหวัดกำแพงเพชร มีปราชญ์ชาวบ้าน จำนวน ๒ ราย ดังนี้

### ๑. นางตฤณศร สัมทับ รับผิดชอบของศูนย์เครือข่ายปราชญ์ชาวบ้าน

ชื่อศูนย์เครือข่ายปราชญ์ชาวบ้าน : ศูนย์เรียนรู้ชีวิตพอเพียง สถานที่ตั้ง เลขที่ ๒๑ หมู่ ๒ บ้านดาดทองเจริญ ต.อ่างทอง อ.เมือง จ.กำแพงเพชร

โทรศัพท์ : ๐๘๑-๙๕๓๓๒๐๔



### ๒. สิบตรี กอบสุข สิงห์แรง รับผิดชอบของศูนย์เครือข่ายปราชญ์ชาวบ้าน

ชื่อศูนย์เครือข่ายปราชญ์ชาวบ้าน : ศูนย์เรียนรู้เศรษฐกิจพอเพียงบ้านหนองบง สถานที่ตั้ง เลขที่ ๘๙ หมู่ที่ ๒๑ บ้านหนองบง ต.โกสัมพีนคร อ.โกสัมพีนคร จ.กำแพงเพชร

โทรศัพท์ : ๐๙-๖๖๖๗๗๔๑๔



## ๕.๑๔ ข้อมูลแหล่งแปรรูป/ตลาดกระจายสินค้าเกษตรที่สำคัญ

ตารางที่ ๗๘ ตารางแสดงข้อมูลแหล่งแปรรูป/ตลาดกระจายสินค้าเกษตรที่สำคัญ

ลำดับ	แหล่งจำหน่าย/จุดจำหน่ายสินค้า	สถานที่	หมายเหตุ
๑	ศูนย์แสดงและจำหน่ายสินค้าผลิตภัณฑ์ OTOP จังหวัดกำแพงเพชร (OTOP SHOP)	ใกล้สำนักงานเกษตรจังหวัดกำแพงเพชร อ.เมือง จ.กำแพงเพชร	จำหน่ายสินค้า และผลิตภัณฑ์ OTOP ของจังหวัดกำแพงเพชร
๒	งานประเพณีประจำจังหวัดกำแพงเพชร	งานสารทไทย กล้วยไข่ และของดีเมืองกำแพง/ งานนพระเล่นเพลง จังหวัดกำแพงเพชร	การจัดจำหน่ายสินค้า OTOP และผลิตภัณฑ์ชุมชนตามความสมัครใจ โดยกรมพัฒนาชุมชนจะแจ้งหนังสือไปยัง ที่ว่าการอำเภอ แต่ละอำเภอ เพื่อแจ้งไปยังผู้ประกอบการที่มีความประสงค์จะจัดจำหน่ายสินค้า
๓	- งานจัดแสดงและจำหน่ายผลิตภัณฑ์ OTOP ของกรมพัฒนาชุมชน - งาน OTOP Midyear - งานศิลปาชีพ - งาน OTOP City - งาน OTOP To The Town - งาน OTOP ภูมิภาค ๕ ครั้ง ตามภูมิภาคทั้ง ๕ ภาค	จำหน่ายตามสถานที่ ที่กรมพัฒนาชุมชน ส่วนกลาง กำหนด	คัดเลือก OTOP ระดับ ๓ - ๕ ดาว เท่านั้น
๔	ศูนย์สาธิตการตลาด ประจำจังหวัดกำแพงเพชร	อ.ทรายทองวัฒนา  อ.พรานกระต่าย อ.คลองขลุง	จำหน่ายสินค้า OTOP และผลิตภัณฑ์ชุมชน รวมทั้งเป็นศูนย์สาธิตของชุมชน
๕	จังหวัดเคลื่อนที่ จังหวัดกำแพงเพชร	บูธจำหน่ายและจัดแสดงสินค้าชุมชนของ สำนักงานพัฒนาชุมชนจังหวัดกำแพงเพชร ร่วมกับจังหวัดเคลื่อนที่	จำหน่ายสินค้าผลิตภัณฑ์ชุมชน และสินค้า OTOP ของจังหวัดกำแพงเพชร
๖	ตลาดเกษตรกร	ตลาดเกษตรกร หน้าสำนักงานเกษตรจังหวัดกำแพงเพชร	ดำเนินการโดย สำนักงานเกษตรจังหวัดกำแพงเพชร
๗	ตลาดกรีน มาร์เก็ต	โรงพยาบาลกำแพงเพชร	โรงพยาบาลกำแพงเพชร ร่วมกับหน่วยงานสังกัดกระทรวงเกษตรและสหกรณ์จังหวัดกำแพงเพชรและสำนักงานพาณิชย์จังหวัด

ที่มา : สำนักงานพัฒนาชุมชนจังหวัดกำแพงเพชร

# ข้อมูลพื้นฐานด้านการเกษตรและสหกรณ์ ข้อมูลทั่วไปของจังหวัดกำแพงเพชร

## ที่ปรึกษา

นายอนันต์ โขจิตพิพัฒน์ เกษตรและสหกรณ์จังหวัดกำแพงเพชร

## รวบรวม/วิเคราะห์/จัดทำ

นางสาวสรพรมงคล บุญกัน

นักวิเคราะห์นโยบายและแผนชำนาญการ

กลุ่มสารสนเทศการเกษตร

สำนักงานเกษตรและสหกรณ์จังหวัดกำแพงเพชร

## ดำเนินการ

กลุ่มสารสนเทศการเกษตร สำนักงานเกษตรและสหกรณ์จังหวัดกำแพงเพชร

สำนักงานเกษตรและสหกรณ์จังหวัดกำแพงเพชร

สำนักงานปลัดกระทรวงเกษตรและสหกรณ์

ศูนย์ราชการจังหวัดกำแพงเพชร (ชั้น 3) ถ.กำแพงเพชร -สุโขทัย ต.หนองปลิง อ.เมือง

จ.กำแพงเพชร 62000