



ข้อมูลพื้นฐานด้านเกษตรกรรม จังหวัดกำแพงเพชร

ข้อมูลทั่วไปของ

ปี พ.ศ.2566



รวบรวม : สำนักงานเกษตรและสหกรณ์จังหวัดกำแพงเพชร
ข้อมูล : หน่วยงานสังกัดกระทรวงเกษตรและสหกรณ์

คำนำ

สำนักงานเกษตรและสหกรณ์จังหวัดกำแพงเพชร โดยศูนย์ข้อมูลด้านการเกษตรและสหกรณ์ ได้ดำเนินการรวบรวมสถิติข้อมูลด้านการเกษตร และจัดทำเล่มข้อมูลพื้นฐานด้านการเกษตร ข้อมูลทั่วไปของจังหวัดกำแพงเพชร ประกอบด้วย 1) ข้อมูลทั่วไปของจังหวัดกำแพงเพชร ได้แก่ ข้อมูลด้านกายภาพ ข้อมูลด้านการปกครอง ข้อมูลด้านโครงสร้างพื้นฐานและสาธารณูปโภค ข้อมูลด้านเศรษฐกิจของจังหวัด และ 2) ข้อมูลพื้นฐานด้านการเกษตรและสหกรณ์ของจังหวัดกำแพงเพชร ได้แก่ ข้อมูลพืชเศรษฐกิจของจังหวัด ข้อมูลด้านประมง ข้อมูลด้านปศุสัตว์ ข้อมูลสถาบันเกษตรกรและองค์กรเกษตรกร ข้อมูลอาสาสมัครเกษตรกร ข้อมูลศูนย์ปราชญ์ชาวบ้าน ศูนย์เรียนรู้การเพิ่มประสิทธิภาพการผลิตสินค้าเกษตรประจำอำเภอ รวมทั้งข้อมูลสินค้า OTOP ของจังหวัด และโครงการชุมชนท่องเที่ยว OTOP นวัตวิถี ข้อมูลแหล่งแปรรูป/ตลาดกระจายสินค้าเกษตรที่สำคัญ เป็นต้น โดยมีวัตถุประสงค์เพื่อใช้เป็นข้อมูลประกอบการจัดทำแผนพัฒนาจังหวัด/กลุ่มจังหวัด แผนปฏิบัติราชการ แผนพัฒนาการเกษตร และสหกรณ์จังหวัดกำแพงเพชร เพื่อใช้ประกอบ การตรวจราชการ และเพื่อใช้เป็นข้อมูลพื้นฐานด้านการเกษตรและสหกรณ์ของจังหวัดสำหรับผู้บริหาร หรือใช้ตามวัตถุประสงค์ของส่วนราชการอื่นที่เกี่ยวข้อง

สำนักงานเกษตรและสหกรณ์จังหวัดกำแพงเพชร ได้รับการสนับสนุนข้อมูลจากหน่วยงานสังกัดกระทรวงเกษตรและสหกรณ์ และหน่วยงานที่เกี่ยวข้องเป็นอย่างดี จึงขอขอบพระคุณทุกหน่วยงาน มา ณ โอกาสนี้ และหวังเป็นอย่างยิ่งว่า ข้อมูลพื้นฐานด้านการเกษตร ข้อมูลทั่วไปของจังหวัดกำแพงเพชร เล่มนี้ จะเป็นประโยชน์ต่อหน่วยงานราชการ ภาคเอกชน สถาบันการศึกษา และผู้ที่สนใจ

สำนักงานเกษตรและสหกรณ์จังหวัดกำแพงเพชร

มีนาคม 2566

สารบัญ

	หน้า
ส่วนที่ 1 ข้อมูลทั่วไปของจังหวัดกำแพงเพชร	1
1. ประวัติความเป็นมา	1
2. ข้อมูลผู้บริหารจังหวัดกำแพงเพชร	4
3. ที่ตั้งและอาณาเขต	5
4. ขนาดพื้นที่	6
5. ข้อมูลการเดินทาง	6
6. ลักษณะภูมิประเทศ	7
7. ลักษณะภูมิอากาศ	8
8. ทรัพยากรธรรมชาติ	10
9. ข้อมูลด้านประชากร	15
10. โครงสร้างพื้นฐาน	18
11. ข้อมูลด้านเศรษฐกิจของจังหวัดกำแพงเพชร	23
12. ด้านพาณิชย์กรรม	29
13. ด้านอุตสาหกรรม	30
14. สินค้าหนึ่งตำบลหนึ่งผลิตภัณฑ์ (OTOP)	31
15. ชุมชนท่องเที่ยว OTOP นวัตวิถี	33
ส่วนที่ 2 ข้อมูลพื้นฐานด้านการเกษตร	34
1. การบริหารจัดการน้ำ	34
2. การใช้ที่ดินเพื่อการเกษตร	39
3. ข้อมูลด้านการเกษตรที่สำคัญ	43
4. การรับรองมาตรฐานสินค้าเกษตร	55
5. สินค้าเกษตรที่ได้รับรองสิ่งบ่งชี้ทางภูมิศาสตร์ (GI)	57
6. การพัฒนาเกษตรกรสู่ Smart Farmer และครูบัญชี	58
7. ร้านจำหน่ายปัจจัยการผลิตทางการเกษตร	58
8. ราคาสินค้าเกษตรที่สำคัญของจังหวัดกำแพงเพชร	59
9. ข้อมูลด้านอุตสาหกรรมการเกษตร	59
10. ข้อมูลแหล่งแปรรูป และตลาดกระจายสินค้าเกษตรที่สำคัญ	61
11. ข้อมูลด้านสหกรณ์ และกลุ่มเกษตรกร	62
12. วิสาหกิจชุมชน	63
13. ศูนย์เรียนรู้ด้านการเกษตรที่สำคัญของจังหวัดกำแพงเพชร	65
14. การส่งเสริมการเกษตรระบบแปลงใหญ่	68
15. อาสาสมัครเกษตร จังหวัดกำแพงเพชร	69
16. ประชาชนชาวบ้าน	70
17. ธนาคารเพื่อการเกษตรและสหกรณ์การเกษตร (ธ.ก.ส.)	71

สารบัญตาราง

	หน้า
ตารางที่ 1 สถิติปริมาณฝน ปี 2556 - 2565	8
ตารางที่ 2 สถิติอุณหภูมิสูงสุด – ต่ำสุด ปี 2561 - 2565	8
ตารางที่ 3 ตารางความชื้นสัมพัทธ์เฉลี่ย ปี 2561 – 2565	9
ตารางที่ 4 เนื้อที่ป่าไม้ จังหวัดกำแพงเพชร ปี 2556 – 2565	10
ตารางที่ 5 พื้นที่ในเขตลุ่มน้ำปิงของจังหวัดต่างๆ	12
ตารางที่ 6 พื้นที่ในเขตลุ่มน้ำยมในเขตจังหวัดต่างๆ	13
ตารางที่ 7 บ่อบาดาลจังหวัดกำแพงเพชร ปี 2565	14
ตารางที่ 8 เขตการปกครองของจังหวัดกำแพงเพชร	15
ตารางที่ 9 จำนวนประชากรของจังหวัดกำแพงเพชร	15
ตารางที่ 10 จำนวนประชากรชาวไทยภูเขาของจังหวัดกำแพงเพชร	16
ตารางที่ 11 จำนวนศาสนิกชนที่นับถือพุทธศาสนาจำแนกตามนิกาย	17
ตารางที่ 12 จำนวนศาสนิกชนที่นับถือศาสนาอิสลาม และคริสต์ศาสนา จำแนกตามนิกาย	17
ตารางที่ 13 การให้บริการไฟฟ้าในพื้นที่จังหวัดกำแพงเพชร ของการไฟฟ้าส่วนภูมิภาค (กฟภ.)	20
ตารางที่ 14 ครัมเรือที่เข้าถึงไฟฟ้า	20
ตารางที่ 15 ครัมเรือที่เข้าถึงน้ำประปาของการประปาส่วนภูมิภาค	21
ตารางที่ 16 การเข้าถึงน้ำประปาของประชาชนในหมู่บ้านในอำเภอต่าง ๆ	22
ตารางที่ 17 ประชากรที่เข้าถึงอินเทอร์เน็ต	22
ตารางที่ 18 ผลิตภัณฑ์มวลรวมจังหวัด (GPP) ณ ราคาประจำปี : ปี 2563	23
ตารางที่ 19 แสดงมูลค่าผลิตภัณฑ์มวลรวมจังหวัดต่อหัว ของจังหวัดกำแพงเพชร ปี 2556 – 2563	24
ตารางที่ 20 สรุปรภาพรวมเศรษฐกิจและแนวโน้มของจังหวัดกำแพงเพชร	26
ตารางที่ 21 รายได้โดยเฉลี่ยต่อเดือนต่อครัวเรือน ปี 2545 – 2564	28
ตารางที่ 22 อัตราการเปลี่ยนแปลงของรายได้เฉลี่ยของครัวเรือน ปี 2556 – 2564	28
ตารางที่ 23 ธุรกิจนิติบุคคล	29
ตารางที่ 24 นิติบุคคลจดทะเบียนตั้งใหม่และเลิก ประจำปี 2562	29
ตารางที่ 25 การเงิน/การธนาคาร	29
ตารางที่ 26 จำนวนโรงงานอุตสาหกรรมในจังหวัดกำแพงเพชร	30
ตารางที่ 27 จำนวนโรงงานอุตสาหกรรม (แยกตามหมวดอุตสาหกรรม)	30
ตารางที่ 28 จำนวนสินค้าหนึ่งตำบลหนึ่งผลิตภัณฑ์ (OTOP)	31
ตารางที่ 29 ผู้ประกอบการหนึ่งตำบลหนึ่งผลิตภัณฑ์ (OTOP)	31
ตารางที่ 30 ข้อมูลสินค้า และผู้ประกอบการหนึ่งตำบลหนึ่งผลิตภัณฑ์ (OTOP) รายอำเภอ	32
ตารางที่ 31 สินค้าหนึ่งตำบลหนึ่งผลิตภัณฑ์ (OTOP) จังหวัดกำแพงเพชร (20 อันดับแรก)	32
ตารางที่ 32 ชุมชนท่องเที่ยว OTOP นวัตวิถี และหมู่บ้าน OTOP เพื่อการท่องเที่ยว	33
ตารางที่ 33 โครงการชลประทานขนาดเล็ก ประเภทอ่างเก็บน้ำ	37
ตารางที่ 34 ข้อมูลพื้นที่ชลประทานของจังหวัดกำแพงเพชร	37
ตารางที่ 35 จำนวนแหล่งน้ำตามประเภทแหล่งน้ำ เป็นรายอำเภอ ปี 2565	38

สารบัญตาราง (ต่อ)

	หน้า
ตารางที่ 36	จำนวนสระน้ำในไร่นา ขนาด 1,260 ลบ.เมตร ของจังหวัดกำแพงเพชร 38
ตารางที่ 37	การใช้ที่ดินของจังหวัดกำแพงเพชร ปี 2565 โดยกรมพัฒนาที่ดิน 39
ตารางที่ 38	เขตความเหมาะสมสำหรับพืชเศรษฐกิจ ตามแผนที่ Agri-Map 40
ตารางที่ 39	ข้อมูลพื้นที่เพาะปลูกตามชั้นความเหมาะสมของดิน ข้อมูลปี 2564 41
ตารางที่ 40	พื้นที่ในเขตปฏิรูปที่ดินจังหวัดกำแพงเพชร 42
ตารางที่ 41	จำนวนคร่าวเรือนที่ขึ้นทะเบียนเกษตรกร สิ้นสุดถึงวันที่ 24 มี.ค. 2566 43
ตารางที่ 42	จำนวนคร่าวเรือนเกษตรกรของจังหวัดกำแพงเพชร 43
ตารางที่ 43	ข้อมูลการขึ้นทะเบียนเกษตรกร กรมส่งเสริมการเกษตร ปี 2565 44
ตารางที่ 44	ข้อมูลการขึ้นทะเบียนเกษตรกร กรมปศุสัตว์ 44
ตารางที่ 45	ข้อมูลการขึ้นทะเบียนเกษตรกรผู้เพาะเลี้ยงสัตว์น้ำจืด กรมประมง 45
ตารางที่ 46	ข้อมูลการขึ้นทะเบียนเกษตรกรผู้ปลูกยางพารา การยางแห่งประเทศไทย 45
ตารางที่ 47	แรงงานภาคการเกษตร จังหวัดกำแพงเพชร ปี 2560 – 2565 45
ตารางที่ 48	ข้าวนาปี : เนื้อที่เก็บเกี่ยว ผลผลิต และผลผลิตเฉลี่ยต่อไร่ ปีเพาะปลูก 2564/65 46
ตารางที่ 49	ข้าวนาปรัง : เนื้อที่เก็บเกี่ยว ผลผลิต และผลผลิตเฉลี่ยต่อไร่ ปีเพาะปลูก 2564/65 46
ตารางที่ 50	มันสำปะหลังโรงงาน : เนื้อที่เพาะปลูก เนื้อที่เก็บเกี่ยว ผลผลิต และผลผลิตเฉลี่ยต่อไร่ ปีเพาะปลูก 2564/65 47
ตารางที่ 51	อ้อยโรงงาน: เนื้อที่เพาะปลูก เนื้อที่เก็บเกี่ยว ผลผลิต และผลผลิตเฉลี่ยต่อไร่ ปีเพาะปลูก 2564/65 47
ตารางที่ 52.1	ข้าวโพดเลี้ยงสัตว์ (รุ่นที่ 1) : เนื้อที่เพาะปลูก เนื้อที่เก็บเกี่ยว ผลผลิต และผลผลิตเฉลี่ยต่อไร่ ปีเพาะปลูก 2564/65 48
ตารางที่ 52.2	ข้าวโพดเลี้ยงสัตว์ (รุ่นที่ 2) : เนื้อที่เพาะปลูก เนื้อที่เก็บเกี่ยว ผลผลิต และผลผลิตเฉลี่ยต่อไร่ ปีเพาะปลูก 2564/65 48
ตารางที่ 53	ปาล์มน้ำมัน: เนื้อที่เพาะปลูก เนื้อที่เก็บเกี่ยว ผลผลิต และผลผลิตเฉลี่ยต่อไร่ ปีเพาะปลูก 2564 49
ตารางที่ 54	กล้วยไข่: เนื้อที่เพาะปลูก เนื้อที่เก็บเกี่ยว ผลผลิต และผลผลิตเฉลี่ยต่อไร่ ปีเพาะปลูก 2564 49
ตารางที่ 55	ข้อมูลการผลิต ยางพารา ปีเพาะปลูก 2564/2565 50
ตารางที่ 56	ข้อมูลการผลิต สุกกร ปี 2565 50
ตารางที่ 57	ข้อมูลการผลิต ไก่เนื้อ ปี 2565 51
ตารางที่ 58	ข้อมูลการผลิต กระจับปี่ ปี 2565 51
ตารางที่ 59	ข้อมูลการผลิต แกะ ปี 2565 51
ตารางที่ 60	ข้อมูลการผลิต โคเนื้อ ปี 2565 52
ตารางที่ 61	ข้อมูลการผลิต แพะ ปี 2565 52
ตารางที่ 62	ข้อมูลการผลิต ไข่ไก่ ปี 2565 53
ตารางที่ 63	ข้อมูลการผลิต ไข่เป็ด ปี 2565 53

สารบัญตาราง (ต่อ)

	หน้า
ตารางที่ 64 การเพาะเลี้ยงสัตว์น้ำในพื้นที่น้ำจืด บ่อ กระจก เนื้อที่ และปริมาณสัตว์น้ำจืด ที่จับได้จากการทำประมงน้ำจืด ปี 2565	54
ตารางที่ 65 ข้อมูลสัตว์น้ำในแหล่งน้ำธรรมชาติจังหวัดกำแพงเพชร	54
ตารางที่ 66 การผลิตสินค้าประมงที่สำคัญของจังหวัด ปี 2565	55
ตารางที่ 67 การรับรองมาตรฐานสินค้าเกษตร ของจังหวัดกำแพงเพชร	55
ตารางที่ 68 ผลการตรวจรับรองแหล่งผลิตพืช GAP ของจังหวัดกำแพงเพชร	55
ตารางที่ 69 เป้าหมายการดำเนินงาน คุณภาพและมาตรฐานในการรับรอง สินค้าเกษตร ปีงบประมาณ 2566	56
ตารางที่ 70 การรับรองมาตรฐาน ข้าว GAP และข้าวอินทรีย์	56
ตารางที่ 71 การรับรองมาตรฐานสินค้าเกษตรด้านปศุสัตว์	56
ตารางที่ 72 การรับรองมาตรฐานสินค้าเกษตรด้านประมง	56
ตารางที่ 73 การรับรองมาตรฐานสินค้าเกษตรอินทรีย์ PGS ปี 2564	57
ตารางที่ 74 จำนวนผู้ผลิตและผู้ประกอบการ ที่ผ่านการรับรองมาตรฐานฯ กล้วยไข่ GI ปี 2566	57
ตารางที่ 75 การพัฒนาเกษตรกรสู่ Smart Farmer และครูบัญชี	58
ตารางที่ 76 ข้อมูลร้านจำหน่ายปัจจัยการผลิตทางการเกษตรในจังหวัดกำแพงเพชร	58
ตารางที่ 77 ข้อมูลราคาสินค้าเกษตรเฉลี่ย ปี 2561 – 2565	59
ตารางที่ 78 จำนวนโรงสีข้าวในจังหวัดกำแพงเพชร	59
ตารางที่ 79 จำนวนลานมัน/โรงงานแปรรูปมันสำปะหลังในจังหวัดกำแพงเพชร	59
ตารางที่ 80 จำนวนโรงงานน้ำตาล และโรงงานไฟฟ้าในจังหวัดกำแพงเพชร	60
ตารางที่ 81 จำนวนโรงงานอุตสาหกรรมแปรรูปข้าว อ้อย และมันสำปะหลัง ในจังหวัดกำแพงเพชร	60
ตารางที่ 82 แหล่งแปรรูป/ตลาดกระจายสินค้าเกษตรที่สำคัญ	61
ตารางที่ 83 ข้อมูลสหกรณ์ จำแนกตามประเภทสหกรณ์ ปี 2565	62
ตารางที่ 84 การจัดชั้นมาตรฐานคุณภาพสหกรณ์ในจังหวัด ปี 2565	62
ตารางที่ 85 การจัดชั้นมาตรฐานกลุ่มเกษตรกรในจังหวัด ปี 2564	62
ตารางที่ 86 จำนวนสมาชิกสหกรณ์ จำแนกตามประเภทสหกรณ์ ปี 2565	63
ตารางที่ 87 จำนวนและสมาชิกของวิสาหกิจชุมชน และเครือข่ายวิสาหกิจชุมชน	63
ตารางที่ 88 จำนวนวิสาหกิจชุมชน และเครือข่ายวิสาหกิจชุมชน จำแนกตามประเภทกิจการ	64
ตารางที่ 89 รายงานสรุปสถาบันเกษตรกร ของจังหวัดกำแพงเพชร	65
ตารางที่ 90 จำนวนศูนย์เรียนรู้ด้านการเกษตรที่สำคัญของจังหวัดกำแพงเพชร ปี 2565	65
ตารางที่ 91 ศูนย์เรียนรู้การเพิ่มประสิทธิภาพการผลิตสินค้าเกษตร จังหวัดกำแพงเพชร	66
ตารางที่ 92 ศูนย์ถ่ายทอดเทคโนโลยีด้านการพัฒนาที่ดิน กรมพัฒนาที่ดิน	67
ตารางที่ 93 ข้อมูลกลุ่มเกษตรกรระบบแปลงใหญ่ จังหวัดกำแพงเพชร	68
ตารางที่ 94 ข้อมูลอาสาสมัครเกษตร จังหวัดกำแพงเพชร	69
ตารางที่ 95 ธนาคารเพื่อการเกษตรและสหกรณ์การเกษตร (ธ.ก.ส.)	71

ส่วนที่ 1 ข้อมูลทั่วไปของจังหวัดกำแพงเพชร

1. ประวัติความเป็นมา

จังหวัดกำแพงเพชร เป็นเมืองเก่าที่นับว่ามีความสำคัญทางประวัติศาสตร์และเจริญรุ่งเรืองมาตั้งแต่สมัยทวารวดี เป็นที่ตั้งของเมืองโบราณหลายเมือง เช่น เมืองชากังราว นครชุม ไตรตรังษ์ เทพนคร และคนที นอกจากนี้เมืองกำแพงเพชรยังเป็นเมืองที่สองที่สมเด็จพระเจ้าตากสินมหาราชได้ครองเมือง มีบรรดาศักดิ์เป็น “พระยาวชิรปราการ” ต่อมาในปี พ.ศ. 2459 ได้เปลี่ยนเมืองกำแพงเพชรเป็นจังหวัดกำแพงเพชร

ตามประวัติศาสตร์กล่าวว่ากำแพงเพชรเป็นเมืองหน้าด่านของสุโขทัยมีฐานะเป็นเมืองลูกหลวงเดิมเรียกชื่อว่า “เมืองชากังราว” และมีเมืองบริวารรายล้อมอยู่เป็นจำนวนมาก เช่น เมืองไตรตรังษ์ เมืองเทพนคร ฯลฯ การที่กำแพงเพชรเป็นเมืองหน้าด่าน รับผิดชอบการติดต่ออยู่เสมอ จึงเป็นเมืองยุทธศาสตร์มีหลักฐานที่แสดงให้เห็นว่าเป็นเมืองที่มีความสำคัญทางประวัติศาสตร์มากมาย เช่น กำแพงเมือง คูเมือง ป้อมปราการ วัดโบราณ มีหลักฐานให้สันนิษฐานว่าเดิมเคยเป็นที่ตั้งของเมือง 2 เมือง คือ เมืองชากังราว และเมืองนครชุม โดยเมืองชากังราวสร้างขึ้นก่อน ตั้งอยู่ฝั่งตะวันออกของแม่น้ำปิง พระเจ้าเลอไท กษัตริย์องค์ที่ 2 แห่งราชวงศ์สุโขทัยเป็นผู้สร้างขึ้นเมื่อประมาณ พ.ศ. 1890 ต่อมาสมัยพระเจ้าลิไทกษัตริย์องค์ที่ 5 แห่งราชวงศ์สุโขทัยได้สร้างเมืองใหม่ขึ้นทางฝั่งตะวันตกของลำน้ำปิง คือ “เมืองนครชุม”

สมเด็จพระยาดำรงราชานุภาพได้ทรงบันทึกเรื่องกำแพงเมืองไว้ว่า “เป็นกำแพงเมืองที่เก่าแก่ มั่นคง ยังมีความสมบูรณ์มาก และเชื่อว่าสวยงามที่สุดในประเทศไทย”

ปัจจุบันจังหวัดกำแพงเพชรเป็นเมืองศูนย์กลางการท่องเที่ยวทางประวัติศาสตร์แห่งหนึ่ง เพราะมีโบราณสถานเก่าแก่ซึ่งก่อสร้างด้วยศิลาแลงหลายแห่งรวมอยู่ใน “อุทยานประวัติศาสตร์กำแพงเพชร” ที่ได้รับการพิจารณาคัดเลือกจากองค์การศึกษาวิทยาศาสตร์ และวัฒนธรรมแห่งสหประชาชาติ (UNESCO) ให้ขึ้นทะเบียนเป็นมรดกโลก เมื่อวันที่ 12 ธันวาคม 2534 รวมทั้งยังมีแหล่งท่องเที่ยวทางธรรมชาติที่สวยงามและน่าสนใจอีกด้วย เพราะพื้นที่ด้านตะวันตกของจังหวัดอุดมไปด้วยเทือกเขาสลับซับซ้อน อันเป็นต้นกำเนิดของสายธาร น้ำตก ถ้ำ ถ้ำแก่ง และแหล่งท่องเที่ยวทางธรรมชาติที่สวยงามมากมาย มีอุทยานแห่งชาติที่สวยงามเลื่องชื่อถึง 3 แห่ง ได้แก่ อุทยานแห่งชาติคลองลาน อุทยานแห่งชาติแม่วงก์ อุทยานแห่งชาติคลองวังเจ้า มีแหล่งท่องเที่ยวที่ขึ้นชื่อและเป็นที่รู้จัก เช่น น้ำตกคลองลาน น้ำตกคลองน้ำไหล แก่งเกาะร้อย ในเขตอุทยานแห่งชาติคลองลาน ช่องเข็ญยอดเขาโมโกจู น้ำตกคลองขลุง แก่งผาคอยนาง น้ำตกแม่กระสา น้ำตกแม่กิ น้ำตกแม่เฒ่า น้ำตกแม่วังค์ ในเขตอุทยานแห่งชาติแม่วงก์ น้ำตกคลองวังเจ้า น้ำตกคลองสมอกล้วย น้ำตกเต่าดำ น้ำตกคลองน้ำแดง ถ้ำเทพพนม ถ้ำประกายเพชร และสถานีพัฒนาการเกษตรที่สูงในสมเด็จพระนางเจ้าสิริกิติ์ พระบรมราชินีนาถ บ้านป่าคา ในเขตอุทยานแห่งชาติคลองวังเจ้า และยังมีเขตรักษาพันธุ์สัตว์ป่าอีก 1 แห่ง คือ เขตรักษาพันธุ์สัตว์ป่าเขาสนามเพรียง มีแหล่งท่องเที่ยวที่ขึ้นชื่อ เช่น น้ำตกวังชมพู ยอดเขาสน เป็นต้น นอกจากนี้ยังมีแหล่งท่องเที่ยวเชิงสุขภาพ ได้แก่ บ่อน้ำพุร้อนพระร่วง (สำนักงานจังหวัดกำแพงเพชร, 2565)



คำขวัญจังหวัดกำแพงเพชร

“กรุพระเครื่อง เมืองคนแกร่ง พระแสงฯ ล้ำค่า ศิลาแลงใหญ่ กล้วยไข่หวาน น้ำมันลานกระบือ เลื่องลือมรดกโลก”

ตราประจำจังหวัด เป็นรูปกำแพงเมืองประดับเพชรเปล่งประกายแห่งความงามโชติช่วงประดิษฐาน อยู่ในรูปวงกลม



รูปกำแพงเมือง หมายถึง กำแพงเมืองโบราณของเมืองกำแพงเพชร ซึ่งเป็นมรดกที่ล้ำค่าทางประวัติศาสตร์และโบราณคดีแสดงเกียรติประวัติที่น่าภาคภูมิใจของชาวเมืองนี้ และเป็นที่มาของชื่อจังหวัดกำแพงเพชร รูปวงกลม หมายถึง ความกลมเกลียว สัมผัสสามัคคี รักใคร่มีน้ำใจ เป็นอันหนึ่งอันเดียวกัน ของชาวกำแพงเพชรทั้งมวล

ความหมายโดยสรุป คือ กำแพงเพชรเป็นเมืองที่มีกำแพงเมืองมั่นคงแข็งแรงสวยงาม เป็นมรดกแห่งอดีตอันยิ่งใหญ่ประจักษ์พยานแห่งความรู้โรจน์โชติช่วงในอดีตที่น่าภาคภูมิใจ เมื่อมีความเจริญรุ่งเรืองผู้คนพลเมืองมีความสามัคคีรักใคร่กลมเกลียวกันเป็นอันดี

ประเพณีและวัฒนธรรมสำคัญ

1) **ประเพณีนบพระ เล่นเพลง** มีเรื่องเล่าต่อๆ กันมาว่า พญาลิไท กษัตริย์แห่งกรุงสุโขทัย เมื่อขึ้นครองราชย์ ณ กรุงสุโขทัย บรรดาหัวเมืองต่างๆ พากันแข็งเมือง ไม่ยอมอยู่ใต้อำนาจ ของพญาลิไท เช่น เมืองบางพาน เมืองคนที เมืองนครชุม พญาลิไท จึงเสด็จ มาด้วยพระองค์เอง พระองค์ทรงนำพระบรมสารีริกธาตุ และพระศรีมหาโพธิ์ มาจากประเทศศรีลังกา มาแสดงความเป็นไมตรี เมื่อเมืองนครชุมรับไมตรี พญาลิไท จึงนำพระบรมสารีริกธาตุ ประดิษฐานไว้ในพระเจดีย์พระบรมธาตุนครชุม ซึ่งเป็นเจดีย์ทรงพุ่มข้าวบิณฑ์ สามองค์ ตั้งอยู่บนฐานเดียวกัน องค์กลางใหญ่อยู่กลาง องค์เล็กย้อมสององค์ อยู่ด้านข้าง นอกจากนั้นได้นำ ต้นพระศรีมหาโพธิ์ มาปลูกไว้เบื้องหลังพระเจดีย์ ประชาชนที่ตามเสด็จพญาลิไทและประชาชนที่ตามเสด็จจากเมืองต่างๆต่างพากัน มานบไหว้กระทำบูชา พระบรมธาตุและพระศรีมหาโพธิ์ จำนวนมากมาย ประชาชนแต่ละหัวเมืองพากันมาร้องรำทำเพลง ตามที่เคयर้องเคยเล่นกันอย่างสนุกสนาน จึงเป็นที่มาแห่งประเพณี เพ็ญเดือนสาม ของวัดพระบรมธาตุ เมืองนครชุม และประเพณีนบพระ เล่นเพลง ของจังหวัดกำแพงเพชร มาจนทุกวันนี้ ประชาชนชาวปากคลอง นครชุม และกำแพงเพชร มีความเชื่อว่า ถ้าได้นบไหว้กระทำบูชา พระบรมสารีริกธาตุและพระศรีมหาโพธิ์ ที่พญาลิไท นำมาประดิษฐานไว้ ณ วัดพระบรมธาตุ เมืองนครชุม เหมือนประหนึ่งกับได้นบไหว้พระพุทธรูปเจ้าแทบพระบาทพระพุทธรูปองค์ด้วยตนเอง

สำหรับประเพณีนบพระ-เล่นเพลง ถือเป็นประเพณีโบราณ ทางจังหวัดกำแพงเพชร รื้อฟื้นประเพณีนี้ มาจัดขึ้นตั้งแต่ปี 2526 คำว่า "นบ" เป็นคำโบราณ แปลว่า "ไหว้" ดังนั้น การ "นบพระ" จึงหมายความว่า "ไหว้พระ" สำหรับคำว่าเล่นเพลง คือ การละเล่นสนุกสนานพื้นบ้าน โดยมีการร้องเพลงพื้นบ้าน มีชายหญิงร่วมร้องและรำรำ เป็นที่สนุกภายหลังจากได้ทำบุญ ซึ่งงานประเพณีนบพระ-เล่นเพลง จะมีการจัดในช่วงวันเพ็ญเดือน 3 ของทุกปี



2) **ประเพณีสารทไทยกล้วยไข่** งานสารทไทยกล้วยไข่เมืองกำแพง เริ่มจัดขึ้นครั้งแรก ในวันที่ 26-27 กันยายน พ.ศ. 2524 ในสมัย นายจำนง ยิ่งเทียน เป็นผู้ว่าราชการจังหวัด มีชื่อว่างาน **"วันกล้วยไข่เมืองกำแพง"** โดยมี นายศรี ศรีนนท์ ผู้จัดการทั่วไป โรงแรมเพชร, นายถนอม ภูทองคำ เกษตรอำเภอลองลาน, สี่อมวลชน จังหวัดกำแพงเพชร และ นายคะเนย์ เพิ่มทรัพย์ เกษตรจังหวัดกำแพงเพชร ในสมัยนั้น เป็นผู้เสนอโครงการ โดยมีวัตถุประสงค์เพื่อส่งเสริมการขายกล้วยไข่ เพราะช่วงเดือนกันยายนถึงตุลาคมเป็นช่วงที่มีผลผลิตออกมากที่สุดกิจกรรม ในงานประกอบด้วยการทำบุญการทำบุญตักบาตร และขายกล้วยไข่ สินค้าทางการเกษตรเป็นสำคัญ ในปี 2526 สมัยนายเขาวีต สุตลาภา ดำรงตำแหน่ง ผู้ว่าราชการจังหวัด ได้เปลี่ยนชื่องานเป็นงานสารทไทยกล้วยไข่เมืองกำแพง มีไข่ งานสารทไทยกล้วยไข่เมืองกำแพงเพชร อย่างที่เรียกผิดๆ กัน โดยมีการประกวดขบวนรถที่ตกแต่งด้วยกล้วยไข่เป็นหลัก ประกวดธิดากกล้วยไข่, การประกวดกล้วยไข่, การจำหน่าย กล้วยไข่, การแข่งขันกวนกระยาสารท

ปัจจุบัน งานสารทไทยกล้วยไข่เมืองกำแพง ประกอบด้วยกิจกรรมการจัดนิทรรศการการเกษตร การเดินขบวนประกวดรถบุพชาติ จากทั่วทั้ง ๑๑ อำเภอ ในพื้นที่จังหวัดกำแพงเพชร พิธีเปิด กิจกรรมทอดผ้าป่าแถว การประกวดกล้วยไข่ ประกวดธิดากกล้วยไข่ การจำหน่ายอาหารคาวหวานโบราณภายใต้บรรยากาศตลาด ย้อนยุค การออกร้านสินค้าพื้นเมืองต่างๆ และการแสดงศิลปวัฒนธรรมและศิลปะร่วมสมัยบริเวณเวทีกลาง ซึ่งจะจัดที่บริเวณสนามหน้าที่ว่าการอำเภอเมืองเป็นประจำทุกปี



2. ข้อมูลผู้บริหารจังหวัดกำแพงเพชร



นายชาธิป รุจนเสรี
ผู้ว่าราชการจังหวัดกำแพงเพชร
 ศาลากลางจังหวัดกำแพงเพชร ชั้น 4
 ถนนกำแพงเพชร - สุโขทัย ตำบลหนองปลิง
 อำเภอเมืองกำแพงเพชร จังหวัดกำแพงเพชร
 โทร 055 705000



นางสาวสุพัตรา คล้ายทิม
รองผู้ว่าราชการจังหวัดกำแพงเพชร
 ศาลากลางจังหวัดกำแพงเพชร ชั้น 4
 ถนนกำแพงเพชร - สุโขทัย ตำบลหนองปลิง
 อำเภอเมืองกำแพงเพชร จังหวัดกำแพงเพชร
 โทร 055 705003



นายบุญช่วย หอมยามเย็น
รองผู้ว่าราชการจังหวัดกำแพงเพชร
 ศาลากลางจังหวัดกำแพงเพชร ชั้น 4
 ถนนกำแพงเพชร - สุโขทัย ตำบลหนองปลิง
 อำเภอเมืองกำแพงเพชร จังหวัดกำแพงเพชร
 โทร 055 705002

3. ที่ตั้งและอาณาเขต

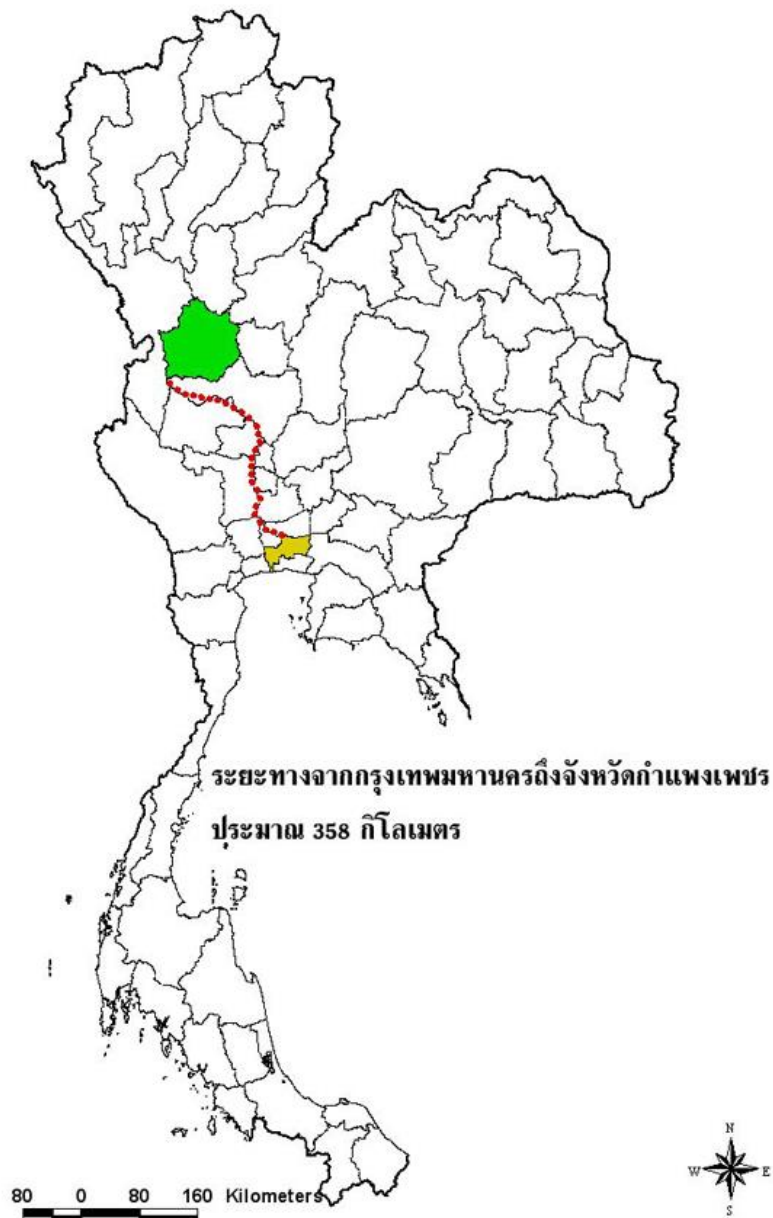

จังหวัดกำแพงเพชร ตั้งอยู่ในเขตภาคเหนือตอนล่าง อยู่ที่ละติจูด 15 องศา 51 ลิปดาเหนือ ถึงลองจิจูด ที่ 16 องศา 54 ลิปดาเหนือ และเส้นแวงที่ 90 องศาตะวันออก ถึงเส้นแวง 100 องศา 3 ลิปดาตะวันออก (สูงกว่าระดับน้ำทะเล 116.2 เมตร : ที่ตั้งศาลากลางจังหวัดกำแพงเพชร) อยู่ห่างจากกรุงเทพมหานครตามระยะทาง ทางหลวงหมายเลข 1 ถนนพหลโยธิน 358 กิโลเมตร มีอาณาเขตติดต่อกับจังหวัดใกล้เคียง ดังนี้

- ทิศเหนือ ติดต่อกับ อำเภอวังเจ้า จังหวัดตาก และอำเภอศรีมาศ จังหวัดสุโขทัย
- ทิศใต้ ติดต่อกับ อำเภอบรรพตพิสัย จังหวัดนครสวรรค์
- ทิศตะวันออก ติดต่อกับ อำเภอบางระกำ จังหวัดพิษณุโลก
อำเภอโพธิ์ทะเล และอำเภอลำปาง จังหวัดพิจิตร
- ทิศตะวันตก ติดต่อกับ อำเภออุ้มผาง จังหวัดตาก

4. ขนาดพื้นที่

จังหวัดกำแพงเพชรมีพื้นที่ 8,607.5 ตารางกิโลเมตร (5,379,681 ไร่) เป็นพื้นที่ การเกษตร ประมาณ 4,914.4 ตารางกิโลเมตร (3,071,523 ไร่) ป่าไม้ 1,997.0 ตารางกิโลเมตร (1,248,122 ไร่) พื้นที่นอกการเกษตร อีกประมาณ 1,696.1 ตารางกิโลเมตร (1,060,036 ไร่)

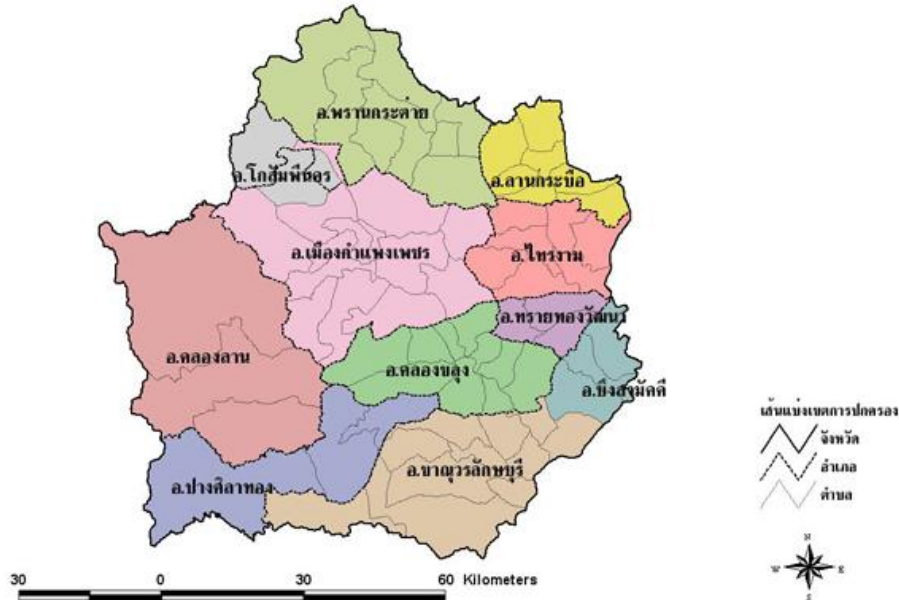

เนื้อที่แยกรายอำเภอ 11 อำเภอ

1. อำเภอเมืองกำแพงเพชร	1,962.047	ตารางกิโลเมตร
2. อำเภอพริกกระต่าย	781.882	ตารางกิโลเมตร
3. อำเภอโกสัมพีนคร	476.167	ตารางกิโลเมตร
4. อำเภอคลองขลุง	1,185.371	ตารางกิโลเมตร
5. อำเภอไทรงาม	448.858	ตารางกิโลเมตร
6. อำเภอคลองลาน	1,140.245	ตารางกิโลเมตร
7. อำเภอทรายทองวัฒนา	252.960	ตารางกิโลเมตร
8. อำเภอลานกระบือ	359.086	ตารางกิโลเมตร
9. อำเภอชาณุวรลักษบุรี	1,143.142	ตารางกิโลเมตร
10. อำเภอปางศิลาทอง	480.546	ตารางกิโลเมตร
11. อำเภอบึงสามัคคี	377.186	ตารางกิโลเมตร

5. ข้อมูลการเดินทาง

จังหวัดกำแพงเพชรมีการคมนาคมสะดวกเพียงทางเดียวคือ ทางรถยนต์ ไม่มีทางรถไฟหรือสนามบิน ต้องไปใช้บริการของจังหวัดใกล้เคียง ทางรถไฟสายเหนือผ่านจังหวัดพิจิตรและจังหวัดพิษณุโลก ส่วนสนามบินมีที่จังหวัดสุโขทัยและพิษณุโลก ประกอบกับทางถนนมีความสะดวกรวดเร็วกว่า การคมนาคมระหว่างตัวจังหวัด อำเภอเมือง กับอำเภอมิถุนนลาตยางเชื่อมต่อกัน โดยมีระยะทางดังนี้

1. อำเภอพริกกระต่าย	ระยะทาง 25	กิโลเมตร
2. อำเภอลานกระบือ	ระยะทาง 52	กิโลเมตร
3. อำเภอคลองขลุง	ระยะทาง 42	กิโลเมตร

4. อำเภอไทรงาม	ระยะทาง 46 กิโลเมตร
5. อำเภอลองลาน	ระยะทาง 49 กิโลเมตร
6. อำเภอทรายทองวัฒนา	ระยะทาง 51 กิโลเมตร
7. อำเภอชาณุวรลักษบุรี	ระยะทาง 70 กิโลเมตร
8. อำเภอปางศิลาทอง	ระยะทาง 78 กิโลเมตร
9. อำเภอ빙สามัคคี	ระยะทาง 85 กิโลเมตร
10. อำเภอโกสัมพินคร	ระยะทาง 25 กิโลเมตร

6. ลักษณะภูมิประเทศ

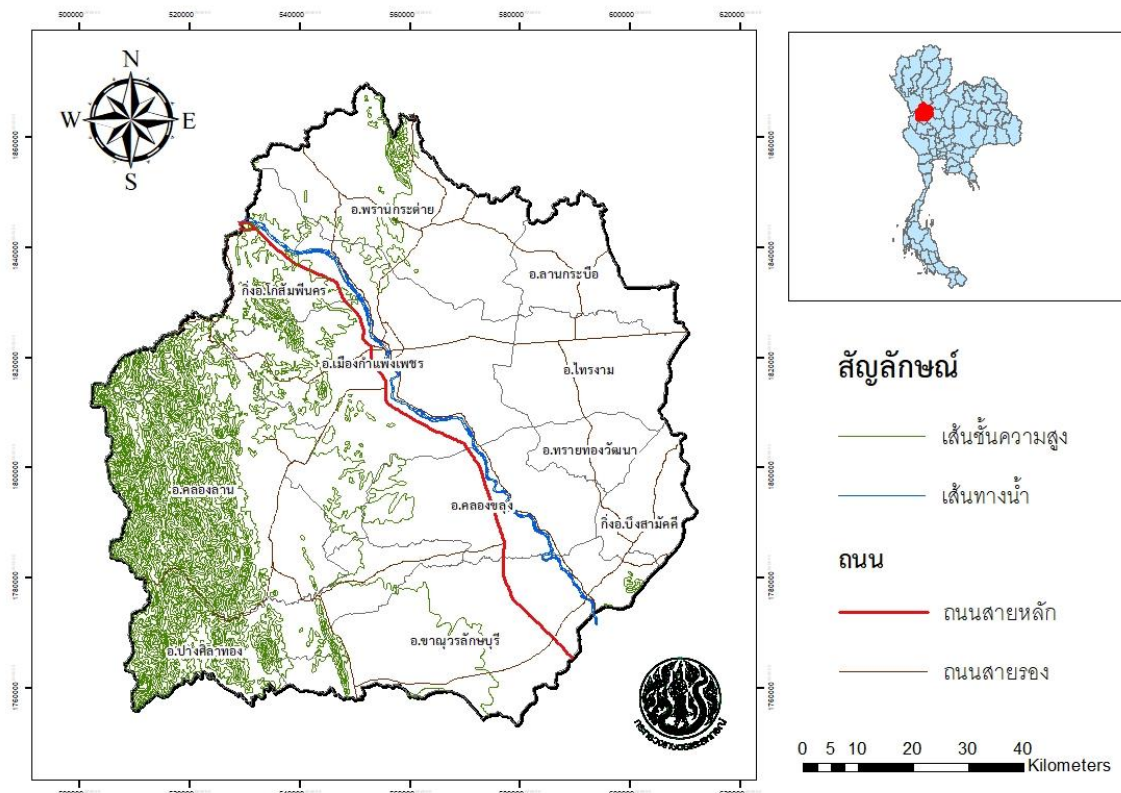

จังหวัดกำแพงเพชรมีแม่น้ำปิงไหลผ่านตอนกลางของจังหวัดจากเหนือจรดใต้ เป็นระยะทางยาวประมาณ 104 กิโลเมตร ซึ่งเหมาะสำหรับการทำการเกษตร โดยมีพื้นที่ทำนา ประมาณร้อยละ 31.43 ของพื้นที่ทั้งหมด กระจายอยู่ในพื้นที่ราบด้านตะวันออกของจังหวัด ได้แก่ อำเภอเมืองกำแพงเพชร ลานกระบือ ไทรงาม ทรายทองวัฒนา คลองขลุง บึงสามัคคี พรานกระต่าย และชาณุวรลักษบุรี พื้นที่ทำไร่ประมาณร้อยละ 28.01 กระจายอยู่ในพื้นที่ด้านตะวันตกของแม่น้ำปิง ได้แก่ อำเภอลองลาน ปางศิลาทอง โกสัมพินคร พรานกระต่าย เมืองกำแพงเพชร และชาณุวรลักษบุรี มีลักษณะภูมิประเทศ แบ่งเป็น 3 ลักษณะ ดังนี้

ลักษณะที่ 1 เป็นที่ราบลุ่มแม่น้ำปิงตอนล่างแบบตะพักลุ่มน้ำ (Alluvial Terrace) มีระดับความสูงประมาณ 43-107 เมตร จากระดับน้ำทะเลปานกลาง อยู่บริเวณทางด้านทิศตะวันออกและใต้ของจังหวัด

ลักษณะที่ 2 เป็นเนินเขาเตี้ยๆ สลับที่ราบ พบเห็นบริเวณด้านเหนือ และตอนกลางของจังหวัด

ลักษณะที่ 3 เป็นภูเขาสลับซับซ้อน เป็นแหล่งแร่ธาตุ และต้นน้ำลำธารต่าง ๆ ที่สำคัญ เช่น คลองวังเจ้า คลองสวนหมาก คลองขลุง และคลองวังไทร ไหลลงสู่แม่น้ำปิง

โดยสรุป ลักษณะพื้นที่ของจังหวัดกำแพงเพชร ด้านตะวันตกเป็นภูเขาสูงลาดลงมาทางด้านตะวันออก ลักษณะดินเป็นดินปนทรายเหมาะแก่การทำนาและปลูกพืชไร่

7. ลักษณะภูมิอากาศ

จังหวัดกำแพงเพชรตามระบบการจำแนกภูมิอากาศของ Koppen เป็นแบบฝนเมืองร้อนเฉพาะฤดู (Tropical Savana Climate: Aw) มี 3 ฤดูกาล ได้แก่ ฤดูฝน ตั้งแต่เดือนพฤษภาคม ถึงเดือนตุลาคม ในช่วงนี้ทางภาคเหนือของประเทศไทยได้รับอิทธิพลจากลมมรสุมตะวันตกเฉียงใต้ ฤดูหนาวเริ่มจากเดือนพฤศจิกายน ถึงเดือนกุมภาพันธ์ เป็นช่วงของลมมรสุมตะวันออกเฉียงเหนือซึ่งพัดพาเอาความหนาวเย็นและแห้งแล้งมาจากประเทศจีน สำหรับฤดูร้อนเริ่มตั้งแต่ปลายเดือนกุมภาพันธ์ถึงเดือนเมษายน ได้รับอิทธิพลจากลมมรสุมตะวันออกเฉียงใต้ ซึ่งพัดมาจากทะเลจีนใต้และอ่าวไทย ประกอบกับเป็นช่วงที่ได้รับแสงแดดเต็มที่ จึงมีอากาศร้อนและแห้งแล้งมาก

ตารางที่ 1 สถิติปริมาณฝน ปี 2556 - 2565

รายการ	ปี พ.ศ.									
	2556	2557	2558	2559	2560	2561	2562	2563	2564	2565
ฝนรวม (มิลลิเมตร)	1,526.9	1,281.1	994.6	1,168.8	1,863.9	1,136.9	1,041.7	660.9	1,286.4	1,823.6
จำนวนวัน ฝนตก (วัน)	115	116	112	122	143	133	100	104	124	145

ที่มา : สถานีอุตุนิยมวิทยากำแพงเพชร

ตารางที่ 2 สถิติอุณหภูมิสูงสุด – ต่ำสุด ปี 2561 - 2565

เดือน	ปี 2561		ปี 2562		ปี 2563		ปี 2564		ปี 2565	
	ต่ำสุด	สูงสุด	ต่ำสุด	สูงสุด	ต่ำสุด	สูงสุด	ต่ำสุด	สูงสุด	ต่ำสุด	สูงสุด
มกราคม	15.2	35.1	17.6	34.7	14.2	36.0	13.3	35.2	16.3	34.8
กุมภาพันธ์	16.5	36.6	18.5	38.3	17.3	37.0	16.4	38.5	16.1	35.6
มีนาคม	20.4	37.5	19.5	39.7	21.3	40.0	18.7	39.0	20.1	38.6
เมษายน	20.1	39.4	23.7	42.0	23.4	41.0	22.5	39.4	21.4	40.2
พฤษภาคม	22.9	38.1	24.1	41.4	25.4	40.1	23.5	38.6	23.6	37.0
มิถุนายน	23.8	36.2	24.4	37.8	24.8	38.8	24.1	38.6	23.5	36.9
กรกฎาคม	24.4	34.5	23.8	38.4	23.6	37.8	24.1	38.4	24.0	36.3
สิงหาคม	23.1	34.3	23.9	34.7	24.5	37.7	23.2	36.1	22.9	35.3
กันยายน	23.2	37.2	23.4	35.1	23.8	37.0	23.4	35.5	23.5	35.4
ตุลาคม	22.8	36.7	22.5	36.3	22.4	35.0	22.6	35.8	20.7	34.7
พฤศจิกายน	19.1	35.5	18.3	35.4	20.0	35.4	20.6	34.9	19.2	35.0
ธันวาคม	17.1	36.0	11.4	35.0	14.7	36.0	14.0	32.4	15.5	33.7
เฉลี่ย	20.72	36.43	20.93	37.40	21.28	37.65	20.53	36.87	20.57	36.13

ที่มา : สถานีอุตุนิยมวิทยากำแพงเพชร

ตารางที่ 3 ตารางความชื้นสัมพัทธ์เฉลี่ย ปี 2561 - 2565

เดือน	ความชื้นสัมพัทธ์ (เฉลี่ย %)				
	ปี 2561	ปี 2562	ปี 2563	ปี 2564	ปี 2565
มกราคม	71	68	61	67	70
กุมภาพันธ์	66	63	56	62	75
มีนาคม	63	57	57	61	71
เมษายน	69	58	62	73	66
พฤษภาคม	75	67	68	74	81
มิถุนายน	79	79	77	75	80
กรกฎาคม	81	72	73	80	80
สิงหาคม	82	84	78	80	84
กันยายน	77	80	81	85	85
ตุลาคม	77	77	86	86	82
พฤศจิกายน	74	72	77	82	80
ธันวาคม	71	64	71	73	77
เฉลี่ย	73.75	70.08	70.58	74.83	77.58

ที่มา : สถานีอุตุนิยมวิทยากำแพงเพชร

จากข้อมูลสถิติภูมิอากาศของสถานีตรวจอากาศ จังหวัดกำแพงเพชร ได้นำมาใช้เป็นตัวแทนลักษณะภูมิอากาศของพื้นที่ตำบล สรุปลงได้ดังนี้

1. ปริมาณน้ำฝน ปี 2565 ปริมาณน้ำฝนรวมตลอดปี 1,823.6 มิลลิเมตร โดยเดือนพฤษภาคมมีฝนตกมากที่สุดในรอบปี ปริมาณเฉลี่ย 399.2 มิลลิเมตร รวมจำนวนวันที่มีฝนตกตลอดทั้งปี 145 วัน

2. อุณหภูมิ ปี 2565 อุณหภูมิสูงสุดเฉลี่ยรายปีเท่ากับ 36.13 องศาเซลเซียส และอุณหภูมิต่ำสุดเฉลี่ยรายปีเท่ากับ 20.57 องศาเซลเซียส โดยมีอุณหภูมิต่ำสุดในเดือนกุมภาพันธ์เฉลี่ย 16.1 องศาเซลเซียส และอุณหภูมิสูงสุดในเดือนเมษายนเฉลี่ย 40.2 องศาเซลเซียส

3. ความชื้นสัมพัทธ์ ความชื้นสัมพัทธ์เฉลี่ยรายปีเท่ากับ 77.58 เปอร์เซ็นต์ โดยเดือนกันยายนมีค่าความชื้นสัมพัทธ์สูงสุด เฉลี่ย 85 เปอร์เซ็นต์ และต่ำสุดในเดือนเมษายน เฉลี่ย 66 เปอร์เซ็นต์

4. ช่วงฤดูเพาะปลูกพืช ในการวิเคราะห์ข้อมูลเพื่อกำหนดช่วงเวลาที่เหมาะสมในการปลูกพืช โดยใช้ข้อมูลเกี่ยวกับปริมาณน้ำฝนรายเดือนเฉลี่ย และค่าศักยภาพการคายระเหยน้ำของพืชรายเดือนเฉลี่ย (Evapotranspiration: ETo) ซึ่งคำนวณค่าโดยใช้โปรแกรม Cropwat มากำหนดจุดกราฟลงบนกระดาษ โดยพิจารณาจากระยะเวลาช่วงที่เส้นน้ำฝนอยู่เหนือเส้น 0.5 ETo เป็นหลัก เพื่อหาช่วงระยะเวลาที่เหมาะสมในการเพาะปลูกพืช สามารถสรุปได้ ดังนี้

1) ช่วงระยะเวลาที่เหมาะสมในการเพาะปลูก อยู่ในช่วงตั้งแต่กลางเดือนเมษายนถึงต้นเดือนพฤศจิกายน โดยในช่วงเดือนตุลาคมหลังจากหมดฝนแล้ว ประมาณ 10-15 วัน จะยังคงมีความชื้นอยู่ในดินเพียงพอสำหรับปลูกพืชไร่ หรือพืชผักอายุสั้น แต่ควรมีแหล่งน้ำในไร่นาช่วยเสริมการเพาะปลูกไว้บ้าง ทั้งนี้ควรวางแผนจัดระบบการปลูกพืชให้เหมาะสมในแต่ละพื้นที่

2) ช่วงเวลาที่มีน้ำมากเกินไป ซึ่งอาจส่งผลกระทบต่อพืชที่ปลูกให้ได้รับความเสียหายจากปัญหาน้ำท่วมได้ โดยเฉพาะพื้นที่ที่อยู่ใกล้ทางน้ำหรือพื้นที่ลุ่มต้ำน้ำท่วมถึง ได้แก่ ปลายเดือนสิงหาคมและต้นเดือนตุลาคม ดังนั้น เกษตรกรจึงควรหาแนวทางป้องกันพืชผลจากปัญหาอุทกภัยด้วย

3) ช่วงเวลาที่ไม่เหมาะสมต่อการเพาะปลูก คือ ช่วงเวลาที่มีปริมาณน้ำฝนและการกระจายของฝนน้อย ส่งผลให้ดินมีความชื้นไม่เพียงพอต่อการเจริญเติบโตของพืช จะอยู่ในช่วงเดือนพฤศจิกายนถึงกลางเดือนเมษายนของทุกปี แต่สำหรับพื้นที่ที่ได้รับน้ำชลประทานสามารถปลูกพืชฤดูแล้งได้

8. ทรัพยากรธรรมชาติ

1) พื้นที่ป่าไม้

ทรัพยากรป่าไม้ที่สามารถพบได้ในจังหวัดกำแพงเพชร มีทั้งป่าเบญจพรรณ ป่าเต็งรัง และป่าดิบแล้ง โดยอยู่ทางด้านทิศตะวันตกของพื้นที่ กระจายอยู่ในเขตพื้นที่อนุรักษ์ป่าไม้ประเภทต่างๆ ปัจจุบันมีการบุกกรุกทำลายพื้นที่ป่าเพื่อเปลี่ยนแปลงเป็นพื้นที่ทำการเกษตร และที่อยู่อาศัย มีการนำพื้นที่ป่าไปใช้ประโยชน์อย่างไม่คุ้มค่า ไม่มีการปลูกป่าทดแทน ส่งผลทำให้เนื้อที่ป่ามีปริมาณลดลงกว่าในอดีตมาก จากข้อมูลการแปลภาพถ่ายดาวเทียมของสำนักจัดการที่ดินป่าไม้ กรมป่าไม้ พบว่าในปี พ.ศ.2565 จังหวัดกำแพงเพชร มีเนื้อที่ป่าไม้จำนวน 1,249,519.27 ไร่ หรือคิดเป็นร้อยละ 23.49 ของพื้นที่จังหวัด ปรากฏดังตาราง ดังนี้

ตารางที่ 4 เนื้อที่ป่าไม้ จังหวัดกำแพงเพชร ปี 2556 - 2565

ปี	เนื้อที่ป่าไม้	
	เนื้อที่ป่า (ไร่)	ร้อยละของ พ.ท.จังหวัด
2556	1,244,060.49	23.38
2557	1,237,695.38	23.26
2558	1,233,849.69	23.19
2559	1,238,596.44	23.28
2560	1,238,073.55	23.27
2561	1,247,273.38	23.44
2562	1,248,121.66	23.46
2563	1,248,504.10	23.47
2564	1,248,360.03	23.46
2565	1,249,519.27	23.49

ที่มา : สำนักจัดการที่ดินป่าไม้ กรมป่าไม้

2) พื้นที่ป่าสงวนแห่งชาติ และอุทยานแห่งชาติ

จังหวัดกำแพงเพชรมีพื้นที่ป่าตามกฎหมาย โดยออกตามกฎกระทรวง และพระราชกฤษฎีกา กำหนดเป็นป่าสงวนแห่งชาติ จำนวน 9 แห่ง ได้แก่

- (1) ป่าคลองวังเจ้าและป่าคลองสวนหมาก อยู่ในเขตพื้นที่อำเภอเมืองกำแพงเพชร อำเภอคลองลาน และอำเภอโกสัมพีนคร
- (2) ป่าคลองสวนหมากและป่าคลองขลุง อยู่ในเขตพื้นที่อำเภอเมืองกำแพงเพชร อำเภอคลองลาน และอำเภอคลองขลุง
- (3) ป่าคลองขลุงและป่าแม่वंก อยู่ในเขตพื้นที่อำเภอขาณุวรลักษบุรี อำเภอคลองขลุง และอำเภอปางศิลาทอง
- (4) ป่าไทรตึ้ง อยู่ในเขตพื้นที่อำเภอเมืองกำแพงเพชร
- (5) ป่าหนองเสือโฮกและป่าหนองแถม อยู่ในเขตพื้นที่อำเภอพรานกระต่าย

- (6) ป่าหนองหลวง อยู่ในเขตพื้นที่อำเภอพรานกระต่าย และอำเภอลานกระบือ
 (7) ป่าเขาเขียว-เขาสว่าง และป่าคลองห้วยทราย อยู่ในเขตพื้นที่อำเภอเมืองกำแพงเพชร อำเภอพรานกระต่าย
 (8) ป่าแม่ระกา อยู่ในเขตพื้นที่อำเภอเมืองกำแพงเพชร อำเภอพรานกระต่าย อำเภอโกสัมพีนคร
 (9) ป่าหนองคล้าและป่าดงฉัตร อยู่ในเขตพื้นที่อำเภอลานกระบือ อำเภอไทรงาม อำเภอพรานกระต่าย
 อำเภอเมืองกำแพงเพชร อำเภอชาลนบุรี และอำเภอคลองขลุง

อุทยานแห่งชาติ จำนวน 3 แห่ง ได้แก่

- (1) อุทยานแห่งชาติแม่วงก์ เนื้อที่ 558,750 ไร่
- (2) อุทยานแห่งชาติคลองลาน เนื้อที่ 187,500 ไร่
- (3) อุทยานแห่งชาติคลองวังเจ้า เนื้อที่ 466,875 ไร่

เขตรักษาพันธุ์สัตว์ป่า จำนวน 1 แห่ง คือ เขตรักษาพันธุ์สัตว์ป่าเขาสนามเพ็ญ เนื้อที่ 63,125 ไร่

3) แหล่งน้ำธรรมชาติ

จังหวัดกำแพงเพชร มีแหล่งน้ำธรรมชาติในลักษณะของแม่น้ำ ลำคลอง หนองและบึง แบ่งแหล่งน้ำได้สองลุ่มน้ำคือ ลุ่มน้ำปิง และลุ่มน้ำยม

(1) ลุ่มน้ำปิง เป็นบริเวณที่รับน้ำที่มีสันปันน้ำล้อมรอบ เมื่อฝนตก น้ำฝนไหลลงสู่ทางน้ำและบึงในบริเวณต่างๆ แล้วจึงไหลลงสู่แม่น้ำปิง ประกอบด้วยพื้นที่รับน้ำต่างๆ รวมพื้นที่ประมาณ 5,956 ตารางกิโลเมตร ประมาณร้อยละ 69 ดังนี้

- ลุ่มน้ำคลองแม่ระกา เป็นที่ราบและเนินโดด มีลำน้ำสาขาต่างๆ ที่ไหลมาจากแนวสันปันน้ำและเขาเขียว เขายอดเหล็ก เขาหนองจิก พื้นที่นี้ได้แก่ ชายแดนด้านเหนือของอำเภอพรานกระต่าย มีพื้นที่รับน้ำประมาณ 354 ตารางกิโลเมตร รูปแบบการระบายน้ำเป็นแบบกึ่งไม้ ประกอบด้วยลำคลองสาขาต่างๆ เช่น คลองแม่ระกา คลองหนองเตา คลองวังน้ำแดง คลองสมอโค่น ลำตะคล้อแสมสาร ลำตาง ลำตะพานหิน และลำดินแดง

- ลุ่มน้ำคลองกระแชง คลองกระแชงมีต้นกำเนิดจากลำน้ำสาขาต่าง ๆ ที่ไหลมาจากแนวสันปันน้ำของเขาแก้ว เขาสี่เสียด เขาไล่น เขาคะนา เขาหนองยอ เขาหนองบัว สภาพพื้นที่อยู่ในเขตตำบลวังทอง อำเภอพรานกระต่าย ตำบลโกสัมพีน อำเภอเมือง พื้นที่รับน้ำประมาณ 77 ตารางกิโลเมตร มีรูปแบบการระบายน้ำเป็นแบบกึ่งไม้ ประกอบด้วยลำคลองสาขาต่างๆ เช่น คลองกระแชง ลำเขาปูน ลำมะละกอ ลำศาลเจ้า ลำโป่งจันทร์ ลำสะแกยุบลำน้ำสาขาดังกล่าวมีน้ำไหลประมาณ 8 - 10 เดือนในรอบปี ในบางปีช่วงเดือนกุมภาพันธ์ มีนาคม เมษายนและพฤษภาคม ไม่มีน้ำในลำน้ำ

- ลุ่มน้ำคลองวังเจ้า เกิดจากลำน้ำสาขาต่างๆ ที่ไหลจากแนวสันปันน้ำของเขาที่เป็นชายเขตตอนใต้ของอำเภอเมือง จังหวัดตาก และทางด้านทิศตะวันตกของจังหวัดได้แก่ เขาอีโละโคะ ดอยปางสูง เขาปางมะโอ เขาวังเจ้า เขาเย็น เขาคันนา เขาตาโพ และเขาสน มีพื้นที่รับน้ำประมาณ 265 ตารางกิโลเมตร รูปแบบการระบายน้ำ เป็นแบบรูปกึ่งไม้ ประกอบด้วยลำคลองสาขาต่างๆ เช่น คลองวังเจ้า คลองข้าวเจ้า คลองแขยง ห้วยน้ำแดง คลองอีโละโคะ สบขุนหมาก และอ้ายเปี้ย ลำน้ำวังเจ้ามีน้ำไหลตลอดปี

- ลุ่มน้ำลานดอกไม้ มีต้นกำเนิดจากเขาสน เขาตาโพ บริเวณตำบลดอกไม้ตม มีพื้นที่รับน้ำประมาณ 229 ตารางกิโลเมตร มีคลองต่างๆ ที่ไหลไปบรรจบแม่น้ำปิง คลองวังปลา คลองวังชมพู คลองลานดอกไม้ คลองระหง คลองตะแบก และคลองประจักษ์ คลองเหล่านี้มีน้ำไหลเฉพาะในฤดูฝนเท่านั้น

- ลุ่มน้ำคลองแขยง คลองแขยงมีต้นกำเนิดจากเขาเดี่ยวๆ ได้แก่ มอสมบูรณ มอสูง มอสมบัติ มอดินดำ เขาแก้ว เขาปลิง ในเขตตำบลคลองแม่ลาย ตำบลวังทอง ตำบลอ่างทอง ตำบลไทรตรังศรี ตำบลธำมรงค์ อำเภอเมือง พื้นที่รับน้ำประมาณ 475 ตารางกิโลเมตร มีลำคลองสาขาต่างๆ เช่น คลองแขยง คลองปิ่นโต คลองเขมา คลองแม่สาย ห้วยกระบอก ห้วยแม่โปร่ง รูปแบบการระบายน้ำเป็นแบบกึ่งไม้

- ลุ่มน้ำคลองสวนหมาก คลองสวนหมากมีกำเนิดจากลำน้ำสาขาต่างๆ ที่ไหลจากทิวเขาทางด้านทิศตะวันตกของจังหวัดกำแพงเพชร ได้แก่ เขาขุนลาน เขาใหญ่ เขาขุนคลองสวนหมาก เขาเขาแข็ง เขาขุนแม่ละมุ้ง เขาแม่กระสา เขาผาผึ้ง เขาตะบะ เขาอีซอ้ม เขาตาตุบไซ้ เขาเตาดำ เขาฝั่งใหญ่ เขาปางมะโอ เขาปางจะเล ดอยปางสูง และเขาอีโละโคะ ในเขตตำบลคลองน้ำไหล ตำบลโป่งน้ำร้อน ตำบลสีกงาม อำเภอคลองลาน ตำบลนาบ่อคำ ตำบลทรงธรรม ตำบลท่าขุนรวม ตำบลนครชุม อำเภอเมือง มีพื้นที่รับน้ำประมาณ 1,095 ตารางกิโลเมตร มีรูปแบบการระบายน้ำเป็นแบบกึ่งไม้ ประกอบด้วยลำคลองสาขาต่างๆ เช่น คลองสวนหมาก คลองจำปา คลองไผ่ตัน ห้วยเขาแข็ง คลองแม่กระสา คลองโปรง คลองเรว คลองแม่ตำ คลองเดอะโคะ คลองเตาะเนาะ คลองนายปู คลองเขคลอก คลองผู้ใหญ่เลา คลองเต่าดำ คลองบึงใหญ่ คลองส้มโอ คลองอีหมี คลองปัวน้อย คลองปลากั้ง คลองน้ำขาว คลองวังกะสัง คลองพลู คลองเตย คลองตะยุค คลองมดแดง คลองไทร คลองตำตา คลองคะยาง คลองห้วยแม่ั่ว สำหรับน้ำพื้นผิว ประกอบด้วยหนองรำแพน หนองตะกร้า หนองชำรุด หนองจิก

- ลุ่มน้ำคลองขลุง คลองขลุงมีกำเนิดจากทิวเขาทางด้านทิศตะวันตกคือเขาขุนลาน เขาขุนแม่ละมุ้ง เขาห้วยโป่ง เขาน้ำตก เขาปางข้าวสาร เขาห้วยวัว เขาสองตาแล เขาสองพี่น้อง และเขาสามพี่น้อง ในเขตอำเภอคลองลาน อำเภอปางศิลาทอง และอำเภอคลองขลุง มีพื้นที่รับน้ำประมาณ 1,697 ตารางกิโลเมตร มีรูปแบบการระบายน้ำเป็นแบบกึ่งไม้ เป็นลุ่มน้ำที่มีลำน้ำสาขา ใหญ่สามสายไหลมาบรรจบกันคือคลองขลุง คลองลาน คลองน้ำไหล และมีลำคลองสาขาอื่นๆ ประกอบด้วยคลองปลาสร้อย คลองอ้ายชีพ คลองน้ำขาว คลองเต่าดำ คลองภู คลองยาง คลองหวาย คลองท่าส้ม คลองนา คลองพร้าว ลำน้ำคลองขลุงได้แยกสาขาออกไปบรรจบแม่น้ำปิง เป็นคลองสี่เสียด และคลองน้ำเย็น สำหรับน้ำพื้นผิวได้แก่ บึงหล่ม หนองขาบ หนองแห้ว หนองหม่น หนองช่องแมว หนองปลาไหล หนองอีม้า

- ลุ่มน้ำคลองรังวัด คลองรังวัดมีกำเนิดจากทิวเขาทางด้านทิศตะวันตกเฉียงใต้ของอำเภอขามเฒ่าบุรี เป็นลุ่มน้ำขนาดเล็ก ที่เกิดจากการไหลของคลองรังวัด คลองหามแห และคลองวังตาช่วย คลองดังกล่าวไหลไปบรรจบแม่น้ำปิงในเขตอำเภอขามเฒ่าบุรี มีพื้นที่ประมาณ 648 ตารางกิโลเมตร

- ลุ่มน้ำแม่วังก แม่วังกเกิดจากทิวเขาทางด้านทิศตะวันตกเฉียงใต้ของจังหวัด ได้แก่ เขาขุนน้ำเย็น เขาขุนสาม เขาดิน เขาโบโกจู เขาจู้อีเล เขาตาอุโจ เขาหลวง เขาปลายห้วยเขาแข็ง เขาขาด ในเขตอำเภอปางศิลาทอง อำเภอขามเฒ่าบุรี มีพื้นที่รับน้ำในเขตของจังหวัดประมาณ 575 ตารางกิโลเมตร มีรูปแบบการกระจายของน้ำเป็นแบบกึ่งไม้ ในเขตจังหวัดกำแพงเพชร มีลำน้ำสำคัญคือ แม่วังก ห้วยเขาแหลม ห้วยน้ำริน ห้วยแม่กี้ ห้วยเตือ คลองแม่กระสา ห้วยวัว ห้วยใหญ่ และคลองปลาอ้าว มีน้ำไหลตลอดปี

ตารางที่ 5 พื้นที่ในเขตลุ่มน้ำปิงของจังหวัดต่างๆ

จังหวัด	พื้นที่จังหวัด (ตร.กม.)	พื้นที่ในเขตลุ่มน้ำปิง		ร้อยละของ พื้นที่จังหวัด	ร้อยละของพื้นที่ ในลุ่มน้ำปิง
		(ตร.กม.)	(ไร่)		
กำแพงเพชร	8,541.34	4,622.99	2,889,367	54.12	13.39
เขียงราย	11,581.32	0.77	482	0.007	0.002
เขียงใหม่	22,070.31	18,726.12	11,703,825	84.85	54.22
ตาก	17,271.22	6,164.30	3,852,689	35.69	17.85
นครสวรรค์	9,567.04	412.34	257,713	4.31	1.19
แม่ฮ่องสอน	12,758.88	123.75	77,347	0.97	0.36
ลำปาง	12,488.39	2.60	1,624	0.02	0.008
ลำพูน	4,478.66	4,476.86	2,798,038	99.96	12.96
สุโขทัย	6,670.29	7.10	4,435	0.11	0.02
รวม		34,536.83	21,585,519		100.00

(2) ลุ่มน้ำยม ในเขตจังหวัดกำแพงเพชร มีพื้นที่ประมาณ 1,862 ตารางกิโลเมตร ลำน้ำต่างๆ จะไหลไปบรรจบแม่น้ำยม มีระดับความสูงประมาณ 78 เมตร จากระดับน้ำทะเล พื้นที่เอียงไปตามแนวรูปพัด จากตำแหน่งสูงสุดที่อำเภอเมือง ต่ำสุด 46 เมตร น้ำที่ล้นท่วมฝั่งแม่น้ำยมในอดีตจึงไหลไปลงแม่น้ำยม

แหล่งน้ำสำคัญที่เป็นห้วยและคลอง ได้แก่ คลองน้อย ห้วยวังชะโอน คลองวังเฉลียง คลองคณจิ ห้วยลำแม่ฝาย ห้วยมาบไพร ห้วยใหญ่ คลองคด คลองไม้แดง ห้วยดงฉัตร คลองอ้ายเจ๊ก คลองนอก คลองมาบ - น้ำลึก คลองวังบัว แม่น้ำกรุงจัน คลองละหาน คลองอ่อนใจ คลองชุนนาค คลองซึกคูก คลองวังเจ้า

แหล่งน้ำที่เป็นหนองและบึงขนาดใหญ่ได้แก่ บึงพิไกร บึงบอน หนองสี่ปัด หนองแหม หนองไผ่ บึงลูกนก หนองสะแกลาด หนองกระโดน หนองปรือกระเทียม บึงทับแรด หนองอ้ายคด อ้ายงอ บึงวงใหญ่ บึงกระดาน หนองปรือ หนองแสง บึงกิว หนองไม้แดง หนองไพรงาม หนองสะแก บึงทุ่งชะอม หนองบ่อน้ำ บึงหล่ม บึงทับแวง บึงไผ่งาม บึงใหญ่ บึงน้อย บึงบ้าน หนองบัวใหญ่ บึงตี้ว บึงชี้หล่ม บึงตาราง บึงเขาควาย บึงสลิด บึงบ่อแดง บึงกอก บึงอ้อ บึงบัว

ตารางที่ 6 พื้นที่ในเขตลุ่มน้ำยมในเขตจังหวัดต่างๆ

จังหวัด	พื้นที่จังหวัด (ตร.กม.)	พื้นที่ในเขตลุ่มน้ำยม		ร้อยละของ พื้นที่จังหวัด	ร้อยละของพื้นที่ ในลุ่มน้ำยม
		(ตร.กม.)	(ไร่)		
กำแพงเพชร	8,541.34	1,862.60	1,164,126	21.81	7.75
ตาก	17,271.22	195.36	122,099	1.13	0.81
นครสวรรค์	9,567.04	20.56	12,852	0.21	0.09
น่าน	12,215.06	527.55	329,719	4.319	2.19
พะเยา	6,182.16	2,513.50	1,570,939	40.657	10.45
พิจิตร	4,341.96	1,633.43	1,020,891	37.62	6.79
พิษณุโลก	10,524.94	1,529.61	956,007	14.53	6.36
แพร่	6,490.81	6,426.15	4,016,345	99.00	26.72
ลำปาง	12,488.39	2,616.56	1,635,351	20.95	10.88
สุโขทัย	6,670.29	6,606.01	4,128,755	99.04	27.47
อุตรดิตถ์	7,855.21	115.55	72,221	1.47	0.48
รวม		24,046.89	15,029,305		100.00

ที่มา : ศูนย์ป้องกันวิกฤติน้ำ กรมทรัพยากรน้ำ

4) บ่อบาดาล

ปี 2565 จังหวัดกำแพงเพชร มีบ่อบาดาลจำนวนรวมทั้งสิ้น 1,589 บ่อ เป็นบ่ออุปโภค-บริโภค จำนวน 1,316 บ่อ และบ่อเกษตร 273 บ่อ กระจายอยู่ทั่วทุกอำเภอของจังหวัดกำแพงเพชร

ตารางที่ 7 บ่อบาดาลจังหวัดกำแพงเพชร ปี 2565

อำเภอ	จำนวนบ่อบาดาล (บ่อ)			จำนวนบ่ออุปโภค - บริโภค (บ่อ)			จำนวนบ่อเกษตร (บ่อ)		
	ปี 2563	ปี 2564	ปี 2565	ปี 2563	ปี 2564	ปี 2565	ปี 2563	ปี 2564	ปี 2565
จังหวัดกำแพงเพชร	1,559	1,577	1,589	1,303	1,313	1,316	256	264	273
อำเภอเมืองกำแพงเพชร	266	272	279	227	231	235	39	41	44
อำเภอไทรงาม	132	136	137	107	107	107	25	29	30
อำเภอคลองลาน	80	80	80	79	79	79	1	1	1
อำเภอขาณุวรลักษบุรี	280	282	282	239	239	239	41	43	43
อำเภอคลองขลุง	220	224	228	184	188	188	36	36	40
อำเภอพรานกระต่าย	160	162	161	140	142	141	20	20	20
อำเภอลานกระบือ	155	155	155	129	129	129	26	26	26
อำเภอทรายทองวัฒนา	58	58	59	57	57	57	1	1	2
อำเภอปางศิลาทอง	81	81	81	69	69	69	12	12	12
อำเภอบึงสามัคคี	93	93	93	46	46	46	47	47	47
อำเภอโกสัมพีนคร	34	34	34	26	26	26	8	8	8

ที่มา : ระบบข้อมูลทรัพยากรน้ำบาดาล กรมทรัพยากรน้ำบาดาล (ข้อมูล ณ วันที่ 16 กุมภาพันธ์ 2566)

5) ลักษณะดิน

จังหวัดกำแพงเพชร มีกลุ่มชุดดินอยู่ 24 กลุ่ม จำแนกออกเป็นดินที่พบในแต่ละพื้นที่ ดังนี้

(1) พื้นที่ลุ่ม ส่วนใหญ่ใช้ทำนา มีอยู่ 10 กลุ่มชุดดิน ได้แก่ กลุ่มชุดดินที่ 4, 5, 6, 7, 15, 16, 18, 21, 22 และ 25 มีเนื้อที่ประมาณ 1,641,774 ไร่ หรือร้อยละ 30.51 ของเนื้อที่ทั้งหมด

(2) ดินในพื้นที่ดอน และพื้นที่ เนินเขา ส่วนใหญ่ใช้ปลูกพืชไร่ ไม้ผลต่างๆ บางบริเวณยังคงสภาพเป็นป่าธรรมชาติ มีอยู่ 13 กลุ่มชุดดิน ได้แก่ กลุ่มชุดดิน ที่ 31, 33, 35, 36, 38, 40, 44, 46, 47, 48, 49, 55 และ 56 มีเนื้อที่ประมาณ 2,456,480 ไร่ หรือร้อยละ 45.56 ของเนื้อที่ทั้งหมด

(3) ดินในพื้นที่ภูเขาและเทือกเขาสูง ที่มีความลาดชันมากกว่า 35 % ส่วนใหญ่เป็นพื้นที่ป่าธรรมชาติ บางบริเวณได้มีการบุกรุกแผ้วถางเพื่อปลูกพืชไร่ ไม้ผล และไม้ยืนต้น ได้จำแนกเป็นกลุ่มชุดดินที่ 62 มีเนื้อที่ประมาณ 142,403 ไร่ หรือร้อยละ 2.65 ของเนื้อที่ทั้งหมด

นอกจากนี้ยังพบว่า มีพื้นที่เขตอุทยานแห่งชาติและเขตรักษาพันธุ์สัตว์ป่า (F) ที่ดินดัดแปลง (ML) พื้นที่ชุมชน (U) และพื้นที่น้ำ (W) มีเนื้อที่รวมกันประมาณ 1,144,651 ไร่ หรือร้อยละ 21.28 ของเนื้อที่ทั้งหมด รายละเอียดตาม QR Code ข้อมูลกลุ่มชุดดิน

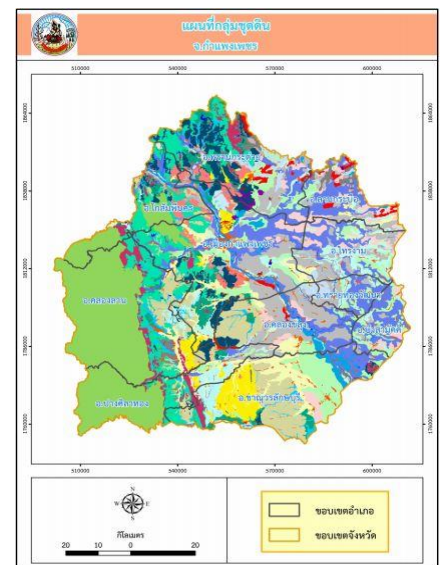

9. ข้อมูลด้านประชากร

1) ด้านการปกครอง

จังหวัดกำแพงเพชรมี 11 อำเภอ 78 ตำบล 963 หมู่บ้าน ชุมชนในเขตเทศบาลเมือง 27 ชุมชน และองค์กรปกครองส่วนท้องถิ่น 90 แห่ง ได้แก่ องค์กรบริหารส่วนจังหวัด 1 แห่ง เทศบาลเมือง 3 แห่ง เทศบาลตำบล 22 แห่ง และองค์กรบริหารส่วนตำบล 64 แห่ง

ตารางที่ 8 เขตการปกครองของจังหวัดกำแพงเพชร

ที่	อำเภอ	เขตการปกครอง					
		เทศบาลนคร	เทศบาลเมือง	เทศบาลตำบล	อบต.	ตำบล	หมู่บ้าน
1	เมืองกำแพงเพชร	-	2	5	12	16	223
2	ชาณุวรลักษบุรี	-	1	2	10	11	143
3	คลองขลุง	-	-	4	9	10	103
4	พรานกระต่าย	-	-	4	7	10	116
5	ไทรงาม	-	-	1	7	7	71
6	ลานกระบือ	-	-	3	5	7	69
7	คลองลาน	-	-	1	3	4	69
8	ทรายทองวัฒนา	-	-	2	2	3	38
9	บึงสามัคคี	-	-	-	3	4	45
10	ปางศิลาทอง	-	-	-	3	3	42
11	โกสัมพีนคร	-	-	-	3	3	44
รวม		-	3	22	64	78	963

ที่มา : ที่ทำการปกครองจังหวัดกำแพงเพชร

2) ประชากร

จังหวัดกำแพงเพชรมีประชากรทั้งสิ้น 708,376 คน แยกเป็นชาย 349,476 คน และหญิง 358,900 คน จำนวนครัวเรือน 285,421 ครัวเรือน ความหนาแน่นของประชากร 88.30 คน ต่อตารางกิโลเมตร

ตารางที่ 9 จำนวนประชากรของจังหวัดกำแพงเพชร

ที่	อำเภอ	ประชากร			ครัวเรือน	ความหนาแน่นของประชากร (ต่อ ตร.กม.)
		ชาย	หญิง	รวม		
1	เมืองกำแพงเพชร	101,281	106,640	207,921	90,400	105.97
2	ชาณุวรลักษบุรี	50,316	51,451	101,767	41,107	89.02
3	คลองขลุง	33,235	34,674	67,909	29,828	57.29
4	พรานกระต่าย	34,717	35,364	70,081	25,530	89.63
5	ไทรงาม	24,684	25,230	49,914	17,773	111.20
6	ลานกระบือ	21,213	21,335	42,548	15,801	118.49
7	คลองลาน	31,106	30,963	62,069	23,993	54.43
8	ทรายทองวัฒนา	11,177	11,311	22,488	7,560	88.90
9	บึงสามัคคี	12,606	12,791	25,397	11,079	67.33
10	ปางศิลาทอง	15,075	15,093	30,168	11,384	62.78
11	โกสัมพีนคร	14,066	14,048	28,114	10,966	59.04
รวม		349,476	358,900	708,376	285,421	82.30

ที่มา : กรมการปกครอง กระทรวงมหาดไทย (ข้อมูล ณ มกราคม 2566)

จังหวัดกำแพงเพชรมีราษฎรชาวไทยภูเขา (ซึ่งปัจจุบันกองพัฒนาสังคมกลุ่มเป้าหมายพิเศษ กรมพัฒนาสังคม และสวัสดิการ กระทรวงการพัฒนาสังคมและความมั่นคงของมนุษย์ ได้ให้ใช้คำนิยามว่า “ราษฎรบนพื้นที่สูง”) ที่อาศัยกระจายอยู่ในพื้นที่ราบและอุทยานแห่งชาติ โดยส่วนใหญ่อาศัยอยู่ในพื้นที่ ๖ อำเภอ ๖ ตำบล ๒๙ หมู่บ้าน ได้แก่ อำเภอคลองลาน อำเภอปางศิลาทอง อำเภอโกสัมพีนคร อำเภอคลองขลุง อำเภอเมืองกำแพงเพชร และอำเภอขาณุวรลักษบุรี จำนวน ๖ เผ่า ได้แก่ เผ่าม้ง (แม้ว) เผ่าเมี่ยน(เย้า) เผ่าลีซู (เผ่าลีซอ) เผ่าลาหู่ (มูเซอ) เผ่าปกากะญอ (กะเหรี่ยง) และเผ่าลัวะ จำนวนประชากร ๒,๒๓๓ ครีวเรือน ๓,๑๓๙ ครอบครัว ๑๑,๕๘๔ คน ได้รับสัญชาติไทยแล้ว จำนวน ๑๑,๕๒๒ คน (ร้อยละ ๙๙.๕) และยังไม่ได้รับสัญชาติไทยอีกจำนวน ๖๒ คน (ร้อยละ ๐.๕๓)

ตารางที่ 10 จำนวนประชากรชาวไทยภูเขาของจังหวัดกำแพงเพชร

ที่	หมู่บ้าน/ กลุ่มบ้าน	หมู่ ที่	ตำบล	เผ่า	ครัว เรือน	ครอบ ครัว	จำนวนประชากรที่อยู่จริง					สัญชาติไทย		
							ชาย	หญิง	ค.ช.	ค.ญ.	รวม	มี	ไม่มี	
อ.เมืองกำแพงเพชร														
๑	จอมแขวน	๑๗	อ่างทอง	เมี่ยน	๗๖	๑๑๐	๑๙๒	๑๘๖	๒๙	๓๙	๓๗๘	๓๗๘	-	
	รวม				๗๖	๑๑๐	๑๙๒	๑๘๖	๒๙	๓๙	๓๗๘	๓๗๘	-	
อ.ขาณุวรลักษบุรี														
๒	ปางมะนาว	๑๑	ปางมะค่า	ลาหู่	๓๕	๓๘	๖๐	๘๐	๑๙	๑๙	๑๔๐	๑๔๐	-	
	รวม				๓๕	๓๘	๖๐	๘๐	๑๙	๑๙	๑๔๐	๑๔๐	-	
อ.คลองขลุง														
๓	หัวน้ำโจน	๘	คลองสมบูรณ์	เมี่ยน	๘	๘	๒๒	๓๒	๔	๘	๕๔	๕๔	-	
	รวม				๘	๘	๒๒	๓๒	๔	๘	๕๔	๕๔	-	
อ.คลองลาน														
๔	คลองปลาร้า	๑๓	คลองลานพัฒนา	เมี่ยน	๔๑	๘๓	๘๙	๗๕	๑๕	๑๑	๑๖๔	๑๖๔	-	
๕	น้ำพระทัย	๑๔	คลองลานพัฒนา	เมี่ยน	๑๙	๒๓	๓๗	๓๓	๕	๕	๗๐	๗๐	-	
			กะเหรี่ยง		๒๑	๒๔	๔๑	๓๘	๗	๘	๗๙	๗๙	-	
๖	สุขสวรรค์	๑๓	คลองลานพัฒนา	ลาหู่	๖๘	๑๒๐	๑๗๙	๑๗๓	๓๘	๔๗	๓๕๒	๓๕๒	-	
๗	บึงหล่ม	๑๓	คลองลานพัฒนา	เมี่ยน	๙	๑๕	๓๖	๑๗	๘	๕	๕๓	๕๓	-	
๘	สุขวิจิตรพัฒนา	๑๔	คลองลานพัฒนา	เมี่ยน	๒๕	๓๓	๕๒	๖๐	๑๒	๑๒	๑๑๒	๑๑๒	-	
๙	คลองลาน	๑๖	คลองลานพัฒนา	ม้ง	๓๐๓	๕๓๗	๑,๐๑๙	๑,๐๕๘	๓๐๗	๒๘๙	๒,๐๗๗	๒,๐๗๗	-	
			ลีซู		๒๕	๒๗	๕๒	๒๗	๑๐	๑๑	๗๙	๗๙	-	
			เมี่ยน		๑๕๖	๒๐๘	๓๗๑	๓๗๔	๘๙	๗๓	๗๔๕	๗๔๕	-	
๑๐	กะเหรี่ยงน้ำตก	๑๘	คลองลานพัฒนา	กะเหรี่ยง	๘๙	๑๑๑	๒๐๕	๒๐๓	๓๘	๕๗	๔๐๘	๔๐๘	-	
๑๑	คลองเตย	๙	คลองลานพัฒนา	เมี่ยน	๑๖๕	๒๐๕	๓๕๘	๔๐๕	๕๘	๗๙	๗๖๓	๗๔๕	๑๘	
๑๒	แม่พืช	๘	คลองลานพัฒนา	ลาหู่	๑๑๗	๑๕๓	๒๖๓	๒๖๗	๗๕	๗๐	๕๓๐	๕๒๙	๑	
๑๓	ปากคลองลาน	๔	คลองลานพัฒนา	ลัวะ	๙	๓๐	๔๘	๓๗	๑๑	๙	๘๕	๘๕	-	
๑๔	สักงาม กลุ่ม ๔	๙	สักงาม	เมี่ยน	๓๖	๔๑	๗๑	๗๙	๑๑	๑๖	๑๕๐	๑๕๐	-	
๑๕	สักงาม กลุ่ม ๒	๑	สักงาม	เมี่ยน	๔๙	๖๓	๑๐๘	๙๗	๑๗	๑๖	๒๐๕	๒๐๓	๒	
๑๖	สักงาม กลุ่ม ๑	๑	สักงาม	เมี่ยน	๕๐	๖๓	๑๓๙	๑๑๙	๒๙	๒๓	๒๕๘	๒๕๘	-	
๑๗	เพชรจะขอ	๒	สักงาม	กะเหรี่ยง	๔๕	๖๙	๘๑	๑๒๒	๓๒	๒๔	๒๐๓	๒๐๓	-	
๑๘	ปางเหนือ	๑๗	คลองน้ำไหล	กะเหรี่ยง	๒๑	๒๖	๔๙	๔๓	๑๐	๗	๙๒	๙๑	๑	
๑๙	วังกะลั่ง	๒	โป่งน้ำร้อน	กะเหรี่ยง	๑๐๒	๑๐๓	๑๖๒	๑๗๙	๔๒	๔๗	๓๔๑	๓๓๘	๓	
๒๐	สามัคคีธรรม	๑๖	คลองน้ำไหล	กะเหรี่ยง	๔๙	๗๐	๑๒๗	๙๕	๓๘	๒๒	๒๒๒	๒๒๐	๒	
๒๑	ไทรพัฒนา	๙	โป่งน้ำร้อน	ม้ง	๑๑๖	๑๙๓	๓๗๘	๓๘๙	๑๓๒	๑๓๕	๗๖๗	๗๖๑	๖	
๒๒	ใหม่ขุมนมไทร	๘	โป่งน้ำร้อน	ม้ง	๒๓๒	๓๔๑	๗๖๑	๖๕๑	๒๗๐	๒๗๕	๑,๔๑๒	๑,๓๙๕	๑๗	
	รวม				๑,๗๔๗	๒,๕๓๘	๔,๖๒๖	๔,๕๔๑	๑,๒๕๔	๑,๒๔๑	๙,๑๖๗	๙,๑๑๗	๕๐	
อ.ปางศิลาทอง														
๒๓	อุดมทรัพย์	๘	หินดาด	เมี่ยน	๕๕	๖๐	๑๓๗	๑๓๗	๒๔	๒๕	๒๗๔	๒๗๔	-	
๒๔	คลองมะนาว	๑๒	หินดาด	ม้ง	๗๑	๑๒๑	๒๕๘	๒๔๐	๕๙	๖๔	๔๙๘	๔๙๘	-	
๒๕	วังน้ำ	๘	หินดาด	เมี่ยน	๓๑	๔๔	๘๑	๙๐	๑๖	๑๗	๑๗๑	๑๗๑	-	
๒๖	ปางมะละกอ	๘	ปางตาไว	ลาหู่	๓๓	๓๓	๖๓	๖๕	๒๑	๑๘	๑๒๘	๑๒๘	-	
	รวม				๑๙๐	๒๕๘	๕๓๙	๕๓๒	๑๒๐	๑๒๔	๑,๐๗๑	๑,๐๗๑	-	
อ.โกสัมพีนคร														
๒๗	ป่าหมาก	๑๐	โกสัมพีนคร	ม้ง	๔๐	๔๓	๑๑๕	๙๒	๔๓	๒๕	๒๐๗	๒๐๓	๔	
๒๘	ม้งโละโคะ	๑๐	โกสัมพีนคร	ม้ง	๕๔	๕๙	๑๒๖	๑๓๔	๔๐	๓	๒๖๐	๒๕๙	๑	
๒๙	กะเหรี่ยงโละโคะ	๑๑	โกสัมพีนคร	กะเหรี่ยง	๘๓	๘๕	๑๖๑	๑๔๖	๕๓	๔๐	๓๐๗	๓๐๐	๗	
	รวม				๑๗๗	๑๘๗	๔๐๒	๓๗๒	๑๓๖	๖๘	๗๗๔	๗๖๒	๑๒	
	รวมทั้งสิ้น				๒,๒๓๓	๓,๑๓๙	๕,๘๔๑	๕,๗๔๓	๑,๕๖๒	๑,๔๙๙	๑๑,๕๘๔	๑๑,๕๒๒	๖๒	

ที่มา : ศูนย์พัฒนารัฐบนพื้นที่สูงจังหวัดกำแพงเพชร

3) การนับถือศาสนา

ศาสนิกชนทั้งหมดมีจำนวน 728,658 คน เป็นพุทธศาสนิกชนจำนวน 725,074 คน คิดเป็นร้อยละ 99.5 เป็นศาสนาอื่นๆ เช่น คริสต์ศาสนิกชน ศาสนิกชนมุสลิม ฯลฯ จำนวน 3,715 คน คิดเป็นร้อยละ 0.5

ตารางที่ 11 จำนวนศาสนิกชนที่นับถือพุทธศาสนาจำแนกตามนิคม

ที่	อำเภอ	พุทธศาสนา			ศาสนาอื่น (คน)
		ศาสนสถาน		ศาสนิกชน	
		มหานิกาย (แห่ง)	ธรรมยุติกนิกาย (แห่ง)		
1	เมืองกำแพงเพชร	150	13	212,447	805
2	คลองขลุง	61	3	71,450	150
3	คลองลาน	45	9	63,053	874
4	ปางศิลาทอง	29	2	30,357	251
5	โกสัมพีนคร	31	3	28,822	-
6	พรานกระต่าย	40	1	69,966	1,088
7	ทรายทองวัฒนา	24	-	23,549	-
8	ไตรงาม	48	2	50,791	35
9	ลานกระบือ	39	1	42,739	163
10	ชาณุวรลักษบุรี	98	2	105,684	317
11	บึงสามัคคี	25	-	26,216	32
รวม		590	326	725,074	3,715
รวมทั้งสิ้น		626		(99.5%)	(0.5%)

ที่มา : สำนักงานพระพุทธศาสนาจังหวัดกำแพงเพชร

ตารางที่ 12 จำนวนศาสนิกชนที่นับถือศาสนาอิสลาม และคริสต์ศาสนา จำแนกตามนิคม

ที่	อำเภอ	ศาสนาอิสลาม(แห่ง)		ศาสนาอิสลาม คริสต์ (แห่ง)		รวม ศาสนาอิสลาม (แห่ง)
		ชีอะห์	สุนี่	โปรเตสแตนต์	โรมันคาทอลิก	
1	เมืองกำแพงเพชร	-	1	7	1	9
2	คลองขลุง	-	-	1	-	1
3	คลองลาน	-	-	7	3	10
4	ปางศิลาทอง	-	-	4	-	4
5	โกสัมพีนคร	-	-	-	-	-
6	พรานกระต่าย	-	-	11	-	11
7	ทรายทองวัฒนา	-	-	-	-	-
8	ไตรงาม	-	-	1	-	1
9	ลานกระบือ	-	-	-	2	2
10	ชาณุวรลักษบุรี	-	-	5	-	5
11	บึงสามัคคี	-	-	-	1	1
รวม		-	1	37	2	40

ที่มา : สำนักงานวัฒนธรรมจังหวัดกำแพงเพชร

10. โครงสร้างพื้นฐาน

1) ถนน

(1) โครงข่ายถนนของกรมทางหลวง จังหวัดกำแพงเพชรมีถนนโครงข่ายหลักของกรมทางหลวง ซึ่งอยู่ในความรับผิดชอบของแขวงทาง-หลวงกำแพงเพชร รวมระยะทาง 621.479 กม. เชื่อมโยงอำเภอต่างๆ ในจังหวัด โดยมีทางหลวงหมายเลข 1 (AH1), (AH2) เป็นถนนสายหลัก และมีทางหลวงสายรองเชื่อมต่อไปยังจังหวัดที่มี พื้นที่ติดต่อและอำเภอต่าง ๆ ครอบคลุมทุกอำเภอ

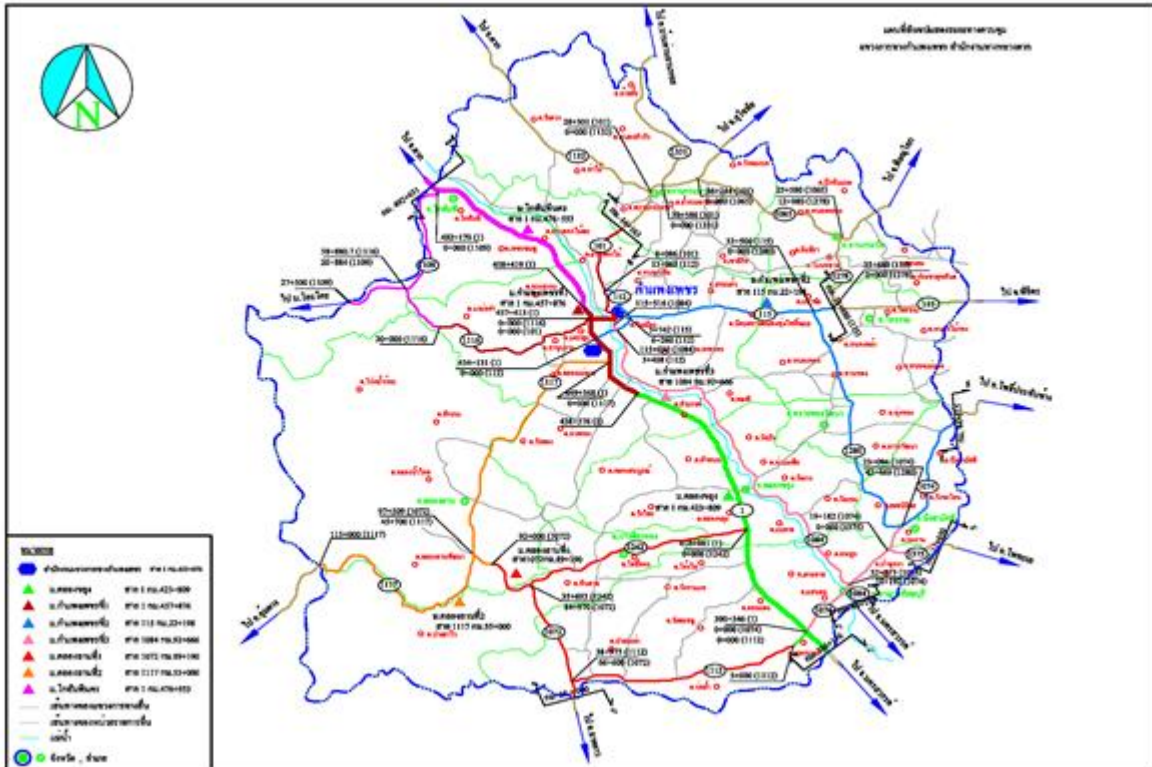

แผนที่แสดงโครงข่ายถนนของกรมทางหลวง

(2) โครงข่ายถนนของกรมทางหลวงชนบท จังหวัดกำแพงเพชรมีถนนโครงข่ายของกรมทางหลวงชนบท ซึ่งอยู่ในความรับผิดชอบของแขวงทาง-หลวงชนบทกำแพงเพชร หมวดยบำรุงทางหลวงชนบทคลองขลุง และหมวดยบำรุงทางหลวงชนบททรายทอง-วัฒนา รวมระยะทาง 767.828 กม. เชื่อมโยงจากทางหลวงสายหลักของกรมทางหลวงต่อไปยังตำบล และหมู่บ้านต่าง ๆ แยกเป็นถนนลาดยางระยะทางรวม 752.894 กม. (ร้อยละ 98.1) ถนนคอนกรีตเสริมเหล็กกรรมระยะทาง 9.966 กม. (ร้อยละ 1.3) และถนนลูกรังรวมระยะทาง 4.968 กม. (ร้อยละ 0.6)

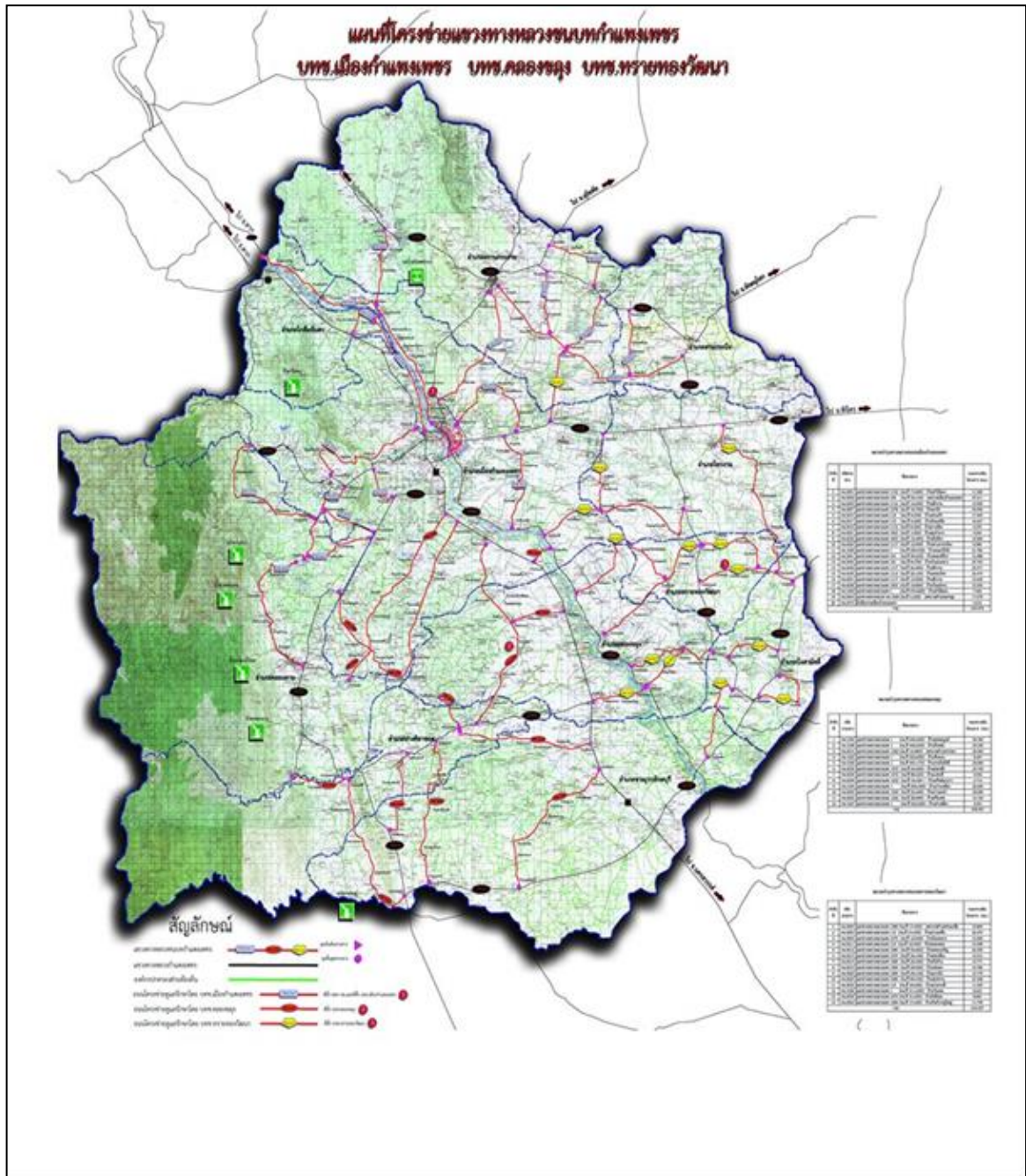

แผนที่แสดงโครงข่ายแขวงทางหลวงชนบทกำแพงเพชร

2) ไฟฟ้า

จังหวัดกำแพงเพชร มีหน่วยงานของการไฟฟ้าส่วนภูมิภาค (กฟภ.) รับผิดชอบการให้บริการไฟฟ้าแก่บ้านเรือนที่อยู่อาศัย และภาคธุรกิจ 2 หน่วยงาน ได้แก่ การไฟฟ้าส่วนภูมิภาคจังหวัดกำแพงเพชร รับผิดชอบพื้นที่ 7 อำเภอ คือ อำเภอเมืองกำแพงเพชร พรานกระต่าย ลานกระบือ ไทรงาม คลองลาน ปางศิลาทอง และโกสัมพีนคร และการไฟฟ้าส่วนภูมิภาคอำเภอขามเฒ่าบุรีรัมย์ รับผิดชอบพื้นที่ 4 อำเภอ คือ อำเภอขามเฒ่าบุรีรัมย์ คลองขลุง ทราญทองวัฒนา และบึงสามัคคี โดยให้บริการไฟฟ้ารวม ทั้ง 2 จุดรวมงาน (11 อำเภอ) เท่ากับ 232,211 ราย แยกเป็นที่อยู่อาศัยของประชาชน จำนวน 202,905 ราย และภาคธุรกิจ/ส่วนราชการ 29,306 ราย มีเปอร์เซ็นต์ปริมาณการจ่ายโหลดไฟฟ้ารวม 168.19 เมกกะวัตต์ และยังมีเปอร์เซ็นต์การรองรับการใช้ไฟฟ้าที่จะเพิ่มขึ้นได้อีก 62.62 % หรือ 281.81 เมกกะวัตต์

ตารางที่ 13 การให้บริการไฟฟ้าในพื้นที่จังหวัดกำแพงเพชร ของการไฟฟ้าส่วนภูมิภาค (กฟภ.)

หน่วยงาน/ประเภทการใช้ไฟฟ้า	จำนวน (ราย)	% ปริมาณการจ่ายโหลดไฟฟ้า (เมกกะวัตต์)	% การรองรับการใช้ไฟฟ้าที่จะเพิ่มขึ้น (เมกกะวัตต์)
1. การไฟฟ้าส่วนภูมิภาคจังหวัดกำแพงเพชร			
(1) ที่อยู่อาศัย	142,230	} 115.62 MW.	} 109.38 MW.
(2) กิจการธุรกิจ-ราชการ	20,999		
รวม	163,229	51.39	48.61
2. การไฟฟ้าส่วนภูมิภาคอำเภอขามเฒ่าบุรีรัมย์			
(1) ที่อยู่อาศัย	60,675	} 52.57 MW.	} 172.43 W.
(2) กิจการธุรกิจ-ราชการ	8,307		
รวม	68,982	23.36	76.63
รวม (1+2)			
(1) ที่อยู่อาศัย	202,905	} 168.19 MW.	} 281.81 MW.
(2) กิจการธุรกิจ-ราชการ	29,306		
รวม	232,211	37.38	62.62

ที่มา : การไฟฟ้าส่วนภูมิภาคจังหวัดกำแพงเพชร

การเข้าถึงไฟฟ้า จากข้อมูลจำนวนผู้ใช้ไฟฟ้าพบว่า ครัวเรือนของจังหวัดกำแพงเพชรที่เข้าถึงไฟฟ้า (การไฟฟ้าส่วนภูมิภาค) ตั้งแต่ปี พ.ศ. 2559 - 2563 มีอัตราเพิ่มขึ้นทุกปี โดยในปี พ.ศ. 2563 มีจำนวน 230,732 ราย จากจำนวนครัวเรือนทั้งหมด 244,275 ครัวเรือน หรือคิดเป็นร้อยละ 99.81 สำหรับสาเหตุที่มีครัวเรือนใช้ไฟฟ้าไม่ครบคลุมมีหลายประการ เช่น บ้านเช่า หรือหอพักที่มีเลขที่บ้านหลายเลขที่บ้านที่อยู่ในบริเวณเดียวกันแต่ยื่นคำร้องขอใช้ไฟฟ้าเพียง 1 ราย แต่จะแยกมิเตอร์ภายในเอง หรือครัวเรือนอาจจะอยู่ในพื้นที่หวงห้าม เช่น เขตอุทยานแห่งชาติ เขตอุทยานประวัติศาสตร์ เป็นต้น

ตารางที่ 14 ครัวเรือนที่เข้าถึงไฟฟ้า

ข้อมูล	ปี พ.ศ.				
	2559	2560	2561	2562	2563
1. ผู้ใช้ไฟฟ้า (ราย)	215,666	219,450	222,608	226,366	230,732
2. พลังงานไฟฟ้าที่จำหน่ายและใช้ (กิโลวัตต์-ชม.)	1,045,512,556	1,029,275,063	1,060,083,543	1,082,203,140	1,084,540,782
3. ครัวเรือน	237,555	247,080	241,993	244,275	244,275
ครัวเรือนที่เข้าถึงไฟฟ้า (%)	99.83	99.74	99.80	99.81	99.81
ร้อยละครัวเรือนที่เข้าถึงไฟฟ้าเฉลี่ย 5 ปี (%) = 99.08					

ที่มา : การไฟฟ้าส่วนภูมิภาค/กระทรวงพลังงาน

3) ประปา

(1) ประปาส่วนภูมิภาค พื้นที่การให้บริการของการประปาส่วนภูมิภาค (กปภ.) ในพื้นที่จังหวัดกำแพงเพชร จะครอบคลุมเฉพาะพื้นที่ชุมชนที่มีบ้านเรือนและประชากรหนาแน่น มีผู้รับบริการ จำนวน 34,938 ราย (ปี 2563) จากจำนวนครัวเรือนทั้งหมดของจังหวัดจำนวน 242,831 ครัวเรือน หรือคิดเป็นร้อยละ 14.38 ดังนี้

- การประปาส่วนภูมิภาคสาขากำแพงเพชร ผู้รับบริการ 27,429 ราย
- การประปาส่วนภูมิภาคสาขาชาวนวลักษณ์บุรี ผู้รับบริการ 7,121 ราย

(2) ประปาหมู่บ้าน จังหวัดกำแพงเพชรมีหมู่บ้านที่มีระบบประปาหมู่บ้านใช้แล้ว จำนวน 933 หมู่บ้าน คิดเป็นร้อยละ 98.73 โดยมีระบบประปาหมู่บ้านถึง จำนวน 1,284 แห่ง จากจำนวนหมู่บ้านทั้งหมด 945 หมู่บ้าน และยังมีหมู่บ้านที่ยังไม่มีระบบประปาหมู่บ้านอีกเพียง จำนวน 12 หมู่บ้าน เท่านั้น หรือคิดเป็นร้อยละ 1.3 แต่ทั้งนี้หมู่บ้านที่ยังไม่มีระบบประปาดังกล่าว บางหมู่บ้านก็ใช้ประปาหมู่บ้านร่วมกับหมู่บ้านอื่น หรือระบบประปาภูเขา หรือจากประปาส่วนภูมิภาคจังหวัดตาก รวมทั้งมีบางหมู่บ้านที่ใช้น้ำจากบ่อน้ำตื้น

การเข้าถึงน้ำประปาส่วนภูมิภาค จำนวนของครัวเรือนของจังหวัดกำแพงเพชร ที่เข้าถึงน้ำประปา (การประปาส่วนภูมิภาค) ในปี พ.ศ. 2563 มีจำนวน 34,938 ราย จากจำนวนครัวเรือนทั้งหมดของจังหวัด จำนวน 242,831 ครัวเรือน หรือคิดเป็นร้อยละ 14.39 แต่ถ้าหากพิจารณาจากแนวโน้มจำนวนผู้ใช้น้ำประปา ตั้งแต่ปี พ.ศ. 2560 - 2563 แล้ว มีแนวโน้มเพิ่มสูงขึ้นทุกปี แต่ทั้งนี้นอกจากน้ำประปาของการประปาส่วนภูมิภาค แล้ว ยังมีน้ำประปาที่ผลิตจากระบบประปาหมู่บ้านอีกด้วย การพิจารณาการเข้าถึงน้ำประปาของจังหวัดในส่วน ภูมิภาค จึงควรพิจารณาจากครัวเรือนที่ได้รับน้ำประปาจากระบบประปาดังกล่าว

ตารางที่ 15 ครัวเรือนที่เข้าถึงน้ำประปาของการประปาส่วนภูมิภาค

ข้อมูล	ปี พ.ศ.				
	2559	2560	2561	2562	2563
1 ผู้ใช้น้ำ (ราย)	31,956	32,704	33,243	33,827	34,938
2 ปริมาณน้ำผลิตจริง (ลบ.ม.)	9,568,270	9,391,391	9,266,203	9,799,900	10,408,301
3 ปริมาณน้ำขาย (ลบ.ม.)	6,718,631	6,663,734	6,685,506	6,999,966	7,222,193
4 ครัวเรือน	237,555	247,080	241,993	244,275	242,831
ครัวเรือนที่เข้าถึงน้ำประปา (%)	13.45	13.24	13.74	13.85	14.39
ร้อยละครัวเรือนที่เข้าถึงน้ำประปาเฉลี่ย 5 ปี (%) = 13.73					

ที่มา : การประปาส่วนภูมิภาค/สำนักงานสถิติแห่งชาติ (2564)

ตารางที่ 16 การเข้าถึงน้ำประปาของประชาชนในหมู่บ้านในอำเภอต่าง ๆ ของจังหวัดกำแพงเพชร

ที่	อำเภอ	จำนวนหมู่บ้าน	หมู่บ้านที่มีประปาหมู่บ้าน			หมู่บ้านที่ยังไม่มีประปาหมู่บ้าน
			จำนวนหมู่บ้าน		จำนวนประปา (แห่ง)	
			จำนวน (หมู่บ้าน)	ร้อยละ		
1	เมืองกำแพงเพชร	210	207	98.75	289	3
2	ชาณุวรลักษบุรี	147	147	100	216	-
3	ไทรงาม	73	73	100	89	-
4	ทรายทองวัฒนา	38	38	100	48	-
5	บึงสามัคคี	45	45	100	58	-
6	พรานกระต่าย	111	105	94.59	125	6
7	ลานกระบือ	71	71	100	127	-
8	ปางศิลาทอง	42	42	100	86	-
9	คลองลาน	67	64	95.52	95	3
10	คลองขลุง	98	98	100	110	-
11	โกสัมพีนคร	43	43	100	41	-
รวม		945	933	98.73	1,284	12

ที่มา : สำนักงานส่งเสริมการปกครองท้องถิ่นจังหวัดกำแพงเพชร

4) การเข้าถึงอินเทอร์เน็ต

จังหวัดกำแพงเพชร มีประชากรที่ใช้อินเทอร์เน็ตในปี พ.ศ.2558 - พ.ศ. 2562 มีอัตราเพิ่มขึ้นอย่างต่อเนื่อง เฉลี่ยเพิ่มร้อยละ 42.99 โดยในปี พ.ศ.2562 มีผู้ใช้อินเทอร์เน็ต จำนวน 384,960 คน จากจำนวนประชากร 725,867 คน หรือคิดเป็น ร้อยละ 53.03 อย่างไรก็ตาม การเข้าถึงอินเทอร์เน็ตของประชาชนในจังหวัดยังต่ำกว่าค่ากลางประเทศซึ่งเท่ากับร้อยละ 60.75 จังหวัดจึงควรเร่งดำเนินการพัฒนาระบบเครือข่ายอินเทอร์เน็ตให้ครอบคลุม ทั่วถึง และสะดวก รวดเร็วต่อการใช้งานเพื่อให้เป็นแหล่งแลกเปลี่ยนความรู้ ประสบการณ์ การศึกษา และต่อยอดสู่การทำตลาดออนไลน์อย่างมีประสิทธิภาพ

ตารางที่ 17 ประชากรที่เข้าถึงอินเทอร์เน็ต

ข้อมูล	ปี				
	2558	2559	2560	2561	2562
1. ผู้ใช้อินเทอร์เน็ต (คน)	216,989	299,057	325,323	339,249	384,960
2. จำนวนประชากร (คน)	730,158	729,542	729,133	727,807	725,867
ประชากรที่เข้าถึงอินเทอร์เน็ต (%)	29.72	40.99	44.62	46.61	53.03
ร้อยละประชากรที่เข้าถึงอินเทอร์เน็ตเฉลี่ย 5 ปี (%) = 42.99					

ที่มา : สำนักงานสถิติแห่งชาติ (ปี 2564)

11. ข้อมูลด้านเศรษฐกิจของจังหวัดกำแพงเพชร

1) **ผลิตภัณฑ์มวลรวมจังหวัด (GPP) ณ ราคาประจำปี : ปี 2563** เท่ากับ 105,356 ล้านบาท มีผลิตภัณฑ์มวลรวมต่อประชากร (รายได้ต่อประชากร) เท่ากับ 134,926 บาท/คน/ปี โครงสร้างการผลิตหลักของจังหวัดมาจากภาคอุตสาหกรรม ร้อยละ 45.41 มีมูลค่า 47,838 ล้านบาท รองลงมา ได้แก่ ภาคบริการ ร้อยละ 35.08 มีมูลค่า 36,956 ล้านบาท และภาคเกษตรกรรม ร้อยละ 19.52 มีมูลค่า 25,561 ล้านบาท

ตารางที่ 18 ผลิตภัณฑ์มวลรวมจังหวัด (GPP) ณ ราคาประจำปี : ปี 2563

ผลิตภัณฑ์มวลรวมจังหวัด (GPP) ณ ราคาประจำปี : ปี 2563

GROSS PROVINCIAL PRODUCT AT CURRENT MARKET PRICES

จังหวัดกำแพงเพชร (KAM PHAENG PHET)	หน่วย : ล้านบาท
	2563
ภาคเกษตรกรรม (Agriculture)	20,561
เกษตรกรรม การป่าไม้และการประมง (Agriculture, Forestry and Fishing)	20,561
นอกภาคเกษตรกรรม (Non – Agriculture)	84,795
ภาคอุตสาหกรรม (Industrial)	47,838
การทำเหมืองแร่และเหมืองหิน (Mining and Quarrying)	14,171
อุตสาหกรรม (Manufacturing)	31,871
การไฟฟ้า ก๊าซ และการประปา (Electricity, gas and water supply)	1,127
การจัดการน้ำ การจัดการน้ำเสียและของเสียรวมถึงกิจกรรมที่เกี่ยวข้อง (Water Supply; Sewerage, Waste Management and Remediation Activities)	669
ภาคบริการ (Services)	36,956
การก่อสร้าง (Construction)	2,739
การขายส่ง การขายปลีก การซ่อมแซม ยานยนต์ จักรยานยนต์ ของใช้ส่วนบุคคล และของใช้ในครัวเรือน (Wholesale and Retail Trade; Repair of Motor Vehicles and Motorcycles)	13,207
การขนส่ง และสถานที่เก็บสินค้าและการคมนาคม (Transportation and Storage)	1,238
ที่พักแรมและบริการด้านอาหาร (Accommodation and Food Service Activities)	338
ข้อมูลข่าวสารและการสื่อสาร (Information and Communication)	558
กิจกรรมทางการเงินและการประกันภัย (Financial and Insurance Activities)	4,422
กิจกรรมเกี่ยวกับอสังหาริมทรัพย์ (Real Estate Activities)	3,302
กิจกรรมวิชาชีพ วิทยาศาสตร์และกิจกรรมทางวิชาการ (Professional, Scientific and Technical Activities)	6
กิจกรรมการบริหารและบริการสนับสนุน (Administrative and Support Service Activities)	158
การบริหารราชการ การป้องกันประเทศและการประกันสังคมภาคบังคับ (Public Administration and Defence; Compulsory Social Security)	2,272
การศึกษา (Education)	6,394
กิจกรรมด้านสุขภาพและงานสังคมสงเคราะห์ (Human Health and Social Work Activities)	1,514
ศิลปะ ความบันเทิงและนันทนาการ (Arts, Entertainment and Recreation)	204
กิจกรรมการบริการด้านอื่นๆ (Other Service Activities)	604
Gross provincial product (GPP)	105,356
GPP Per capita (Baht)	134,926
Population (1,000 persons)	781

ที่มา : สำนักงานสภาพัฒนาการเศรษฐกิจและสังคมแห่งชาติ

โครงสร้างเศรษฐกิจจังหวัดกำแพงเพชร เมื่อพิจารณาจากผลิตภัณฑ์มวลรวมจังหวัด ปี 2563 ณ ราคาประจำปี (Gross Provincial Product at current market price) ขึ้นอยู่กับภาคอุตสาหกรรม มีสัดส่วนร้อยละ 45.41 ของผลิตภัณฑ์มวลรวมทั้งหมด รองลงมา ได้แก่ ภาคบริการ มีสัดส่วนร้อยละ 35.08 และภาคเกษตรกรรม มีสัดส่วนร้อยละ 19.52

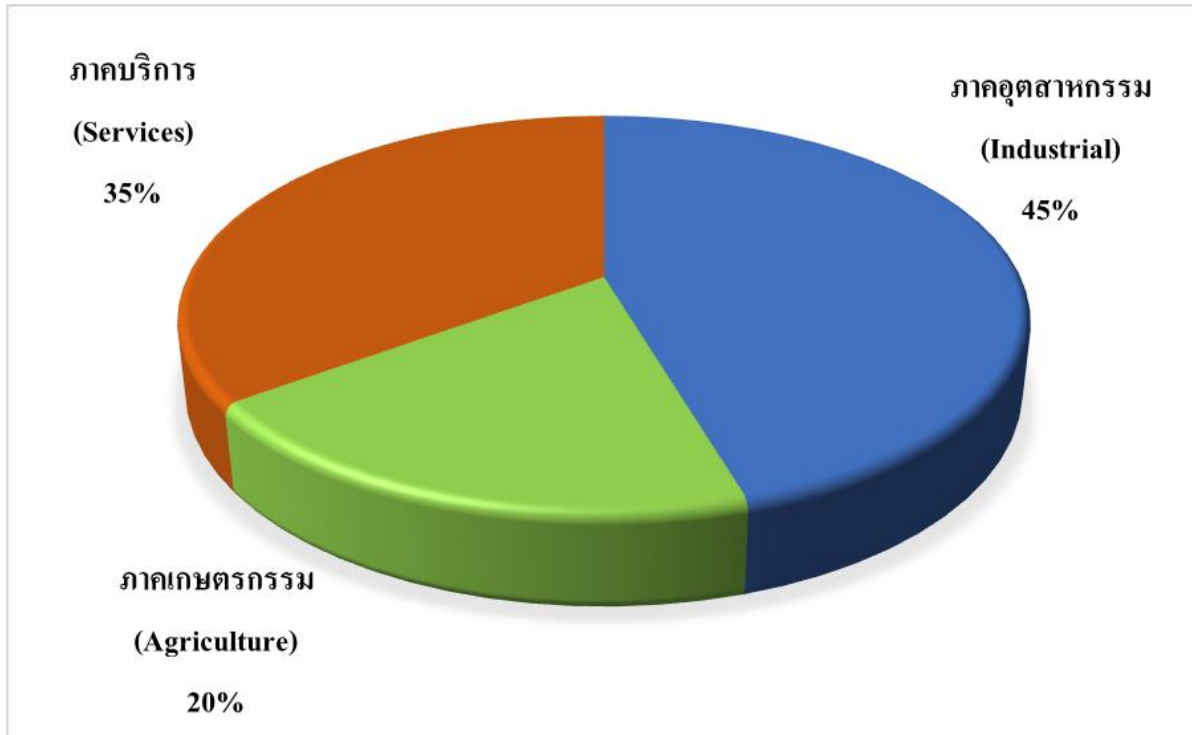

กราฟแสดงสัดส่วนโครงสร้างเศรษฐกิจจังหวัดกำแพงเพชร ปี 2563

ในปี 2563 จังหวัดกำแพงเพชร ผลิตภัณฑ์มวลรวมจังหวัด Gross provincial product (GPP) เท่ากับ 105,356 ล้านบาท ซึ่งลดลงจากปี 2562 จำนวน 14,212 ล้านบาท หรือหดตัวร้อยละ 11.89 และผลิตภัณฑ์มวลรวมจังหวัดเฉลี่ยต่อหัว (GPP Per capita) เท่ากับ 134,926 บาท/คน/ปี ซึ่งลดลงจากปี 2562 จำนวน 18,204 บาท หรือหดตัวร้อยละ 11.89

ตารางที่ 19 แสดงมูลค่าผลิตภัณฑ์มวลรวมจังหวัดต่อหัวของจังหวัดกำแพงเพชร ปี 2556 – 2563

ปี	2556	2557	2558	2559	2560	2561	2562	2563
Gross provincial product (GPP) (ล้านบาท)	122,093	110,485	102,137	107,725	110,825	118,500	119,568	105,356
GPP Per capita (บาท)	154,401	140,082	129,833	137,289	141,603	151,802	153,130	134,926

ที่มา : สำนักงานคณะกรรมการพัฒนาการเศรษฐกิจและสังคมแห่งชาติ

2) รายงานประมาณการเศรษฐกิจจังหวัดกำแพงเพชร ปี 2565 และการคาดการณ์ ปี 2566

“เศรษฐกิจจังหวัดกำแพงเพชร ปี2565 คาดว่าจะขยายตัวร้อยละ 2.9 จากค่าใช้จ่ายภาครัฐขยายตัวขึ้นซึ่งเป็นปัจจัยหลัก ในการกระตุ้นให้เกิดการหมุนเวียนของเงินในระบบเศรษฐกิจภายในจังหวัดกำแพงเพชร สำหรับแนวโน้มเศรษฐกิจปี 2566 คาดว่าจะขยายตัวร้อยละ3.9 จากการลงทุนในโครงสร้างพื้นฐานและนโยบายกระตุ้นเศรษฐกิจของภาครัฐที่มีมาอย่างต่อเนื่อง”

รายงานประมาณการเศรษฐกิจจังหวัดกำแพงเพชร ปี 2565 ฉบับที่ 4 สรุปดัชนีเศรษฐกิจจังหวัดกำแพงเพชรปี 2565 คาดว่าจะขยายตัวร้อยละ 2.9 จากยอดขายธุรกิจค้าส่งค้าปลีกที่เพิ่มขึ้น เนื่องจากภาครัฐมีมาตรการลดภาระค่าครองชีพและฟื้นฟูเศรษฐกิจจากผลกระทบของโรคโควิด-19 โดยการให้ความช่วยเหลือประชาชนอย่างต่อเนื่องในปี พ.ศ. 2565 ประกอบกับราคาสินค้าอุปโภคบริโภคที่สูงขึ้นทำให้ยอดขายของภาคธุรกิจค้าปลีกเพิ่มขึ้น และจำนวนนักท่องเที่ยวที่เพิ่มขึ้นจากการที่ประชาชนเกิดความมั่นใจมากขึ้น หลังจากที่ได้รับวัคซีนป้องกันโควิด-19 ตามเกณฑ์ที่รัฐบาลกำหนด ทำให้ประชาชนเกิดความมั่นใจมากขึ้นในการเดินทางท่องเที่ยว

รายได้เกษตรกร ในปี 2565 คาดว่าจะขยายตัวร้อยละ 8.7 (ช่วงคาดการณ์ที่ร้อยละ 7.6 ถึง 9.7) ตามปริมาณผลผลิตทางการเกษตรที่มีแนวโน้มเพิ่มขึ้น ประกอบกับด้านราคาสินค้าเกษตรอยู่ในเกณฑ์เกษตรกรมีการปรับเปลี่ยนวิธีการเพาะปลูกโดยการนำเทคโนโลยีเข้ามาใช้ในกระบวนการเพาะปลูก ทำให้ผลผลิตมีปริมาณและคุณภาพสูงขึ้นส่งผลต่อราคาสินค้าเกษตรที่จะสูงตามมาด้วย อย่างไรก็ตาม ประเด็นเรื่องต้นทุนการผลิตของเกษตรกรที่สูงขึ้น เป็นประเด็นที่ต้องเฝ้าระวังอย่างต่อเนื่อง เพราะปัญหาของราคาปุ๋ยยา และค่าน้ำมันเชื้อเพลิงที่สูงขึ้น มีผลต่อกำไรของเกษตรกร

ปัจจัยสนับสนุนที่ส่งผลต่อเศรษฐกิจของจังหวัดกำแพงเพชร ในปี 2565

1. นโยบายของรัฐบาล มาตรการกระตุ้นเศรษฐกิจต่างๆ ของรัฐบาลที่จะอัดฉีดเม็ดเงินเข้าสู่ระบบเศรษฐกิจ เช่น โครงการคนละครึ่งและโครงการเพิ่มกำลังซื้อให้กับประชาชน
2. จังหวัดกำแพงเพชร เป็นแหล่งผลิตพืชเศรษฐกิจที่สำคัญของประเทศ เนื่องจากมีสภาพพื้นที่สภาพดิน และแหล่งน้ำที่มีศักยภาพด้านการเกษตร มีแม่น้ำปิงไหลผ่านหลายอำเภอเป็นระยะทางยาว 104 กิโลเมตรสามารถทำการเกษตรได้ดี
3. มีศักยภาพด้านพลังงานทดแทน ได้แก่ พลังงานชีวมวล พลังงานแสงอาทิตย์ พลังงานจากเอทานอล แก๊สชีวภาพ และมีการนำขยะมาพัฒนาใช้เป็นพลังงาน
4. ด้านการลงทุน จังหวัดกำแพงเพชรมีแหล่งทรัพยากรธรรมชาติที่สมบูรณ์และเพียงพอต่อการผลิต รวมถึงมีค่าจ้างแรงงานขั้นต่ำที่อยู่ในอัตราที่ไม่สูงมาก จึงเป็นปัจจัยสนับสนุนให้เกิดการลงทุนในพื้นที่ และมีโรงงานอุตสาหกรรมขนาดใหญ่ที่มีความพร้อมของเครื่องมือเครื่องจักรและมีศักยภาพในการผลิตเลือกมาตั้งฐานการผลิต ได้แก่ โรงงานน้ำตาล จำนวน 3 แห่ง โรงงานเปียร์ไทย (1991) จำกัด มหาชน หรือโรงงานเปียร์ช้าง และโรงงานอายิโนะโมะโต๊ะ (ประเทศไทย) จำกัด
5. ด้านการท่องเที่ยว มีแหล่งท่องเที่ยวโบราณสถานที่สำคัญทางประวัติศาสตร์ ได้แก่ อุทยานประวัติศาสตร์กำแพงเพชร ซึ่งได้รับการพิจารณาคัดเลือกขึ้นทะเบียนเป็นมรดกโลก มีอุทยานแห่งชาติ จำนวน 3 แห่ง ได้แก่ อุทยานแห่งชาติ แม่วังกู่อุทยานแห่งชาติคลองลาน และอุทยานแห่งชาติคลองวังเจ้า

ปัจจัยเสี่ยงทางเศรษฐกิจในปี 2565 ของจังหวัดกำแพงเพชรที่ต้องติดตามอย่างต่อเนื่อง

1. ความเสี่ยงจากภัยธรรมชาติ ที่มีแนวโน้มรุนแรงมากขึ้นทุก ๆ ปี และไม่อาจคาดการณ์ล่วงหน้าได้ ทั้งปัญหาภัยแล้งและอุทกภัย โดยเฉพาะจากการคาดการณ์เรื่องปริมาณน้ำฝนที่ยังไม่ปกติ และรายได้เกษตรกร ซึ่งเป็นภาคเศรษฐกิจหลักของจังหวัด จะส่งผลกระทบต่อเนื่องไปยังอุตสาหกรรมที่เกี่ยวข้องกับภาคเกษตรและส่งผลกระทบต่อการทำงานเกษตรกรรมรวมถึงโรคระบาดต่าง ๆ ทั้งในคนและสัตว์เลี้ยง

2. ราคาสินค้าเกษตร มีความผันผวนและมีแนวโน้มลดลงต่อเนื่อง เนื่องจากประสิทธิภาพการผลิตสินค้าเกษตรลดลงส่งผลต่อรายได้ภาคเกษตรที่ลดลงโดยเฉพาะอ้อยและมันสำปะหลัง ทำให้เกิดหนี้สินครัวเรือนมีแนวโน้มเพิ่มขึ้น

3. ความเสี่ยงด้านต้นทุนการผลิตที่เพิ่มขึ้น ต้นทุนการผลิต เช่น ค่าปุ๋ย ค่ายา ค่าจ้างแรงงาน ปัจจัยทุนของเกษตรกร และราคาสินค้าอุปโภคบริโภคที่เพิ่มสูงขึ้น

4. ด้านต่างประเทศ

4.1 ปัญหาเศรษฐกิจโลกที่ชะลอตัวซึ่งจะส่งผลกระทบต่อการค้าโลกและการส่งออกของประเทศไทย

4.2 ความยืดหยุ่นของสถานการณ์ความขัดแย้งระหว่างรัสเซียและยูเครนที่ส่งผลกระทบต่อราคาพลังงาน เช่น ราคาน้ำมันดิบ และราคาก๊าซธรรมชาติ

ตารางที่ 20 สรุปภาพรวมเศรษฐกิจของจังหวัดกำแพงเพชร ปี 2565 และแนวโน้ม ปี 2566

E = Estimate : การประมาณการ

F = Forecast : การพยากรณ์

เครื่องชี้วัดเศรษฐกิจ	หน่วย	ปี 2564 ^F	ปี 2565 ^F			ปี 2566 ^F		
			Min	Consensus	Max	Min	Consensus	Max
การขยายตัวเศรษฐกิจ								
ผลิตภัณฑ์มวลรวมจังหวัด ณ ราคาปัจจุบัน	ล้านบาท	107,765	117,920	118,997	120,075	127,640	128,830	130,020
	%yoy	2.3	9.4	10.4	11.4	7.3	8.3	9.3
ผลิตภัณฑ์มวลรวมจังหวัด ณ ราคาคงที่	ล้านบาท	65,313	66,903	67,230	67,556	69,546	69,882	70,218
(CVM)	%yoy	1.1	2.4	2.9	3.4	3.4	3.9	4.4
ประชากรในจังหวัด	คน	780,661	780,260	780,260	780,260	779,622	779,622	779,622
	%yoy	0.0	-0.1	-0.1	-0.1	-0.1	-0.1	-0.1
ผลิตภัณฑ์มวลรวมจังหวัดต่อหัว	บาท/คน/ปี	138,043	151,128	152,510	153,891	163,721	165,247	166,773
	%yoy	2.3	9.5	10.5	11.5	7.4	8.4	9.4
ดัชนีปริมาณผลผลิตภาคเกษตร(API)	%yoy	0.4	1.3	1.8	2.3	3.5	4.0	4.5
ดัชนีปริมาณผลผลิตภาคอุตสาหกรรม(IPI)	%yoy	2.5	-1.5	-1.0	-0.5	4.5	5.0	5.5
ดัชนีปริมาณผลผลิตภาคบริการ (SI)	%yoy	-2.5	2.5	3.0	3.5	3.6	4.1	4.6
ดัชนีการบริโภคภาคเอกชน (Cp)	%yoy	-3.2	2.4	2.9	3.4	3.1	3.6	4.1
ดัชนีการลงทุนภาคเอกชน (Ip)	%yoy	5.7	4.1	4.6	5.1	4.4	4.9	5.4
ดัชนีการใช้จ่ายภาครัฐบาล (G)	%yoy	6.3	7.9	8.4	8.9	4.8	5.3	5.8
ดัชนีรายได้เกษตรกร (Farm Income)	%yoy	3.8	7.6	8.7	9.7	6.4	7.4	8.4
อัตราเงินเฟ้อ (inflation Rate)	%yoy	1.2	5.8	6.3	6.8	3.0	3.5	4.0
การจ้างงาน (Employment)	คน	409,582	410,582	410,592	410,602	412,235	412,245	412,255
	yoy	7,060	1,000.0	1,010.0	1,020.0	1,643.0	1,653.0	1,663.0

ที่มา: สำนักงานคลังจังหวัดกำแพงเพชร ปรับปรุงล่าสุด : 31 ธันวาคม 2565

การคาดการณ์เศรษฐกิจจังหวัดกำแพงเพชร ปี 2566 คาดว่าจะขยายตัวร้อยละ 3.9 (ช่วงคาดการณ์ที่ร้อยละ 3.4 ถึง 4.4) จากภาคอุปสงค์ (การใช้จ่าย) คาดว่าจะขยายตัวร้อยละ 4.1 (ช่วงคาดการณ์ที่ร้อยละ 3.6 ถึง 4.6) จากการใช้จ่ายภาครัฐที่ขยายตัวเนื่องจากการลงทุนในโครงการขนาดใหญ่และโครงสร้างพื้นฐานของภาครัฐอย่างต่อเนื่อง เพื่อรองรับการดำเนินกิจกรรมทางเศรษฐกิจที่จะกลับมาฟื้นตัวอีกครั้ง และภาคอุปทาน (การผลิต) คาดว่าจะขยายตัวร้อยละ 4.4 (ช่วงคาดการณ์ที่ร้อยละ 3.9 ถึง 4.9) จากภาคอุตสาหกรรม เนื่องจากการกลับมาผลิตหินประดับและหินปูนที่ใช้ในการก่อสร้างได้อย่างเต็มกำลังการผลิต ประกอบกับยังคงมีความต้องการใช้หินในการก่อสร้างโครงการลงทุนของภาครัฐอย่างต่อเนื่องจากในพื้นที่จังหวัดกำแพงเพชรและจังหวัดใกล้เคียงจากการลงทุนโครงการขนาดใหญ่และโครงสร้างพื้นฐานของภาครัฐอย่างต่อเนื่อง

ด้านอุปทาน (ผลผลิตภาคเกษตร) ในปี 2566 คาดว่าจะขยายตัวร้อยละ 4.4 (ช่วงคาดการณ์ที่ร้อยละ 3.9 ถึง 4.9) จากภาคอุตสาหกรรม เนื่องจากการกลับมาผลิตหินประดับและหินปูนที่ใช้ในการก่อสร้างได้อย่างเต็มกำลังการผลิต ประกอบกับยังคงมีความต้องการใช้หินในการก่อสร้างโครงการลงทุนของภาครัฐอย่างต่อเนื่องจากในพื้นที่จังหวัดกำแพงเพชรและจังหวัดใกล้เคียง จากการลงทุนโครงการขนาดใหญ่และโครงสร้างพื้นฐานของภาครัฐอย่างต่อเนื่อง

1. ประมาณการผลิตข้าว ในปี 2566 คาดว่าจะขยายตัวร้อยละ 1.5 (ช่วงคาดการณ์ที่ร้อยละ 1.0 ถึง 2.0) ซึ่งเป็นผลมาจากเกษตรกรมีการปรับเปลี่ยนวิธีการเพาะปลูกโดยการนำเทคโนโลยีเข้ามาใช้ในกระบวนการเพาะปลูกมากขึ้น ส่งผลให้ มีปริมาณผลผลิตและคุณภาพมากขึ้น รวมทั้งภาครัฐมีมาตรการเพื่อช่วยเหลือเกษตรกรผู้ปลูกข้าวอย่างต่อเนื่อง

2. ประมาณการผลิตมันสำปะหลัง ในปี 2566 คาดว่าจะขยายตัวร้อยละ 3.1 (ช่วงคาดการณ์ที่ร้อยละ 2.6 ถึง 3.6) จากปัจจัยสนับสนุนทางด้านราคามันสำปะหลังที่อยู่ในเกณฑ์ดี และรัฐบาลมีโครงการประกันรายได้เกษตรกรผู้ปลูกมันสำปะหลัง ปี 2565/66 เพื่อช่วยเหลือเกษตรกรผู้ปลูกมันสำปะหลัง

3. ประมาณการผลิตอ้อยโรงงาน ในปี 2566 คาดว่าจะขยายตัวร้อยละ 4.5 (ช่วงคาดการณ์ที่ร้อยละ 4.0 ถึง 5.0) เป็นผลจากสัญญาณทางด้านราคาที่ดีคาดว่าจะอยู่ในเกณฑ์ดี เกษตรกรได้รับการแจกจ่ายพันธุ์อ้อยที่มีคุณภาพ รวมทั้งภาครัฐส่งเสริมและประชาสัมพันธ์ให้เกษตรกรหาอ้อย ทำให้อ้อยมีคุณภาพตามเกณฑ์ที่โรงงานกำหนด

ด้านรายได้เกษตรกร ในปี 2566 คาดว่าจะขยายตัว 7.4 (ช่วงคาดการณ์ที่ร้อยละ 6.4 ถึง 8.4) เป็นผลจากภาครัฐมีมาตรการช่วยเหลือเกษตรกรอย่างต่อเนื่อง เช่น โครงการประกันรายได้ จึงเป็นแรงจูงใจให้เกษตรกรเพิ่มพื้นที่การเพาะปลูก แต่ยังคงมีประเด็นเรื่องต้นทุนการผลิตของเกษตรกรและภัยพิบัติทางธรรมชาติที่ยังคงต้องเฝ้าระวัง

3) **รายได้เฉลี่ยของประชากร** ข้อมูลจากสำนักงานสถิติจังหวัดกำแพงเพชร รายงานข้อมูลรายได้เฉลี่ยต่อเดือนต่อครัวเรือนที่จัดเก็บล่าสุด ณ ปี 2564 พบว่า ครัวเรือนในจังหวัดกำแพงเพชร มีรายได้โดยเฉลี่ยต่อเดือน เท่ากับ 20,941.00 บาท/เดือน/ครัวเรือน

ตารางที่ 21 รายได้โดยเฉลี่ยต่อเดือนต่อครัวเรือน ปี 2545 – 2564

จังหวัด	ปี พ.ศ.	รายได้โดยเฉลี่ยครัวเรือน (บาท/เดือน/ครัวเรือน)
กำแพงเพชร	2545	12,583.02
	2547	12,776.33
	2549	15,337.00
	2550	15,559.00
	2552	18,115.32
	2554	18,671.90
	2556	22,082.60
	2558	20,140.20
	2560	18,770.80
	2562	19,264.31
	2564	20,941.00

หมายเหตุ: รายได้ของครัวเรือน มีการเก็บรวบรวมข้อมูลเฉพาะปีเลขคู่เท่านั้น

ที่มา : สำนักงานสถิติจังหวัดกำแพงเพชร

อัตราการเปลี่ยนแปลงของรายได้เฉลี่ยของครัวเรือน รายได้เฉลี่ยของครัวเรือนจังหวัดกำแพงเพชร ระหว่างปี พ.ศ. 2556 – 2564 มีการเติบโตเพิ่มขึ้นอย่างต่อเนื่องทุกปี เฉลี่ยเพิ่มขึ้นร้อยละ 2.80 ซึ่งในปี 2564 มีอัตราการเปลี่ยนแปลงเพิ่มขึ้นสูงสุด เฉลี่ยร้อยละ 8.71

ตารางที่ 22 อัตราการเปลี่ยนแปลงของรายได้เฉลี่ยของครัวเรือน ปี 2556 – 2564

ข้อมูล	ปี				
	2556	2558	2560	2562	2564
รายได้เฉลี่ยของครัวเรือน (บาท)	22,083	20,140	18,770	19,264	20,941
อัตราการเปลี่ยนแปลง (%)	+18.27	-8.80	-6.80	+2.63	+8.71
อัตราการเปลี่ยนแปลงเฉลี่ย (%) +2.80					

ที่มา : สำนักงานสถิติแห่งชาติ (2564)

12. ด้านพาณิชย์กรรม

ธุรกิจนิติบุคคลของจังหวัดกำแพงเพชร ได้แก่ บริษัทจำกัด ห้างหุ้นส่วนจำกัด และห้างหุ้นส่วนสามัญนิติบุคคล ในปี 2559 จำนวน 1,640 ราย ปี 2560 จำนวน 1,823 ราย ปี 2561 จำนวน 1,975 ราย ปี 2562 จำนวน 2,085 ราย (ข้อมูล ณ วันที่ 31 ธันวาคม 2562)

ตารางที่ 23 ธุรกิจนิติบุคคล

รายการ	ปี 2559 (ราย)	ปี 2560 (ราย)	ปี 2561 (ราย)	ปี 2562 (ราย)
ห้างหุ้นส่วนสามัญนิติบุคคล	2	1	1	1
ห้างหุ้นส่วนจำกัด	1,128	1,202	1,288	1,342
บริษัทจำกัด	512	620	686	742
รวม	1,642	1,823	1,975	2,085

ที่มา : กลุ่มงานบริการทะเบียนธุรกิจและอำนวยความสะดวกทางการค้า สำนักงานพาณิชย์จังหวัดกำแพงเพชร

ตารางที่ 24 นิติบุคคลจดทะเบียนตั้งใหม่และเลิก ประจำปี 2562

รายการ	จัดตั้งใหม่ (ราย)	จตเลิก (ราย)
ห้างหุ้นส่วนสามัญนิติบุคคล	-	-
ห้างหุ้นส่วนจำกัด	148	42
บริษัทจำกัด	68	18
รวม	216	60

ที่มา : กลุ่มงานบริการทะเบียนธุรกิจและอำนวยความสะดวกทางการค้า สำนักงานพาณิชย์จังหวัดกำแพงเพชร

ตารางที่ 25 การเงิน/การธนาคาร

รายการ	จำนวน (แห่ง)
1.รัฐวิสาหกิจ	37
1.1 ธนาคารกรุงไทย จำกัด (มหาชน)	8
1.2 ธนาคารออมสิน	9
1.3 ธนาคารอาคารสงเคราะห์	1
1.4 ธนาคารเพื่อการเกษตรและสหกรณ์การเกษตร	18
1.5 ธนาคารพัฒนาวิสาหกิจขนาดกลางและขนาดย่อมแห่งประเทศไทย	1
2.เอกชน	21
2.1 ธนาคารกรุงเทพ จำกัด (มหาชน)	7
2.2 ธนาคารกสิกรไทย จำกัด (มหาชน)	5
2.3 ธนาคารทหารไทย จำกัด (มหาชน)	1
2.4 ธนาคารไทยพาณิชย์ จำกัด (มหาชน)	3
2.5 ธนาคารกรุงศรีอยุธยา จำกัด (มหาชน)	2
2.6 ธนาคารธนชาติ จำกัด (มหาชน)	3
รวม	58

ที่มา : สำนักงานคลังจังหวัดกำแพงเพชร

13. ด้านอุตสาหกรรม

โรงงานอุตสาหกรรมในจังหวัดกำแพงเพชร ในปี พ.ศ. 2563 มีโรงงานอุตสาหกรรม รวม 736 แห่ง เงินลงทุนรวม 60,602.56 ล้านบาท จำนวนแรงงานรวม 11,152 คน กำลังเครื่องจักรรวม 2,306,382.20 แรงม้า ส่วนใหญ่เป็นโรงงานอุตสาหกรรมการเกษตร จำนวน 252 โรงงาน คิดเป็นสัดส่วน ร้อยละ 34.24 ของจำนวน อุตสาหกรรมทั้งหมด 736 แห่ง มูลค่าการลงทุนโรงงานแปรรูปพืชเศรษฐกิจหลัก 3 ประเภท ได้แก่ ข้าว มันสำปะหลัง อ้อย ในจังหวัดกำแพงเพชร มีมูลค่าการลงทุน 17,863,729,739 บาท

ตารางที่ 26 จำนวนโรงงานอุตสาหกรรมในจังหวัดกำแพงเพชร

รายการ	จำนวน (แห่ง)	เงินทุน (บาท)	จำนวนแรงงาน (คน)
โรงงานจำพวก 1	1	0	2
โรงงานจำพวก 2	88	95,416,300	438
โรงงานจำพวก 3	647	60,507,144,217	10,712
รวม	736	60,602,560,517	11,152

ที่มา : สำนักงานอุตสาหกรรมจังหวัดกำแพงเพชร

ตารางที่ 27 จำนวนโรงงานอุตสาหกรรม (แยกตามหมวดอุตสาหกรรม)

ที่	หมวดอุตสาหกรรม	จำนวน	เงินทุน	ชาย	หญิง	รวม	แรงม้า
1	อุตสาหกรรมการเกษตร	252	8,577,817,326	1,874	647	2,521	237,524.04
2	อุตสาหกรรมอื่นๆ	104	14,085,276,680	1,211	432	1,643	924,427.66
3	อุตสาหกรรมโลหะ	91	582,552,000	589	218	807	11,778.27
4	อุตสาหกรรมอาหาร	62	11,396,362,094	1,912	422	2,334	905,202.92
5	อุตสาหกรรมเฟอร์นิเจอร์ฯ	60	132,715,400	651	243	894	6,074.17
6	อุตสาหกรรมเครื่องจักรกล	38	216,825,559	396	85	481	3,366.64
7	อุตสาหกรรมขนส่ง	30	1,303,314,400	335	42	377	2,023.16
8	อุตสาหกรรมผลิตภัณฑ์โลหะ	29	150,312,500	194	10	204	2,428.76
9	อุตสาหกรรมไม้/ผลิตภัณฑ์จากไม้	25	564,696,058	293	114	407	6,545.44
10	อุตสาหกรรมเคมี	21	427,437,410	233	86	319	2,955.25
11	อุตสาหกรรมปิโตรเคมีและผลิตภัณฑ์	9	228,489,800	58	5	63	4,073.52
12	อุตสาหกรรมพลาสติก	5	32,050,000	61	41	102	2,258.19
13	อุตสาหกรรมเครื่องตี	4	22,564,260,090	603	256	859	192,708.85
14	อุตสาหกรรมกระดาษฯ	3	319,260,000	87	30	117	3,893.53
15	อุตสาหกรรมไฟฟ้า	2	10,041,200	9	8	17	52.20
16	อุตสาหกรรมยาง	1	11,150,000	5	2	7	48.60
	รวม	736	60,602,560,517	8,511	2,641	11,152	2,306,382.20

ที่มา : สำนักงานอุตสาหกรรมจังหวัดกำแพงเพชร

โรงงานอุตสาหกรรมในจังหวัดกำแพงเพชร ส่วนใหญ่เป็นโรงงานขนาดเล็กเงินลงทุนไม่เกิน 10 ล้านบาท แยกเป็น จำพวก 1 จำนวน 1 โรงงาน คิดเป็นร้อยละ 0.14 เงินลงทุน 0.00 ล้านบาท คนงาน 2 คน จำพวก 2 จำนวน 88 โรงงาน คิดเป็นร้อยละ 11.95 เงินลงทุน 95.41 ล้านบาท คนงาน 438 คน และจำพวก 3 จำนวน 647 โรงงาน คิดเป็นร้อยละ 87.91 เงินลงทุน 60,507.14 ล้านบาท คนงาน 11,152 คน

โรงงานอุตสาหกรรมขนาดใหญ่ที่มีเงินลงทุนมากกว่า 1,000 ล้านบาท มีดังนี้

1. บริษัท น้ำตาลนครเพชร จำกัด ประกอบกิจการ ทำน้ำตาลทรายดิบและน้ำตาลทรายขาว
2. บริษัท น้ำตาลทิพย์กำแพงเพชร จำกัด ประกอบกิจการ ทำน้ำตาลทรายดิบและน้ำตาลทรายขาว
3. บริษัท น้ำตาลทรายกำแพงเพชร จำกัด ประกอบกิจการ ทำน้ำตาลทรายดิบและน้ำตาลทรายขาว
4. บริษัท อายิโนะโมะโต๊ะ(ประเทศไทย) จำกัด ประกอบกิจการ ผลิตผงชูรสและกรดกลูตามิก
5. บริษัท เบียร์ไทย (1991) จำกัด (มหาชน) ประกอบกิจการ ผลิตเบียร์, น้ำดื่ม, โซดา
6. บริษัท กฟผ. จำกัด (มหาชน) ประกอบกิจการ ผลิตพลังงานไฟฟ้า
7. บริษัท ทิพย์กำแพงเพชร ไบโอเอเนอจี้ จำกัด ประกอบกิจการ ผลิตพลังงานไฟฟ้า
8. บริษัท สุราระทิงแดง (1988) จำกัด ประกอบกิจการ ผลิตสุรากลั่นประเภทวิสกี้

อุตสาหกรรมส่วนใหญ่ เป็นอุตสาหกรรมการเกษตร โดยมากประกอบกิจการ ทำมันเส้น ลานมัน โรงสีข้าว และโรงอบเมล็ดพืช โดยมีอุตสาหกรรมที่สำคัญส่งผลให้การผลิตภาคอุตสาหกรรมมีมูลค่าสูงขึ้น ได้แก่

1. อุตสาหกรรมการเกษตร : มีจำนวน 252 แห่ง เป็นอุตสาหกรรมที่มีการประกอบกิจการมากที่สุด ในจังหวัดส่วนใหญ่เป็นโรงงานผลิตมันเส้นและโรงสีข้าว
2. อุตสาหกรรมเครื่องดื่ม : ผลิตเบียร์ น้ำดื่ม โซดาของบริษัท เบียร์ไทย (1991) จำกัด มหาชนและผลิตสุรากลั่นประเภทวิสกี้ของบริษัท สุราระทิงแดง (1988) จำกัด
3. อุตสาหกรรมอาหาร : ผลิตผงชูรสและกรดกลูตามิก ของ บจก. อายิโนะโมะโต๊ะ (ประเทศไทย) , ผลิตน้ำตาลทรายของ บจก. น้ำตาลทรายนครเพชร, บจก. น้ำตาล-ทรายกำแพงเพชร และ บจก. น้ำตาลทิพย์กำแพงเพชร

14. สินค้าหนึ่งตำบลหนึ่งผลิตภัณฑ์ (OTOP)

จังหวัดกำแพงเพชร มีสินค้าหนึ่งตำบลหนึ่งผลิตภัณฑ์ (OTOP) จำนวน 2,712 สินค้า โดยสินค้าส่วนใหญ่จะเป็นสินค้าประเภทอาหาร จำนวน 1,053 สินค้า รองลงมา เป็นสินค้าประเภทของใช้ จำนวน 964 สินค้า โดยมีผู้ประกอบการ จำนวน 1,087 ราย

ตารางที่ 28 จำนวนสินค้าหนึ่งตำบลหนึ่งผลิตภัณฑ์ (OTOP)

ประเภทผลิตภัณฑ์	จำนวน (สินค้า)
1. อาหาร	1,053
2. ของใช้ ของตกแต่ง ของที่ระลึก	964
3. เครื่องดื่ม	159
4. ผ้าและเครื่องแต่งกาย	228
5. สมุนไพรที่ไม่ใช่อาหาร	307
6. ไม้ระบุง	1
รวม	2,712

ตารางที่ 29 ผู้ประกอบการหนึ่งตำบลหนึ่งผลิตภัณฑ์ (OTOP)

ประเภทผู้ประกอบการ	จำนวน (ราย)
1. กลุ่มผู้ผลิตชุมชน	541
2. ผู้ผลิตชุมชนที่เป็นเจ้าของรายเดียว	533
3. ผู้ผลิตวิสาหกิจขนาดกลางและขนาดย่อม	11
4. ไม้ระบุง	2
รวม	1,087

ตารางที่ 30 ข้อมูลสินค้า และผู้ประกอบการหนึ่งตำบลหนึ่งผลิตภัณฑ์ (OTOP) รายอำเภอ

อำเภอ	ประเภทผลิตภัณฑ์ (สินค้า)	ผู้ประกอบการ (ราย)
เมืองกำแพงเพชร	737	297
ไตรงาม	202	88
คลองลาน	323	103
ชาณุวรลักษบุรี	158	71
คลองขลุง	213	88
พรานกระต่าย	205	79
ลานกระบือ	262	80
ทรายทองวัฒนา	151	91
บึงสามัคคี	54	43
ปางศิลาทอง	191	76
โกสัมพีนคร	216	71
รวม	2,712	1,087

ที่มา : กรมการพัฒนาชุมชน กระทรวงมหาดไทย (ณ มีนาคม 2566)

ตารางที่ 31 สินค้าหนึ่งตำบลหนึ่งผลิตภัณฑ์ (OTOP) จังหวัดกำแพงเพชร (20 อันดับแรก)

ลำดับ	สินค้า OTOP	ผู้ประกอบการ	ระดับ (ดาว)	ประเภทสินค้า
1	ครีมพอกหน้าเปลือก กล้วยไข่สกัด	พญาไพร	5 ดาว	สมุนไพรที่ไม่ใช่อาหาร
2	เต้าฮวยชากังราว	Kimly เต้าฮวยชากังราว	5 ดาว	อาหาร
3	เฉาก๊วยสำเร็จรูปใน น้ำเชื่อม	บริษัท เฉาก๊วยชากังราว จำกัด	5 ดาว	อาหาร
4	กล้วยกวนทองแก้ว	กลุ่มแม่บ้านเกษตรกรเกาะน้ำโจน สามัคคี	5 ดาว	อาหาร
5	หมูฝอยแม่จำเนียร	หมูฝอยแม่จำเนียร	5 ดาว	อาหาร
6	ราชาเฉาก๊วย	กลุ่มแม่บ้านชาววัง	5 ดาว	อาหาร
7	ผ้าขาม้า	กลุ่มทอผ้าบ้านหนองจอกพัฒนา	5 ดาว	ผ้า และเครื่องแต่งกาย
8	ผ้าปัก	ผ้าปักชาวเขา (เหมยจ้อย แซ่จ้าว)	5 ดาว	ผ้า และเครื่องแต่งกาย
9	ผ้าขาม้า	กลุ่มสตรีทอผ้าพื้นเมืองย้อมสี ธรรมชาติบ้านชัยมงคล	5 ดาว	ผ้า และเครื่องแต่งกาย
10	เบาะรองนั่งเพื่อสุขภาพ	บริษัท โอพีเอสซี เฮลท์ จำกัด	5 ดาว	ของใช้ ของฝาก ของที่ระลึก
11	หมูสวรรค์	หมูไทยศรีโยธิน	5 ดาว	อาหาร
12	น้ำพริกปลาร้า	น้ำพริกชากังราว	5 ดาว	อาหาร
13	กล้วยกวน	อัญชลีของฝาก	5 ดาว	อาหาร
14	ขนมทองม้วนไรซ์เบอร์รี่	วิสาหกิจชุมชนผลพลอยพอเพียงพลัส	5 ดาว	อาหาร

ลำดับ	สินค้า OTOP	ผู้ประกอบการ	ระดับ (ดาว)	ประเภทสินค้า
15	กล้วยตากแดดดี	บริษัทแดดดี บานาน่า ฟู้ดส์ จำกัด	5 ดาว	อาหาร
16	ปลาแก้วกรอบ	ลุงเสือบ้านนอก	5 ดาว	อาหาร
17	ข้าวมะลิสีสุรินทร์	วิสาหกิจชุมชนกลุ่มแปลงนาสะอาด	5 ดาว	อาหาร
18	ไข่เค็มไข่เป็ด (ดิบ) ตราเงินน้อง	นางปราณี จะนต	5 ดาว	อาหาร
19	มะนาวในน้ำผึ้ง	กลุ่มผลิตภัณฑ์แปรรูปข้าวสร้อย สุวรรณ	5 ดาว	อาหาร
20	ข้าวกล้องงอก	สหกรณ์การเกษตรไทรงาม จำกัด	5 ดาว	อาหาร

ที่มา : สำนักงานพัฒนาชุมชนจังหวัดกำแพงเพชร

15. ชุมชนท่องเที่ยว OTOP นวัตวิถี

ตารางที่ 32 ชุมชนท่องเที่ยว OTOP นวัตวิถี และหมู่บ้าน OTOP เพื่อการท่องเที่ยว

สถานที่	ระดับ
ชุมชนท่องเที่ยว OTOP นวัตวิถี	
1. บ้านวังน้ำ หมู่ 4 ตำบลวังยาง อำเภอคลองขลุง	A
2. บ้านวังกะสัง หมู่ 10 ตำบลโป่งน้ำร้อน อำเภอคลองลาน	B
3. บ้านสามัคคีธรรม หมู่ 16 ตำบลคลองน้ำไหล อำเภอคลองลาน	B
4. บ้านนครชุม หมู่ 5 ตำบลนครชุม อำเภอเมืองกำแพงเพชร	B
5. บ้านคลองแดง หมู่ 20 ตำบลโกสัมพี อำเภอโกสัมพีนคร	B
6. บ้านแสงตะวัน หมู่ 8 ตำบลเพชรชมพู อำเภอโกสัมพีนคร	B
7. บ้านลานเพชร หมู่ 9 ตำบลลานตอกไม้ตัก อำเภอโกสัมพีนคร	B
8. บ้านหนองจอกพัฒนา หมู่ 9 ตำบลท่ามะเขือ อำเภอคลองขลุง	B
หมู่บ้าน OTOP เพื่อการท่องเที่ยว	
9. บ้านใหม่ชุมชุมไทร (ป่าคา) หมู่ 8 ตำบลโป่งน้ำร้อน อำเภอคลองขลุง	B
10. บ้านกะเหรี่ยงน้ำตัก หมู่ 18 ตำบลคลองลานพัฒนา อำเภอคลองลาน	B

ที่มา : สำนักงานพัฒนาชุมชนจังหวัดกำแพงเพชร

ส่วนที่ 2 ข้อมูลพื้นฐานด้านการเกษตร

1. การบริหารจัดการน้ำ

1) พื้นที่ชลประทานและระบบชลประทาน

กรมชลประทานได้เข้ามาพัฒนาแหล่งน้ำผิวดินเพื่อการเกษตร โดยการจัดสร้างโครงการขนาดกลาง และขนาดเล็กต่างๆ มากมาย นอกจากนี้ยังมีโครงการสูบน้ำด้วยพลังงานไฟฟ้า ของสำนักงานแห่งชาติ ซึ่งได้ติดตั้ง สถานีสูบน้ำ 9 แห่ง ซึ่งได้ทำการติดตั้งเครื่องสูบน้ำ นำน้ำจากแม่น้ำปิงมาใช้ในการเกษตร โดยกรมชลประทาน ได้ดำเนินการพัฒนาระบบชลประทานไว้ในเขตจังหวัดกำแพงเพชรตั้งแต่เริ่มจนถึงปัจจุบัน ดังนี้

ด้านฝั่งซ้าย หรือฝั่งตะวันออกของแม่น้ำปิง ได้ก่อสร้างระบบชลประทานที่เรียกว่า โครงการชลประทานขนาดกลาง รวม 5 โครงการ คือ โครงการแหล่งน้ำชลประทานประเภทรับน้ำเอง 4 โครงการ และโครงการอ่างเก็บน้ำ จำนวน 1 โครงการ คือ โครงการท่อทองแดง วังบัว วังยาง นหนองขวัญ และอ่างเก็บน้ำป่าบาง สามารถส่งน้ำให้กับพื้นที่ในเขตอำเภอเมือง พรานกระต่าย คลองขลุง ขามวรลักษบุรี ทวายทองวัฒนา ไทรงาม และอำเภอ빙สามัคคี และเขตอำเภอบรรพตพิสัย จังหวัดนครสวรรค์ ซึ่งโครงการชลประทานประเภทรับน้ำเอง ทั้ง 4 โครงการ อาศัยน้ำต้นทุนจากเขื่อนภูมิพล จังหวัดตาก ระบายลงสู่แม่น้ำปิง และรับเข้าคลองส่งน้ำที่ได้ขุด มาเชื่อมกับแม่น้ำปิงเพื่อส่งให้กับพื้นที่เพาะปลูกบริเวณดังกล่าวข้างต้น และปัจจุบันได้มีการปรับปรุงขุดคลองมา เชื่อมต่อกับคลองชลประทาน จนสามารถขยายพื้นที่เพาะปลูกไปในเขตอำเภอลานกระบือ จังหวัดสุโขทัยและ พิจิตรได้อีกจำนวนมาก มีรายละเอียดดังนี้

(1) โครงการท่อทองแดง ตั้งอยู่ที่ ตำบลหนองปลิง อำเภอเมือง จังหวัดกำแพงเพชร มีพื้นที่ชลประทานส่งน้ำเพื่อการเกษตร รวมทั้งสิ้น ประมาณ 457,058 ไร่ ในเขตตำบลหนองปลิง ตำบลสระแก้ว ตำบลเทพนคร อำเภอเมืองกำแพงเพชร ตำบลเขาคีรีส ตำบลคูยบ้านโอง ตำบลวังตะแบก ตำบลถ้ำกระต่ายทอง อำเภอพรานกระต่าย ตำบลมหาชัย ตำบลไทรงาม อำเภอไทรงาม และตำบลจันทิมา ตำบลโนนพลวง ตำบลหนองหลวง ตำบลบึงทับแรด ตำบลประชาสุขสันต์และตำบลช่องลม อำเภอลานกระบือ นอกจากนี้ยังท่อน้ำเพื่อให้การประปาส่วนภูมิภาค จังหวัดกำแพงเพชร เพื่อสูบน้ำผลิตประปาให้กับประชาชน ในเขตเทศบาลเมืองกำแพงเพชร เทศบาลตำบลนครชุม เทศบาลตำบลปากดง เทศบาลพรานกระต่าย

(2) โครงการวังบัว ตั้งอยู่ที่ ตำบลเทพนคร อำเภอเมือง จังหวัดกำแพงเพชร มีพื้นที่ชลประทานส่งน้ำเพื่อการเกษตร รวมทั้งสิ้น ประมาณ 443,938 ไร่ ในเขตตำบลเทพนคร ตำบลคณทิ ตำบลนิคมทุ่งโพธิ์ทะเล อำเภอเมือง ตำบลปหนองคล้า ตำบลมหาชัย ตำบลพานทอง ตำบลหนองทอง ตำบลหนองแม่แดง ตำบลหนองไม้กอง อำเภอไทรงาม ตำบลทุ่งทราย ตำบลถาวรวัฒนา ตำบลทุ่งทอง อำเภอทวายทองวัฒนา ตำบลบึงสามัคคี อำเภอ빙สามัคคี

(3) โครงการวังยาง ตั้งอยู่ที่ ตำบลวังยาง อำเภอคลองขลุง จังหวัดกำแพงเพชร มีพื้นที่ชลประทานส่งน้ำเพื่อการเกษตร รวมทั้งสิ้น ประมาณ 98,198 ไร่ ในเขตตำบลวังยาง ตำบลวังแหม อำเภอคลองขลุง ตำบลเทพนิมิต ตำบลระหาร ตำบลวังชะโอน ตำบลบึงสามัคคี อำเภอ빙สามัคคี จังหวัดกำแพงเพชร นอกจากนี้ยังสามารถส่งน้ำในเขตตำบลหนองตอง ตำบลบึงปลาหู ตำบลหนองกรด ตำบลด่านช้าง อำเภอบรรพตพิสัย จังหวัดนครสวรรค์ และปัจจุบันขยายพื้นที่ส่งน้ำไปช่วยเหลือในเขตตำบลโพธิ์ไทรงาม ตำบลห้วยแก้ว ตำบลท่าเสา อำเภอโพทะเล และตำบลบึงนาราง อำเภอบึงนาราง จังหวัดพิจิตรอีกด้วย

(4) โครงการหนองขวัญ ตั้งอยู่ที่ ตำบลวังแหม อำเภอคลองขลุง จังหวัดกำแพงเพชร มีพื้นที่ชลประทานส่งน้ำเพื่อการเกษตร รวมทั้งสิ้นประมาณ 29,786 ไร่ ในเขตตำบลวังแหม อำเภอคลองขลุง ตำบลยางสูง

ตำบลป่าพุงท่า อำเภอลำดวนบุรี ตำบลตาซัด ตำบลตาสังข์ ตำบลเจริญผล ตำบลด่านช้าง อำเภอบรรพตพิสัย จังหวัดนครสวรรค์

(5) โครงการอ่างเก็บน้ำป่าบาง ตั้งอยู่ที่ตำบลหนองหัววัว อำเภอลำดวนบุรี จังหวัดกำแพงเพชร เป็นโครงการชลประทานส่งน้ำสำหรับเพื่อ การอุปโภค - บริโภค โดยเฉพาะเท่านั้น

ด้านฝั่งขวา หรือฝั่งตะวันตกของแม่น้ำปิง เป็นพื้นที่แหล่งต้นน้ำลำธารสภาพภูมิประเทศมีลักษณะ เป็นภูเขาสูงสลับซับซ้อน และเนินเขาเตี้ยสลับที่ราบ ลาดเทไหลลงมาสู่แม่น้ำปิง ขาดแหล่งเก็บกักน้ำขนาดใหญ่ และขนาดกลาง ทำให้ไม่มีแหล่งเก็บกักน้ำต้นทุนไว้ให้ประชาชนทั่วไปและเกษตรกรได้ใช้อุปโภค - บริโภค และเพื่อการเกษตร แหล่งน้ำที่กรมชลประทานและหน่วยงานต่าง ๆ ได้พัฒนา และก่อสร้างไว้เป็นเพียงแหล่งน้ำขนาดกลาง และขนาดเล็กไม่เพียงพอที่จะใช้ได้ตลอดฤดูแล้ง สำหรับพื้นที่ที่จะสามารถก่อสร้างและพัฒนาเป็นแหล่งเก็บกักน้ำ ขนาดกลางและขนาดใหญ่ นั้น กรมชลประทานได้พิจารณาสภาพภูมิประเทศ และความเหมาะสมเบื้องต้นไว้เกือบ ครบคลุมแล้ว แต่ติดปัญหาเรื่องพื้นที่อยู่ในเขตอุทยานแห่งชาติเขตนุรักษ์พันธุ์สัตว์ป่า และป่าสงวนแห่งชาติ ตลอดจนชุมชนที่อยู่อาศัยของราษฎร ซึ่งต้องใช้งบประมาณค่อนข้างสูงในการก่อสร้างและปัญหาการอพยพราษฎร ออกจากพื้นที่

โครงการชลประทานที่กรมชลประทานได้พัฒนาและก่อสร้างไว้ในเขตฝั่งขวาหรือฝั่งตะวันตก ของแม่น้ำปิง ประกอบด้วย โครงการชลประทานขนาดกลาง จำนวน 6 โครงการ ดังนี้ โครงการฝายท่ากระดาน ประตุน้ำหินชะงอก ประตุน้ำวังไทร ฝายคลองสวนหมาก อ่างเก็บน้ำคลองน้ำไหล และฝายยาง เป็นลักษณะโครงการชลประทานประเภท เก็บกักน้ำและโครงการชลประทานประเภทอ่างเก็บน้ำขนาดเล็ก จำนวน 12 โครงการ

สำหรับพื้นที่ของจังหวัดกำแพงเพชร ทางด้านฝั่งขวา หรือทิศตะวันตกของแม่น้ำปิง สภาพภูมิ ประเทศเป็น ลักษณะภูเขาสูงสลับลูกเนิน เป็นแหล่งต้นน้ำลำคลอง ลาดเทมาจรดแม่น้ำปิง และไม่สามารถนำน้ำ จากแม่น้ำปิงขึ้นไปใช้ประโยชน์ทางการเกษตรได้มากนัก ส่วนใหญ่ต้องใช้ระบบปั๊ม เช่น สถานีสูบน้ำด้วยไฟฟ้า ซึ่งได้ก่อสร้างไว้ตรวจสอบ จำนวนสถานีทั้งสิ้น 50 สถานี นอกจากนี้ยังมีลำคลองธรรมชาติที่สำคัญ ซึ่งได้พัฒนา ก่อสร้างระบบชลประทานไว้แล้ว ดังนี้

(1) โครงการฝายท่ากระดาน ตั้งอยู่ที่บ้านหัวฝาย ตำบลท่าขุนราม อำเภอมือง จังหวัดกำแพงเพชร สามารถส่งน้ำช่วยเหลือพื้นที่การเกษตร ในเขตตำบลท่าขุนราม ตำบลคลองแม่ลาย และตำบลนครชุม อำเภอมือง ได้ประมาณ 30,175 ไร่

(2) โครงการประตุน้ำหินชะงอก ตั้งอยู่ที่บ้านหินชะงอก ตำบลหินดาต อำเภอบางศิลาทอง สามารถส่งน้ำช่วยเหลือพื้นที่การเกษตรได้ ในเขตตำบลโพธิ์ทอง อำเภอบางศิลาทอง ตำบลหามแห ตำบลโค้งไผ่ ตำบลวังชะพลู อำเภอลำดวนบุรี ได้ประมาณ 60,205 ไร่ และเป็นแหล่งเก็บกักน้ำต้นทุนในการผลิตน้ำประปา ให้กับประชาชนอำเภอบางศิลาทอง

(3) โครงการประตุน้ำวังไทร ตั้งอยู่ที่ตำบลวังไทร อำเภอกลองขลุ้ง จังหวัดกำแพงเพชร สามารถช่วยเหลือพื้นที่การเกษตร ในเขตตำบลวังไทร อำเภอกลองขลุ้ง ได้ประมาณ 22,184 ไร่

(4) โครงการฝายคลองสวนหมาก ตั้งอยู่ที่บ้านโป่งน้ำร้อน อำเภอกลองลาน จังหวัดกำแพงเพชร สามารถส่งน้ำช่วยเหลือพื้นที่การเกษตร ในเขตตำบลโป่งน้ำร้อน ตำบลสีกาม อำเภอกลองลาน และตำบลนาบ่อคำ อำเภอมือง ได้ประมาณ 18,208 ไร่

(5) โครงการอ่างเก็บน้ำคลองน้ำไหล ตั้งอยู่ที่บ้านแม่สอด ตำบลคลองน้ำไหล อำเภอกลองลาน จังหวัดกำแพงเพชร สามารถส่งน้ำให้กับพื้นที่การเกษตร ได้ประมาณ 25,555 ไร่ และเป็นแหล่งเก็บกักน้ำต้นทุน เพื่อผลิตน้ำประปาในเขตอำเภอกลองลาน

(6) โครงการฝายยาง ตั้งอยู่ที่บ้านท่าขึ้น ตำบลโพธิ์ทอง อำเภอบางศิลาทอง สามารถส่งน้ำ ช่วยเหลือพื้นที่การเกษตร ในเขตตำบลโพธิ์ทอง อำเภอบางศิลาทอง ได้ประมาณ 32,913 ไร่

โครงการชลประทานที่สำคัญในเขตจังหวัดกำแพงเพชร

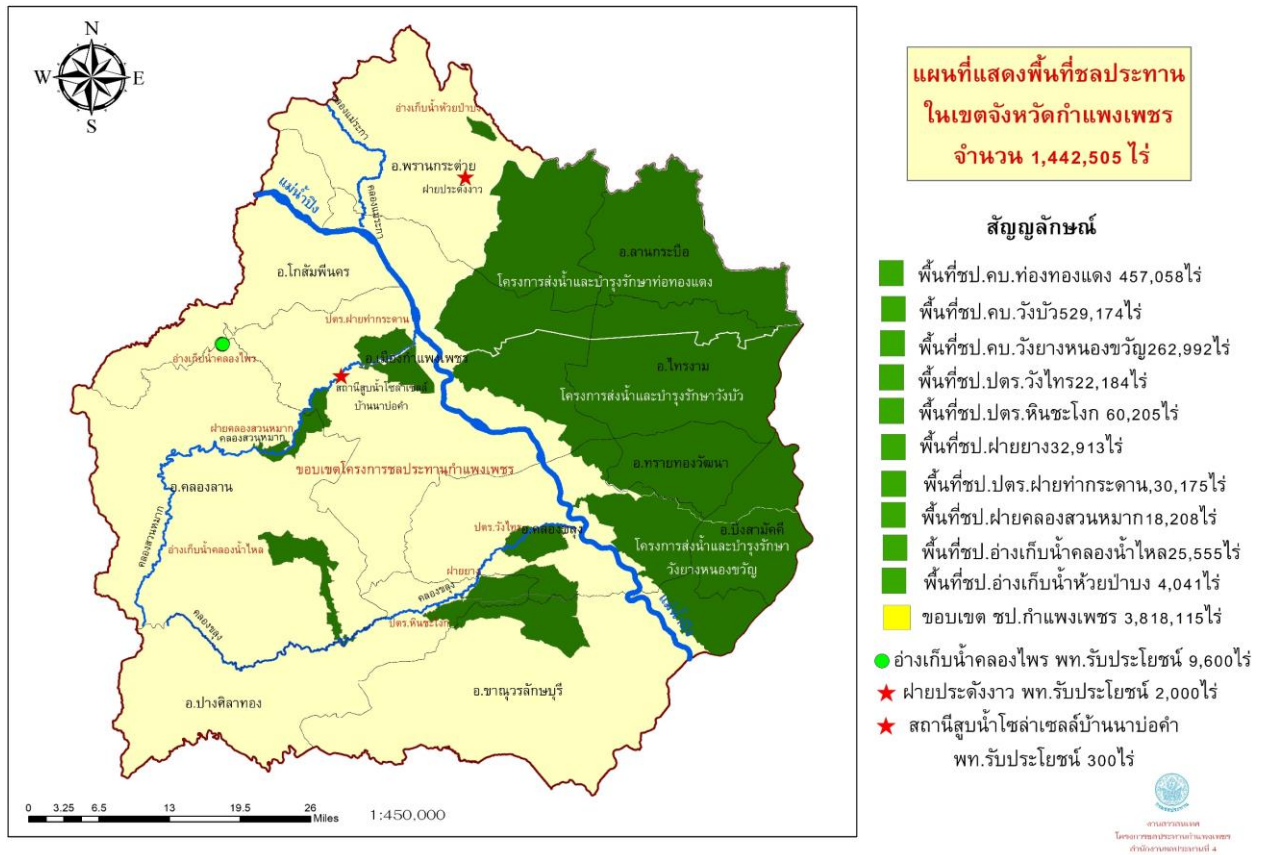

แผนที่แสดงพื้นที่ชลประทานในเขตจังหวัดกำแพงเพชร

1. โครงการชลประทาน 4 แห่ง

1) โครงการชลประทานกำแพงเพชร

โครงการชลประทานขนาดกลาง

- (1) โครงการวังไทร
- (2) โครงการหินชะงอก
- (3) โครงการฝายยาง
- (4) โครงการ ปตร. ฝายท่ากระดาน
- (5) โครงการฝายคลองสวนหมาก อันเนื่องมาจากพระราชดำริ
- (6) โครงการอ่างเก็บน้ำคลองน้ำไหล อันเนื่องมาจากพระราชดำริ
- (7) โครงการอ่างเก็บน้ำห้วยป่าบง
- (8) โครงการอ่างเก็บน้ำคลองไพร อันเนื่องมาจากพระราชดำริ

2) โครงการส่งน้ำและบำรุงรักษาท่องทองแดง

3) โครงการส่งน้ำและบำรุงรักษาวังบัว

4) โครงการส่งน้ำและบำรุงรักษาวังยาง-หนองขวัญ

2. โครงการชลประทานขนาดเล็ก ประเภทอ่างเก็บน้ำ (โครงการอันเนื่องมาจากพระราชดำริ)
จำนวน 13 แห่ง

ตารางที่ 33 โครงการชลประทานขนาดเล็ก ประเภทอ่างเก็บน้ำ (โครงการอันเนื่องมาจากพระราชดำริ)

ลำดับ	โครงการ	ตำบล	อำเภอ	จังหวัด	ความจุล้่าน ลบ.ม.
1	อ่างเก็บน้ำคลองมดแดง	โป่งน้ำร้อน	คลองลาน	กำแพงเพชร	2.566
2	อ่างเก็บน้ำคลองปู่เล็ก	โป่งน้ำร้อน	คลองลาน	กำแพงเพชร	0.169
3	อ่างเก็บน้ำคลองโป่งคาง	สักงาม	คลองลาน	กำแพงเพชร	0.039
4	อ่างเก็บน้ำคลองตึกแก	สักงาม	คลองลาน	กำแพงเพชร	0.104
5	อ่างเก็บน้ำคลองแขงตอนล่าง	สักงาม	คลองลาน	กำแพงเพชร	0.182
6	อ่างเก็บน้ำคลองลานพัฒนา 4	คลองลานพัฒนา	คลองลาน	กำแพงเพชร	0.168
7	อ่างเก็บน้ำคลองลานพัฒนา 5	คลองลานพัฒนา	คลองลาน	กำแพงเพชร	0.191
8	อ่างเก็บน้ำคลองน้ำไหล 3	คลองน้ำไหล	คลองลาน	กำแพงเพชร	0.186
9	อ่างเก็บน้ำคลองคยัค	โป่งน้ำร้อน	คลองลาน	กำแพงเพชร	0.408
10	อ่างเก็บน้ำบ้านปางมะนาวแห่งที่ 3	ปางมะค่า	ขามเฒ่า	กำแพงเพชร	0.075
11	อ่างเก็บน้ำบ้านปางมะนาวแห่งที่ 5	ปางมะค่า	ขามเฒ่า	กำแพงเพชร	0.055
12	อ่างเก็บน้ำบ้านอุดมทรัพย์	หินดาด	ปางศิลาทอง	กำแพงเพชร	0.013
13	อ่างเก็บน้ำบ้านอุดมทรัพย์ 2	หินดาด	ปางศิลาทอง	กำแพงเพชร	0.012

ตารางที่ 34 ข้อมูลพื้นที่ชลประทานของจังหวัดกำแพงเพชร

อำเภอ	พื้นที่การเกษตร ทั้งหมด 100% (ไร่)	พื้นที่เกษตรในเขต ชลประทาน (ไร่)	ร้อยละ	พื้นที่นอกเขต ชลประทาน (ไร่)	ร้อยละ
เมืองกำแพงเพชร	749,619	286,315	18	463,304	23
ไทรงาม	314,420	314,391	0	29	0
คลองลาน	278,909	46,438	3	232,471	12
ขามเฒ่า	638,037	112,387	7	525,650	26
คลองขลุง	391,729	148,284	9	243,445	12
พรานกระต่าย	419,790	180,784	11	239,006	12
ลานกระบือ	227,791	225,978	14	1,813	0
ทรายทองวัฒนา	119,371	119,329	7	42	0
บึงสามัคคี	159,564	159,322	10	242	0
ปางศิลาทอง	161,883	13,620	1	148,263	7
โกสัมพีนคร	152,459	0	0	152,459	8
รวมทั้งสิ้น	3,613,572	1,606,847	100	2,006,724	100

ที่มา : โครงการชลประทานกำแพงเพชร

ตารางที่ 35 จำนวนแหล่งน้ำตามประเภทแหล่งน้ำ เป็นรายอำเภอ ปี 2565

ที่	อำเภอ	ประเภทแหล่งน้ำ (ลบ.ม.)				
		อ่างเก็บน้ำ			ฝายคอนกรีต	รวม
		เล็ก	กลาง	ใหญ่		
1	เมืองกำแพงเพชร	-	1	-	1	2
2	ไทรงาม	-	-	-	-	-
3	คลองลาน	9	1	-	-	10
4	ชาณุวรลักษบุรี	2	-	-	-	2
5	คลองขลุง	-	-	-	1	1
6	พรานกระต่าย	-	1	-	-	1
7	ลานกระบือ	-	-	-	-	-
8	ทรายทองวัฒนา	-	-	-	-	-
9	บึงสามัคคี	-	-	-	-	-
10	ปางศิลาทอง	1	-	-	1	2
11	โกสัมพีนคร	-	-	-	-	-
รวม		12	3	0	3	18

ที่มา : โครงการชลประทานกำแพงเพชร

2) สระน้ำในไร่นานอกเขตชลประทาน

สถานีพัฒนาที่ดินกำแพงเพชร สำนักงานพัฒนาที่ดินเขต 9 ดำเนินโครงการแหล่งน้ำไร่นานอกเขตชลประทาน ตั้งแต่ ปี 2548 – 2565 จำนวน 9,054 บ่อ และปี 2566 มีแผนการขุดสระน้ำในไร่นา จำนวน 175 บ่อ

ตารางที่ 36 จำนวนสระน้ำในไร่นา ขนาด 1,260 ลบ.เมตร ของจังหวัดกำแพงเพชร

สปข.	สปด.	ปีงบประมาณ	ผลการดำเนินงาน (บ่อ)
สปข.9	กำแพงเพชร	2548	150
		2549	225
		2550	400
		2551	210
		2552	205
		2553	195
		2554	80
		2555	200
		2556	1,000
		2557	1,000
		2558	1,550
		2559	300
		2560	500
		2561	2,315
		2562	140
		2563	334
		2564	250
		2565	383
รวม			9,437 บ่อ
แผนปีงบประมาณ พ.ศ. 2566			175 บ่อ

ที่มา : สถานีพัฒนาที่ดินกำแพงเพชร สำนักงานพัฒนาที่ดินเขต 9

2. การใช้ที่ดินเพื่อการเกษตร

1) ข้อมูลการใช้ที่ดินของจังหวัดกำแพงเพชร ปี 2565

ตารางที่ 37 การใช้ที่ดินของจังหวัดกำแพงเพชร ปี 2565 โดยกรมพัฒนาที่ดิน

การใช้ที่ดิน	เนื้อที่ (ไร่)	ร้อยละ
จังหวัดกำแพงเพชร	5322263.58	100
พื้นที่ชุมชนและสิ่งปลูกสร้าง	333022.57	6.26
พื้นที่น้ำ	97495.43	1.81
พื้นที่ป่า	1277238.02	24.00
พื้นที่ทำการเกษตร	3614507.56	67.93
1. พืชไร่	1932305.6	36.31
2. พื้นที่นา	1339947	25.18
3. ไม้ยืนต้น	197865.76	3.72
4. ไม้ผล	125081.2	2.35
5. พืชสวน	5741.26	0.11
6. ฟุ้งหญ้าและโรงเรือนเลี้ยงสัตว์	5286.39	0.10
7. สถานที่เพาะเลี้ยงสัตว์น้ำ	4343.68	0.08
8. ไร่มวนเวียน	2436.31	0.05
9. เกษตรผสมผสาน/ไร่นาสวนผสม	1500.36	0.03

*ค่าตัวเลขได้มาจากการคำนวณด้วยระบบสารสนเทศทางภูมิศาสตร์

ที่มา : ระบบ Agri - Map กรมพัฒนาที่ดิน ปี 2562 - 2565

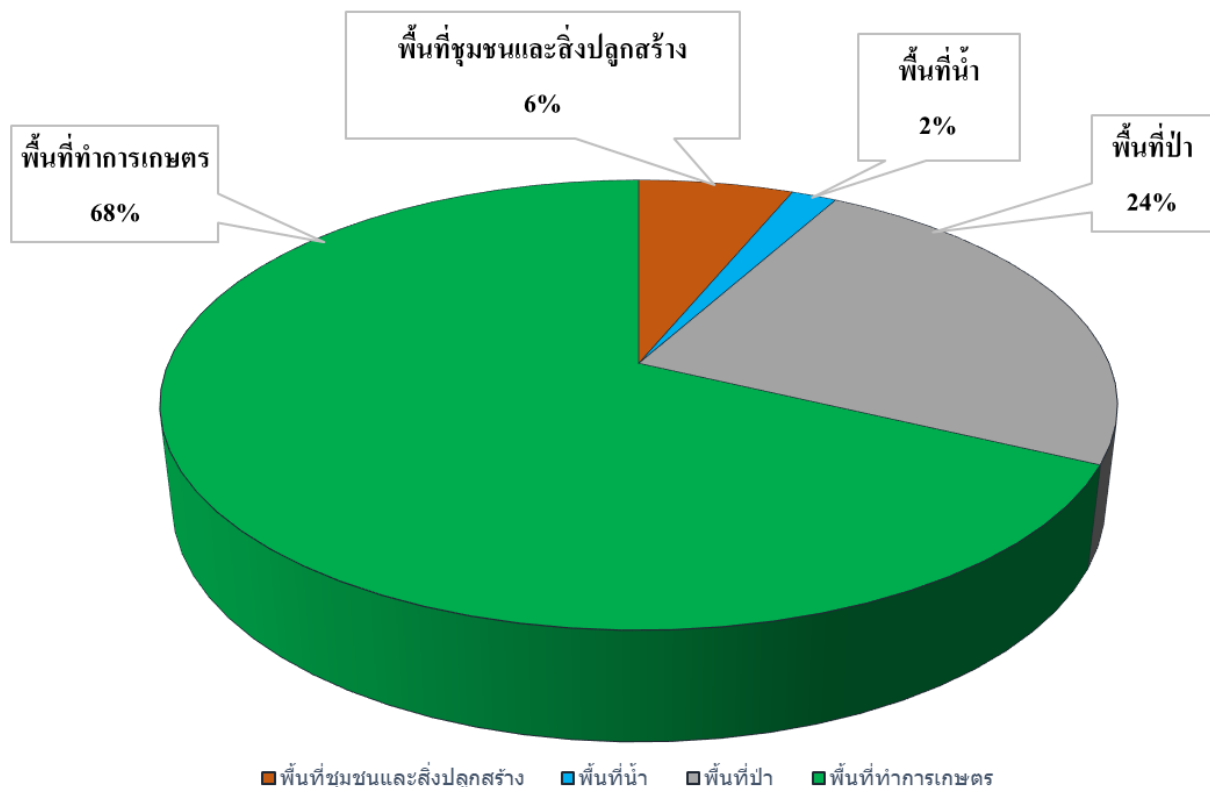

■ พื้นที่ชุมชนและสิ่งปลูกสร้าง ■ พื้นที่น้ำ ■ พื้นที่ป่า ■ พื้นที่ทำการเกษตร

แผนภูมิแสดงข้อมูลการใช้ที่ดินของจังหวัดกำแพงเพชร ปี 2565

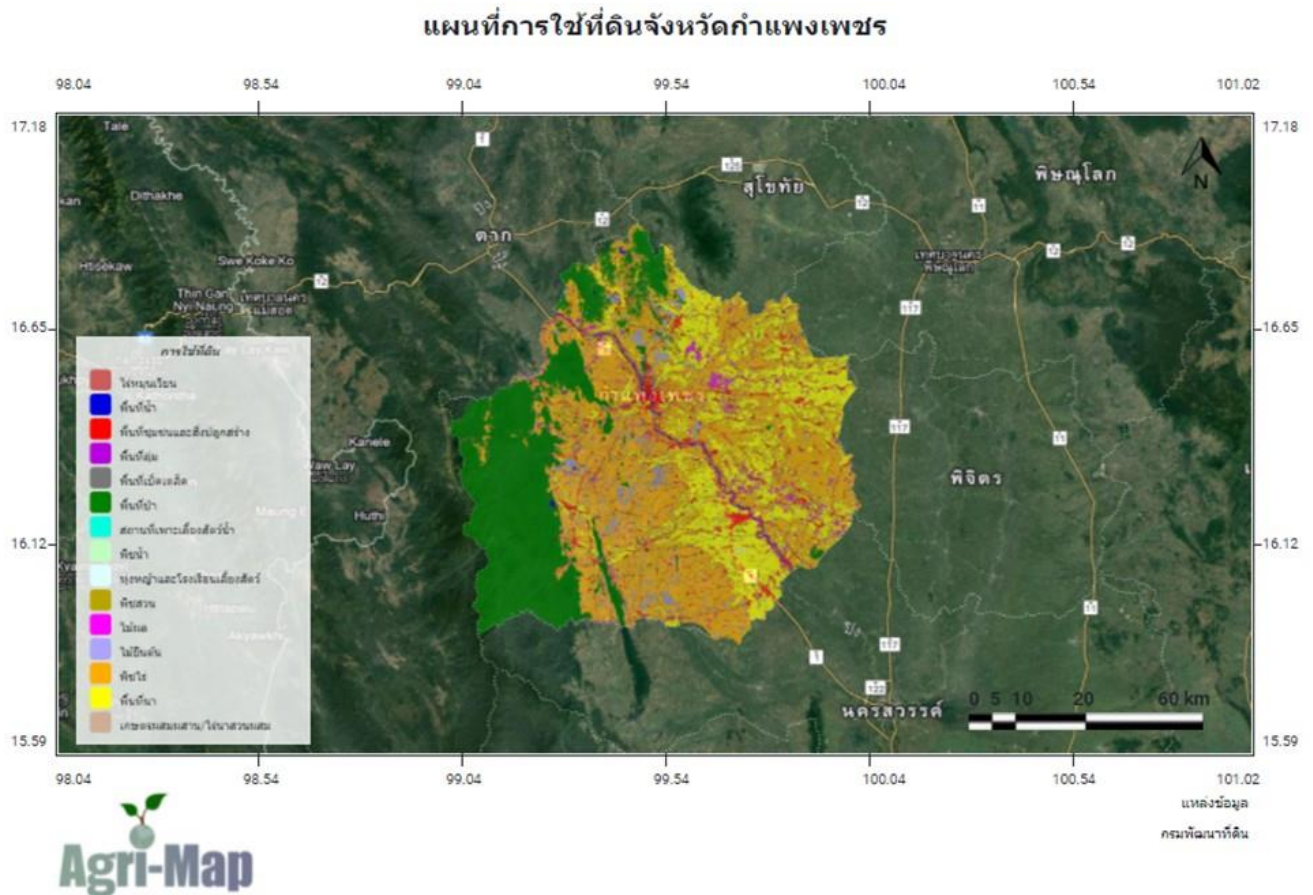

2) เขตความเหมาะสมสำหรับพืชเศรษฐกิจตามแผนที่ Agri-Map

ตารางที่ 38 เขตความเหมาะสมสำหรับพืชเศรษฐกิจ ตามแผนที่ Agri-Map

ชนิดพืช	ระดับความเหมาะสม	พื้นที่ (ไร่)	ร้อยละ
1. ข้าว	S1 : เหมาะสมมาก	1,492,226	39.43
	S2 : เหมาะสมปานกลาง	303,330	8.02
	S3 : เหมาะสมเล็กน้อย	42,116	1.11
	N : เขตไม่เหมาะสม	1,946,726	51.41
รวม		3,784,398	100
2. มันสำปะหลัง	S1 : เหมาะสมมาก	813,686	21.50
	S2 : เหมาะสมปานกลาง	743,280	19.64
	S3 : เหมาะสมเล็กน้อย	504,725	13.34
	N : เขตไม่เหมาะสม	1,722,707	45.52
รวม		3,784,398	100
3. อ้อยโรงงาน	S1 : เหมาะสมมาก	521,983	13.79
	S2 : เหมาะสมปานกลาง	1,195,665	31.59
	S3 : เหมาะสมเล็กน้อย	585,597	15.47
	N : เขตไม่เหมาะสม	1,481,154	39.14
รวม		3,784,399	100

ชนิดพืช	ระดับความเหมาะสม	พื้นที่ (ไร่)	ร้อยละ
4. ข้าวโพดเลี้ยงสัตว์	S1 : เหมาะสมมาก	228,935	6.28
	S2 : เหมาะสมปานกลาง	1,322,366	36.26
	S3 : เหมาะสมเล็กน้อย	452,059	12.40
	N : เขตไม่เหมาะสม	1,643,615	45.07
รวม		3,646,975	100
5. ยางพารา	S1 : เหมาะสมมาก	4,687	9.13
	S2 : เหมาะสมปานกลาง	42,467	82.73
	S3 : เหมาะสมเล็กน้อย	4,067	7.92
	N : เขตไม่เหมาะสม	110	0.21
รวม		51,331	100
6. ปาล์มน้ำมัน	S1 : เหมาะสมมาก	0	0
	S2 : เหมาะสมปานกลาง	0	0
	S3 : เหมาะสมเล็กน้อย	0	0
	N : เขตไม่เหมาะสม	9,743	100
รวม		9,743	100

*ค่าตัวเลขได้มาจากการคำนวณด้วยระบบสารสนเทศทางภูมิศาสตร์

ที่มา : กรมพัฒนาที่ดิน 2561 - 2563

ตารางที่ 39 ข้อมูลพื้นที่เพาะปลูกตามชั้นความเหมาะสมของดิน ข้อมูลปี 2564

ข้อมูลพื้นที่เพาะปลูกตามชั้นความเหมาะสมของดิน			
สินค้า	ชั้นความเหมาะสม	เนื้อที่ (ไร่)	ร้อยละ
1. ข้าว	เหมาะสมสูง (ปลูก)	1077140.75	59.99
	เหมาะสมสูง (คงเหลือ)	365235.01	20.34
	เหมาะสมปานกลาง (ปลูก)	170326.18	9.49
	เหมาะสมปานกลาง (คงเหลือ)	182838.16	10.18
2. อ้อยโรงงาน	เหมาะสมสูง (ปลูก)	298099.63	17.36
	เหมาะสมสูง (คงเหลือ)	223883.48	13.04
	เหมาะสมปานกลาง (ปลูก)	419885.67	24.45
	เหมาะสมปานกลาง (คงเหลือ)	775570.31	45.16
3. มันสำปะหลัง	เหมาะสมสูง (ปลูก)	223545.47	14.5
	เหมาะสมสูง (คงเหลือ)	564618.81	36.63
	เหมาะสมปานกลาง (ปลูก)	269297.59	17.47
	เหมาะสมปานกลาง (คงเหลือ)	483741.6	31.39

ข้อมูลพื้นที่เพาะปลูกตามชั้นความเหมาะสมของดิน (ข้อมูลปี 2563) (ต่อ)			
สินค้า	ชั้นความเหมาะสม	เนื้อที่ (ไร่)	ร้อยละ
4. ข้าวโพดเลี้ยงสัตว์	เหมาะสมสูง (ปลูก)	3625.85	0.23
	เหมาะสมสูง (คงเหลือ)	225309.4	14.52
	เหมาะสมปานกลาง (ปลูก)	8524.73	0.55
	เหมาะสมปานกลาง (คงเหลือ)	1313842.8	84.69
5. ยางพารา	เหมาะสมสูง (ปลูก)	14500.65	57.31
	เหมาะสมปานกลาง (ปลูก)	10802.07	42.69

*ค่าตัวเลขได้มาจากการคำนวณด้วยระบบสารสนเทศทางภูมิศาสตร์

ที่มา : กรมพัฒนาที่ดิน 2564

3) พื้นที่ในเขตปฏิรูปที่ดินจังหวัดกำแพงเพชร

ข้อมูล ณ ปี 2566 จังหวัดกำแพงเพชรมีพื้นที่ในเขตปฏิรูปที่ดิน จำนวน 1,589,039 ไร่ เป็นพื้นที่ชุมชน จำนวน 35,969 ไร่ และพื้นที่เกษตร จำนวน 1,553,070 ไร่

ตารางที่ 40 พื้นที่ในเขตปฏิรูปที่ดินจังหวัดกำแพงเพชร

อำเภอ	พื้นที่ชุมชน			พื้นที่เกษตร		
	ราย	แปลง	ไร่	ราย	แปลง	ไร่
เมืองกำแพงเพชร	6,571	6,678	5,997	14,050	18,735	259,991
ไทรงาม	7,334	7,638	6,144	10,727	14,739	237,047
คลองลาน	4,668	4,866	4,278	7,942	10,763	137,706
ขามเฒ่า	5,180	5,259	5,373	12,657	18,054	287,366
คลองขลุง	1,660	1,739	1,651	5,059	6,965	98,754
พรานกระต่าย	1,509	1,519	1,357	5,439	7,650	92,826
ลานกระบือ	4,275	4,415	3,821	8,778	12,249	147,381
ทรายทองวัฒนา	3,112	3,324	2,460	4,001	5,507	92,321
บึงสามัคคี	-	-	-	-	-	-
ปางศิลาทอง	4,138	4,244	3,881	7,164	9,884	136,512
โกสัมพีนคร	1,121	1,121	1,007	3,246	4,205	63,166
รวม	39,568	40,803	35,969	79,063	108,751	1,553,070

ที่มา : สำนักงานการปฏิรูปที่ดินจังหวัดกำแพงเพชร

3. ข้อมูลด้านการเกษตรที่สำคัญ

1) ข้อมูลจำนวนครัวเรือนเกษตรกรที่ขึ้นทะเบียน

ข้อมูลจากฐานข้อมูลเกษตรกรกลาง (Farmer ONE) จังหวัดกำแพงเพชร มีครัวเรือนเกษตรกรที่ขึ้นทะเบียนเกษตรกร จำนวน 128,686 ครัวเรือน

ตารางที่ 41 จำนวนครัวเรือนที่ขึ้นทะเบียนเกษตรกร สิ้นสุดถึงวันที่ 24 มี.ค. 2566

อำเภอ	จำนวนครัวเรือนที่ขึ้นทะเบียนเกษตรกร (ครัวเรือน)							รวม
	ปลูกพืช	ปลูกพืชและเลี้ยงสัตว์	เลี้ยงสัตว์	ปลูกพืชและเพาะเลี้ยงสัตว์น้ำ	ปลูกพืชเลี้ยงสัตว์และเพาะเลี้ยงสัตว์น้ำ	เพาะเลี้ยงสัตว์น้ำ	เลี้ยงสัตว์และเพาะเลี้ยงสัตว์น้ำ	
เมืองกำแพงเพชร	18,128	6,759	2,248	457	315	67	15	27,989
ไทรงาม	6,595	2,317	728	160	134	2	19	9,955
คลองลาน	6,524	3,148	793	166	108	2	5	10,746
ชาณุวรลักษบุรี	15,000	4,289	1,149	226	123	8	-	20,795
คลองขลุง	7,131	4,109	777	199	139	28	8	12,391
พรานกระต่าย	9,850	6,066	779	155	176	2	2	17,030
ลานกระบือ	4,544	2,594	1,098	358	194	10	12	8,810
ทรายทองวัฒนา	1,590	1,754	559	67	111	-	-	4,081
ปางศิลาทอง	3,570	1,765	557	177	179	17	12	6,277
บึงสามัคคี	3,190	1,696	363	161	113	2	1	5,526
โกสัมพีนคร	3,249	1,251	426	89	60	8	3	5,086
กำแพงเพชร	79,371	35,748	9,477	2,215	1,652	146	77	128,686

ที่มา : Big Data กระทรวงเกษตรและสหกรณ์ ฐานข้อมูลเกษตรกรกลาง (Farmer ONE)

ตารางที่ 42 จำนวนครัวเรือนเกษตรกรของจังหวัดกำแพงเพชร

อำเภอ	ครัวเรือน	ครัวเรือนเกษตรกร	ร้อยละครัวเรือนเกษตรกร/ครัวเรือนทั้งหมด
เมืองกำแพงเพชร	90,400	27,989	30.96
ไทรงาม	17,773	9,955	56.01
คลองลาน	23,993	10,746	44.79
ชาณุวรลักษบุรี	41,107	20,795	50.59
คลองขลุง	29,828	12,391	41.54
พรานกระต่าย	25,530	17,030	66.71
ลานกระบือ	15,801	8,810	55.76
ทรายทองวัฒนา	7,560	4,081	53.98
ปางศิลาทอง	11,384	6,277	55.14
บึงสามัคคี	11,079	5,526	49.88
โกสัมพีนคร	10,966	5,086	46.38
รวม	285,421	128,686	45.09

ที่มา : Big Data กระทรวงเกษตรและสหกรณ์ ฐานข้อมูลเกษตรกรกลาง (Farmer ONE) (ณ มีนาคม 2566) และกรมการปกครอง กระทรวงมหาดไทย (ณ กุมภาพันธ์ 2566)

ตารางที่ 43 ข้อมูลการขึ้นทะเบียนเกษตรกร กรมส่งเสริมการเกษตร ปี 2565

จังหวัด/อำเภอ	จำนวนครัวเรือนที่ขึ้นทะเบียนสะสม (ครัวเรือน)
เมืองกำแพงเพชร	22,387
ไทรยางม	8,011
คลองลาน	8,751
ชาณุวรลักษบุรี	16,083
คลองขลุง	9,143
พรานกระต่าย	12,504
ลานกระบือ	5,825
ทรายทองวัฒนา	3,041
บึงสามัคคี	4,035
ปางศิลาทอง	4,996
โกสัมพีนคร	4,049
รวมทั้งสิ้น	98,825

ที่มา : สำนักงานเกษตรจังหวัดกำแพงเพชร (ตัดยอดข้อมูล 27 กุมภาพันธ์ 2566)

ตารางที่ 44 ข้อมูลการขึ้นทะเบียนเกษตรกร กรมปศุสัตว์

จังหวัด/อำเภอ	จำนวนครัวเรือนที่ขึ้นทะเบียนสะสม (ครัวเรือน)
เมืองกำแพงเพชร	5,965
ไทรยางม	2,679
คลองลาน	3,082
ชาณุวรลักษบุรี	7,616
คลองขลุง	2,525
พรานกระต่าย	4,919
ลานกระบือ	3,522
ทรายทองวัฒนา	1,933
บึงสามัคคี	2,490
ปางศิลาทอง	1,287
โกสัมพีนคร	1,473
รวมทั้งสิ้น	37,491

ที่มา : สำนักงานปศุสัตว์จังหวัดกำแพงเพชร ณ มีนาคม 2565

ตารางที่ 45 ข้อมูลการขึ้นทะเบียนเกษตรกรผู้เพาะเลี้ยงสัตว์น้ำจืด (ข้อมูลสะสม ณ ปัจจุบัน)

อำเภอ	บ่อดิน (ราย)	บ่อดิน พื้นที่ (ไร่)	กระชัง (ราย)	จำนวน (กระชัง)	พื้นที่ (ตร.ม.)
เมืองกำแพงเพชร	1,055	1545.86	7	694	7,760
ไตรงาม	228	218.17	-	-	-
คลองลาน	623	661.03	-	-	-
ชาณุวรลักษบุรี	838	819.00	-	-	-
คลองขลุง	268	621.74	8	633	10,544
พรานกระต่าย	497	568.05	-	-	-
ลานกระบือ	531	555.60	-	-	-
ทรายทองวัฒนา	150	144.10	-	-	-
บึงสามัคคี	98	121.86	-	-	-
ปางศิลาทอง	277	301.47	-	-	-
โกสัมพีนคร	228	302.67	4	43	387
รวม	4,793	5,860	19	1,370	18,691

ที่มา : สำนักงานประมงจังหวัดกำแพงเพชร ณ มีนาคม 2566

ตารางที่ 46 ข้อมูลการขึ้นทะเบียนเกษตรกรผู้ปลูกยางพารา การยางแห่งประเทศไทย

จังหวัด/อำเภอ	จำนวนเกษตรกรที่ขึ้นทะเบียนสะสม (ราย)
เมืองกำแพงเพชร	707
ไตรงาม	27
คลองลาน	181
ชาณุวรลักษบุรี	119
คลองขลุง	160
พรานกระต่าย	59
ลานกระบือ	15
ทรายทองวัฒนา	18
บึงสามัคคี	4
ปางศิลาทอง	153
โกสัมพีนคร	44
รวมทั้งสิ้น	1,478

ที่มา : การยางแห่งประเทศไทย จังหวัดกำแพงเพชร

2) แร่งงานภาคการเกษตร

ตารางที่ 47 แร่งงานภาคการเกษตร จังหวัดกำแพงเพชร ปี 2560 - 2565

ปี พ.ศ.	2560	2561	2562	2563	2564	2564
แร่งงานภาคการเกษตรทั้งหมด (ราย)	211,480	236,739	213,420	202,758	212,605	205,308
ชาย	125,019	141,569	121,386	119,854	123,097	117,689
หญิง	86,462	95,170	92,034	82,904	89,508	87,619

ที่มา : สำนักงานสถิติจังหวัดกำแพงเพชร

3) ข้อมูลการผลิตพืชเศรษฐกิจ

ตารางที่ 48 ขั้วนาปี : เนื้อที่เก็บเกี่ยว ผลผลิต และผลผลิตเฉลี่ยต่อไร่ ปีเพาะปลูก 2564/65

อำเภอ	เนื้อที่เพาะปลูก (ไร่)	เนื้อที่เก็บเกี่ยว (ไร่)	ผลผลิต (ตัน)	ผลผลิตเฉลี่ยต่อไร่ (กก.) (ณ ความชื้น 15%)
เมืองกำแพงเพชร	199,871	199,087	129,207	649
ไทรงาม	149,805	149,805	87,037	581
คลองลาน	47,110	47,032	27,655	588
ชาณุวรลักษบุรี	209,186	208,233	114,945	552
คลองขลุง	179,930	179,683	114,638	638
พรานกระต่าย	180,825	175,792	91,588	521
ลานกระบือ	106,307	105,978	63,269	597
ทรายทองวัฒนา	44,220	44,220	28,788	651
บึงสามัคคี	66,285	66,285	45,206	682
ปางศิลาทอง	48,673	48,529	29,020	598
โกสัมพีนคร	13,374	13,374	7,476	559
รวมทั้งสิ้น	1,245,586	1,238,018	738,829	597

ที่มา : คณะทำงานพัฒนาคุณภาพข้อมูลปริมาณการผลิตด้านพืช ภาคเหนือ

ตารางที่ 49 ขั้วนาปรัง : เนื้อที่เก็บเกี่ยว ผลผลิต และผลผลิตเฉลี่ยต่อไร่ ปีเพาะปลูก 2564/65

อำเภอ	เนื้อที่เพาะปลูก (ไร่)	เนื้อที่เก็บเกี่ยว (ไร่)	ผลผลิต (ตัน)	ผลผลิตเฉลี่ยต่อไร่ (กก.) (ณ ความชื้น 15%)
เมืองกำแพงเพชร	52,103	52,103	31,522	605
ไทรงาม	49,542	49,542	31,211	630
คลองลาน	18,640	18,580	11,315	609
ชาณุวรลักษบุรี	45,109	44,966	26,665	593
คลองขลุง	36,590	36,590	22,356	611
พรานกระต่าย	76,368	76,368	46,584	610
ลานกระบือ	45,864	45,864	29,582	645
ทรายทองวัฒนา	7,540	7,540	4,713	625
บึงสามัคคี	42,000	42,000	28,140	670
ปางศิลาทอง	12,864	12,844	8,182	637
โกสัมพีนคร	1,303	1,303	757	581
รวมทั้งสิ้น	387,923	387,700	241,027	622

ที่มา : คณะทำงานพัฒนาคุณภาพข้อมูลปริมาณการผลิตด้านพืช ภาคเหนือ

ตารางที่ 50 มั่นสำปะหลังโรงงาน : เนื้อที่เพาะปลูก เนื้อที่เก็บเกี่ยว ผลผลิต และผลผลิตเฉลี่ยต่อไร่ ปีเพาะปลูก 2564/65

อำเภอ	เนื้อที่เพาะปลูก (ไร่)	เนื้อที่เก็บเกี่ยว (ไร่)	ผลผลิต (ตัน)	ผลผลิตเฉลี่ยต่อไร่ (กก.)
เมืองกำแพงเพชร	184,590	165,385	570,578	3,450
ไตรงาม	7,174	6,999	24,572	3,511
คลองลาน	121,620	118,835	382,886	3,222
ชาณุวรลักษบุรี	193,517	190,638	616,142	3,232
คลองขลุง	57,750	55,362	174,390	3,150
พรานกระต่าย	89,908	77,844	236,334	3,036
ลานกระบือ	9,386	8,667	32,761	3,780
ทรายทองวัฒนา	2,221	1,863	6,543	3,512
บึงสามัคคี	1,207	1,207	7,586	6,285
ปางศิลาทอง	45,541	45,087	160,555	3,561
โกสัมพีนคร	54,720	52,811	177,814	3,367
รวมทั้งสิ้น	767,634	724,697	2,390,160	3,298

ที่มา : คณะทำงานพัฒนาคุณภาพข้อมูลปริมาณการผลิตด้านพืช ภาคเหนือ

ตารางที่ 51 อ้อยโรงงาน: เนื้อที่เพาะปลูก เนื้อที่เก็บเกี่ยว ผลผลิต และผลผลิตเฉลี่ยต่อไร่ ปีเพาะปลูก 2564/65

อำเภอ	เนื้อที่ปลูก (ไร่)	เนื้อที่เก็บเกี่ยว (ไร่)	ผลผลิต (ตัน)	ผลผลิตเฉลี่ยต่อไร่ (กก.)
เมืองกำแพงเพชร	93,753	93,753	1,371,138	14,625
ไตรงาม	138,102	138,102	1,289,044	9,334
คลองลาน	11,835	11,835	147,109	12,430
ชาณุวรลักษบุรี	60,042	60,042	600,420	10,000
คลองขลุง	53,346	53,346	429,702	8,055
พรานกระต่าย	36,639	36,639	367,416	10,028
ลานกระบือ	28,122	28,122	268,368	9,543
ทรายทองวัฒนา	66,009	66,009	959,705	14,539
บึงสามัคคี	40,598	40,598	420,839	10,366
ปางศิลาทอง	9,743	9,743	97,430	10,000
โกสัมพีนคร	4,606	4,606	70,909	15,395
รวมทั้งสิ้น	542,795	542,795	6,022,080	11,301

ที่มา : สำนักงานเกษตรจังหวัดกำแพงเพชร

ตารางที่ 52.1 ข้าวโพดเลี้ยงสัตว์ (รุ่นที่ 1) : เนื้อที่เพาะปลูก เนื้อที่เก็บเกี่ยว ผลผลิต และผลผลิตเฉลี่ยต่อไร่ ปีเพาะปลูก 2564/65

อำเภอ	เนื้อที่เพาะปลูก (ไร่)	เนื้อที่เก็บเกี่ยว (ไร่)	ผลผลิต (ตัน)	ผลผลิตเฉลี่ยต่อไร่ (กก.) (ณ ความชื้น 14.5%)
เมืองกำแพงเพชร	13,419	12,136	9,284	765
ไทรงาม	1,498	1,498	1,153	770
คลองลาน	8,460	8,425	6,066	720
ขามเฒ่า	22,917	22,917	17,234	752
คลองขลุง	951	951	715	752
พรานกระต่าย	2,263	2,263	1,720	760
ลานกระบือ	2,639	2,639	2,098	795
ทรายทองวัฒนา	2,617	2,617	1,963	750
บึงสามัคคี	6,404	6,404	6,743	1,053
ปางศิลาทอง	7,110	6,958	5,455	784
โกสัมพีนคร	5,721	5,695	4,169	732
รวมทั้งสิ้น	73,999	72,503	56,600	781

ที่มา : คณะทำงานพัฒนาคุณภาพข้อมูลปริมาณการผลิตด้านพืช ภาคเหนือ

ตารางที่ 52.2 ข้าวโพดเลี้ยงสัตว์ (รุ่นที่ 2) : เนื้อที่เพาะปลูก เนื้อที่เก็บเกี่ยว ผลผลิต และผลผลิตเฉลี่ยต่อไร่ ปีเพาะปลูก 2564/65

อำเภอ	เนื้อที่เพาะปลูก (ไร่)	เนื้อที่เก็บเกี่ยว (ไร่)	ผลผลิต (ตัน)	ผลผลิตเฉลี่ยต่อไร่ (กก.) (ณ ความชื้น 14.5%)
เมืองกำแพงเพชร	12,144	12,144	8,865	730
ไทรงาม	5,418	5,418	4,172	770
คลองลาน	4,822	4,822	3,424	710
ขามเฒ่า	11,868	11,868	8,545	720
คลองขลุง	1,510	1,510	1,136	752
พรานกระต่าย	658	658	500	760
ลานกระบือ	1,696	1,696	1,282	756
ทรายทองวัฒนา	2,856	2,856	2,199	770
บึงสามัคคี	6,545	6,545	7,252	1,108
ปางศิลาทอง	11,376	10,504	8,204	781
โกสัมพีนคร	487	487	355	729
รวมทั้งสิ้น	59,380	58,508	45,934	785

ที่มา : คณะทำงานพัฒนาคุณภาพข้อมูลปริมาณการผลิตด้านพืช ภาคเหนือ

ตารางที่ 53 ปาล์มน้ำมัน: เนื้อที่เพาะปลูก เนื้อที่เก็บเกี่ยว ผลผลิต และผลผลิตเฉลี่ยต่อไร่ ปีเพาะปลูก 2564

จังหวัด/อำเภอ	เนื้อที่เพาะปลูก (ไร่)	เนื้อที่เก็บเกี่ยว (ไร่)	ผลผลิต (ตัน)	ผลผลิตต่อไร่ (กก.)
เมืองกำแพงเพชร	1,636	1,503	1,924	1,280
ไทรงาม	531	531	541	1,019
คลองลาน	889	551	607	1,102
ชาณุวรลักษบุรี	1,248	1,051	1,438	1,368
คลองขลุง	550	550	633	1,151
พรานกระต่าย	652	652	725	1,112
ลานกระบือ	58	58	64	1,103
ทรายทองวัฒนา	169	167	216	1,293
บึงสามัคคี	278	278	390	1,403
ปางศิลาทอง	642	433	522	1,206
โกสัมพีนคร	632	567	864	1,524
รวมทั้งสิ้น	7,285	6,341	7,924	1,250

ที่มา : คณะทำงานพัฒนาคุณภาพข้อมูลปริมาณการผลิตด้านพืช ภาคเหนือ

ตารางที่ 54 กล้วยไข่: เนื้อที่เพาะปลูก เนื้อที่เก็บเกี่ยว ผลผลิต และผลผลิตเฉลี่ยต่อไร่ ปีเพาะปลูก 2564

จังหวัด/อำเภอ	เนื้อที่เพาะปลูก (ไร่)	เนื้อที่เก็บเกี่ยว (ไร่)	ผลผลิต (ตัน)	ผลผลิตต่อไร่ (กก.)
เมืองกำแพงเพชร	1,185	1,094	3,318	2,800
ไทรงาม	22	3	43	1,973
คลองลาน	412	262	759	1,842
ชาณุวรลักษบุรี	50	10	90	1,800
คลองขลุง	475	317	973	2,048
พรานกระต่าย	317	317	507	1,600
ลานกระบือ	35	30	42	1,200
ทรายทองวัฒนา	26	26	47	1,812
บึงสามัคคี	145	140	482	3,325
ปางศิลาทอง	28	20	44	1,560
โกสัมพีนคร	256	179	461	1,800
รวมทั้งสิ้น	2,951	2,398	6,766	1,978

ที่มา : สำนักงานเกษตรจังหวัดกำแพงเพชร

ตารางที่ 55 ข้อมูลการผลิต ยางพารา ปีเพาะปลูก 2564/2565

จังหวัด/อำเภอ	เนื้อที่เพาะปลูก (ไร่)	เนื้อที่เก็บเกี่ยว (ไร่)	ผลผลิต (ตัน)	ผลผลิตต่อไร่ (กก.)
เมืองกำแพงเพชร	14,328	13,987	2,713	194
ไทรงาม	644	637	111	174
คลองลาน	4,136	3,767	716	190
ชาณุวรลักษบุรี	4,777	4,181	874	209
คลองขลุง	2,500	2,289	435	190
พรานกระต่าย	1,198	1,020	166	163
ลานกระบือ	190	143	25	175
ทรายทองวัฒนา	358	288	57	198
บึงสามัคคี	193	193	36	188
ปางศิลาทอง	3,238	2,863	538	188
โกสัมพีนคร	1,199	1,097	203	185
รวมทั้งสิ้น	32,761	30,465	5,874	193

ที่มา : การยางแห่งประเทศไทย จังหวัดกำแพงเพชร

4) ข้อมูลการผลิตปศุสัตว์ที่สำคัญ

การผลิตด้านการปศุสัตว์ที่สำคัญของจังหวัด ปี 2565 จำนวน 8 ชนิด ได้แก่ สุกร ไก่เนื้อ ไข่ไก่ ไข่เป็ด โคเนื้อ แพะ ไก่ และไข่เป็ด

ตารางที่ 56 ข้อมูลการผลิต สุกร ปี 2565

สินค้า	อำเภอ	จำนวนเกษตรกร (ราย)	จำนวนสัตว์ที่เลี้ยงทั้งหมด(ตัว) ณ วันที่ 1 ม.ค. 65	ปริมาณผลผลิต ปี 2565(ตัว)	การกระจายภายในจังหวัด(ตัว)	การกระจายภายนอกจังหวัด(ตัว)
สุกร	โกสัมพีนคร	82	11,233	30,787	15,394	15,393
	ชาณุวรลักษบุรี	199	7,391	7,403	3,701	3,702
	คลองขลุง	67	3,744	3,166	1,583	1,583
	คลองลาน	622	7,323	18,806	9,403	9,403
	ทรายทองวัฒนา	45	2,500	2,472	1,236	1,236
	ไทรงาม	77	3,140	4,158	2,079	2,079
	บึงสามัคคี	59	15,817	1,167	584	583
	ปางศิลาทอง	55	1,131	8,927	4,464	4,463
	พรานกระต่าย	772	62,065	33,143	16,572	16,571
	เมืองกำแพงเพชร	389	87,035	260,071	130,036	130,035
	ลานกระบือ	592	5,398	12,744	6,372	6,372
รวม		2,959	206,777	382,844	191,424	191,420

ที่มา : สำนักงานปศุสัตว์จังหวัดกำแพงเพชร

ตารางที่ 57 ข้อมูลการผลิต ใ้เนื้อ ปี 2565

สินค้า	อำเภอ	จำนวน เกษตรกร (ราย)	จำนวนสัตว์ที่เลี้ยง ทั้งหมด(ตัว) ณ วันที่ 1 ม.ค. 65	ปริมาณผลผลิต ปี 2565(ตัว)	การกระจายภายใน จังหวัด(ตัว)	การกระจาย ภายนอกจังหวัด (ตัว)
ใ้เนื้อ	โกสุมพินคร	18	380,500	1,522,050	456,615	1,065,435
	ขานูวรัลัษบุรี	17	863,500	2,733,850	820,155	1,913,695
	คลองขลุง	1	20,000	79,995	23,999	55,996
	ไทรงาม	1	16,000	63,994	19,198	44,796
	พรวนกระต่าย	20	423,500	1,693,965	508,190	1,185,775
	เมืองกำแพงเพชร	12	186,700	746,800	224,040	522,760
รวม		69	1,890,200	6,840,654	2,052,197	4,788,457

ที่มา : สำนักงานปศุสัตว์จังหวัดกำแพงเพชร

ตารางที่ 58 ข้อมูลการผลิต กระบือ ปี 2565

สินค้า	อำเภอ	จำนวน เกษตรกร (ราย)	จำนวนสัตว์ที่เลี้ยง ทั้งหมด(ตัว) ณ วันที่ 1 ม.ค. 65	ปริมาณผลผลิต ปี 2565(ตัว)	การกระจายภายใน จังหวัด(ตัว)	การกระจาย ภายนอกจังหวัด (ตัว)
กระบือ	โกสุมพินคร	32	591	72	22	50
	ขานูวรัลัษบุรี	37	269	35	10	25
	คลองขลุง	14	119	19	6	13
	คลองลาน	145	1,039	131	39	92
	ทรายทองวัฒนา	12	57	5	2	3
	ไทรงาม	42	438	24	7	17
	บึงสามัคคี	21	333	12	4	8
	ปางศิลาทอง	33	169	23	7	16
	พรวนกระต่าย	376	6,594	766	230	536
	เมืองกำแพงเพชร	103	1,181	131	39	92
	ลานกระบือ	53	533	107	32	75
รวม		868	11,323	1,325	398	927

ที่มา : สำนักงานปศุสัตว์จังหวัดกำแพงเพชร

ตารางที่ 59 ข้อมูลการผลิต แกะ ปี 2565

สินค้า	อำเภอ	จำนวน เกษตรกร (ราย)	จำนวนสัตว์ที่เลี้ยง ทั้งหมด(ตัว) ณ วันที่ 1 ม.ค. 65	ปริมาณผลผลิต ปี 2565(ตัว)	การกระจายภายใน จังหวัด(ตัว)	การกระจาย ภายนอกจังหวัด (ตัว)
แกะ	ขานูวรัลัษบุรี	5	125	126	38	88
	คลองขลุง	1	180	186	56	130
	ไทรงาม	4	56	48	14	34
	ปางศิลาทอง	9	117	119	36	83
	พรวนกระต่าย	1	80	79	24	55
	เมืองกำแพงเพชร	2	99	95	28	67
	ลานกระบือ	6	442	436	130	306
รวม		28	1,099	1,089	326	763

ที่มา : สำนักงานปศุสัตว์จังหวัดกำแพงเพชร

ตารางที่ 60 ข้อมูลการผลิต โคนื้อ ปี 2565

สินค้า	อำเภอ	จำนวนเกษตรกร (ราย)	จำนวนสัตว์ที่เลี้ยงทั้งหมด(ตัว) ณ วันที่ 1 ม.ค. 65	ปริมาณผลผลิต ปี 2565(ตัว)	การกระจายภายในจังหวัด(ตัว)	การกระจายภายนอกจังหวัด(ตัว)
โคนื้อ	โกสัมพินคร	119	616	620	186	434
	ขามเฒ่า	157	1,927	1,388	417	971
	คลองขลุง	71	1,764	1,436	430	1,006
	คลองลาน	209	2,813	3,190	957	2,233
	ทรายทองวัฒนา	73	963	69	20	49
	ไทรงาม	150	1,868	1,071	321	750
	บึงสามัคคี	38	656	365	110	255
	ปางศิลาทอง	89	778	561	168	393
	พรานกระต่าย	735	9,801	6,653	1,996	4,657
	เมืองกำแพงเพชร	283	5,409	5,475	1,642	3,833
	ลานกระบือ	203	2,033	1,238	371	867
รวม	2,127	28,628	22,066	6,618	15,448	

ที่มา : สำนักงานปศุสัตว์จังหวัดกำแพงเพชร

ตารางที่ 61 ข้อมูลการผลิต แพะ ปี 2565

สินค้า	อำเภอ	จำนวนเกษตรกร (ราย)	จำนวนสัตว์ที่เลี้ยงทั้งหมด(ตัว) ณ วันที่ 1 ม.ค. 65	ปริมาณผลผลิต ปี 2565(ตัว)	การกระจายภายในจังหวัด(ตัว)	การกระจายภายนอกจังหวัด(ตัว)
แพะ	โกสัมพินคร	16	484	372	112	260
	ขามเฒ่า	32	644	484	145	339
	คลองขลุง	20	633	472	142	330
	คลองลาน	42	928	694	208	486
	ทรายทองวัฒนา	10	192	138	41	97
	ไทรงาม	38	1,017	754	226	528
	บึงสามัคคี	5	158	114	4	110
	ปางศิลาทอง	29	495	742	223	519
	พรานกระต่าย	43	1,374	1,023	307	716
	เมืองกำแพงเพชร	28	786	589	176	413
	ลานกระบือ	101	4,177	3,142	943	2,199
รวม	364	10,888	8,524	2,527	5,997	

ที่มา : สำนักงานปศุสัตว์จังหวัดกำแพงเพชร

ตารางที่ 62 ข้อมูลการผลิต ไข่ไก่ ปี 2565

สินค้า	อำเภอ	จำนวนเกษตรกร (ราย)	จำนวนแม่ไก่ยืนกรงที่ให้ไข่ (ตัว) ณ วันที่ 1 ม.ค. 65	ปริมาณผลผลิตรวมไข่ ปี2565	การกระจายการบริโภคไข่ภายในจังหวัด(ฟอง)	การกระจายการบริโภคไขภายนอกจังหวัด(ฟอง)
ไข่ไก่	โกสุมพินคร	3	29,126	9,901,800	4,455,810	5,445,990
	คลองลาน	2	27,560	6,443,710	2,899,669	3,544,041
	เมืองกำแพงเพชร	12	171,220	50,579,945	22,760,975	27,818,970
รวม		17	227,906	66,925,455	30,116,454	36,809,001

ที่มา : สำนักงานปศุสัตว์จังหวัดกำแพงเพชร

ตารางที่ 63 ข้อมูลการผลิต ไข่เป็ด ปี 2565

สินค้า	อำเภอ	จำนวนเกษตรกร (ราย)	จำนวนเป็ดที่ให้ไข่ (ตัว) ณ วันที่ 1 ม.ค. 65	ปริมาณผลผลิตรวมไข่ ปี2565	การกระจายการบริโภคไข่ภายในจังหวัด(ฟอง)	การกระจายการบริโภคไขภายนอกจังหวัด(ฟอง)
ไข่เป็ด	โกสุมพินคร	28	978	249,295	124,647	124,648
	ขามเฒ่า	106	39,346	9,484,160	4,742,080	4,742,080
	คลองขลุง	122	19,180	4,600,825	2,300,413	2,300,412
	คลองลาน	45	15,168	3,675,915	1,837,957	1,837,958
	ทรายทองวัฒนา	57	8,910	2,140,725	1,070,362	1,070,363
	ไทรงาม	55	23,667	6,007,900	3,003,950	3,003,950
	บึงสามัคคี	6	965	229,879	114,940	114,939
	ปางศิลาทอง	151	3,519	899,803	449,901	449,902
	พรานกระต่าย	92	4,482	1,100,475	550,238	550,237
	เมืองกำแพงเพชร	146	50,089	12,088,800	6,044,400	6,044,400
	ลานกระบือ	38	20,325	4,920,200	2,460,100	2,460,100
รวม		846	186,629	45,397,977	22,698,988	22,698,989

ที่มา : สำนักงานปศุสัตว์จังหวัดกำแพงเพชร

5) ข้อมูลการเพาะเลี้ยงสัตว์น้ำที่สำคัญ

ตารางที่ 64 การเพาะเลี้ยงสัตว์น้ำในพื้นที่น้ำจืด บ่อ กระชัง เนื้อที่ และปริมาณสัตว์น้ำจืดที่จับได้จากการทำประมงน้ำจืด ปี 2565

อำเภอ	การเพาะเลี้ยงสัตว์น้ำจืด				ปริมาณการจับสัตว์น้ำจืด (กก.)	มูลค่า (บาท)
	จำนวนครัวเรือน	จำนวนบ่อ	จำนวนกระชัง	เนื้อที่ (ไร่)		
เมืองกำแพงเพชร	1,062	1,356	694	1545.86	1,119,630	51,502,010
ไทรงาม	228	285	-	218.17	193,800	8,352,770
คลองลาน	623	722	-	661.03	292,430	12,364,890
ชาณุวรลักษบุรี	838	1,055	-	819.00	309,010	13,693,840
คลองขลุง	276	1,001	633	621.74	718,890	42,682,450
พรานกระต่าย	497	583	-	568.05	142,830	8,123,210
ลานกระบือ	531	636	-	555.60	403,330	18,511,920
ทรายทองวัฒนา	150	178	-	144.10	66,370	3,196,270
บึงสามัคคี	98	164	-	121.86	72,000	3,382,650
ปางศิลาทอง	277	329	-	301.47	265,120	13,885,810
โกสัมพีนคร	232	239	43	302.67	65,490	3,318,660
รวม	4,812	6,548	1,370	5,860	3,648,900	179,014,480

ที่มา : สำนักงานประมงจังหวัดกำแพงเพชร

ตารางที่ 65 ข้อมูลสัตว์น้ำในแหล่งน้ำธรรมชาติจังหวัดกำแพงเพชร

อำเภอ	จำนวน (แห่ง)	พื้นที่ (ไร่)
เมืองกำแพงเพชร	150	6,580
ไทรงาม	32	710
คลองลาน	18	818
ชาณุวรลักษบุรี	28	1,015
คลองขลุง	64	1,662
พรานกระต่าย	39	1,371
ลานกระบือ	32	1,407
ทรายทองวัฒนา	31	1,054
บึงสามัคคี	10	222
ปางศิลาทอง	23	589
โกสัมพีนคร	16	257
รวม	443	15,684

ที่มา : สำนักงานประมงจังหวัดกำแพงเพชร

ตารางที่ 66 การผลิตสินค้าประมงที่สำคัญของจังหวัด ปี 2565

ชนิดสัตว์	ปริมาณการผลิต (กก.)	ราคา (บาท/กก.)	มูลค่าผลผลิต (บาท)
ปลานิล	2,744,412	65	178,386,780
ปลาดุก	1,535,250	50	76,762,500
ปลาตะเพียน	1,654,350	40	66,174,000
ปลาช่อน	498,590	80	39,887,200
ปลาหมอไทย	70,450	35	2,465,750

ที่มา : สำนักงานประมงจังหวัดกำแพงเพชร

4. การรับรองมาตรฐานสินค้าเกษตร

จังหวัดกำแพงเพชร ได้ส่งเสริมให้เกษตรกรผลิตสินค้าเกษตรปลอดภัย และเข้าสู่การรับรองมาตรฐานสินค้าเกษตร ในสินค้าด้านพืช ข้าว ปศุสัตว์ และประมง

ตารางที่ 67 การรับรองมาตรฐานสินค้าเกษตร ของจังหวัดกำแพงเพชร

ชนิดสินค้า	มาตรฐาน	เกษตรกรที่ได้รับ การรับรอง	พื้นที่/ ฟาร์ม
ด้านพืช	1. การรับรองแหล่งผลิตพืช GAP	527 ราย	594 แปลง/ 5,813.54 ไร่
	2. การรับรองแหล่งผลิต พืชอินทรีย์	2 ราย	9.15 ไร่
	3. การรับรองมาตรฐานสินค้าเกษตรอินทรีย์ PGS	148 ราย	1,029 ไร่
ด้านข้าว	1. การรับรองมาตรฐาน ข้าว GAP รายเดี่ยว การรับรองมาตรฐาน ข้าว GAP รายกลุ่ม	613 ราย 10 กลุ่ม	5,639 ไร่ 21,577 ไร่
	2. การรับรองมาตรฐาน ข้าวอินทรีย์	33 ราย	326 ไร่
ด้านปศุสัตว์	1. การรับรองมาตรฐานสินค้าเกษตรด้านปศุสัตว์	196 ราย	196 แห่ง
ด้านประมง	1. การรับรองมาตรฐาน GAP กรมประมง	67 ราย	69 แห่ง

ที่มา : สำนักวิจัยและพัฒนาการเกษตรเขต 2 พิษณุโลก, ศูนย์เมล็ดพันธุ์ข้าวกำแพงเพชร, สำนักงานปศุสัตว์จังหวัดกำแพงเพชร, สำนักงานประมงจังหวัดกำแพงเพชร และสถานีพัฒนาที่ดินกำแพงเพชร

ตารางที่ 68 ผลการตรวจรับรองแหล่งผลิตพืช GAP ของจังหวัดกำแพงเพชร

ชนิดพืช	แปลงที่ได้รับการรับรอง	เกษตรกรที่ได้รับการรับรอง (ราย)	พื้นที่ (ไร่)
ลำไย	211	205	2,785.95
พืชสมุนไพร	222	200	309.77
กล้วย	22	22	170.50
อื่นๆ	139	100	2,547.32
รวม	594	527	5,813.54

ที่มา : สำนักวิจัยและพัฒนาการเกษตรเขต 2 พิษณุโลก ข้อมูล ณ วันที่ 30 ม.ค.66

ตารางที่ 69 เป้าหมายการดำเนินงาน คุณภาพและมาตรฐานในการรับรองสินค้าเกษตร ปีงบประมาณ 2566

กิจกรรม	เป้าหมาย (แปลง)	จำนวนแปลงที่ตรวจ	จำนวนรายที่ได้รับรอง	จำนวนพื้นที่ได้รับการรับรอง(ไร่)	งบประมาณที่ได้รับ	งบประมาณที่ใช้
การตรวจรับรองแหล่งผลิตพืช GAP	600	107	54	424.528	274,050	97,790.00
การตรวจรับรองแหล่งผลิตพืชอินทรีย์	8	-	-	-	11,090.00	-

ที่มา : สำนักวิจัยและพัฒนาการเกษตรเขต 2 พิษณุโลก ข้อมูล ณ วันที่ 30 ม.ค.66

ตารางที่ 70 การรับรองมาตรฐาน ข้าว GAP และข้าวอินทรีย์

ชนิดสินค้า	มาตรฐานการรับรอง	เกษตรกรที่ได้รับการรับรอง	พื้นที่ (ไร่)
ข้าว	GAP รายเดี่ยว	613 ราย	5,639
	GAP รายกลุ่ม	10 กลุ่ม	21,577
	อินทรีย์	33 ราย	326

ที่มา : ศูนย์เมล็ดพันธุ์ข้าวกำแพงเพชร

ตารางที่ 71 การรับรองมาตรฐานสินค้าเกษตรด้านปศุสัตว์

มาตรฐาน	ชนิดสินค้า	จำนวนฟาร์ม (แห่ง)
การปฏิบัติทางการเกษตรที่ดีสำหรับฟาร์มโคเนื้อ	โคเนื้อ	1
การปฏิบัติทางการเกษตรที่ดีสำหรับฟาร์มสุกร	สุกร	28
ระบบการป้องกันโรคและการเลี้ยงที่เหมาะสม	สุกร	76
การปฏิบัติทางการเกษตรที่ดีสำหรับฟาร์มไก่เนื้อ	ไก่เนื้อ	69
การปฏิบัติทางการเกษตรที่ดีสำหรับฟาร์มไก่ไข่	ไก่ไข่	22
รวม		196

ที่มา : สำนักงานปศุสัตว์จังหวัดกำแพงเพชร

ตารางที่ 72 การรับรองมาตรฐานสินค้าเกษตรด้านประมง

มาตรฐาน	ชนิดสินค้า	เกษตรกรที่ได้รับการรับรอง (ราย)	จำนวนฟาร์ม (แห่ง)
GAP กรมประมง	ปลานิล	7	9
GAP กรมประมง	ปลาดุก	22	22
GAP กรมประมง	ปลาช่อน	37	37
GAP กรมประมง	ปลากดแก้ว	1	1
รวม		67	69

ที่มา : สำนักงานประมงจังหวัดกำแพงเพชร

ตารางที่ 73 การรับรองมาตรฐานสินค้าเกษตรอินทรีย์ PGS ปี 2564

อำเภอ	เกษตรกรที่ได้รับการรับรอง (ราย)	พื้นที่ (ไร่)	ชนิดสินค้า
เมืองกำแพงเพชร	33	48	พืชผัก ไม้ผล สมุนไพร ข้าว ไม้บงหวาน
ไตรงาม	-	-	-
คลองลาน	26	67	พืชผักสวนครัว ไม้ผล
ชาณุวรลักษบุรี	31	500	พืชผัก ไม้ผล สมุนไพร ข้าว
คลองขลุง	38	234	พืชผัก ไม้ผล สมุนไพร กล้วยไข่
พรานกระต่าย	-	-	-
ลานกระบือ	-	-	-
ทรายทองวัฒนา	-	-	-
บึงสามัคคี	-	-	-
ปางศิลาทอง	20	180	พืชผัก ไม้ผล สมุนไพร มะนาว
โกสัมพินคร	-	-	-
รวม	148	1,029	

ที่มา : สถานีพัฒนาที่ดินกำแพงเพชร

5. สินค้าเกษตรที่ได้รับการรับรองสิ่งบ่งชี้ทางภูมิศาสตร์ (GI)

สำนักงานพาณิชย์จังหวัดกำแพงเพชร ได้ดำเนินการยกระดับสินค้าเกษตร โดยได้รับการรับรองสิ่งบ่งชี้ทางภูมิศาสตร์ (GI) ได้แก่ กล้วยไข่ ลักษณะเด่นของกล้วยไข่กำแพงเพชรมีรสชาติหวาน เนื้อกล้วยมีสีครีมอมส้ม เนื้อแน่น เปลือกบาง ผลมีขนาดกลางและเล็ก ข้อมูล ณ ปี 2566 จังหวัดกำแพงเพชร มีผู้ผลิตและผู้ประกอบการที่ผ่านการรับรองมาตรฐานฯ กล้วยไข่ GI จำนวนทั้งสิ้น 61 ราย มีพื้นที่การผลิตกล้วยไข่ GI ทั้งหมด 338 ไร่

ตารางที่ 74 จำนวนผู้ผลิตและผู้ประกอบการ ที่ผ่านการรับรองมาตรฐานฯ กล้วยไข่ GI ปี 2566

อำเภอ	จำนวนผู้ผลิต (ราย)	จำนวนผู้ผลิตและผู้ประกอบการ (ราย)	จำนวนผู้ประกอบการ (ราย)	พื้นที่ (ไร่/งาน)
อำเภอเมืองกำแพงเพชร	23	2	-	185.1
อำเภอคลองลาน	7	-	-	25.2
อำเภอคลองขลุง	23	2	-	120.3
อำเภอโกสัมพินคร	2	1	-	6.2
อำเภอบึงสามัคคี	-	-	1	-
รวม	55	5	1	338

ที่มา : สำนักงานพาณิชย์จังหวัดกำแพงเพชร

6. การพัฒนาเกษตรกรสู่ Smart Farmer และครูบัญชี

ตารางที่ 75 การพัฒนาเกษตรกรสู่ Smart Farmer และครูบัญชี

หน่วยงาน	การพัฒนาเกษตรกร	เกษตรกร
1. ศูนย์เมล็ดพันธุ์ข้าวกำแพงเพชร	Smart Farmer	109 ราย
2. สำนักงานเกษตรจังหวัดกำแพงเพชร (ข้อมูลสะสม ณ ปี 2556 - 2565)	Smart Farmer	20,317 ราย
	Smart Farmer ต้นแบบ	14 ราย
	Young Smart Farmer	250 ราย
3. สำนักงานปศุสัตว์จังหวัดกำแพงเพชร	Smart Farmer	1,011 ราย
4. สำนักงานประมงจังหวัดกำแพงเพชร	Smart Farmer	750 ราย
5. การยางแห่งประเทศไทย จังหวัดกำแพงเพชร	Smart Farmer	32 ราย
6. สำนักงานการปฏิรูปที่ดินจังหวัดกำแพงเพชร	Smart Farmer	320 ราย
7. สำนักงานตรวจบัญชีสหกรณ์กำแพงเพชร	ครูบัญชี	12 ราย

7. ร้านจำหน่ายปัจจัยการผลิตทางการเกษตร

ตารางที่ 76 ข้อมูลร้านจำหน่ายปัจจัยการผลิตทางการเกษตรในจังหวัดกำแพงเพชร

อำเภอ	จำนวนร้าน (แห่ง)
เมืองกำแพงเพชร	121
ไทรงาม	46
คลองลาน	31
ขาณุวรลักษบุรี	70
คลองขลุง	53
พรานกระต่าย	46
ลานกระบือ	27
ทรายทองวัฒนา	22
บึงสามัคคี	20
ปางศิลาทอง	20
โกสัมพีนคร	10
รวม	466

ที่มา : สำนักวิจัยและพัฒนาการเกษตรเขต 2 พิษณุโลก (มี.ค. 2565)

8. ราคาสินค้าเกษตรที่สำคัญของจังหวัดกำแพงเพชร

ตารางที่ 77 ข้อมูลราคาสินค้าเกษตรเฉลี่ย ปี 2561 - 2565

รายการ	ราคาสินค้าเกษตรเฉลี่ย รายปี				
	2561	2562	2563	2564	2565
ข้าวนาปี (บาท/ตัน)	7,533.33	7,583.33	9,025.00	8,000.00	8,533.33
ข้าวนาปรัง (บาท/ตัน)	7,758.33	7,466.67	9,200.00	9,041.67	8,200.00
มันสำปะหลังโรงงาน (บาท/กก.)					
- หัวมันสดคละ ณ ลานมัน	2.49	1.83	1.83	1.99	2.32
- เชื้อแป้ง 25% ณ โรงแป้ง	2.62	2.25	2.23	2.36	2.52
- เชื้อแป้ง 30% ณ โรงแป้ง	2.90	2.50	2.53	2.60	2.77
อ้อยโรงงาน (บาท/ตัน)	680	700	920 (+/- 55.20 B/1ccs)	1,070 (+/- 55.20 B/1ccs)	1,080
ข้าวโพดเลี้ยงสัตว์ (บาท/กก.)					
- ชนิดเมล็ด ความชื้น 14.5%	8.83	7.25	7.97	8.95	10.12
- ชนิดเมล็ด ความชื้น 30%	7.14	6.41	6.23	6.64	7.57
ยางพารา (บาท/กก.)	0	0	0	0	0
ปาล์มน้ำมัน (บาท/กก.)	2.63	2.52	3.70	6.08	0
กล้วยไข่ (บาท/หวี/กก.)	22.50	22.50	22.50	22.50	22.50
มะนาว (บาท/กก./ลูก)	0.12	0.29	0.42	0.50	0.97

ที่มา : สำนักงานพาณิชย์จังหวัดกำแพงเพชร

9. ข้อมูลด้านอุตสาหกรรมเกษตร

จำนวนโรงงานอุตสาหกรรมสำคัญของจังหวัดกำแพงเพชร ตามพืชเศรษฐกิจหลัก 3 ประเภท ได้แก่ ข้าว มันสำปะหลัง อ้อย ในปี 2565 มีดังนี้

ตารางที่ 78 จำนวนโรงสีข้าวในจังหวัดกำแพงเพชร

ที่	รายการ	จำนวน (แห่ง)
1.	โรงสีข้าวขนาดกลางและขนาดย่อม <= 200 ล้านบาท	34
2.	โรงสีข้าวขนาดใหญ่ > 200 ล้านบาท	5
รวม		39

ตารางที่ 79 จำนวนลานมัน/โรงงานแปรรูปมันสำปะหลังในจังหวัดกำแพงเพชร

ที่	รายการ	จำนวน (แห่ง)	เงินลงทุน (ล้านบาท)
1.	ลานตากมัน (แห่ง)	149	1,177.72
2.	โรงงานผลิตแป้งมัน (โรงงาน)	10	1,247.27
3.	เอทานอล	2	1,437.36
รวม		161	3,862.35

ตารางที่ 80 จำนวนโรงงานน้ำตาล และโรงงานไฟฟ้าในจังหวัดกำแพงเพชร

ที่	รายการ	จำนวน (แห่ง)	เงินลงทุน (ล้านบาท)
1.	โรงงานน้ำตาล	3	10,353.00
2.	โรงงานผลิตไฟฟ้า	28	15,226.85
รวม		31	25,579.85

ตารางที่ 81 จำนวนโรงงานอุตสาหกรรมแปรรูปข้าว อ้อย และมันสำปะหลังในจังหวัดกำแพงเพชร

ผลิตภัณฑ์แปรรูป	จำนวนโรงงาน (แห่ง)
แปรรูปข้าว	
- สีข้าว	39
- ผลิตเส้นขนมจีน	3
- ผลิตแป้งหมัก	2
แปรรูปอ้อย	
- ผลิตน้ำตาลทราย	3
แปรรูปมันสำปะหลัง	
- ผลิตแป้งมันสำปะหลัง	10
- ทำมันเส้น	149
- ผลิตเอทานอล	2
รวม	208

ที่มา : สำนักงานอุตสาหกรรมจังหวัดกำแพงเพชร

10. ข้อมูลแหล่งแปรรูป และตลาดกระจายสินค้าเกษตรที่สำคัญ

ตารางที่ 82 แหล่งแปรรูป/ตลาดกระจายสินค้าเกษตรที่สำคัญ

ลำดับ	แหล่งจำหน่าย/จุดจำหน่ายสินค้า	สถานที่	หมายเหตุ
1	ศูนย์แสดงและจำหน่ายสินค้าผลิตภัณฑ์ OTOP จังหวัดกำแพงเพชร (OTOP SHOP)	ใกล้สำนักงานเกษตรจังหวัดกำแพงเพชร อ.เมือง จ.กำแพงเพชร	จำหน่ายสินค้า และผลิตภัณฑ์ OTOP ของจังหวัดกำแพงเพชร
2	งานประเพณีประจำจังหวัดกำแพงเพชร	งานสารทไทย กล้วยไข่ และของดีเมืองกำแพง/ งานนพพระเล่นเพลง จังหวัดกำแพงเพชร	การจัดจำหน่ายสินค้า OTOP และผลิตภัณฑ์ชุมชนตามความสมัครใจ โดยกรมพัฒนาชุมชนจะแจ้งหนังสือไปยัง ที่ว่าการอำเภอ แต่ละอำเภอ เพื่อแจ้งไปยังผู้ประกอบการที่มีความประสงค์จะจัดจำหน่ายสินค้า
3	- งานจัดแสดงและจำหน่ายผลิตภัณฑ์ OTOP ของกรมพัฒนาชุมชน - งาน OTOP Midyear - งานศิลปาชีพ - งาน OTOP City - งาน OTOP To The Town - งาน OTOP ภูมิภาค 5 ครั้งตามภูมิภาคทั้ง 5 ภาค	จำหน่ายตามสถานที่ ที่กรมพัฒนาชุมชน ส่วนกลาง กำหนด	คัดเลือก OTOP ระดับ 3 - 5 ดาว เท่านั้น
4	ศูนย์สาธิตการตลาด ประจำจังหวัดกำแพงเพชร	อ.ทรายทองวัฒนา อ.พรานกระต่าย อ.คลองขลุง	จำหน่ายสินค้า OTOP และผลิตภัณฑ์ชุมชน รวมทั้งเป็นศูนย์สาธิตของชุมชน
5	จังหวัดเคลื่อนที่ จังหวัดกำแพงเพชร	บูธจำหน่ายและจัดแสดงสินค้าชุมชนของ สำนักงานพัฒนาชุมชนจังหวัดกำแพงเพชร ร่วมกับจังหวัดเคลื่อนที่	จำหน่ายสินค้าผลิตภัณฑ์ชุมชน และสินค้า OTOP ของจังหวัดกำแพงเพชร
6	ตลาดเกษตรกร	ตลาดเกษตรกร หน้าสำนักงานเกษตรจังหวัดกำแพงเพชร	ดำเนินการโดย สำนักงานเกษตรจังหวัดกำแพงเพชร
7	ตลาดกรีน มาร์เก็ต	โรงพยาบาลกำแพงเพชร	โรงพยาบาลกำแพงเพชร ร่วมกับหน่วยงานสังกัดกระทรวงเกษตรและสหกรณ์จังหวัดกำแพงเพชรและสำนักงานพาณิชย์จังหวัด

ที่มา : สำนักงานพัฒนาชุมชนจังหวัดกำแพงเพชร

11. ข้อมูลด้านสหกรณ์ และกลุ่มเกษตรกร

สำนักงานสหกรณ์จังหวัดกำแพงเพชร ได้สรุปข้อมูลสหกรณ์ ปี 2565 จังหวัดกำแพงเพชรมีสหกรณ์รวมทั้งสิ้น 57 แห่ง มูลค่าธุรกิจสหกรณ์ 19,015,167.00 บาท เป็นสหกรณ์ภาคการเกษตร จำนวน 50 แห่ง และสหกรณ์นอกภาคการเกษตร จำนวน 7 แห่ง

ตารางที่ 83 ข้อมูลสหกรณ์ จำแนกตามประเภทสหกรณ์ ปี 2565

อำเภอ	สหกรณ์ภาคการเกษตร			สหกรณ์นอกภาคการเกษตร				รวม	กลุ่มเกษตรกร
	การเกษตร	ประมง	นิคม	ออมทรัพย์	สหกรณ์เครดิตยูเนียน	ร้านค้า	บริการ		
เมืองกำแพงเพชร	12		2	6			1	21	8
ไทรงาม	2							2	3
คลองลาน	2		1					3	1
ขามเฒ่า	9							9	5
คลองขลุง	10							10	4
พรานกระต่าย	2							2	
ลานกระบือ	1							1	
ทรายทองวัฒนา	ไม่มีสหกรณ์และกลุ่มเกษตรกร								
บึงสามัคคี	3							3	1
ปางศิลาทอง	3							3	2
โกสัมพีนคร	3							3	3
รวม	47		3	6			1	57	27
มูลค่าธุรกิจสหกรณ์ (บาท)	19,015,167.00								

ที่มา : สำนักงานสหกรณ์จังหวัดกำแพงเพชร

ตารางที่ 84 การจัดชั้นมาตรฐานคุณภาพสหกรณ์ในจังหวัด ปี 2565 (สถานะดำเนินงาน 52 แห่ง)

ลำดับ	ชั้นมาตรฐาน	จำนวน (แห่ง)
1	ดีเลิศ	16
2	ดีมาก	2
3	ดี	-
4	ไม่ผ่าน	34

ที่มา : สำนักงานสหกรณ์จังหวัดกำแพงเพชร

ตารางที่ 85 การจัดชั้นมาตรฐานกลุ่มเกษตรกรในจังหวัด ปี 2564 (สถานะดำเนินงาน 25 แห่ง)

ลำดับ	ชั้นมาตรฐาน	จำนวน (แห่ง)
1	รักษามาตรฐานเดิม	18
2	ผลักดันให้ผ่านมาตรฐาน	1
3	ต่ำกว่ามาตรฐาน	6

ที่มา : สำนักงานสหกรณ์จังหวัดกำแพงเพชร

ตารางที่ 86 จำนวนสมาชิกสหกรณ์ จำแนกตามประเภทสหกรณ์ ปี 2565

ที่	อำเภอ	สหกรณ์ภาคการเกษตร			สหกรณ์นอกภาคการเกษตร				รวม
		การเกษตร	ประมง	นิคม	ออมทรัพย์	สหกรณ์ เครดิตยูเนียน	ร้านค้า	บริการ	
1	เมืองกำแพงเพชร	5,787		2,215	17,946			168	26,116
2	ไทรงาม	85,700							85,700
3	คลองลาน	1,459		4,022					5,481
4	ขาณุวรลักษบุรี	12,973							12,973
5	คลองขลุง	6,618							6,618
6	พรานกระต่าย	1,603							1,603
7	ลานกระบือ	1,153							1,153
8	ทรายทองวัฒนา	ไม่มีสหกรณ์และกลุ่มเกษตรกร							
9	บึงสามัคคี	2,821							2,821
10	ปางศิลาทอง	1,261							1,261
11	โกสัมพีนคร	569							569
รวม		119,944	-	6,237	17,946	-	-	168	114,295

ที่มา : สำนักงานสหกรณ์จังหวัดกำแพงเพชร

12. วิสาหกิจชุมชน

ตารางที่ 87 จำนวนและสมาชิกของวิสาหกิจชุมชน และเครือข่ายวิสาหกิจชุมชน

ลำดับที่	เขต/จังหวัด/อำเภอ	วิสาหกิจชุมชน		เครือข่ายวิสาหกิจชุมชน	
		จำนวน (แห่ง)	สมาชิก (ราย)	จำนวน (แห่ง)	สมาชิก (ราย)
1	โกสัมพีนคร	28	634	1	7
2	ขาณุวรลักษบุรี	38	2,008	0	0
3	คลองขลุง	49	1,925	1	31
4	คลองลาน	65	580	0	0
5	ทรายทองวัฒนา	32	408	0	0
6	ไทรงาม	45	1,009	0	0
7	บึงสามัคคี	42	1,114	1	4
8	ปางศิลาทอง	26	681	0	0
9	พรานกระต่าย	50	1,198	1	44
10	เมืองกำแพงเพชร	184	3,404	2	8
11	ลานกระบือ	60	1,259	1	18
รวมทั้งหมด		619	14,220	7	112

ที่มา : ระบบสารสนเทศวิสาหกิจชุมชน กองส่งเสริมวิสาหกิจชุมชน กรมส่งเสริมการเกษตร (ณ มีนาคม 2566)

ตารางที่ 88 จำนวนวิสาหกิจชุมชน และเครือข่ายวิสาหกิจชุมชน จำแนกตามประเภทกิจการ

ลำดับที่	ประเภทกิจการ	จำนวนแห่ง	
		วิสาหกิจชุมชน	เครือข่ายวิสาหกิจชุมชน
การผลิตสินค้า			
1	การผลิตพืช	252	5
2	การผลิตปศุสัตว์	142	2
3	การผลิตประมง	31	0
4	การแปรรูปและผลิตภัณฑ์อาหาร	129	2
5	ผลิตภัณฑ์ผ้าทอ/เสื้อผ้า	43	0
6	เครื่องจักสาน	35	0
7	ดอกไม้ประดิษฐ์	4	0
8	เครื่องจักรกล	1	0
9	ของชำร่วย / ของที่ระลึก	8	0
10	ผลิตภัณฑ์สมุนไพร	12	0
11	เครื่องตี๋ม	16	0
12	เครื่องประดับ/อัญมณี	0	0
13	เครื่องไม้/เฟอร์นิเจอร์	16	0
14	เครื่องหนัง	1	0
15	การผลิตปัจจัยการผลิต	80	1
16	เครื่องปั้น	1	0
17	สิ่งประดิษฐ์จากโลหะ	0	0
18	การผลิตสินค้าอื่นๆ	72	0
รวม		843	10
การให้บริการ			
1	ร้านค้าชุมชน	11	1
2	ออมทรัพย์ชุมชน	11	0
3	ท่องเที่ยว	7	0
4	สุขภาพ	2	0
5	ซ่อมเครื่องจักรกล	1	0
6	บริการอื่นๆ	73	3
รวม		105	4

ที่มา : ระบบสารสนเทศวิสาหกิจชุมชน กองส่งเสริมวิสาหกิจชุมชน กรมส่งเสริมการเกษตร (ณ มีนาคม 2566)

ตารางที่ 89 รายงานสรุปสถาบันเกษตรกร ของจังหวัดกำแพงเพชร

อำเภอ	กลุ่มสถาบัน เกษตรกร (แห่ง)	กลุ่มแม่บ้าน เกษตรกร (แห่ง)	กลุ่มเกษตรกร (แห่ง)	กลุ่มสหกรณ์ (แห่ง)
โกสัมพีนคร	29	0	0	0
ชาณุวรลักษบุรี	38	2	1	0
คลองขลุง	49	2	1	0
คลองลาน	65	1	1	0
ทรายทองวัฒนา	32	0	0	0
ไทรงาม	45	0	0	0
บึงสามัคคี	43	1	0	0
ปางศิลาทอง	26	0	0	0
พรานกระต่าย	51	0	0	0
เมืองกำแพงเพชร	186	10	3	1
ลานกระบือ	61	0	2	0
รวมทั้งหมด	625	16	8	1

ที่มา : ระบบสารสนเทศวิสาหกิจชุมชน กองส่งเสริมวิสาหกิจชุมชน กรมส่งเสริมการเกษตร

13. ศูนย์เรียนรู้ด้านการเกษตรที่สำคัญของจังหวัดกำแพงเพชร

ตารางที่ 90 จำนวนศูนย์เรียนรู้ด้านการเกษตรที่สำคัญของจังหวัดกำแพงเพชร ปี 2565

ที่	อำเภอ	ศพก. หลัก	ศูนย์เศรษฐกิจพอเพียง/ ใหม่/ เกษตรผสมผสาน	ศูนย์เครือข่าย ปราชญ์ชาวบ้าน	อื่นๆ (ศูนย์เครือข่าย ศพก.)
1	เมืองกำแพงเพชร	1	9	1	13
2	ไทรงาม	1	1		14
3	คลองลาน	1	3	2	7
4	ชาณุวรลักษบุรี	1	4		13
5	คลองขลุง	1	4		19
6	พรานกระต่าย	1	2		17
7	ลานกระบือ	1	7		13
8	ทรายทองวัฒนา	1	5		10
9	ปางศิลาทอง	1	5		11
10	บึงสามัคคี	1	8		19
11	โกสัมพีนคร	1	4		7
	รวมทั้งสิ้น	11	52	3	143

ที่มา : สำนักงานเกษตรจังหวัดกำแพงเพชร

ตารางที่ 91 ศูนย์เรียนรู้การเพิ่มประสิทธิภาพการผลิตสินค้าเกษตร จังหวัดกำแพงเพชร

ลำดับ	เกษตรกรต้นแบบ	ตำบลที่ตั้งศูนย์	อำเภอ	สินค้าหลัก	จุดเด่นของศูนย์
1	นายภิญโญ เทียนชัย โทร. 086-9251998	เทพนคร	เมืองกำแพงเพชร	ข้าว	การใช้สารชีวภัณฑ์ในการป้องกันกำจัดศัตรูข้าว
2	นายสำเนา นาคสวัสดิ์ โทร. 093-6495251	หนองหลวง	ลานกระบือ	ข้าว	1.การลดต้นทุนการผลิตข้าว 2.การผลิตเมล็ดพันธุ์ข้าว
3	นายพิพัฒน์ เพิ่มพิพัฒน์ โทร. 083-8732235	ลานดอกไม้ตก	โกสัมพีนคร	ข้าว	1. การลดต้นทุนการผลิตข้าว 2. ส่งเสริมการใช้เมล็ดข้าวพันธุ์ดี
4	นายสมาน ลุนพงษ์ โทร. 087-3062279	ทุ่งทอง	ทรายทองวัฒนา	ข้าว	1. การลดต้นทุนการผลิตข้าว 2. การผลิตข้าวอินทรีย์
5	นายสมมาตร บุญฤทธิ โทร. 086-2071285	มหาชัย	ไทรงาม	ข้าว	1. การใช้สารชีวภาพกำจัดแมลงศัตรูพืช 2. การลดต้นทุนการผลิตข้าว 3. การใช้ปุ๋ยตามค่าการวิเคราะห์ดิน 4. การผลิตข้าวปลอดภัย(GAP)
6	นายเล็ก เกตุนาค โทร. 061-6841969	เขาศีริส	พรานกระต่าย	ข้าว	1. การปลูกข้าวปลอดภัย 2. การปรับปรุงบำรุงดิน
7	นายอำนาจ สุขกัลยา โทร. 095-4016269	ระหาน	บึงสามัคคี	ผัก	การจัดการศัตรูพืชแบบผสมผสาน
8	นายประสิทธิ์ พรายสังข์ โทร. 093-2251991	คลองน้ำไหล	คลองลาน	มันสำปะหลัง	1. การลดต้นทุนมันสำปะหลัง 2.การเพิ่มผลผลิตมันสำปะหลัง
9	นายสรรเสริญ สวรรค์บรรพต โทร. 087-1999589	วังสามหมอ	ขามเฒ่า	มันสำปะหลัง	1. การเพิ่มประสิทธิภาพการผลิตมันสำปะหลัง 2. การปลูกพืชทางเลือกทดแทนการปลูกมันสำปะหลัง
10	นางบังอร สีมารัก โทร. 086-9322047	หัวถนน	คลองขลุง	ข้าว	1. การลดต้นทุนการผลิตข้าว 2. การใช้สารชีวภัณฑ์ลดต้นทุน
11	นายวิเชียร ขุนพิลึก โทร. 087-3120747	โพธิ์ทอง	ปางศิลาทอง	ข้าว	1. การลดต้นทุนข้าว 2.การเพิ่มผลผลิตข้าว

ที่มา : กองวิจัยและพัฒนาางานส่งเสริมการเกษตร กรมส่งเสริมการเกษตร

ตารางที่ 92 ศูนย์ถ่ายทอดเทคโนโลยีด้านการพัฒนาที่ดิน กรมพัฒนาที่ดิน

อำเภอ	ศูนย์ถ่ายทอดเทคโนโลยีด้านการพัฒนาที่ดิน
เมืองกำแพงเพชร	บ้านตลุกงาม ม.6 ต.สระแก้ว อ.เมือง
ไทรงาม	บ้านศรีวิไล ม.8 ต.มหาชัย อ.ไทรงาม
คลองลาน	บ้านคลองพลู ม.8 ต.คลองน้ำไหล อ.คลองงาน
ชาณุวรลักษบุรี	บ้านโนนปอแดง ม.2 ต.สลกบาตร อ.ชาณุวรลักษบุรี
คลองขลุง	บ้านเกาะหมู ม.6 ต.คลองขลุง อ.คลองขลุง
พรานกระต่าย	บ้านเขาแก้ว ม.3 ต.พรานกระต่าย อ.พรานกระต่าย
ลานกระบือ	บ้านหนองไม้แดง ม.7 ต.หนองหลวง อ.ลานกระบือ
ทรายทองวัฒนา	บ้านอุบลสามัคคี ม.9 ต.ทุ่งทอง อ.ทรายทองวัฒนา
บึงสามัคคี	บ้านกระบวนทองใต้ ม.2 ต.ระหาน อ.บึงสามัคคี
ปางศิลาทอง	บ้านไผ่ยาวสามัคคี ม.9 ต.โพธิ์ทอง อ.ปางศิลาทอง
โกสัมพีนคร	บ้านอมฤต ม.8 ต.ลานดอกไม้ตก อ.โกสัมพีนคร

ที่มา : สถานีพัฒนาที่ดินกำแพงเพชร

14. การส่งเสริมการเกษตรระบบแปลงใหญ่

ปี 2566 จังหวัดกำแพงเพชร มีพื้นที่ดำเนินการโครงการส่งเสริมการเกษตรระบบแปลงใหญ่ จำนวน 86 แปลง

ตารางที่ 93 ข้อมูลกลุ่มเกษตรระบบแปลงใหญ่ จังหวัดกำแพงเพชร

ปี/ชนิดสินค้า	แปลงใหญ่ (แปลง)	เกษตรกร (ราย)	พื้นที่ (ไร่)/สัตว์ (ตัว)
รวมจังหวัดกำแพงเพชร	86	4,508	86,422.39 ไร่/ 1,019 ตัว
แปลงใหญ่ ปี 2559	12	1,591	31,666.00 ไร่/ 585 ตัว
ข้าว	7	632	14,982.00
โคเนื้อ	1	207	585
ผัก/สมุนไพร	1	140	685
มันสำปะหลัง	2	560	15,252.00
อ้อยโรงงาน	1	52	747
แปลงใหญ่ ปี 2560	11	478	8,123.75 ไร่
ข้าว	5	193	4,147.50
มันสำปะหลัง	3	144	3,486.00
กล้วยไข่	3	141	490.25
แปลงใหญ่ ปี 2561	19	682	11,440.01 ไร่/ 434 ตัว
ข้าว	9	358	7,735.00
ปลาช่อน	1	43	30.01
โคเนื้อ	1	30	434
ผัก/สมุนไพร	2	63	421
มันสำปะหลัง	2	76	1,398.00
หม่อนไหม	1	30	200
มะนาว	2	48	846
ยางพารา	1	34	810
แปลงใหญ่ ปี 2562	9	382	7,729.00 ไร่
ข้าว	6	221	4,372.00
มันสำปะหลัง	2	128	2,671.50
ยางพารา	1	33	685.5
แปลงใหญ่ ปี 2563	6	248	5,171.25 ไร่
ข้าว	4	178	3,715.00
มันสำปะหลัง	1	34	631.75
ยางพารา	1	36	824.5
แปลงใหญ่ ปี 2564	10	413	7,907.13 ไร่
ข้าว	6	199	3,261.88
มันสำปะหลัง	4	214	4,645.25
แปลงใหญ่ ปี 2565	16	597	12,166.25 ไร่
ข้าว	10	360	8,128.00
ข้าวโพดเลี้ยงสัตว์	1	46	391
มันสำปะหลัง	4	160	2,950.00
มะม่วง	1	31	697.25
แปลงใหญ่ ปี 2566	3	117	2,219 ไร่
ข้าว	2	84	1,549
มันสำปะหลัง	1	33	670

ที่มา : สำนักงานเกษตรจังหวัดกำแพงเพชร

15. อาสาสมัครเกษตร จังหวัดกำแพงเพชร

ตารางที่ 94 ข้อมูลอาสาสมัครเกษตร จังหวัดกำแพงเพชร

อำเภอ	ครูบัญชี	หมอดินอาสา	ประมงอาสา	เศรษฐกิจการเกษตรอาสา	ครูยาง	อาสาสมัครปฐุภูมิที่ดินเพื่อเกษตรกรรม	อาสาสมัครเกษตรและสหกรณ์	อาสาปศุสัตว์	อาสาสมัครฝนหลวง	อาสาสมัครสหกรณ์	อาสาสมัครชลประทาน	ชาวอาสา	เกษตรหมู่บ้าน	สารวัตรเกษตรอาสา	ไหมอาสา	Q อาสา	รวมสาขา (บัญชี)	รวมบุคคล (ไม่บัญชี)
รวมทั้งสิ้น	141	955	86	11	11	70	0	327	57	17	64	10	1,072	49	19	16	2,905	2,520
เมืองกำแพงเพชร	24	219	10	1	6	4	0	27	10	2	6	1	225	6	0	2	543	494
ไทรงาม	10	71	3	1	1	0	0	15	3	1	27	1	71	26	2	0	232	192
คลองลาน	11	68	12	1	0	8	0	18	5	4	3	0	69	0	1	0	200	166
ขามเฒ่า	13	141	10	1	1	32	0	10	6	2	2	1	163	1	12	0	395	344
คลองขลุง	34	103	12	1	3	9	0	97	4	2	3	1	109	0	0	3	381	336
พรานกระต่าย	19	116	15	1	0	1	0	43	5	1	6	1	167	5	2	5	387	329
ลานกระบือ	6	68	8	1	0	0	0	8	9	0	1	1	77	4	0	0	183	154
ทรายทองวัฒนา	5	38	4	1	0	12	0	19	3	1	6	1	38	5	0	0	133	105
ปางศิลาทอง	10	42	12	1	0	3	0	58	2	2	0	1	43	1	2	2	179	157
บึงสามัคคี	5	45	0	1	0	0	0	25	9	1	10	1	45	1	0	3	146	129
โกสัมพีนคร	4	44	0	1	0	1	0	7	1	1	0	1	65	0	0	1	126	114

ที่มา : สำนักงานเกษตรจังหวัดกำแพงเพชร ข้อมูล ณ มีนาคม 2565

16. ปราชญ์ชาวบ้าน

จังหวัดกำแพงเพชร มีปราชญ์ชาวบ้าน จำนวน 2 ราย ดังนี้

1. นางตฤณศร สัมทับ รับผิดชอบของศูนย์เครือข่ายปราชญ์ชาวบ้าน

ชื่อศูนย์เครือข่ายปราชญ์ชาวบ้าน : ศูนย์เรียนรู้ชีวิตพอเพียงบ้านดาตทองเจริญ
สถานที่ตั้ง เลขที่ 21 หมู่ 2 บ้านดาตทองเจริญ ต.อ่างทอง อ.เมือง จ.กำแพงเพชร
โทรศัพท์ : 081-9533204



2. สิบตรี กอบสุข สิงห์แรง รับผิดชอบของศูนย์เครือข่ายปราชญ์ชาวบ้าน

ชื่อศูนย์เครือข่ายปราชญ์ชาวบ้าน : ศูนย์เรียนรู้เศรษฐกิจพอเพียงบ้านหนองบง
สถานที่ตั้ง เลขที่ 89 หมู่ที่ 21 บ้านหนองบง ต.โกสัมพีนี อ.โกสัมพีนคร จ.กำแพงเพชร
โทรศัพท์ : 094-6786724



17. ธนาคารเพื่อการเกษตรและสหกรณ์การเกษตร (ธ.ก.ส.)

จังหวัดกำแพงเพชร มีธนาคารเพื่อการเกษตรและสหกรณ์การเกษตร (ธ.ก.ส.) ให้บริการเกษตรกรและประชาชน จำนวน 19 สาขา วันทำการ จันทร์-ศุกร์ เวลาทำการ 09:00-15:00 น.

ตารางที่ 95 ธนาคารเพื่อการเกษตรและสหกรณ์การเกษตร (ธ.ก.ส.)

ลำดับ	สาขา	ที่ตั้ง
1	สำนักงาน ธ.ก.ส.จังหวัดกำแพงเพชร	ที่ตั้ง : 21 ถนนราชดำเนิน ต.ในเมือง อ.เมืองกำแพงเพชร จ.กำแพงเพชร 62000 โทรศัพท์ : 055712755, 055720313 Fax : 055720312
2	ธ.ก.ส.สาขากำแพงเพชร	ที่ตั้ง : 21 ม.- - ถนนราชดำเนิน ต.ในเมือง อ.เมืองกำแพงเพชร จ.กำแพงเพชร 62000 โทรศัพท์ : 055711082, 055713203, 055711791 Fax : 055711791
3	ธ.ก.ส.สาขานครชุม	ที่ตั้ง : 211/5-7 ม.3 ต.นครชุม อ.เมืองกำแพงเพชร จ.กำแพงเพชร 62000 โทรศัพท์ : 055799438 Fax : 055799439
4	ธ.ก.ส.สาขาคลองแม่ลาย	ที่ตั้ง : 134/4 ม.3 ต.คลองแม่ลาย อ.เมืองกำแพงเพชร จ.กำแพงเพชร 62000 โทรศัพท์ : 055705500 Fax : 055705501
5	ธ.ก.ส.สาขาขามวุฒลักษบุรี	ที่ตั้ง : 389 ม.3 ต.ป่าพุทรา อ.ขามวุฒลักษบุรี จ.กำแพงเพชร 62130 โทรศัพท์ : 055870566, 055870615 Fax : 055870566
6	ธ.ก.ส.สาขาสลกบาตร	ที่ตั้ง : 1372 ม.1 ถนนพหลโยธิน ต.สลกบาตร อ.ขามวุฒลักษบุรี จ.กำแพงเพชร 62140 โทรศัพท์ : 055771303 Fax : 055771303
7	ธ.ก.ส.สาขาโค้งไผ่	ที่ตั้ง : 7/14-16 ม.1 ต.โค้งไผ่ อ.ขามวุฒลักษบุรี จ.กำแพงเพชร 62140 โทรศัพท์ : 055866114 Fax : 055866114
8	ธ.ก.ส.สาขาย่อยปางมะค่า	ที่ตั้ง : 333 ม.5 ต.ปางมะค่า อ.ขามวุฒลักษบุรี จ.กำแพงเพชร 62140 โทรศัพท์ : 055872268 Fax : 055872267
9	ธ.ก.ส.สาขาคลองขลุง	ที่ตั้ง : 228 ม.2 - ต.คลองขลุง อ.คลองขลุง จ.กำแพงเพชร 62120 โทรศัพท์ : 055781012 Fax : 055781012
10	ธ.ก.ส.สาขาท่าพุทรา	ที่ตั้ง : 608 ม.3 ต.ท่าพุทรา อ.คลองขลุง จ.กำแพงเพชร 62120 โทรศัพท์ : 055789195 Fax : 055789194

ลำดับ	สาขา	ที่ตั้ง
12	ธ.ก.ส.สาขาคลองพิไกร	ที่ตั้ง : 14 ม.4 ต.คลองพิไกร อ.พรานกระต่าย จ.กำแพงเพชร 62110 โทรศัพท์ : 055858078 Fax : 055858055
13	ธ.ก.ส.สาขาไทรงาม	ที่ตั้ง : 111 ม.3 ถนนโกวิท - พิศวง ต.ไทรงาม อ.ไทรงาม จ.กำแพงเพชร 62150 โทรศัพท์ : 055791112, 055791190 Fax : 055791242
14	ธ.ก.ส.สาขาโกสัมพินคร	ที่ตั้ง : 60 ม.2 ต.เพชรชมพู อ.โกสัมพินคร จ.กำแพงเพชร 62000 โทรศัพท์ : 055842046 Fax : 055842046
15	ธ.ก.ส.สาขาทรายทองวัฒนา	ที่ตั้ง : 4/2 ม.1 ต.ทุ่งทราย อ.ทรายทองวัฒนา จ.กำแพงเพชร 62190 โทรศัพท์ : 055732146, 055862212 Fax : 055862213
16	ธ.ก.ส.สาขาลานกระบือ	ที่ตั้ง : 323 ม.6 ต.ลานกระบือ อ.ลานกระบือ จ.กำแพงเพชร 62170 โทรศัพท์ : 055769626, 055769625, 055769624 Fax : 055769626
17	ธ.ก.ส.สาขาบึงสามัคคี	ที่ตั้ง : 345 ม.4 ต.ระหาน อ.บึงสามัคคี จ.กำแพงเพชร 62210 โทรศัพท์ : 055871595, 055871594 Fax : 055871594, 055871595
18	ธ.ก.ส.สาขาปางศิลาทอง	ที่ตั้ง : 416 ม.5 ต.โพธิ์ทอง อ.ปางศิลาทอง จ.กำแพงเพชร 62120 โทรศัพท์ : 055868868 Fax : 055868868
19	ธ.ก.ส.สาขาคลองลาน	ที่ตั้ง : 991 ม.22 - ต.คลองน้ำไหล อ.คลองลาน จ.กำแพงเพชร 62180 โทรศัพท์ : 055786249 Fax : 055786249, 055786554

ที่มา : ธนาคารเพื่อการเกษตรและสหกรณ์การเกษตร

ข้อมูลพื้นฐานด้านการเกษตรและสหกรณ์ ข้อมูลทั่วไปของจังหวัดกำแพงเพชร

ที่ปรึกษา

นายอนันต์ โสขิตพิพัฒน์ เกษตรและสหกรณ์จังหวัดกำแพงเพชร

รวบรวมและเรียบเรียง

กลุ่มสารสนเทศการเกษตร

- | | | |
|-----------------|------------|------------------------------------|
| 1. นางพรทิศา | อำนาจ | นักวิเคราะห์นโยบายและแผนชำนาญการ |
| 2. นางสาวศินี | ไทยพาณิชย์ | นักวิเคราะห์นโยบายและแผนปฏิบัติการ |
| 3. นางสาวปิยนุช | รอดเมือง | เจ้าพนักงานธุรการ |



สำนักงานเกษตรและสหกรณ์จังหวัดกำแพงเพชร

ชั้น 3 ศาลากลางจังหวัดกำแพงเพชร ต.หนองปลิง อ.เมืองกำแพงเพชร จ.กำแพงเพชร

<https://www.opsmoac.go.th/kamphaengphet-home>

โทร : 055-705-068-9 โทรสาร : 055-705-069

e-mail : paco_kpt@opsmoac.go.th