



# ข้อมูลพื้นฐานด้านการเกษตร จังหวัดกำแพงเพชร



ปี พ.ศ.2567

รวบรวม : สำนักงานเกษตรและสหกรณ์จังหวัดกำแพงเพชร  
ข้อมูล : หน่วยงานสังกัดเกษตรและสหกรณ์

# คำนำ

สำนักงานเกษตรและสหกรณ์จังหวัดกำแพงเพชร โดยศูนย์ข้อมูลด้านการเกษตรและสหกรณ์ ได้ดำเนินการรวบรวมสถิติข้อมูลด้านการเกษตร และจัดทำเล่มข้อมูลพื้นฐานด้านการเกษตร ข้อมูลทั่วไปของจังหวัดกำแพงเพชร ประกอบด้วย 1) ข้อมูลทั่วไปของจังหวัดกำแพงเพชร ได้แก่ ข้อมูลด้านกายภาพ ข้อมูลด้านการปกครอง ข้อมูลด้านโครงสร้างพื้นฐานและสาธารณูปโภค ข้อมูลด้านเศรษฐกิจของจังหวัด และ 2) ข้อมูลพื้นฐานด้านการเกษตรและสหกรณ์ของจังหวัดกำแพงเพชร ได้แก่ ข้อมูลพืชเศรษฐกิจของจังหวัด ข้อมูลด้านประมง ข้อมูลด้านปศุสัตว์ ข้อมูลสถาบันเกษตรกรและองค์กรเกษตรกร ข้อมูลอาสาสมัครเกษตรกร ข้อมูลศูนย์ปราชญ์ชาวบ้าน ศูนย์เรียนรู้การเพิ่มประสิทธิภาพการผลิตสินค้าเกษตรประจำอำเภอ รวมทั้งข้อมูลสินค้า OTOP ของจังหวัด และโครงการชุมชนท่องเที่ยว OTOP นวัตวิถี ข้อมูลแหล่งแปรรูป/ตลาดกระจายสินค้าเกษตรที่สำคัญ เป็นต้น โดยมีวัตถุประสงค์เพื่อใช้เป็นข้อมูลประกอบการจัดทำแผนพัฒนาจังหวัด/กลุ่มจังหวัด แผนปฏิบัติการ แผนพัฒนาการเกษตรและสหกรณ์จังหวัดกำแพงเพชร เพื่อใช้ประกอบ การตรวจราชการ และเพื่อใช้เป็นข้อมูลพื้นฐานด้านการเกษตรและสหกรณ์ของจังหวัดสำหรับผู้บริหาร หรือใช้ตามวัตถุประสงค์ของส่วนราชการอื่นที่เกี่ยวข้อง

สำนักงานเกษตรและสหกรณ์จังหวัดกำแพงเพชร ได้รับการสนับสนุนข้อมูลจากหน่วยงานสังกัดกระทรวงเกษตรและสหกรณ์ และหน่วยงานที่เกี่ยวข้องเป็นอย่างดี จึงขอขอบพระคุณทุกหน่วยงาน มา ณ โอกาสนี้ และหวังเป็นอย่างยิ่งว่า ข้อมูลพื้นฐานด้านการเกษตร ข้อมูลทั่วไปของจังหวัดกำแพงเพชรเล่มนี้ จะเป็นประโยชน์ต่อหน่วยงานราชการ ภาคเอกชน สถาบันการศึกษา และผู้ที่สนใจ

สำนักงานเกษตรและสหกรณ์จังหวัดกำแพงเพชร

พฤษภาคม 2567

# สารบัญ

	หน้า
<b>ส่วนที่ 1 ข้อมูลทั่วไปของจังหวัดกำแพงเพชร</b>	<b>1</b>
1. ประวัติความเป็นมา	1
2. ข้อมูลผู้บริหารจังหวัดกำแพงเพชร	4
3. ที่ตั้งและอาณาเขต	5
4. ขนาดพื้นที่	6
5. ข้อมูลการเดินทาง	6
6. ลักษณะภูมิประเทศ	7
7. ลักษณะภูมิอากาศ	8
8. ทรัพยากรธรรมชาติ	10
9. ข้อมูลด้านประชากร	15
10. โครงสร้างพื้นฐาน	18
11. ข้อมูลด้านเศรษฐกิจของจังหวัดกำแพงเพชร	23
12. ด้านพาณิชย์กรรม	29
13. ด้านอุตสาหกรรม	30
14. สินค้าหนึ่งตำบลหนึ่งผลิตภัณฑ์ (OTOP)	32
15. ชุมชนท่องเที่ยว OTOP นวัตวิถี	34
<b>ส่วนที่ 2 ข้อมูลพื้นฐานด้านการเกษตร</b>	<b>35</b>
1. การบริหารจัดการน้ำ	35
2. การใช้ที่ดินเพื่อการเกษตร	40
3. ข้อมูลด้านการเกษตรที่สำคัญ	43
4. การรับรองมาตรฐานสินค้าเกษตร	52
5. สินค้าเกษตรที่ได้รับรองสิ่งบ่งชี้ทางภูมิศาสตร์ (GI)	54
6. การพัฒนาเกษตรกรสู่ Smart Farmer และครูบัญชี	55
7. ร้านจำหน่ายปัจจัยการผลิตทางการเกษตร	55
8. ราคาสินค้าเกษตรที่เกษตรกรขายได้ ณ ไร่นา	56
9. ข้อมูลด้านอุตสาหกรรมการเกษตร	56
10. ข้อมูลแหล่งแปรรูป และตลาดกระจายสินค้าเกษตรที่สำคัญ	57
11. ข้อมูลด้านสหกรณ์ และกลุ่มเกษตรกร	58
12. วิสาหกิจชุมชน	59
13. ศูนย์เรียนรู้ด้านการเกษตรที่สำคัญของจังหวัดกำแพงเพชร	61
14. การส่งเสริมการเกษตรระบบแปลงใหญ่	63
15. อาสาสมัครเกษตร จังหวัดกำแพงเพชร	65
16. ประชาชนชาวบ้าน	66
17. ธนาคารเพื่อการเกษตรและสหกรณ์การเกษตร (ธ.ก.ส.)	67

# สารบัญตาราง

	หน้า	
ตารางที่ 1	สถิติปริมาณฝน ปี 2557 - 2566	8
ตารางที่ 2	สถิติอุณหภูมิสูงสุด - ต่ำสุด ปี 2565 - 2566	8
ตารางที่ 3	ตารางความชื้นสัมพัทธ์เฉลี่ย ปี 2562 - 2566	9
ตารางที่ 4	เนื้อที่ป่าไม้ จังหวัดกำแพงเพชร ปี 2556 - 2566	10
ตารางที่ 5	พื้นที่ในเขตลุ่มน้ำปิงของจังหวัดต่างๆ	12
ตารางที่ 6	พื้นที่ในเขตลุ่มน้ำยมในเขตจังหวัดต่างๆ	13
ตารางที่ 7	บ่อบาดาลจังหวัดกำแพงเพชร ปี 2564 - 2566	14
ตารางที่ 8	เขตการปกครองของจังหวัดกำแพงเพชร	15
ตารางที่ 9	จำนวนประชากรของจังหวัดกำแพงเพชร	15
ตารางที่ 10	จำนวนประชากรชาวไทยภูเขาของจังหวัดกำแพงเพชร	16
ตารางที่ 11	จำนวนศาสนิกชนที่นับถือพุทธศาสนาจำแนกตามนิกาย	17
ตารางที่ 12	จำนวนศาสนิกชนที่นับถือศาสนาอิสลาม และคริสต์ศาสนา จำแนกตามนิกาย	17
ตารางที่ 13	การให้บริการไฟฟ้าในพื้นที่จังหวัดกำแพงเพชร ของการไฟฟ้าส่วนภูมิภาค (กฟภ.)	20
ตารางที่ 14	ครัวเรือนที่เข้าถึงไฟฟ้า	20
ตารางที่ 15	ครัวเรือนที่เข้าถึงน้ำประปาของการประปาส่วนภูมิภาค	21
ตารางที่ 16	การเข้าถึงน้ำประปาของประชาชนในหมู่บ้านในอำเภอต่าง ๆ	22
ตารางที่ 17	ประชากรที่เข้าถึงอินเทอร์เน็ต	22
ตารางที่ 18	ผลิตภัณฑ์มวลรวมจังหวัด (GPP) ณ ราคาประจำปี : ปี 2565	23
ตารางที่ 19	แสดงมูลค่าผลิตภัณฑ์มวลรวมจังหวัดต่อหัว ของจังหวัดกำแพงเพชร ปี 2558 - 2566	24
ตารางที่ 20	สรุปภาพรวมเศรษฐกิจของจังหวัดกำแพงเพชร ปี 2566 และแนวโน้ม ปี 2567	26
ตารางที่ 21	รายได้โดยเฉลี่ยต่อเดือนต่อครัวเรือน ปี 2545 - 2564	28
ตารางที่ 22	อัตราการเปลี่ยนแปลงของรายได้เฉลี่ยของครัวเรือน ปี 2556 - 2564	28
ตารางที่ 23	ธุรกิจนิติบุคคล	29
ตารางที่ 24	นิติบุคคลจดทะเบียนตั้งใหม่และเลิก ประจำปี 2562	29
ตารางที่ 25	การเงิน/การธนาคาร	29
ตารางที่ 26	จำนวนโรงงานอุตสาหกรรมในจังหวัดกำแพงเพชร	30
ตารางที่ 27	จำนวนโรงงานอุตสาหกรรม (แยกตามหมวดอุตสาหกรรม)	31
ตารางที่ 28	ข้อมูลสินค้า และผู้ประกอบการหนึ่งตำบลหนึ่งผลิตภัณฑ์ (OTOP) รายอำเภอ	32
ตารางที่ 29	จำนวนสินค้าหนึ่งตำบลหนึ่งผลิตภัณฑ์ (OTOP)	32
ตารางที่ 30	ผู้ประกอบการหนึ่งตำบลหนึ่งผลิตภัณฑ์ (OTOP)	33
ตารางที่ 31	สินค้าหนึ่งตำบลหนึ่งผลิตภัณฑ์ (OTOP) จังหวัดกำแพงเพชร (ระดับ 5 ดาว)	33
ตารางที่ 32	ชุมชนท่องเที่ยว OTOP นวัตวิถี และหมู่บ้าน OTOP เพื่อการท่องเที่ยว	34
ตารางที่ 33	โครงการชลประทานขนาดเล็ก ประเภทอ่างเก็บน้ำ	38
ตารางที่ 34	ข้อมูลพื้นที่ชลประทานของจังหวัดกำแพงเพชร	38
ตารางที่ 35	จำนวนแหล่งน้ำตามประเภทแหล่งน้ำ เป็นรายอำเภอ ของจังหวัดกำแพงเพชร	39

# สารบัญตาราง (ต่อ)

	หน้า
ตารางที่ 36	จำนวนสระน้ำในไร่นา ขนาด 1,260 ลบ.เมตร ของจังหวัดกำแพงเพชร 39
ตารางที่ 37	การใช้ที่ดินของจังหวัดกำแพงเพชร ปี 2565 โดยกรมพัฒนาที่ดิน 40
ตารางที่ 38	เขตความเหมาะสมสำหรับพืชเศรษฐกิจ ตามแผนที่ Agri-Map 41
ตารางที่ 39	ข้อมูลพื้นที่เพาะปลูกตามชั้นความเหมาะสมของดิน ข้อมูลปี 2564 42
ตารางที่ 40	พื้นที่ในเขตปฏิรูปที่ดินจังหวัดกำแพงเพชร 43
ตารางที่ 41	จำนวนครัวเรือนเกษตรกร และจำนวนเกษตรกรของจังหวัดกำแพงเพชร 43
ตารางที่ 42	ข้อมูลการขึ้นทะเบียนเกษตรกร กรมส่งเสริมการเกษตร ปี 2567 44
ตารางที่ 43	ข้อมูลการขึ้นทะเบียนเกษตรกร กรมปศุสัตว์ 44
ตารางที่ 44	ข้อมูลการขึ้นทะเบียนเกษตรกรผู้เพาะเลี้ยงสัตว์น้ำจืด 45
ตารางที่ 45	ข้อมูลการขึ้นทะเบียนเกษตรกรผู้ปลูกยางพารา การยางแห่งประเทศไทย 45
ตารางที่ 46	แรงงานภาคการเกษตร จังหวัดกำแพงเพชร ปี 2560 – 2566 45
ตารางที่ 47	ข้าวนาปี : เนื้อที่เก็บเกี่ยว ผลผลิต และผลผลิตเฉลี่ยต่อไร่ ปีเพาะปลูก 2565/66 46
ตารางที่ 48	ข้าวนาปรัง : เนื้อที่เก็บเกี่ยว ผลผลิต และผลผลิตเฉลี่ยต่อไร่ ปีเพาะปลูก 2565/66 46
ตารางที่ 49	มันสำปะหลังโรงงาน : เนื้อที่เพาะปลูก เนื้อที่เก็บเกี่ยว ผลผลิต และผลผลิตเฉลี่ยต่อไร่ ปีเพาะปลูก 2565/66 47
ตารางที่ 50	อ้อยโรงงาน: เนื้อที่เพาะปลูก เนื้อที่เก็บเกี่ยว ผลผลิต และผลผลิตเฉลี่ยต่อไร่ ปีเพาะปลูก 2565/66 47
ตารางที่ 51.1	ข้าวโพดเลี้ยงสัตว์ (รุ่นที่ 1) : เนื้อที่เพาะปลูก เนื้อที่เก็บเกี่ยว ผลผลิต และผลผลิตเฉลี่ยต่อไร่ ปีเพาะปลูก 2565/66 48
ตารางที่ 51.2	ข้าวโพดเลี้ยงสัตว์ (รุ่นที่ 2) : เนื้อที่เพาะปลูก เนื้อที่เก็บเกี่ยว ผลผลิต และผลผลิตเฉลี่ยต่อไร่ ปีเพาะปลูก 2565/66 48
ตารางที่ 52	ปาล์มน้ำมัน: เนื้อที่เพาะปลูก เนื้อที่เก็บเกี่ยว ผลผลิต และผลผลิตเฉลี่ยต่อไร่ ปีเพาะปลูก 2565 49
ตารางที่ 53	กล้วยไข่: เนื้อที่เพาะปลูก เนื้อที่เก็บเกี่ยว ผลผลิต และผลผลิตเฉลี่ยต่อไร่ ปีเพาะปลูก 2566 49
ตารางที่ 54	ข้อมูลการผลิต ยางพารา ปี 2566 50
ตารางที่ 55	การผลิตด้านการปศุสัตว์ที่สำคัญของจังหวัด 50
ตารางที่ 56	มูลค่าการผลิตด้านการปศุสัตว์ที่สำคัญของจังหวัด 51
ตารางที่ 57	การเพาะเลี้ยงสัตว์น้ำในพื้นที่น้ำจืด และปริมาณสัตว์น้ำจืดที่จับได้จากการทำประมงน้ำจืด 51
ตารางที่ 58	ข้อมูลสัตว์น้ำในแหล่งน้ำธรรมชาติจังหวัดกำแพงเพชร 52
ตารางที่ 59	การผลิตสินค้าประมงที่สำคัญของจังหวัด 52
ตารางที่ 60	การรับรองมาตรฐานสินค้าเกษตร ของจังหวัดกำแพงเพชร 52
ตารางที่ 61	ผลการตรวจรับรองแหล่งผลิตพืช GAP ของจังหวัดกำแพงเพชร 53
ตารางที่ 62	การรับรองมาตรฐาน ข้าว GAP และข้าวอินทรีย์ 53

# สารบัญตาราง (ต่อ)

	หน้า	
ตารางที่ 63	การรับรองมาตรฐานสินค้าเกษตร GAP ด้านปศุสัตว์	53
ตารางที่ 64	การรับรองมาตรฐานสินค้าเกษตรด้านประมง	53
ตารางที่ 65	การรับรองมาตรฐานสินค้าเกษตรอินทรีย์ PGS ปี 2567	54
ตารางที่ 66	จำนวนผู้ผลิตและผู้ประกอบการ ที่ผ่านการรับรองมาตรฐานฯ กล้วยไข่ GI ปี 2566	54
ตารางที่ 67	การพัฒนาเกษตรกรสู่ Smart Farmer และครูบัญชี	55
ตารางที่ 68	ข้อมูลร้านจำหน่ายปัจจัยการผลิตทางการเกษตรในจังหวัดกำแพงเพชร	55
ตารางที่ 69	ราคาสินค้าเกษตรที่เกษตรกรขายได้ ณ ไร่นา ปี 2562 - 2566	56
ตารางที่ 70	จำนวนโรงสีข้าวในจังหวัดกำแพงเพชร	56
ตารางที่ 71	จำนวนลานมัน/โรงงานแปรรูปมันสำปะหลังในจังหวัดกำแพงเพชร	56
ตารางที่ 72	จำนวนโรงงานน้ำตาล และโรงงานไฟฟ้าในจังหวัดกำแพงเพชร	56
ตารางที่ 73	จำนวนโรงงานอุตสาหกรรมแปรรูปข้าว อ้อย และมันสำปะหลัง ในจังหวัดกำแพงเพชร	57
ตารางที่ 74	แหล่งแปรรูป/ตลาดกระจายสินค้าเกษตรที่สำคัญ	57
ตารางที่ 75	ข้อมูลสหกรณ์ จำแนกตามประเภทสหกรณ์ ปี 2566	58
ตารางที่ 76	การจัดชั้นมาตรฐานคุณภาพสหกรณ์ในจังหวัด ปี 2566	58
ตารางที่ 77	จำนวนสมาชิกสหกรณ์ จำแนกตามประเภทสหกรณ์ ปี 2566	59
ตารางที่ 78	จำนวนและสมาชิกของวิสาหกิจชุมชน และเครือข่ายวิสาหกิจชุมชน	59
ตารางที่ 79	จำนวนวิสาหกิจชุมชน และเครือข่ายวิสาหกิจชุมชน จำแนกตามประเภทกิจการ	60
ตารางที่ 80	รายงานสรุปสถาบันเกษตรกร ของจังหวัดกำแพงเพชร	66
ตารางที่ 81	จำนวนศูนย์เรียนรู้ด้านการเกษตรที่สำคัญของจังหวัดกำแพงเพชร	61
ตารางที่ 82	ศูนย์เรียนรู้การเพิ่มประสิทธิภาพการผลิตสินค้าเกษตร จังหวัดกำแพงเพชร	62
ตารางที่ 83	ศูนย์ถ่ายทอดเทคโนโลยีด้านการพัฒนาที่ดิน กรมพัฒนาที่ดิน	63
ตารางที่ 84	ข้อมูลกลุ่มเกษตรกรระบบแปลงใหญ่ จังหวัดกำแพงเพชร	63
ตารางที่ 85	ข้อมูลอาสาสมัครเกษตร จังหวัดกำแพงเพชร	65
ตารางที่ 86	ธนาคารเพื่อการเกษตรและสหกรณ์การเกษตร (ธ.ก.ส.)	67

## ส่วนที่ 1 ข้อมูลทั่วไปของจังหวัดกำแพงเพชร

### 1. ประวัติความเป็นมา

จังหวัดกำแพงเพชร เป็นเมืองเก่าที่นับว่ามีความสำคัญทางประวัติศาสตร์และเจริญรุ่งเรืองมาตั้งแต่สมัยทวารวดี เป็นที่ตั้งของเมืองโบราณหลายเมือง เช่น เมืองชากังราว นครชุม ไตรตรังษ์ เทพนคร และคณที นอกจากนี้เมืองกำแพงเพชรยังเป็นเมืองที่สองที่สมเด็จพระเจ้าตากสินมหาราชได้ครองเมือง มีบรรดาศักดิ์เป็น “พระยาวชิรปราการ” ต่อมาในปี พ.ศ. 2459 ได้เปลี่ยนเมืองกำแพงเพชรเป็นจังหวัดกำแพงเพชร

ตามประวัติศาสตร์กล่าวว่ากำแพงเพชรเป็นเมืองหน้าด่านของสุโขทัยมีฐานะเป็นเมืองลูกหลวงเดิมเรียกชื่อว่า “เมืองชากังราว” และมีเมืองบริวารรายล้อมอยู่เป็นจำนวนมาก เช่น เมืองไตรตรังษ์ เมืองเทพนคร ฯลฯ การที่กำแพงเพชรเป็นเมืองหน้าด่าน รับผิดชอบสงครามในอดีตอยู่เสมอ จึงเป็นเมืองยุทธศาสตร์มีหลักฐานที่แสดงให้เห็นว่าเป็นเมืองที่มีความสำคัญทางประวัติศาสตร์มากมาย เช่น กำแพงเมือง คูเมือง ป้อมปราการ วัดโบราณ มีหลักฐานให้สันนิษฐานว่าเดิมเคยเป็นที่ตั้งของเมือง 2 เมือง คือ เมืองชากังราว และเมืองนครชุม โดยเมืองชากังราวสร้างขึ้นก่อน ตั้งอยู่ฝั่งตะวันออกของแม่น้ำปิง พระเจ้าเลอไท กษัตริย์องค์ที่ 2 แห่งราชวงศ์สุโขทัยเป็นผู้สร้างขึ้นเมื่อประมาณ พ.ศ. 1890 ต่อมาสมัยพระเจ้าลิไทกษัตริย์องค์ที่ 5 แห่งราชวงศ์สุโขทัยได้สร้างเมืองใหม่ขึ้นทางฝั่งตะวันตกของลำน้ำปิง คือ “เมืองนครชุม”

สมเด็จพระนเรศวรมหาราชได้ทรงบันทึกเรื่องกำแพงเมืองไว้ว่า “เป็นกำแพงเมืองที่เก่าแก่ มั่นคง ยังมีความสมบูรณ์มาก และเชื่อว่าสวยงามที่สุดในประเทศไทย”

ปัจจุบันจังหวัดกำแพงเพชรเป็นเมืองศูนย์กลางการท่องเที่ยวทางประวัติศาสตร์แห่งหนึ่ง เพราะมีโบราณสถานเก่าแก่ซึ่งก่อสร้างด้วยศิลาแลงหลายแห่งรวมอยู่ใน “อุทยานประวัติศาสตร์กำแพงเพชร” ที่ได้รับการพิจารณาคัดเลือกจากองค์การศึกษาวิทยาศาสตร์ และวัฒนธรรมแห่งสหประชาชาติ (UNESCO) ให้ขึ้นทะเบียนเป็นมรดกโลก เมื่อวันที่ 12 ธันวาคม 2534 รวมทั้งยังมีแหล่งท่องเที่ยวทางธรรมชาติที่สวยงามและน่าสนใจอีกด้วย เพราะพื้นที่ด้านตะวันตกของจังหวัดอุดมไปด้วยเทือกเขาสลับซับซ้อน อันเป็นต้นกำเนิดของสายธาร น้ำตก ถ้ำ ถ้ำแก่ง และแหล่งท่องเที่ยวทางธรรมชาติที่สวยงามมากมาย มีอุทยานแห่งชาติที่สวยงามเลื่องชื่อถึง 3 แห่ง ได้แก่ อุทยานแห่งชาติคลองลาน อุทยานแห่งชาติแม่วงก์ อุทยานแห่งชาติคลองวังเจ้า มีแหล่งท่องเที่ยวที่ขึ้นชื่อและเป็นที่รู้จัก เช่น น้ำตกคลองลาน น้ำตกคลองน้ำไหล แก่งเกาะร้อย ในเขตอุทยานแห่งชาติคลองลาน ช่องเขิน ยอดเขาโมโกจู น้ำตกคลองขลุง แก่งผาคอยนาง น้ำตกแม่กระสา น้ำตกแม่กิ น้ำตกแม่เฒ่า น้ำตกแม่วังค์ ในเขตอุทยานแห่งชาติแม่วงก์ น้ำตกคลองวังเจ้า น้ำตกคลองสมอกล้วย น้ำตกเต่าดำ น้ำตกคลองน้ำแดง ถ้ำเทพพนม ถ้ำประกายเพชร และสถานี่พัฒนาการเกษตรที่สูงในสมเด็จพระนางเจ้าสิริกิติ์ พระบรมราชินีนาถ บ้านป่าคา ในเขตอุทยานแห่งชาติคลองวังเจ้า และยังมีเขตรักษาพันธุ์สัตว์ป่าอีก 1 แห่ง คือ เขตรักษาพันธุ์สัตว์ป่าเขาสนามเพรียง มีแหล่งท่องเที่ยวที่ขึ้นชื่อ เช่น น้ำตกวังชมพู ยอดเขาสน เป็นต้น นอกจากนี้ยังมีแหล่งท่องเที่ยวเชิงสุขภาพ ได้แก่ บ่อน้ำพุร้อนพระร่วง (สำนักงานจังหวัดกำแพงเพชร, 2565)



## คำขวัญจังหวัดกำแพงเพชร

“กรุพระเครื่อง เมืองคนแกร่ง พระแสงฯ ล้ำค่า ศิลาแลงใหญ่ กล้วยไข่หวาน น้ำมันลานกระบือ เลื่องลือมรดกโลก”

**ตราประจำจังหวัด** เป็นรูปกำแพงเมืองประดับเพชรเปล่งประกายแห่งความงามโชติช่วงประดิษฐาน อยู่ในรูปวงกลม



รูปกำแพงเมือง หมายถึง กำแพงเมืองโบราณของเมืองกำแพงเพชร ซึ่งเป็นมรดกที่ล้ำค่าทางประวัติศาสตร์และโบราณคดีแสดงเกียรติประวัติที่น่าภาคภูมิใจของชาวเมืองนี้ และเป็นที่มาของชื่อจังหวัดกำแพงเพชร รูปวงกลม หมายถึง ความกลมเกลียว สัมผัสสามัคคี รักใคร่มีน้ำใจ เป็นอันหนึ่งอันเดียวกัน ของชาวกำแพงเพชรทั้งมวล

ความหมายโดยสรุป คือ กำแพงเพชรเป็นเมืองที่มีกำแพงเมืองมั่นคงแข็งแรงสวยงาม เป็นมรดกแห่งอดีตอันยิ่งใหญ่ประจักษ์พยานแห่งความรู้โรจน์โชติช่วงในอดีตที่น่าภาคภูมิใจ เมื่อมีความเจริญรุ่งเรืองผู้คนพลเมืองมีความสามัคคีรักใคร่กลมเกลียวกันเป็นอันดี

## ประเพณีและวัฒนธรรมสำคัญ

1) **ประเพณีนบพระ เล่นเพลง** มีเรื่องเล่าต่อๆ กันมาว่า พญาลิไท กษัตริย์แห่งกรุงสุโขทัย เมื่อขึ้นครองราชย์ ณ กรุงสุโขทัย บรรดาหัวเมืองต่างๆ พากันแข็งเมือง ไม่ยอมอยู่ใต้อำนาจ ของพญาลิไท เช่น เมืองบางพาน เมืองคนที เมืองนครชุม พญาลิไท จึงเสด็จ มาด้วยพระองค์เอง พระองค์ทรงนำพระบรมสารีริกธาตุ และพระศรีมหาโพธิ์ มาจากประเทศศรีลังกา มาแสดงความเป็นไมตรี เมื่อเมืองนครชุมรับไมตรี พญาลิไท จึงนำพระบรมสารีริกธาตุ ประดิษฐานไว้ในพระเจดีย์พระบรมธาตุนครชุม ซึ่งเป็นเจดีย์ทรงพุ่มข้าวบิณฑ์ สามองค์ ตั้งอยู่บนฐานเดียวกัน องค์กลางใหญ่อยู่กลาง องค์เล็กอยู่สององค์ อยู่ด้านข้าง นอกจากนั้นได้นำ ต้นพระศรีมหาโพธิ์ มาปลูกไว้เบื้องหลังพระเจดีย์ ประชาชนที่ตามเสด็จพญาลิไทและประชาชนที่ตามเสด็จจากเมืองต่างๆต่างพากัน มานบไหว้ กระทำบูชา พระบรมธาตุและพระศรีมหาโพธิ์ จำนวนมากมาย ประชาชนแต่ละหัวเมืองพากันมาร้องรำทำเพลง ตามที่เคयर้องเคยเล่นกันอย่างสนุกสนาน จึงเป็นที่มาแห่งประเพณี เพ็ญเดือนสาม ของวัดพระบรมธาตุ เมืองนครชุม และประเพณีนบพระ เล่นเพลง ของจังหวัดกำแพงเพชร มาจนทุกวันนี้ ประชาชนชาวปากคลอง นครชุม และกำแพงเพชร มีความเชื่อว่า ถ้าได้นบไหว้กระทำบูชา พระบรมสารีริกธาตุและพระศรีมหาโพธิ์ ที่พญาลิไท นำมาประดิษฐานไว้ ณ วัดพระบรมธาตุ เมืองนครชุม เหมือนประหนึ่งกับได้นบไหว้พระพุทธเจ้าแทบพระบาทพระพุทธองค์ด้วยตนเอง

สำหรับประเพณีนบพระ-เล่นเพลง ถือเป็นประเพณีโบราณ ทางจังหวัดกำแพงเพชร รื้อฟื้นประเพณีนี้ มาจัดขึ้นตั้งแต่ปี 2526 คำว่า "นบ" เป็นคำโบราณ แปลว่า "ไหว้" ดังนั้น การ "นบพระ" จึงหมายความว่า "ไหว้พระ" สำหรับคำว่าเล่นเพลง คือ การละเล่นสนุกสนานพื้นบ้าน โดยมีการร้องเพลงพื้นบ้าน มีชายหญิงร่วมร้องและรำรำ เป็นที่สนุกภายหลังจากได้ทำบุญ ซึ่งงานประเพณีนบพระ-เล่นเพลง จะมีการจัดในช่วงวันเพ็ญเดือน 3 ของทุกปี





2) **ประเพณีสารทไทยกล้วยไข่** งานสารทไทยกล้วยไข่เมืองกำแพง เริ่มจัดขึ้นครั้งแรก ในวันที่ 26-27 กันยายน พ.ศ. 2524 ในสมัย นายจำนง ยิ่งเทียน เป็นผู้ว่าราชการจังหวัด มีชื่อว่่างาน **"วันกล้วยไข่เมืองกำแพง"** โดยมี นายศรี ศรีนนท์ ผู้จัดการทั่วไป โรงแรมเพชร, นายถนอม ภูทองคำ เกษตรอำเภอลองลาน, สี่อมวลชน จังหวัดกำแพงเพชร และ นายคะเนย์ เพิ่มทรัพย์ เกษตรจังหวัดกำแพงเพชร ในสมัยนั้น เป็นผู้เสนอโครงการ โดยมีวัตถุประสงค์เพื่อส่งเสริมการขายกล้วยไข่ เพราะช่วงเดือนกันยายนถึงตุลาคมเป็นช่วงที่มีผลผลิตออกมากที่สุดกิจกรรม ในงานประกอบด้วยการทำบุญการทำบุญตักบาตร และขายกล้วยไข่ สินค้าทางการเกษตรเป็นสำคัญ ในปี 2526 สมัยนายเชาว์ศ สุตลาภา ดำรงตำแหน่ง ผู้ว่าราชการจังหวัด ได้เปลี่ยนชื่องานเป็นงานสารทไทยกล้วยไข่เมืองกำแพง มีไข่ งานสารทไทยกล้วยไข่เมืองกำแพงเพชร อย่างที่เรียกผิดๆ กัน โดยมีการประกวดขบวนรถที่ตกแต่งด้วยกล้วยไข่เป็นหลัก ประกวดธิดากกล้วยไข่, การประกวดกล้วยไข่, การจำหน่าย กล้วยไข่, การแข่งขันกวนกระยาสารท

ปัจจุบัน งานสารทไทยกล้วยไข่เมืองกำแพง ประกอบด้วยกิจกรรมการจัดนิทรรศการการเกษตร การเดินขบวนประกวดรถบุพชาติ จากทั่วทั้ง 11 อำเภอ ในพื้นที่จังหวัดกำแพงเพชร พิธีเปิด กิจกรรมทอดผ้าป่าแถว การประกวดกล้วยไข่ ประกวดธิดากกล้วยไข่ การจำหน่ายอาหารคาวหวานโบราณภายใต้บรรยากาศตลาด ย้อนยุค การออกร้านสินค้าพื้นเมืองต่างๆ และการแสดงศิลปวัฒนธรรมและศิลปะร่วมสมัยบริเวณเวทีกลาง ซึ่งจะจัดที่บริเวณสนามหน้าที่ว่าการอำเภอเมืองเป็นประจำทุกปี



## 2. ข้อมูลผู้บริหารจังหวัดกำแพงเพชร



**นายชาธิป รุจนเสรี**  
**ผู้ว่าราชการจังหวัดกำแพงเพชร**  
 ศาลากลางจังหวัดกำแพงเพชร ชั้น 4  
 ถนนกำแพงเพชร - สุโขทัย ตำบลหนองปลิง  
 อำเภอเมืองกำแพงเพชร จังหวัดกำแพงเพชร  
 โทร 055 705000



**นางสาวสุพัตรา คล้ายทิม**  
**รองผู้ว่าราชการจังหวัดกำแพงเพชร**  
 ศาลากลางจังหวัดกำแพงเพชร ชั้น 4  
 ถนนกำแพงเพชร - สุโขทัย ตำบลหนองปลิง  
 อำเภอเมืองกำแพงเพชร จังหวัดกำแพงเพชร  
 โทร 055 705003



**นายอนุชา พัสถาน**  
**รองผู้ว่าราชการจังหวัดกำแพงเพชร**  
 ศาลากลางจังหวัดกำแพงเพชร ชั้น 4  
 ถนนกำแพงเพชร - สุโขทัย ตำบลหนองปลิง  
 อำเภอเมืองกำแพงเพชร จังหวัดกำแพงเพชร  
 โทร 055 705002

### 3. ที่ตั้งและอาณาเขต



จังหวัดกำแพงเพชร ตั้งอยู่ในเขตภาคเหนือตอนล่าง อยู่ที่ละติจูด 15 องศา 51 ลิปดาเหนือ ถึงลองจิจูด ที่ 16 องศา 54 ลิปดาเหนือ และเส้นแวงที่ 90 องศาตะวันออก ถึงเส้นแวง 100 องศา 3 ลิปดาตะวันออก (สูงกว่าระดับน้ำทะเล 116.2 เมตร : ที่ตั้งศาลากลางจังหวัดกำแพงเพชร) อยู่ห่างจากกรุงเทพมหานครตามระยะทาง ทางหลวงหมายเลข 1 ถนนพหลโยธิน 358 กิโลเมตร มีอาณาเขตติดต่อกับจังหวัดใกล้เคียง ดังนี้

- ทิศเหนือ ติดต่อกับ อำเภอวังเจ้า จังหวัดตาก และอำเภอศรีมามาศ จังหวัดสุโขทัย
- ทิศใต้ ติดต่อกับ อำเภอบรรพตพิสัย จังหวัดนครสวรรค์
- ทิศตะวันออก ติดต่อกับ อำเภอบางระกำ จังหวัดพิษณุโลก  
อำเภอโพธิ์ทะเล และอำเภอลำปาง จังหวัดพิจิตร
- ทิศตะวันตก ติดต่อกับ อำเภออุ้มผาง จังหวัดตาก

#### 4. ขนาดพื้นที่

จังหวัดกำแพงเพชรมีพื้นที่ 8,607.5 ตารางกิโลเมตร (5,379,681 ไร่) เป็นพื้นที่การเกษตรประมาณ 4,914.4 ตารางกิโลเมตร (3,071,523 ไร่) ป่าไม้ 1,997.0 ตารางกิโลเมตร (1,248,122 ไร่) พื้นที่นอกการเกษตรอีกประมาณ 1,696.1 ตารางกิโลเมตร (1,060,036 ไร่)



เนื้อที่แยกรายอำเภอ 11 อำเภอ

1. อำเภอเมืองกำแพงเพชร	1,962.047	ตารางกิโลเมตร
2. อำเภอพราหมณ์	781.882	ตารางกิโลเมตร
3. อำเภอโกสัมพีนคร	476.167	ตารางกิโลเมตร
4. อำเภอคลองขลุง	1,185.371	ตารางกิโลเมตร
5. อำเภอไทรงาม	448.858	ตารางกิโลเมตร
6. อำเภอคลองลาน	1,140.245	ตารางกิโลเมตร
7. อำเภอทรายทองวัฒนา	252.960	ตารางกิโลเมตร
8. อำเภอลานกระบือ	359.086	ตารางกิโลเมตร
9. อำเภอขาณุวรลักษบุรี	1,143.142	ตารางกิโลเมตร
10. อำเภอปางศิลาทอง	480.546	ตารางกิโลเมตร
11. อำเภอบึงสามัคคี	377.186	ตารางกิโลเมตร

#### 5. ข้อมูลการเดินทาง

จังหวัดกำแพงเพชรมีการคมนาคมสะดวกเพียงทางเดียวคือ ทางรถยนต์ ไม่มีทางรถไฟหรือสนามบิน ต้องไปใช้บริการของจังหวัดใกล้เคียง ทางรถไฟสายเหนือผ่านจังหวัดพิจิตรและจังหวัดพิษณุโลก ส่วนสนามบินมีที่จังหวัดสุโขทัยและพิษณุโลก ประกอบกับทางถนนมีความสะดวกรวดเร็วกว่า การคมนาคมระหว่างตัวจังหวัด อำเภอเมือง กับอำเภอมีถนนลาดยางเชื่อมต่อกัน โดยมีระยะทางดังนี้

1. อำเภอพราหมณ์	ระยะทาง 25	กิโลเมตร
2. อำเภอลานกระบือ	ระยะทาง 52	กิโลเมตร
3. อำเภอคลองขลุง	ระยะทาง 42	กิโลเมตร

4. อำเภอไทรงาม	ระยะทาง	46 กิโลเมตร
5. อำเภอลองลาน	ระยะทาง	49 กิโลเมตร
6. อำเภอทรายทองวัฒนา	ระยะทาง	51 กิโลเมตร
7. อำเภอชาณุวรลักษบุรี	ระยะทาง	70 กิโลเมตร
8. อำเภอปางศิลาทอง	ระยะทาง	78 กิโลเมตร
9. อำเภอ빙สามัคคี	ระยะทาง	85 กิโลเมตร
10. อำเภอโกสัมพินคร	ระยะทาง	25 กิโลเมตร

## 6. ลักษณะภูมิประเทศ

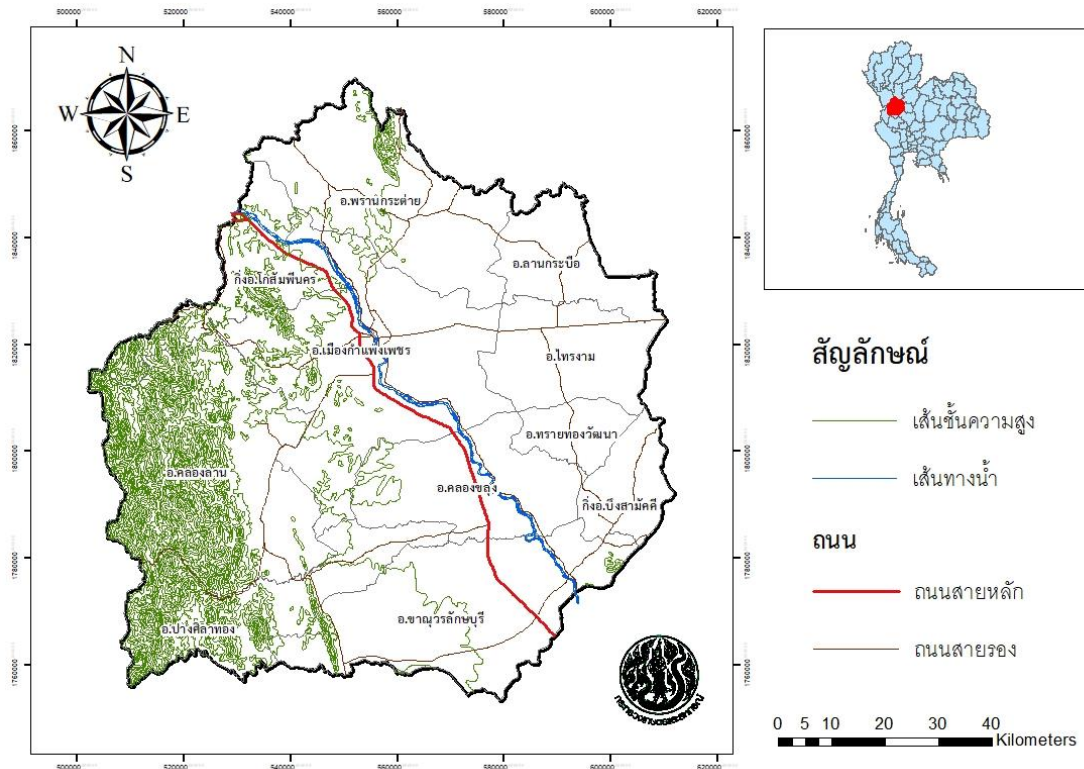

จังหวัดกำแพงเพชรมีแม่น้ำปิงไหลผ่านตอนกลางของจังหวัดจากเหนือจรดใต้ เป็นระยะทางยาวประมาณ 104 กิโลเมตร ซึ่งเหมาะสำหรับการทำการเกษตร โดยมีพื้นที่ทำนา ประมาณร้อยละ 31.43 ของพื้นที่ทั้งหมดกระจายอยู่ในพื้นที่ราบด้านตะวันออกของจังหวัด ได้แก่ อำเภอเมืองกำแพงเพชร ลานกระบือ ไทรงาม ทรายทองวัฒนา คลองขลุง บึงสามัคคี พรานกระต่าย และชาณุวรลักษบุรี พื้นที่ทำไร่ประมาณร้อยละ 28.01 กระจายอยู่ในพื้นที่ด้านตะวันตกของแม่น้ำปิง ได้แก่ อำเภอลองลาน ปางศิลาทอง โกสัมพินคร พรานกระต่าย เมืองกำแพงเพชร และชาณุวรลักษบุรี มีลักษณะภูมิประเทศ แบ่งเป็น 3 ลักษณะ ดังนี้

**ลักษณะที่ 1** เป็นที่ราบลุ่มแม่น้ำปิงตอนล่างแบบตะพักลุ่มน้ำ (Alluvial Terrace) มีระดับความสูงประมาณ 43-107 เมตร จากระดับน้ำทะเลปานกลาง อยู่บริเวณทางด้านทิศตะวันออกและใต้ของจังหวัด

**ลักษณะที่ 2** เป็นเนินเขาเตี้ยๆ สลับที่ราบ พบเห็นบริเวณด้านเหนือ และตอนกลางของจังหวัด

**ลักษณะที่ 3** เป็นภูเขาสลับซับซ้อน เป็นแหล่งแร่ธาตุ และต้นน้ำลำธารต่าง ๆ ที่สำคัญ เช่น คลองวังเจ้า คลองสวนหมาก คลองขลุง และคลองวังไทร ไหลลงสู่แม่น้ำปิง

โดยสรุป ลักษณะพื้นที่ของจังหวัดกำแพงเพชร ด้านตะวันตกเป็นภูเขาสูงลาดลงมาทางด้านตะวันออก ลักษณะดินเป็นดินปนทรายเหมาะแก่การทำนาและปลูกพืชไร่

## 7. ลักษณะภูมิอากาศ

จังหวัดกำแพงเพชรตามระบบการจำแนกภูมิอากาศของ Koppen เป็นแบบฝนเมืองร้อนเฉพาะฤดู (Tropical Savana Climate: Aw) มี 3 ฤดูกาล ได้แก่ ฤดูฝน ตั้งแต่เดือนพฤษภาคม ถึงเดือนตุลาคม ในช่วงนี้ทางภาคเหนือของประเทศไทยได้รับอิทธิพลจากลมมรสุมตะวันตกเฉียงใต้ ฤดูหนาวเริ่มจากเดือนพฤศจิกายน ถึงเดือนกุมภาพันธ์ เป็นช่วงของลมมรสุมตะวันออกเฉียงเหนือซึ่งพัดพาเอาความหนาวเย็นและแห้งแล้งมาจากประเทศจีน สำหรับฤดูร้อนเริ่มตั้งแต่ปลายเดือนกุมภาพันธ์ถึงเดือนเมษายน ได้รับอิทธิพลจากลมมรสุมตะวันออกเฉียงใต้ ซึ่งพัดมาจากทะเลจีนใต้และอ่าวไทย ประกอบกับเป็นช่วงที่ได้รับแสงแดดเต็มที่ จึงมีอากาศร้อนและแห้งแล้งมาก

ตารางที่ 1 สถิติปริมาณฝน ปี 2557 - 2566

รายการ	ปี พ.ศ.									
	2557	2558	2559	2560	2561	2562	2563	2564	2565	2566
ฝนรวม (มิลลิเมตร)	1,281.1	994.6	1,168.8	1,863.9	1,136.9	1,041.7	660.9	1,286.4	1,823.6	1,116.3
จำนวนวัน ฝนตก (วัน)	116	112	122	143	133	100	104	124	145	103

ที่มา : สถานีอุตุนิยมวิทยากำแพงเพชร

ตารางที่ 2 สถิติอุณหภูมิสูงสุด - ต่ำสุด ปี 2562 - 2566

เดือน	ปี 2562		ปี 2563		ปี 2564		ปี 2565		ปี 2566	
	ต่ำสุด	สูงสุด	ต่ำสุด	สูงสุด	ต่ำสุด	สูงสุด	ต่ำสุด	สูงสุด	ต่ำสุด	สูงสุด
มกราคม	17.6	34.7	14.2	36.0	13.3	35.2	16.3	34.8	17.7	31.4
กุมภาพันธ์	18.5	38.3	17.3	37.0	16.4	38.5	16.1	35.6	20.1	34
มีนาคม	19.5	39.7	21.3	40.0	18.7	39.0	20.1	38.6	22	36.3
เมษายน	23.7	42.0	23.4	41.0	22.5	39.4	21.4	40.2	25.8	39.4
พฤษภาคม	24.1	41.4	25.4	40.1	23.5	38.6	23.6	37.0	26.6	38.4
มิถุนายน	24.4	37.8	24.8	38.8	24.1	38.6	23.5	36.9	26.1	35.5
กรกฎาคม	23.8	38.4	23.6	37.8	24.1	38.4	24.0	36.3	26	35.3
สิงหาคม	23.9	34.7	24.5	37.7	23.2	36.1	22.9	35.3	25.5	34.2
กันยายน	23.4	35.1	23.8	37.0	23.4	35.5	23.5	35.4	25.4	33.1
ตุลาคม	22.5	36.3	22.4	35.0	22.6	35.8	20.7	34.7	24.6	32.9
พฤศจิกายน	18.3	35.4	20.0	35.4	20.6	34.9	19.2	35.0	23	32.8
ธันวาคม	11.4	35.0	14.7	36.0	14.0	32.4	15.5	33.7	20.9	32.7
<b>เฉลี่ย</b>	<b>20.93</b>	<b>37.40</b>	<b>21.28</b>	<b>37.65</b>	<b>20.53</b>	<b>36.87</b>	<b>20.57</b>	<b>36.13</b>	<b>21.90</b>	<b>34.67</b>

ที่มา : สถานีอุตุนิยมวิทยากำแพงเพชร

ตารางที่ 3 ตารางความชื้นสัมพัทธ์เฉลี่ย ปี 2562 - 2566

เดือน	ความชื้นสัมพัทธ์ (เฉลี่ย %)				
	ปี 2562	ปี 2563	ปี 2564	ปี 2565	ปี 2566
มกราคม	68	61	67	70	70
กุมภาพันธ์	63	56	62	75	66
มีนาคม	57	57	61	71	64
เมษายน	58	62	73	66	60
พฤษภาคม	67	68	74	81	68
มิถุนายน	79	77	75	80	76
กรกฎาคม	72	73	80	80	79
สิงหาคม	84	78	80	84	83
กันยายน	80	81	85	85	90
ตุลาคม	77	86	86	82	90
พฤศจิกายน	72	77	82	80	83
ธันวาคม	64	71	73	77	78
<b>เฉลี่ย</b>	<b>70.08</b>	<b>70.58</b>	<b>74.83</b>	<b>77.58</b>	<b>75.58</b>

ที่มา : สถานีอุตุนิยมวิทยากำแพงเพชร

จากข้อมูลสถิติภูมิอากาศของสถานีตรวจอากาศ จังหวัดกำแพงเพชร ได้นำมาใช้เป็นตัวแทนลักษณะภูมิอากาศของพื้นที่ สรุปได้ดังนี้

1. ปริมาณน้ำฝน ปี 2566 ปริมาณน้ำฝนรวมตลอดปี 1,116.3 มิลลิเมตร โดยเดือนกันยายนมีฝนตกมากที่สุดในรอบปี ปริมาณเฉลี่ย 444.2 มิลลิเมตร รวมจำนวนวันที่มีฝนตกตลอดทั้งปี 103 วัน

2. อุณหภูมิ ปี 2566 อุณหภูมิสูงสุดเฉลี่ยรายปีเท่ากับ 34.67 องศาเซลเซียส และอุณหภูมิต่ำสุดเฉลี่ยรายปีเท่ากับ 21.90 องศาเซลเซียส โดยมีอุณหภูมิต่ำสุดในเดือนกุมภาพันธ์เฉลี่ย 20.10 องศาเซลเซียส และอุณหภูมิสูงสุดในเดือนเมษายนเฉลี่ย 39.40 องศาเซลเซียส

3. ความชื้นสัมพัทธ์ ความชื้นสัมพัทธ์เฉลี่ยรายปีเท่ากับ 75.58 เปอร์เซ็นต์ โดยเดือนกันยายนและตุลาคม มีค่าความชื้นสัมพัทธ์สูงสุด เฉลี่ย 90 เปอร์เซ็นต์ และต่ำสุดในเดือนเมษายน เฉลี่ย 60 เปอร์เซ็นต์

4. ช่วงฤดูเพาะปลูกพืช ในการวิเคราะห์ข้อมูลเพื่อกำหนดช่วงเวลาที่เหมาะสมในการปลูกพืช โดยใช้ข้อมูลเกี่ยวกับปริมาณน้ำฝนรายเดือนเฉลี่ย และค่าศักยภาพการคายระเหยน้ำของพืชรายเดือนเฉลี่ย (Evapotranspiration: ETo) ซึ่งคำนวณค่าโดยใช้โปรแกรม Cropwat มากำหนดจุดกราฟลงบนกระดาด โดยพิจารณาจากระยะเวลาช่วงที่เส้นน้ำฝนอยู่เหนือเส้น 0.5 ETo เป็นหลัก เพื่อหาช่วงระยะเวลาที่เหมาะสมในการเพาะปลูกพืช สามารถสรุปได้ ดังนี้

1) ช่วงระยะเวลาที่เหมาะสมในการเพาะปลูก อยู่ในช่วงตั้งแต่กลางเดือนเมษายนถึงต้นเดือนพฤศจิกายน โดยในช่วงเดือนตุลาคมหลังจากหมดฝนแล้ว ประมาณ 10-15 วัน จะยังคงมีความชื้นอยู่ในดินเพียงพอสำหรับปลูกพืชไร่ หรือพืชผักอายุสั้น แต่ควรมีแหล่งน้ำในไร่นาช่วยเสริมการเพาะปลูกไว้บ้าง ทั้งนี้ควรวางแผนจัดระบบการปลูกพืชให้เหมาะสมในแต่ละพื้นที่

2) ช่วงเวลาที่มีน้ำมากเกินพอ ซึ่งอาจส่งผลกระทบต่อพืชที่ปลูกให้ได้รับความเสียหายจากปัญหาน้ำท่วมได้ โดยเฉพาะพื้นที่ที่อยู่ใกล้ทางน้ำหรือพื้นที่ลุ่มต้ำน้ำท่วมถึง ได้แก่ ปลายเดือนสิงหาคมและต้นเดือนตุลาคม ดังนั้น เกษตรกรจึงควรหาแนวทางป้องกันพืชผลจากปัญหาอุทกภัยด้วย

3) ช่วงเวลาที่ไม่เหมาะสมต่อการเพาะปลูก คือ ช่วงเวลาที่มีปริมาณน้ำฝนและการกระจายของฝนน้อย ส่งผลให้ดินมีความชื้นไม่เพียงพอต่อการเจริญเติบโตของพืช จะอยู่ในช่วงเดือนพฤศจิกายนถึงกลางเดือนเมษายนของทุกปี แต่สำหรับพื้นที่ที่ได้รับน้ำชลประทานสามารถปลูกพืชฤดูแล้งได้

## 8. ทรัพยากรธรรมชาติ

### 1) พื้นที่ป่าไม้

ทรัพยากรป่าไม้ที่สามารถพบได้ในจังหวัดกำแพงเพชร มีทั้งป่าเบญจพรรณ ป่าเต็งรัง และป่าดิบแล้ง โดยอยู่ทางด้านทิศตะวันตกของพื้นที่ กระจายอยู่ในเขตพื้นที่อนุรักษ์ป่าไม้ประเภทต่างๆ ปัจจุบันมีการบุกรุกทำลายพื้นที่ป่าเพื่อเปลี่ยนแปลงเป็นพื้นที่ทำการเกษตร และที่อยู่อาศัย มีการนำพื้นที่ป่าไปใช้ประโยชน์อย่างไม่คุ้มค่า ไม่มีการปลูกป่าทดแทน ส่งผลทำให้เนื้อที่ป่ามีปริมาณลดลงกว่าในอดีตมาก จากข้อมูลการแปลภาพถ่ายดาวเทียมของสำนักจัดการที่ดินป่าไม้ กรมป่าไม้ พบว่าในปี พ.ศ. 2566 จังหวัดกำแพงเพชร มีเนื้อที่ป่าไม้จำนวน 1,248,140.99 ไร่ หรือคิดเป็นร้อยละ 23.46 ของพื้นที่จังหวัด ปรากฏดังตาราง ดังนี้

ตารางที่ 4 เนื้อที่ป่าไม้ จังหวัดกำแพงเพชร ปี 2556 - 2566

ปี	เนื้อที่ป่าไม้	
	เนื้อที่ป่า (ไร่)	ร้อยละของ พ.ท.จังหวัด
2556	1,244,060.49	23.38
2557	1,237,695.38	23.26
2558	1,233,849.69	23.19
2559	1,238,596.44	23.28
2560	1,238,073.55	23.27
2561	1,247,273.38	23.44
2562	1,248,121.66	23.46
2563	1,248,504.10	23.47
2564	1,248,360.03	23.46
2565	1,249,519.27	23.49
2566	1,248,140.99	23.46

ที่มา : สำนักจัดการที่ดินป่าไม้ กรมป่าไม้

### 2) พื้นที่ป่าสงวนแห่งชาติ และอุทยานแห่งชาติ

จังหวัดกำแพงเพชรมีพื้นที่ป่าตามกฎหมาย โดยออกตามกฎกระทรวง และพระราชกฤษฎีกา กำหนดเป็นป่าสงวนแห่งชาติ จำนวน 9 แห่ง ได้แก่

- (1) ป่าคลองวังเจ้าและป่าคลองสวนหมาก อยู่ในเขตพื้นที่อำเภอเมืองกำแพงเพชร อำเภอคลองลาน และอำเภอโกสัมพีนคร
- (2) ป่าคลองสวนหมากและป่าคลองขลุง อยู่ในเขตพื้นที่อำเภอเมืองกำแพงเพชร อำเภอคลองลาน และอำเภอคลองขลุง
- (3) ป่าคลองขลุงและป่าแม่วังค์ อยู่ในเขตพื้นที่อำเภอขาณุวรลักษบุรี อำเภอคลองขลุง และอำเภอปางศิลาทอง
- (4) ป่าไทรตึงษ์ อยู่ในเขตพื้นที่อำเภอเมืองกำแพงเพชร
- (5) ป่าหนองเสือโฮกและป่าหนองแถม อยู่ในเขตพื้นที่อำเภอพรานกระต่าย
- (6) ป่าหนองหลวง อยู่ในเขตพื้นที่อำเภอพรานกระต่าย และอำเภอลานกระบือ
- (7) ป่าเขาเขียว-เขาสว่าง และป่าคลองห้วยทราย อยู่ในเขตพื้นที่อำเภอเมืองกำแพงเพชร อำเภอพรานกระต่าย
- (8) ป่าแม่ระกา อยู่ในเขตพื้นที่อำเภอเมืองกำแพงเพชร อำเภอพรานกระต่าย อำเภอโกสัมพีนคร



(9) ป่าหนองคล้าและป่าดงฉัตร อยู่ในเขตพื้นที่อำเภอลานกระบือ อำเภอไทรงาม อำเภอพรานกระต่าย อำเภอเมืองกำแพงเพชร อำเภอชาลวรุณลักษบุรี และอำเภอคลองขลุง

อุทยานแห่งชาติ จำนวน 3 แห่ง ได้แก่

- (1) อุทยานแห่งชาติแม่วงก์ เนื้อที่ 558,750 ไร่
- (2) อุทยานแห่งชาติคลองลาน เนื้อที่ 187,500 ไร่
- (3) อุทยานแห่งชาติคลองวังเจ้า เนื้อที่ 466,875 ไร่

เขตรักษาพันธุ์สัตว์ป่า จำนวน 1 แห่ง คือ เขตรักษาพันธุ์สัตว์ป่าเขาสนามเพรียง เนื้อที่ 63,125 ไร่

### 3) แหล่งน้ำธรรมชาติ

จังหวัดกำแพงเพชร มีแหล่งน้ำธรรมชาติในลักษณะของแม่น้ำ ลำคลอง หนองและบึง แบ่งแหล่งน้ำได้สองกลุ่มน้ำคือ กลุ่มน้ำปิง และกลุ่มน้ำยม

(1) กลุ่มน้ำปิง เป็นบริเวณที่รับน้ำที่มีสันปันน้ำล้อมรอบ เมื่อฝนตก น้ำฝนไหลลงสู่ทางน้ำและบึงในบริเวณต่างๆ แล้วจึงไหลลงสู่แม่น้ำปิง ประกอบด้วยพื้นที่รับน้ำต่างๆ รวมพื้นที่ประมาณ 5,956 ตารางกิโลเมตร ประมาณร้อยละ 69 ดังนี้

- กลุ่มน้ำคลองแม่ระกา เป็นที่ราบและเนินโดด มีลำน้ำสาขาต่างๆ ที่ไหลมาจากแนวสันปันน้ำและเขาเขียว เขายอดเหล็ก เขาหนองจิก พื้นที่นี้ได้แก่ ชายแดนด้านเหนือของอำเภอพรานกระต่าย มีพื้นที่รับน้ำประมาณ 354 ตารางกิโลเมตร รูปแบบการระบายน้ำเป็นแบบกึ่งไม้ ประกอบด้วยลำคลองสาขาต่างๆ เช่น คลองแม่ระกา คลองหนองเตา คลองวังน้ำแดง คลองสมอโคน ลำตะคล้อแสมสาร ลำต่าง ลำตะพานหิน และลำดินแดง

- กลุ่มน้ำคลองกระแซง คลองกระแซงมีต้นกำเนิดจากลำน้ำสาขาต่าง ๆ ที่ไหลมาจากแนวสันปันน้ำของเขาแก้ว เขาสี่เสียด เขาไล่น เขาคะนา เขาหนองยอ เขาหนองบัว สภาพพื้นที่อยู่ในเขตตำบลวังดวง อำเภอพรานกระต่าย ตำบลโกสัมพี อำเภอเมือง พื้นที่รับน้ำประมาณ 77 ตารางกิโลเมตร มีรูปแบบการระบายน้ำเป็นแบบกึ่งไม้ ประกอบด้วยลำคลองสาขาต่างๆ เช่น คลองกระแซง ลำเขาปูน ลำมะละกอ ลำศาลเจ้า ลำโป่งจันทร์ ลำสะแกยุบลำน้ำสาขาดังกล่าวมีน้ำไหลประมาณ 8 - 10 เดือนในรอบปี ในบางปีช่วงเดือนกุมภาพันธ์ มีนาคม เมษายนและพฤษภาคม ไม่มีน้ำในลำน้ำ

- กลุ่มน้ำคลองวังเจ้า เกิดจากลำน้ำสาขาต่างๆ ที่ไหลจากแนวสันปันน้ำของเขาที่เป็นชายเขตตอนใต้ของอำเภอเมือง จังหวัดตาก และทางด้านทิศตะวันตกของจังหวัดได้แก่ เขาอีโละโคะ ดอยปางสูง เขาปางมะโอ เขาวังเจ้า เขาเย็น เขาคันนา เขาตาโพ และเขาสน มีพื้นที่รับน้ำประมาณ 265 ตารางกิโลเมตร รูปแบบการระบายน้ำ เป็นแบบกึ่งไม้ ประกอบด้วยลำคลองสาขาต่างๆ เช่น คลองวังเจ้า คลองข้าวเจ้า คลองแขยง ห้วยน้ำแดง คลองอีโละโคะ สบขุนหมาก และอ้ายเปี้ย ลำน้ำวังเจ้ามีน้ำไหลตลอดปี

- กลุ่มน้ำลานดอกไม้ มีต้นกำเนิดจากเขาสน เขาตาโพ บริเวณตำบลดอกไม้ตก มีพื้นที่รับน้ำประมาณ 229 ตารางกิโลเมตร มีคลองต่างๆ ที่ไหลไปบรรจบแม่น้ำปิง คลองวังปลา คลองวังชมพู คลองลานดอกไม้ คลองระหง คลองตะแบก และคลองประจักษ์ คลองเหล่านี้มีน้ำไหลเฉพาะในฤดูฝนเท่านั้น

- กลุ่มน้ำคลองแขยง คลองแขยงมีต้นกำเนิดจากเขาเตี้ยๆ ได้แก่ มอสมบูรณ์ มอสูง มอสมบัติ มอดินดำ เขาแก้ว เขาลับงา ในเขตตำบลคลองแม่ลาย ตำบลวังทอง ตำบลอ่างทอง ตำบลไทรตรีรงค์ ตำบลธำมรงค์ อำเภอเมือง พื้นที่รับน้ำประมาณ 475 ตารางกิโลเมตร มีลำคลองสาขาต่างๆ เช่น คลองแขยง คลองปิ่นโต คลองขมา คลองแม่สาย ห้วยกระบอก ห้วยแม่โปร่ง รูปแบบการระบายน้ำเป็นแบบกึ่งไม้

- กลุ่มน้ำคลองสวนหมาก คลองสวนหมากมีกำเนิดจากลำน้ำสาขาต่างๆ ที่ไหลจากทิวเขาทางด้านทิศตะวันตกของจังหวัดกำแพงเพชร ได้แก่ เขาขุนลาน เขาใหญ่ เขาขุนคลองสวนหมาก เขาขาแข้ง เขาขุนแม่ละมุง เขาแม่กระสา เขานาผึ้ง เขาตะบะ เขาอีซอม เขาตาครูปไข่ เขาเตาดำ เขาฝั่งใหญ่ เขาปางมะโอ เขาปางจะเล ดอยปางสูง และเขาอีโละโคะ ในเขตตำบลคลองน้ำไหล ตำบลโป่งน้ำร้อน ตำบลสักงาม อำเภอคลองลาน ตำบลนาบ่อคำ

ตำบลทรงธรรม ตำบลท่าขุนรวม ตำบลนครชุม อำเภอเมือง มีพื้นที่รับน้ำประมาณ 1,095 ตารางกิโลเมตร มีรูปแบบการระบายน้ำเป็นแบบกึ่งไม้ ประกอบด้วยลำคลองสาขาต่างๆ เช่น คลองสวนหมาก คลองจำปา คลองไผ่ตัน ห้วยขาแข้ง คลองแม่กระสา คลองโปรง คลองเรวู คลองแม่ต๋ำ คลองเดอะโคะ คลองเตาะเนาะ คลองนายปู คลองเซคลอก คลองผู้ใหญ่เลา คลองเต่าดำ คลองบึงใหญ่ คลองส้มโอ คลองอีหมี คลองปัวน้อย คลองปลากั้ง คลองน้ำขาว คลองวังกะสัง คลองพลู คลองเตย คลองตะยุค คลองมดแดง คลองไทร คลองตำตา คลองคะยาง คลองห้วยแม้ว สำหรับน้ำพื้นผิว ประกอบด้วยหนองรำแพน หนองตะกร้า หนองชำรูด หนองจิก

- กลุ่มน้ำคลองขลุง คลองขลุงมีกำเนิดจากทิวเขาทางด้านทิศตะวันตกคือเขาขุนลาน เขาขุนแม่ละมุง เขาห้วยโป่ง เขาน้ำตก เขาปางข้าวสาร เขาห้วยวัว เขาสองตาแล เขาสองพี่น้อง และเขาสามพี่น้อง ในเขตอำเภอคลองลาน อำเภอปางศิลาทอง และอำเภอคลองขลุง มีพื้นที่รับน้ำประมาณ 1,697 ตารางกิโลเมตร มีรูปแบบการระบายน้ำเป็นแบบกึ่งไม้ เป็นลุ่มน้ำที่มีลำน้ำสาขา ใหญ่สามสายไหลมาบรรจบกันคือคลองขลุง คลองลาน คลองน้ำไหล และมีลำคลองสาขาอื่นๆ ประกอบด้วยคลองปลาสร้อย คลองอ้ายชีพ คลองน้ำขาว คลองเต่าดำ คลองภู คลองยาง คลองหวาย คลองท่าส้ม คลองนา คลองพร้าว ลำน้ำคลองขลุงได้แยกสาขาออกไปบรรจบแม่น้ำปิง เป็นคลองสี่เสียด และคลองน้ำเย็น สำหรับน้ำพื้นผิวได้แก่ บึงหล่ม หนองขาบ หนองแห้ว หนองหม่น หนองช่องแมว หนองปลาไหล หนองอีม้า

- กลุ่มน้ำคลองรังวัด คลองรังวัดมีกำเนิดจากทิวเขาทางด้านทิศตะวันตกเฉียงใต้ของอำเภอ ขาดูร์ลักษบุรี เป็นลุ่มน้ำขนาดเล็ก ที่เกิดจากการไหลของคลองรังวัด คลองหามแห และคลองวังตาช่วย คลองดังกล่าวไหลไปบรรจบแม่น้ำปิงในเขตอำเภอขาดูร์ลักษบุรี มีพื้นที่ประมาณ 648 ตารางกิโลเมตร

- กลุ่มน้ำแม่วงก์ แม่น้ำวงก์เกิดจากทิวเขาทางด้านทิศตะวันตกเฉียงใต้ของจังหวัด ได้แก่ เขาขุนน้ำเย็น เขาขุนสาม เขาดิน เขาโบโกจู เขาจู่อีเล เขาตาอุใจ เขาลวก เขาปลายห้วยขาแข้ง เขาขาด ในเขตอำเภอปางศิลาทอง อำเภอขาดูร์ลักษบุรี มีพื้นที่รับน้ำในเขตของจังหวัดประมาณ 575 ตารางกิโลเมตร มีรูปแบบการกระจายของน้ำเป็นแบบกึ่งไม้ ในเขตจังหวัดกำแพงเพชร มีลำน้ำสำคัญคือ แม่น้ำวงก์ ห้วยเขาแหลม ห้วยน้ำริน ห้วยแม่กิ ห้วยเสือ คลองแม่กระสา ห้วยวัว ห้วยใหญ่ และคลองปลาอ้าว มีน้ำไหลตลอดปี

#### ตารางที่ 5 พื้นที่ในเขตลุ่มน้ำปิงของจังหวัดต่างๆ

จังหวัด	พื้นที่จังหวัด (ตร.กม.)	พื้นที่ในเขตลุ่มน้ำปิง		ร้อยละของ พื้นที่จังหวัด	ร้อยละของพื้นที่ ในลุ่มน้ำปิง
		(ตร.กม.)	(ไร่)		
กำแพงเพชร	8,541.34	4,622.99	2,889,367	54.12	13.39
เชียงราย	11,581.32	0.77	482	0.007	0.002
เชียงใหม่	22,070.31	18,726.12	11,703,825	84.85	54.22
ตาก	17,271.22	6,164.30	3,852,689	35.69	17.85
นครสวรรค์	9,567.04	412.34	257,713	4.31	1.19
แม่ฮ่องสอน	12,758.88	123.75	77,347	0.97	0.36
ลำปาง	12,488.39	2.60	1,624	0.02	0.008
ลำพูน	4,478.66	4,476.86	2,798,038	99.96	12.96
สุโขทัย	6,670.29	7.10	4,435	0.11	0.02
<b>รวม</b>		<b>34,536.83</b>	<b>21,585,519</b>		<b>100.00</b>

(2) ลุ่มน้ำยม ในเขตจังหวัดกำแพงเพชร มีพื้นที่ประมาณ 1,862 ตารางกิโลเมตร ลำน้ำต่างๆ จะไหลไปบรรจบแม่น้ำยม มีระดับความสูงประมาณ 78 เมตร จากระดับน้ำทะเล พื้นที่เอียงไปตามแนวรูปพัด จากตำแหน่งสูงสุดที่อำเภอเมือง ต่ำสุด 46 เมตร น้ำที่ล้นท่วมฝั่งแม่น้ำยมในอดีตจึงไหลไปลงแม่น้ำยม

แหล่งน้ำสำคัญที่เป็นห้วยและคลอง ได้แก่ คลองน้อย ห้วยวังชะโอน คลองวังเฉลียง คลองคณทิ ห้วยลำแม่ฝาย ห้วยมาบไพร ห้วยใหญ่ คลองคต คลองไม้แดง ห้วยดงฉัตร คลองอ้ายแจ็ก คลองนอก คลองมาบ - น้ำลึก คลองวังบัว แม่น้ำกรุงจัน คลองละหาน คลองอ่อนใจ คลองชุนนาค คลองซึกคูก คลองวังเจ้า

แหล่งน้ำที่เป็นหนองและบึงขนาดใหญ่ได้แก่ บึงพิไกร บึงบอน หนองสี่ปัด หนองแหม หนองไผ่ บึงลูกนก หนองสะแกลาด หนองกระโดน หนองปรือกระเทียม บึงทับแรด หนองอ้ายคต อ้ายงอ บึงวงใหญ่ บึงกระดาน หนองปรือ หนองแสง บึงกิว หนองไม้แดง หนองไพรงาม หนองสะแก บึงทุ่งชะอม หนองบ่อน้ำ บึงหล่ม บึงทับแวง บึงไผ่งาม บึงใหญ่ บึงน้อย บึงบ้าน หนองบัวใหญ่ บึงตี้ว บึงซี้หล่ม บึงตาราง บึงเขาควาย บึงสลิด บึงบ่อแดง บึงกอก บึงอ้อ บึงบัว

ตารางที่ 6 พื้นที่ในเขตลุ่มน้ำยมในเขตจังหวัดต่างๆ

จังหวัด	พื้นที่จังหวัด (ตร.กม.)	พื้นที่ในเขตลุ่มน้ำยม		ร้อยละของ พื้นที่จังหวัด	ร้อยละของพื้นที่ ในลุ่มน้ำยม
		(ตร.กม.)	(ไร่)		
กำแพงเพชร	8,541.34	1,862.60	1,164,126	21.81	7.75
ตาก	17,271.22	195.36	122,099	1.13	0.81
นครสวรรค์	9,567.04	20.56	12,852	0.21	0.09
น่าน	12,215.06	527.55	329,719	4.319	2.19
พะเยา	6,182.16	2,513.50	1,570,939	40.657	10.45
พิจิตร	4,341.96	1,633.43	1,020,891	37.62	6.79
พิษณุโลก	10,524.94	1,529.61	956,007	14.53	6.36
แพร่	6,490.81	6,426.15	4,016,345	99.00	26.72
ลำปาง	12,488.39	2,616.56	1,635,351	20.95	10.88
สุโขทัย	6,670.29	6,606.01	4,128,755	99.04	27.47
อุตรดิตถ์	7,855.21	115.55	72,221	1.47	0.48
<b>รวม</b>		<b>24,046.89</b>	<b>15,029,305</b>		<b>100.00</b>

ที่มา : ศูนย์ป้องกันวิกฤติน้ำ กรมทรัพยากรน้ำ

#### 4) บ่อบาดาล

ปี 2566 จังหวัดกำแพงเพชร มีบ่อบาดาลจำนวนรวมทั้งสิ้น 1,596 บ่อ เป็นบ่ออุปโภค-บริโภค จำนวน 1,321 บ่อ และบ่อเกษตร 275 บ่อ กระจายอยู่ทั่วทุกอำเภอของจังหวัดกำแพงเพชร

ตารางที่ 7 บ่อบาดาลจังหวัดกำแพงเพชร ปี 2564 - 2566

อำเภอ	จำนวนบ่อบาดาล (บ่อ)			จำนวนบ่ออุปโภค - บริโภค (บ่อ)			จำนวนบ่อเกษตร (บ่อ)		
	ปี 2564	ปี 2565	ปี 2566	ปี 2564	ปี 2565	ปี 2566	ปี 2564	ปี 2565	ปี 2566
จังหวัดกำแพงเพชร	1,577	1,589	1,596	1,313	1,316	1,321	264	273	275
อำเภอเมืองกำแพงเพชร	272	279	281	231	235	236	41	44	45
อำเภอไทรงาม	136	137	137	107	107	107	29	30	30
อำเภอคลองลาน	80	80	80	79	79	79	1	1	1
อำเภอขาณุวรลักษบุรี	282	282	284	239	239	240	43	43	44
อำเภอคลองขลุง	224	228	228	188	188	188	36	40	40
อำเภอพรานกระต่าย	162	161	161	142	141	141	20	20	20
อำเภอลานกระบือ	155	155	154	129	129	128	26	26	26
อำเภอทรายทองวัฒนา	58	59	59	57	57	57	1	2	2
อำเภอปางศิลาทอง	81	81	85	69	69	73	12	12	12
อำเภอบึงสามัคคี	93	93	93	46	46	46	47	47	47
อำเภอโกสัมพีนคร	34	34	34	26	26	26	8	8	8

ที่มา : ระบบข้อมูลทรัพยากรน้ำบาดาล กรมทรัพยากรน้ำบาดาล (ข้อมูล ณ วันที่ 11 มีนาคม 2567)

#### 5) ลักษณะดิน

จังหวัดกำแพงเพชร มีกลุ่มชุดดินอยู่ 24 กลุ่ม จำแนกออกเป็นดินที่พบในแต่ละพื้นที่ ดังนี้

(1) พื้นที่ลุ่ม ส่วนใหญ่ใช้ทำนา มีอยู่ 10 กลุ่มชุดดิน ได้แก่ กลุ่มชุดดินที่ 4, 5, 6, 7, 15, 16, 18, 21, 22 และ 25 มีเนื้อที่ประมาณ 1,641,774 ไร่ หรือร้อยละ 30.51 ของเนื้อที่ทั้งหมด

(2) ดินในพื้นที่ดอน และพื้นที่ เนินเขา ส่วนใหญ่ใช้ปลูกพืชไร่ ไม้ผลต่างๆ บางบริเวณยังคงสภาพเป็นป่าธรรมชาติ มีอยู่ 13 กลุ่มชุดดิน ได้แก่ กลุ่มชุดดิน ที่ 31, 33, 35, 36, 38, 40, 44, 46, 47, 48, 49, 55 และ 56 มีเนื้อที่ประมาณ 2,456,480 ไร่ หรือร้อยละ 45.56 ของเนื้อที่ทั้งหมด

(3) ดินในพื้นที่ภูเขาและเทือกเขาสูง ที่มีความลาดชันมากกว่า 35 % ส่วนใหญ่เป็นพื้นที่ป่าธรรมชาติ บางบริเวณได้มีการบุกรุกแผ้วถางเพื่อปลูกพืชไร่ ไม้ผล และไม้ยืนต้น ได้จำแนกเป็นกลุ่มชุดดินที่ 62 มีเนื้อที่ประมาณ 142,403 ไร่ หรือร้อยละ 2.65 ของเนื้อที่ทั้งหมด

นอกจากนี้ยังพบว่ามีพื้นที่เขตอุทยานแห่งชาติและเขตรักษาพันธุ์สัตว์ป่า (F) ที่ดินดัดแปลง (ML) พื้นที่ชุมชน (U) และพื้นที่น้ำ (W) มีเนื้อที่รวมกันประมาณ 1,144,651 ไร่ หรือร้อยละ 21.28 ของเนื้อที่ทั้งหมด รายละเอียดตาม QR Code ข้อมูลกลุ่มชุดดิน

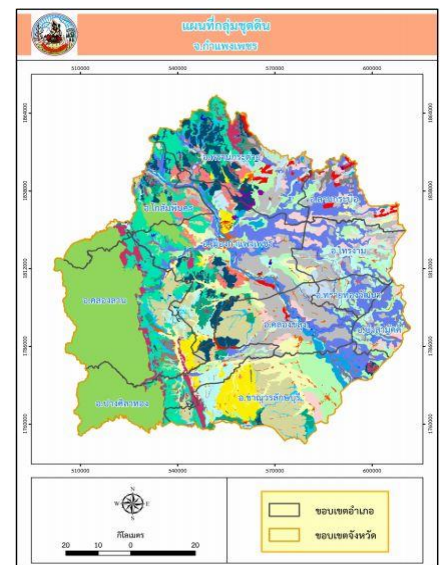

## 9. ข้อมูลด้านประชากร

### 1) ด้านการปกครอง

จังหวัดกำแพงเพชรมี 11 อำเภอ 78 ตำบล 963 หมู่บ้าน ชุมชนในเขตเทศบาลเมือง 27 ชุมชน และองค์กรปกครองส่วนท้องถิ่น 90 แห่ง ได้แก่ องค์การบริหารส่วนจังหวัด 1 แห่ง เทศบาลเมือง 3 แห่ง เทศบาลตำบล 22 แห่ง และองค์การบริหารส่วนตำบล 64 แห่ง

ตารางที่ 8 เขตการปกครองของจังหวัดกำแพงเพชร

ที่	อำเภอ	เขตการปกครอง					
		เทศบาลนคร	เทศบาลเมือง	เทศบาลตำบล	อบต.	ตำบล	หมู่บ้าน
1	เมืองกำแพงเพชร	-	2	5	12	16	223
2	ชาณุวรลักษบุรี	-	1	2	10	11	143
3	คลองขลุง	-	-	4	9	10	103
4	พรานกระต่าย	-	-	4	7	10	116
5	ไทรงาม	-	-	1	7	7	71
6	ลานกระบือ	-	-	3	5	7	69
7	คลองลาน	-	-	1	3	4	69
8	ทรายทองวัฒนา	-	-	2	2	3	38
9	บึงสามัคคี	-	-	-	3	4	45
10	ปางศิลาทอง	-	-	-	3	3	42
11	โกสัมพีนคร	-	-	-	3	3	44
รวม		-	3	22	64	78	963

ที่มา : ที่ทำการปกครองจังหวัดกำแพงเพชร

### 2) ประชากร

จังหวัดกำแพงเพชรมีประชากรทั้งสิ้น 704,159 คน แยกเป็นชาย 347,124 คน และหญิง 357,035 คน จำนวนครัวเรือน 288,923 ครัวเรือน ความหนาแน่นของประชากร 81.81 คน ต่อตารางกิโลเมตร

ตารางที่ 9 จำนวนประชากรของจังหวัดกำแพงเพชร

ที่	อำเภอ	ประชากร			ครัวเรือน	ความหนาแน่นของประชากร (ต่อ ตร.กม.)
		ชาย	หญิง	รวม		
1	เมืองกำแพงเพชร	100,852	106,408	207,260	91,790	105.63
2	ชาณุวรลักษบุรี	49,832	51,114	100,946	41,438	88.31
3	คลองขลุง	33,038	34,424	67,462	30,140	56.91
4	พรานกระต่าย	34,495	35,107	69,602	25,810	89.02
5	ไทรงาม	24,505	25,070	49,575	17,934	110.45
6	ลานกระบือ	21,134	21,230	42,364	15,989	117.98
7	คลองลาน	30,859	30,824	61,683	24,291	54.10
8	ทรายทองวัฒนา	11,029	11,252	22,281	7,620	88.08
9	บึงสามัคคี	12,529	12,737	25,266	11,234	66.99
10	ปางศิลาทอง	14,987	14,989	29,976	11,572	62.38
11	โกสัมพีนคร	13,864	13,880	27,744	11,105	58.27
รวม		347,124	357,035	704,159	288,923	81.81

ที่มา : กรมการปกครอง กระทรวงมหาดไทย (ข้อมูล ณ กุมภาพันธ์ 2567)

จังหวัดกำแพงเพชรมีราษฎรชาวไทยภูเขา (ซึ่งปัจจุบันกองพัฒนาสังคมกลุ่มเป้าหมายพิเศษ กรมพัฒนาสังคมและสวัสดิการ กระทรวงการพัฒนาสังคมและความมั่นคงของมนุษย์ ได้ให้ใช้คำนิยามว่า “ราษฎรบนพื้นที่สูง”) ที่อาศัยกระจายอยู่ในพื้นที่ราบและอุทยานแห่งชาติ โดยส่วนใหญ่อาศัยอยู่ในพื้นที่ ๖ อำเภอ ๖ ตำบล ๒๙ หมู่บ้าน ได้แก่ อำเภอคลองลาน อำเภอปางศิลาทอง อำเภอโกสัมพีนคร อำเภอคลองขลุง อำเภอเมืองกำแพงเพชร และอำเภอชาณุวรลักษบุรี จำนวน ๖ เผ่า ได้แก่ เผ่าม้ง (แม้ว) เผ่าเมี่ยน(เย้า) เผ่าลีซู (เผ่าลีซอ) เผ่าลาหู่ (มุเซอ) เผ่าปกากะญอ (กะเหรี่ยง) และเผ่าลัวะ จำนวนประชากร ๒,๒๓๓ ครีวเรือน ๓,๑๓๙ ครอบครัว ๑๑,๕๘๔ คน ได้รับสัญชาติไทยแล้ว จำนวน ๑๑,๕๒๒ คน (ร้อยละ ๙๙.๕) และยังไม่ได้รับสัญชาติไทยอีกจำนวน ๖๒ คน (ร้อยละ ๐.๕๓)

#### ตารางที่ 10 จำนวนประชากรชาวไทยภูเขาของจังหวัดกำแพงเพชร

ที่	หมู่บ้าน/ กลุ่มบ้าน	หมู่ ที่	ตำบล	เผ่า	ครัว เรือน	ครอบ ครัว	จำนวนประชากรที่อยู่จริง					สัญชาติไทย		
							ชาย	หญิง	ค.ช.	ค.ญ.	รวม	มี	ไม่มี	
<b>อ.เมืองกำแพงเพชร</b>														
๑	จอมแขวน	๑๗	อ่างทอง	เมี่ยน	๗๖	๑๑๐	๑๙๒	๑๘๖	๒๙	๓๙	๓๗๘	๓๗๘	-	
	รวม				๗๖	๑๑๐	๑๙๒	๑๘๖	๒๙	๓๙	๓๗๘	๓๗๘	-	
<b>อ.ชาณุวรลักษบุรี</b>														
๒	ปางมะนาว	๑๑	ปางมะค่า	ลาหู่	๓๕	๓๘	๖๐	๘๐	๑๙	๑๙	๑๔๐	๑๔๐	-	
	รวม				๓๕	๓๘	๖๐	๘๐	๑๙	๑๙	๑๔๐	๑๔๐	-	
<b>อ.คลองขลุง</b>														
๓	หัวน้ำโจน	๘	คลองสมบูรณ์	เมี่ยน	๘	๘	๒๒	๓๒	๔	๘	๕๔	๕๔	-	
	รวม				๘	๘	๒๒	๓๒	๔	๘	๕๔	๕๔	-	
<b>อ.คลองลาน</b>														
๔	คลองปลาร้า	๑๓	คลองลานพัฒนา	เมี่ยน	๔๑	๘๓	๘๙	๗๕	๑๕	๑๑	๑๖๔	๑๖๔	-	
๕	น้ำพระทัย	๑๔	คลองลานพัฒนา	เมี่ยน	๑๙	๒๓	๓๗	๓๓	๕	๕	๗๐	๗๐	-	
			กะเหรี่ยง		๒๑	๒๔	๔๑	๓๘	๗	๘	๗๙	๗๙	-	
๖	สุขสวรรค์	๑๓	คลองลานพัฒนา	ลาหู่	๖๘	๑๒๐	๑๗๙	๑๗๓	๓๘	๔๗	๓๕๒	๓๕๒	-	
๗	บึงหล่ม	๑๓	คลองลานพัฒนา	เมี่ยน	๙	๑๕	๓๖	๑๗	๘	๕	๕๓	๕๓	-	
๘	สุขวิจิตรพัฒนา	๑๔	คลองลานพัฒนา	เมี่ยน	๒๕	๓๓	๕๒	๖๐	๑๒	๑๒	๑๑๒	๑๑๒	-	
๙	คลองลาน	๑๖	คลองลานพัฒนา	ม้ง	๓๐๓	๕๓๗	๑,๐๑๙	๑,๐๕๘	๓๐๗	๒๘๙	๒,๐๗๗	๒,๐๗๗	-	
			ลีซู		๒๕	๒๗	๕๒	๒๗	๑๐	๑๑	๗๙	๗๙	-	
			เมี่ยน		๑๕๖	๒๐๘	๓๗๑	๓๗๔	๘๙	๗๓	๗๔๕	๗๔๕	-	
๑๐	กะเหรี่ยงน้ำตก	๑๘	คลองลานพัฒนา	กะเหรี่ยง	๘๙	๑๑๑	๒๐๕	๒๐๓	๓๘	๕๗	๔๐๘	๔๐๘	-	
๑๑	คลองเตย	๙	คลองลานพัฒนา	เมี่ยน	๑๖๕	๒๐๕	๓๕๘	๔๐๕	๕๘	๗๙	๗๖๓	๗๔๕	๑๘	
๑๒	แม่พืช	๘	คลองลานพัฒนา	ลาหู่	๑๑๗	๑๕๓	๒๖๓	๒๖๗	๗๕	๗๐	๕๓๐	๕๒๙	๑	
๑๓	ปากคลองลาน	๔	คลองลานพัฒนา	ลัวะ	๙	๓๐	๔๘	๓๗	๑๑	๙	๘๕	๘๕	-	
๑๔	สักงาม กลุ่ม ๔	๙	สักงาม	เมี่ยน	๓๖	๔๑	๗๑	๗๙	๑๑	๑๖	๑๕๐	๑๕๐	-	
๑๕	สักงาม กลุ่ม ๒	๑	สักงาม	เมี่ยน	๔๙	๖๓	๑๐๘	๙๗	๑๗	๑๖	๒๐๕	๒๐๓	๒	
๑๖	สักงาม กลุ่ม ๑	๑	สักงาม	เมี่ยน	๕๐	๖๓	๑๓๙	๑๑๙	๒๙	๒๓	๒๕๘	๒๕๘	-	
๑๗	เพชรจะขอ	๒	สักงาม	กะเหรี่ยง	๔๕	๖๙	๘๑	๑๒๒	๓๒	๒๔	๒๐๓	๒๐๓	-	
๑๘	ปางเหนือ	๑๗	คลองน้ำไหล	กะเหรี่ยง	๒๑	๒๖	๔๙	๔๓	๑๐	๗	๙๒	๙๑	๑	
๑๙	วังกะลั้ง	๒	โป่งน้ำร้อน	กะเหรี่ยง	๑๐๒	๑๐๓	๑๖๒	๑๗๙	๔๒	๔๗	๓๔๑	๓๓๘	๓	
๒๐	สามัคคีธรรม	๑๖	คลองน้ำไหล	กะเหรี่ยง	๔๙	๗๐	๑๒๗	๙๕	๓๘	๒๒	๒๒๒	๒๒๐	๒	
๒๑	ไทรพัฒนา	๙	โป่งน้ำร้อน	ม้ง	๑๑๖	๑๙๓	๓๗๘	๓๘๙	๑๓๒	๑๓๕	๗๖๗	๗๖๑	๖	
๒๒	ใหม่ขุมนมไทร	๘	โป่งน้ำร้อน	ม้ง	๒๓๒	๓๔๑	๗๖๑	๖๕๑	๒๗๐	๒๗๕	๑,๔๑๒	๑,๓๙๕	๑๗	
	รวม				๑,๗๔๗	๒,๕๓๘	๔,๖๒๖	๔,๕๔๑	๑,๒๕๔	๑,๒๔๑	๙,๑๖๗	๙,๑๑๗	๕๐	
<b>อ.ปางศิลาทอง</b>														
๒๓	อุดมทรัพย์	๘	หินดาด	เมี่ยน	๕๕	๖๐	๑๓๗	๑๓๗	๒๔	๒๕	๒๗๔	๒๗๔	-	
๒๔	คลองมะนาว	๑๒	หินดาด	ม้ง	๗๑	๑๒๑	๒๕๘	๒๔๐	๕๙	๖๔	๔๙๘	๔๙๘	-	
๒๕	วังน้ำ	๘	หินดาด	เมี่ยน	๓๑	๔๔	๘๑	๙๐	๑๖	๑๗	๑๗๑	๑๗๑	-	
๒๖	ปางมะละกอ	๘	ปางตาไว	ลาหู่	๓๓	๓๓	๖๓	๖๕	๒๑	๑๘	๑๒๘	๑๒๘	-	
	รวม				๑๙๐	๒๕๘	๕๓๙	๕๓๒	๑๒๐	๑๒๔	๑,๐๗๑	๑,๐๗๑	-	
<b>อ.โกสัมพีนคร</b>														
๒๗	ป่าหมาก	๑๐	โกสัมพีนคร	ม้ง	๔๐	๔๓	๑๑๕	๙๒	๔๓	๒๕	๒๐๗	๒๐๓	๔	
๒๘	ม้งโละโคะ	๑๐	โกสัมพีนคร	ม้ง	๕๔	๕๙	๑๒๖	๑๓๔	๔๐	๓	๒๖๐	๒๕๙	๑	
๒๙	กะเหรี่ยงโละโคะ	๑๑	โกสัมพีนคร	กะเหรี่ยง	๘๓	๘๕	๑๖๑	๑๔๖	๕๓	๔๐	๓๐๗	๓๐๐	๗	
	รวม				๑๗๗	๑๘๗	๔๐๒	๓๗๒	๑๓๖	๖๘	๗๗๔	๗๖๒	๑๒	
	รวมทั้งสิ้น				๒,๒๓๓	๓,๑๓๙	๕,๘๘๑	๕,๗๙๓	๑,๕๖๒	๑,๔๙๙	๑๑,๕๘๔	๑๑,๕๒๒	๖๒	

ที่มา : ศูนย์พัฒนารัฐบนพื้นที่สูงจังหวัดกำแพงเพชร

### 3) การนับถือศาสนา

ศาสนิกชนทั้งหมดมีจำนวน 728,658 คน เป็นพุทธศาสนิกชนจำนวน 725,074 คน คิดเป็นร้อยละ 99.5 เป็นศาสนาอื่นๆ เช่น คริสต์ศาสนิกชน ศาสนิกชนมุสลิม ฯลฯ จำนวน 3,715 คน คิดเป็นร้อยละ 0.5

ตารางที่ 11 จำนวนศาสนิกชนที่นับถือพุทธศาสนาจำแนกตามนิคม

ที่	อำเภอ	พุทธศาสนา			ศาสนาอื่น (คน)
		ศาสนสถาน		ศาสนิกชน	
		มหานิกาย (แห่ง)	ธรรมยุติกนิกาย (แห่ง)		
1	เมืองกำแพงเพชร	150	13	212,447	805
2	คลองขลุง	61	3	71,450	150
3	คลองลาน	45	9	63,053	874
4	ปางศิลาทอง	29	2	30,357	251
5	โกสัมพีนคร	31	3	28,822	-
6	พรานกระต่าย	40	1	69,966	1,088
7	ทรายทองวัฒนา	24	-	23,549	-
8	ไทรงาม	48	2	50,791	35
9	ลานกระบือ	39	1	42,739	163
10	ขาณุวรลักษบุรี	98	2	105,684	317
11	บึงสามัคคี	25	-	26,216	32
รวม		590	326	725,074	3,715
รวมทั้งสิ้น		626		(99.5%)	(0.5%)

ที่มา : สำนักงานพระพุทธศาสนาจังหวัดกำแพงเพชร

ตารางที่ 12 จำนวนศาสนิกชนที่นับถือศาสนาอิสลาม และคริสต์ศาสนา จำแนกตามนิคม

ที่	อำเภอ	ศาสนาอิสลาม(แห่ง)		ศาสนาอิสลาม คริสต์ (แห่ง)		รวม ศาสนาอิสลาม (แห่ง)
		ชีอะห์	สุนี่	โปรเตสแตนต์	โรมันคาทอลิก	
1	เมืองกำแพงเพชร	-	1	7	1	9
2	คลองขลุง	-	-	1	-	1
3	คลองลาน	-	-	7	3	10
4	ปางศิลาทอง	-	-	4	-	4
5	โกสัมพีนคร	-	-	-	-	-
6	พรานกระต่าย	-	-	11	-	11
7	ทรายทองวัฒนา	-	-	-	-	-
8	ไทรงาม	-	-	1	-	1
9	ลานกระบือ	-	-	-	2	2
10	ขาณุวรลักษบุรี	-	-	5	-	5
11	บึงสามัคคี	-	-	-	1	1
รวม		-	1	37	2	40

ที่มา : สำนักงานวัฒนธรรมจังหวัดกำแพงเพชร

## 10. โครงสร้างพื้นฐาน

### 1) ถนน

(1) โครงข่ายถนนของกรมทางหลวง จังหวัดกำแพงเพชรมีถนนโครงข่ายหลักของกรมทางหลวง ซึ่งอยู่ในความรับผิดชอบของแขวงทาง-หลวงกำแพงเพชร รวมระยะทาง 621.479 กม. เชื่อมโยงอำเภอต่างๆ ในจังหวัด โดยมีทางหลวงหมายเลข 1 (AH1), (AH2) เป็นถนนสายหลัก และมีทางหลวงสายรองเชื่อมต่อไปยังจังหวัดที่มี พื้นที่ติดต่อและอำเภอต่าง ๆ ครอบคลุมทุกอำเภอ

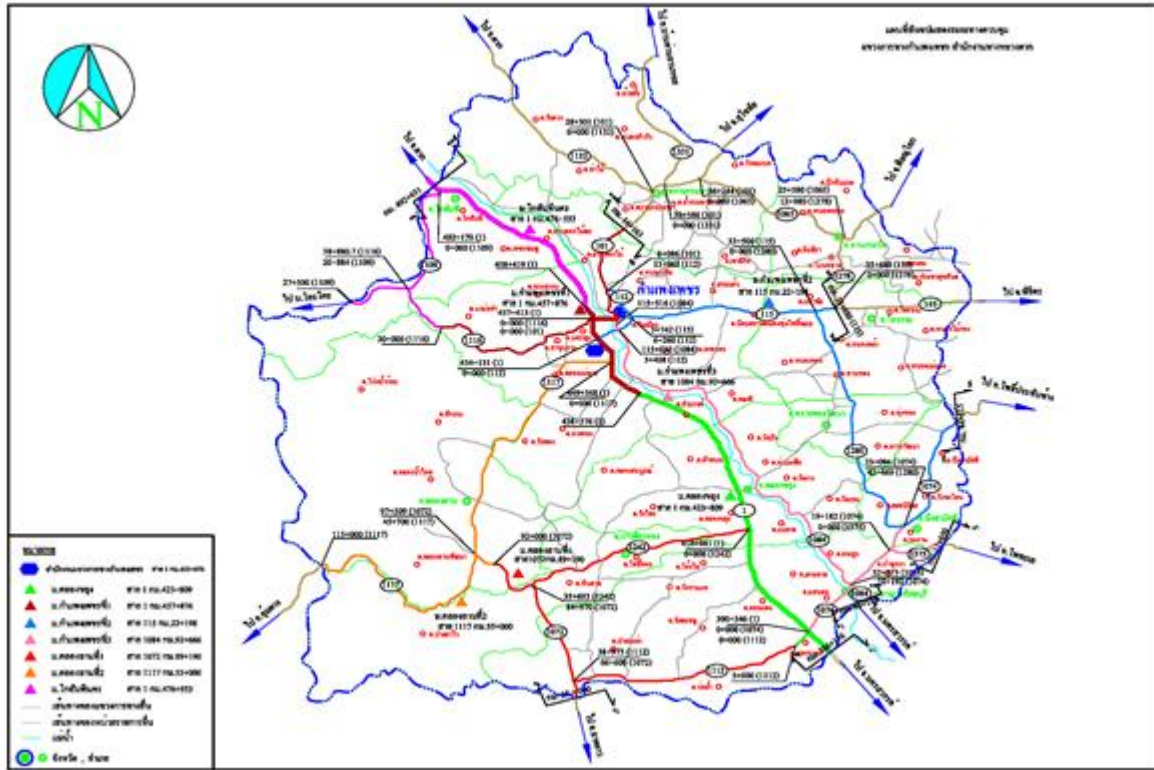

แผนที่แสดงโครงข่ายถนนของกรมทางหลวง

(2) โครงข่ายถนนของกรมทางหลวงชนบท จังหวัดกำแพงเพชรมีถนนโครงข่ายของกรมทางหลวงชนบท ซึ่งอยู่ในความรับผิดชอบของแขวงทาง-หลวงชนบทกำแพงเพชร หมวดยบำรุงทางหลวงชนบทคลองขลุง และหมวดยบำรุงทางหลวงชนบททรายทอง-วัฒนา รวมระยะทาง 767.828 กม. เชื่อมโยงจากทางหลวงสายหลักของกรมทางหลวงต่อไปยังตำบล และหมู่บ้านต่าง ๆ แยกเป็นถนนลาดยางระยะทางรวม 752.894 กม. (ร้อยละ 98.1) ถนนคอนกรีตเสริมเหล็กกรรมระยะทาง 9.966 กม. (ร้อยละ 1.3) และถนนลูกรังรวมระยะทาง 4.968 กม. (ร้อยละ 0.6)



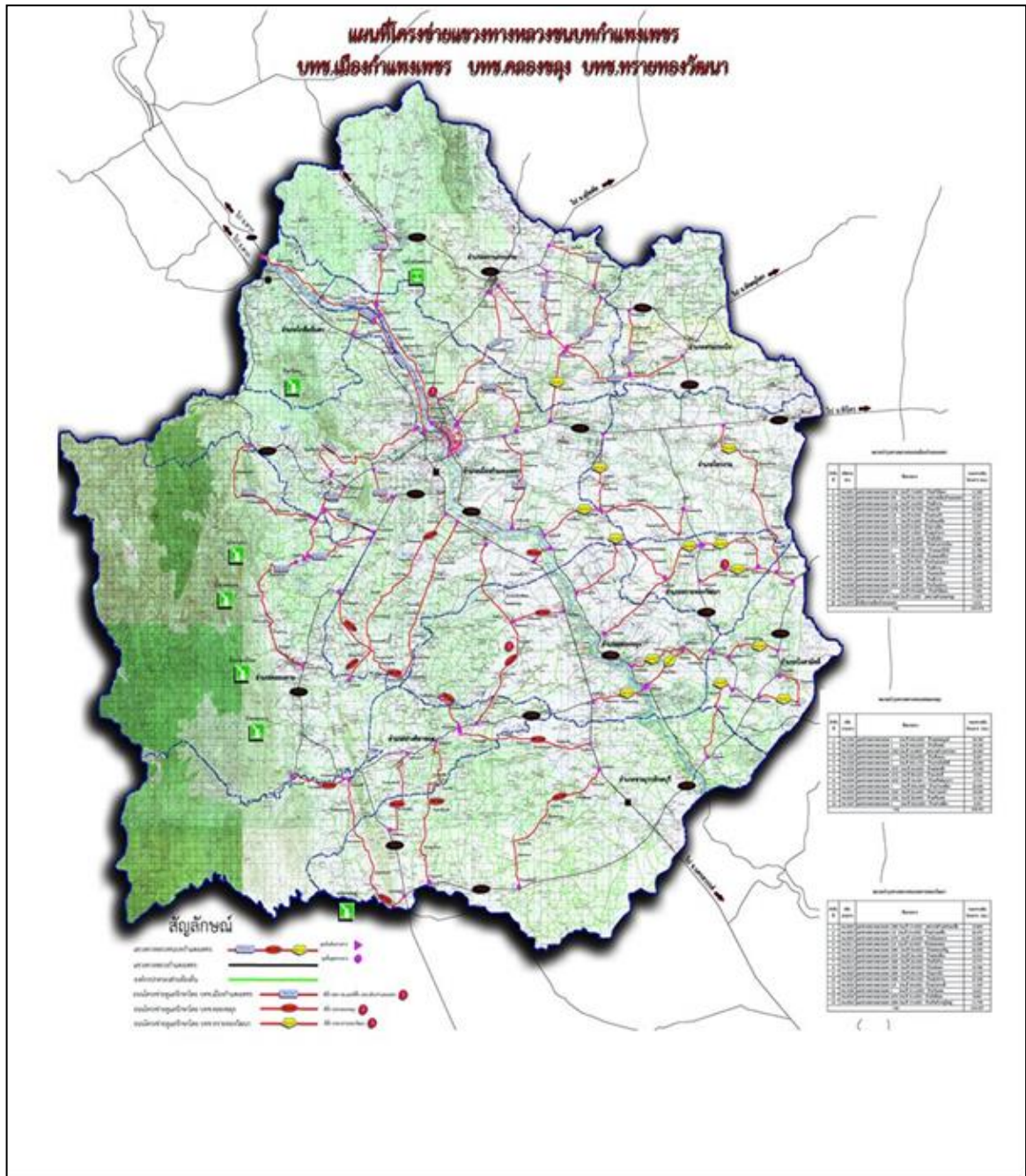

แผนที่แสดงโครงข่ายแขวงทางหลวงชนบทกำแพงเพชร

## 2) ไฟฟ้า

จังหวัดกำแพงเพชร มีหน่วยงานของการไฟฟ้าส่วนภูมิภาค (กฟภ.) รับผิดชอบการให้บริการไฟฟ้าแก่บ้านเรือนที่อยู่อาศัย และภาคธุรกิจ 2 หน่วยงาน ได้แก่ การไฟฟ้าส่วนภูมิภาคจังหวัดกำแพงเพชร รับผิดชอบพื้นที่ 7 อำเภอ คือ อำเภอเมืองกำแพงเพชร พรานกระต่าย ลานกระบือ ไทรงาม คลองลาน ปางศิลาทอง และโกสัมพีนคร และการไฟฟ้าส่วนภูมิภาคอำเภอขามเฒ่าบุรีรัมย์ รับผิดชอบพื้นที่ 4 อำเภอ คือ อำเภอขามเฒ่าบุรีรัมย์ คลองขลุง ทราทองวัฒนา และบึงสามัคคี โดยให้บริการไฟฟ้ารวม ทั้ง 2 จุดรวมงาน (11 อำเภอ) เท่ากับ 232,211 ราย แยกเป็นที่อยู่อาศัยของประชาชน จำนวน 202,905 ราย และภาคธุรกิจ/ส่วนราชการ 29,306 ราย มีเปอร์เซ็นต์ปริมาณการจ่ายโหลดไฟฟ้ารวม 168.19 เมกกะวัตต์ และยังมีเปอร์เซ็นต์การรองรับการใช้ไฟฟ้าที่จะเพิ่มขึ้นได้อีก 62.62 % หรือ 281.81 เมกกะวัตต์

ตารางที่ 13 การให้บริการไฟฟ้าในพื้นที่จังหวัดกำแพงเพชร ของการไฟฟ้าส่วนภูมิภาค (กฟภ.)

หน่วยงาน/ประเภทการใช้ไฟฟ้า	จำนวน (ราย)	% ปริมาณการจ่ายโหลดไฟฟ้า (เมกกะวัตต์)	% การรองรับการใช้ไฟฟ้าที่จะเพิ่มขึ้น (เมกกะวัตต์)
<b>1. การไฟฟ้าส่วนภูมิภาคจังหวัดกำแพงเพชร</b>			
(1) ที่อยู่อาศัย	142,230	} 115.62 MW.	} 109.38 MW.
(2) กิจการธุรกิจ-ราชการ	20,999		
<b>รวม</b>	<b>163,229</b>	<b>51.39</b>	<b>48.61</b>
<b>2. การไฟฟ้าส่วนภูมิภาคอำเภอขามเฒ่าบุรีรัมย์</b>			
(1) ที่อยู่อาศัย	60,675	} 52.57 MW.	} 172.43 W.
(2) กิจการธุรกิจ-ราชการ	8,307		
<b>รวม</b>	<b>68,982</b>	<b>23.36</b>	<b>76.63</b>
<b>รวม (1+2)</b>			
(1) ที่อยู่อาศัย	202,905	} 168.19 MW.	} 281.81 MW.
(2) กิจการธุรกิจ-ราชการ	29,306		
<b>รวม</b>	<b>232,211</b>	<b>37.38</b>	<b>62.62</b>

ที่มา : การไฟฟ้าส่วนภูมิภาคจังหวัดกำแพงเพชร (ปี 2564)

**การเข้าถึงไฟฟ้า** จากข้อมูลจำนวนผู้ใช้ไฟฟ้าพบว่า ครัวเรือนของจังหวัดกำแพงเพชรที่เข้าถึงไฟฟ้า (การไฟฟ้าส่วนภูมิภาค) ตั้งแต่ปี พ.ศ. 2560 - 2564 มีอัตราเพิ่มขึ้นทุกปี โดยในปี พ.ศ. 2564 มีจำนวน 231,359 ราย จากจำนวนครัวเรือนทั้งหมด 251,482 ครัวเรือน หรือคิดเป็นร้อยละ 92.00 สำหรับสาเหตุที่มีครัวเรือนใช้ไฟฟ้าไม่ครอบคลุมมีหลายประการ เช่น บ้านเช่า หรือหอพักที่มีเลขที่บ้านหลายเลขที่บ้านที่อยู่ในบริเวณเดียวกันแต่ยื่นคำร้องขอใช้ไฟฟ้าเพียง 1 ราย แต่จะแยกมิเตอร์ภายในเอง หรือครัวเรือนอาจจะอยู่ในพื้นที่หวงห้าม เช่น เขตอุทยานแห่งชาติ เขตอุทยานประวัติศาสตร์ เป็นต้น

ตารางที่ 14 ครัวเรือนที่เข้าถึงไฟฟ้า

ข้อมูล	ปี พ.ศ.				
	2560	2561	2562	2563	2564
1. ผู้ใช้ไฟฟ้า (ราย)	216,211	219,034	222,667	226,816	231,359
2. พลังงานไฟฟ้าที่จำหน่ายและใช้ (กิโลวัตต์-ชม.)	998,083,710	1,026,568,078	1,045,231,033	1,046,511,297	1,072,819,575
3. ครัวเรือน	247,080	241,993	244,275	242,831	251,482
<b>ครัวเรือนที่เข้าถึงไฟฟ้า (%)</b>	<b>87.51</b>	<b>90.51</b>	<b>91.15</b>	<b>93.40</b>	<b>92.00</b>
<b>ร้อยละครัวเรือนที่เข้าถึงไฟฟ้าเฉลี่ย 5 ปี (%) = 90.91</b>					

ที่มา : การไฟฟ้าส่วนภูมิภาค/กระทรวงพลังงาน (ปี 2565)

### 3) ประปา

1. ประปาส่วนภูมิภาค พื้นที่การให้บริการของการประปาส่วนภูมิภาค (กปภ.) ในพื้นที่จังหวัดกำแพงเพชรจะครอบคลุม เฉพาะพื้นที่ชุมชนที่มีบ้านเรือนและประชากรหนาแน่น มีผู้รับบริการ จำนวน 35,818 ราย (ปี 2564) จากจำนวนครัวเรือนทั้งหมดของจังหวัดจำนวน 251,482 ครัวเรือน หรือคิดเป็นร้อยละ 14.24 ดังนี้

#### 1.1 การประปาส่วนภูมิภาคสาขากำแพงเพชร ดังนี้

1.1.1 แม่ข่ายกำแพงเพชร มีพื้นที่ให้บริการในเขตชุมชนของอำเภอเมืองกำแพงเพชร อำเภอพรานกระต่าย และเทศบาล/ อบต. มีสถานีผลิตและจ่ายน้ำ ดังนี้

- สถานีผลิตน้ำหนองปลิง แหล่งน้ำดิบแม่น้ำปิง พื้นที่ให้บริการในเขตชุมชนของอำเภอเมืองกำแพงเพชร ได้แก่ เทศบาลเมืองกำแพงเพชร เทศบาลตำบลนครชุม เทศบาลตำบลหนองปลิง

- สถานีผลิตน้ำศูนย์ราชการ แหล่งน้ำดิบแม่น้ำปิง พื้นที่ให้บริการในเขตชุมชนของอำเภอพรานกระต่าย เทศบาลตำบลบ้านพราน อบต.ลำกระต่ายทอง อบต.สระแก้ว เทศบาลตำบลหนองปลิง

- สถานีผลิตน้ำหนองน้ำขาว แหล่งน้ำดิบแม่น้ำปิง พื้นที่ให้บริการในเขตชุมชนของอำเภอเมืองกำแพงเพชร ได้แก่ เทศบาลตำบลปากดง เทศบาลตำบลท่าขุนราม เทศบาลตำบลไตรตรึงษ์ อบต.อ่างทอง และอบต.นครชุม

1.1.2 หน่วยบริการลานกระบือ มีพื้นที่ให้บริการในเขตชุมชนของอำเภอลานกระบือ ได้แก่ เทศบาลตำบลลานกระบือ อบต.จันทิมา และ อบต.โนนพลวง

1.1.3 หน่วยบริการคลองลาน มีพื้นที่ให้บริการในเขตชุมชนของอำเภอกลองลาน ได้แก่ เทศบาลตำบลคลองลานพัฒนา และ อบต.คลองน้ำไหล

1.2 การประปาส่วนภูมิภาคสาขาขามเฒ่าบุรี มีพื้นที่ให้บริการในเขตชุมชนของอำเภอขามเฒ่าบุรี ได้แก่ เทศบาลตำบลขามเฒ่าบุรี เทศบาลตำบลสลกบาตร เทศบาลตำบลท่ามะเขือ และเทศบาลตำบลคลองขลุง ดังนี้

- สถานีผลิตน้ำขามเฒ่าบุรี แหล่งน้ำดิบแม่น้ำปิง พื้นที่ให้บริการในเขตชุมชน ได้แก่ เทศบาลตำบลขามเฒ่าบุรี และเทศบาลตำบลสลกบาตร

- สถานีผลิตน้ำท่ามะเขือ แหล่งน้ำดิบแม่น้ำปิง พื้นที่ให้บริการในเขตชุมชน ได้แก่ เทศบาลตำบลท่ามะเขือ และเทศบาลตำบลคลองขลุง

จำนวนของครัวเรือนของจังหวัดกำแพงเพชร ที่เข้าถึงน้ำประปา (การประปาส่วนภูมิภาค) ในปี พ.ศ. 2564 มีจำนวน 35,818 ราย จากจำนวนครัวเรือนทั้งหมดของจังหวัด จำนวน 251,482 ครัวเรือน หรือคิดเป็นร้อยละ 14.24 แต่ถ้ามหากพิจารณาจากแนวโน้มจำนวนผู้ใช้น้ำประปา ตั้งแต่ปี พ.ศ. 2560 - 2564 แล้ว มีแนวโน้มเพิ่มสูงขึ้นทุกปี ทั้งนี้ นอกจากน้ำประปาของการประปาส่วนภูมิภาคแล้ว ยังมีน้ำประปาที่ผลิตจากระบบประปาหมู่บ้านอีกด้วย การพิจารณาการเข้าถึงน้ำประปาของจังหวัดในส่วนภูมิภาค จึงควรพิจารณาจากครัวเรือนที่ได้รับน้ำประปาหมู่บ้านด้วย

ตารางที่ 15 ครัวเรือนที่เข้าถึงน้ำประปาของการประปาส่วนภูมิภาค

ข้อมูล		ปี พ.ศ.				
		2560	2561	2562	2563	2564
1	ผู้ใช้น้ำ (ราย)	32,704	33,243	33,827	34,938	35,818
2	ปริมาณน้ำผลิตจริง (ลบ.ม.)	9,391,391	9,266,203	9,799,900	10,408,301	10,459,628
3	ปริมาณน้ำขาย (ลบ.ม.)	6,663,734	6,685,506	6,999,966	7,222,193	7,382,149
4	ครัวเรือน	247,080	241,993	244,275	242,831	251,48
ครัวเรือนที่เข้าถึงน้ำประปา (%)		13.24	13.74	13.85	14.39	14.24
ร้อยละครัวเรือนที่เข้าถึงน้ำประปาเฉลี่ย 5 ปี (%) = 13.89						

ที่มา : การประปาส่วนภูมิภาค/สำนักงานสถิติแห่งชาติ (2565)

2. ประปาหมู่บ้าน จังหวัดกำแพงเพชรมีหมู่บ้านที่มีระบบประปาหมู่บ้านใช้แล้ว จำนวน 933 หมู่บ้าน คิดเป็นร้อยละ 98.73 โดยมีระบบประปาหมู่บ้านถึง จำนวน 1,284 แห่ง จากจำนวนหมู่บ้านทั้งหมด 945 หมู่บ้าน และยังมีหมู่บ้านที่ยังไม่มีระบบประปาหมู่บ้านอีกเพียง จำนวน 12 หมู่บ้าน เท่านั้น หรือคิดเป็นร้อยละ 1.3 แต่ทั้งนี้หมู่บ้านที่ยังไม่มีระบบประปาดังกล่าว บางหมู่บ้านก็ใช้ประปาหมู่บ้านร่วมกับหมู่บ้านอื่น หรือระบบประปาภูเขา หรือจากประปาส่วนภูมิภาคจังหวัดตาก รวมทั้งมีบางหมู่บ้านที่ใช้น้ำจากบ่อน้ำตื้น

ตารางที่ 16 การเข้าถึงน้ำประปาของประชาชนในหมู่บ้านในอำเภอต่าง ๆ ของจังหวัดกำแพงเพชร

ที่	อำเภอ	จำนวนหมู่บ้าน	หมู่บ้านที่มีประปาหมู่บ้าน			หมู่บ้านที่ยังไม่มีประปาหมู่บ้าน
			จำนวนหมู่บ้าน		จำนวนประปา (แห่ง)	
			จำนวน (หมู่บ้าน)	ร้อยละ		
1	เมืองกำแพงเพชร	210	207	98.75	289	3
2	ขาณุวรลักษบุรี	147	147	100	216	-
3	ไทรงาม	73	73	100	89	-
4	ทรายทองวัฒนา	38	38	100	48	-
5	บึงสามัคคี	45	45	100	58	-
6	พรานกระต่าย	111	105	94.59	125	6
7	ลานกระบือ	71	71	100	127	-
8	ปางศิลาทอง	42	42	100	86	-
9	คลองลาน	67	64	95.52	95	3
10	คลองขลุง	98	98	100	110	-
11	โกสัมพีนคร	43	43	100	41	-
รวม		945	933	98.73	1,284	12

ที่มา : สำนักงานส่งเสริมการปกครองท้องถิ่นจังหวัดกำแพงเพชร

#### 4) การเข้าถึงอินเทอร์เน็ต

จังหวัดกำแพงเพชร มีประชากรที่ใช้อินเทอร์เน็ตในปี พ.ศ.2558 - พ.ศ. 2562 มีอัตราเพิ่มขึ้นอย่างต่อเนื่อง เฉลี่ยเพิ่มร้อยละ 42.99 โดยในปี พ.ศ.2562 มีผู้ใช้อินเทอร์เน็ต จำนวน 384,960 คน จากจำนวนประชากร 725,867 คน หรือคิดเป็น ร้อยละ 53.03 อย่างไรก็ตาม การเข้าถึงอินเทอร์เน็ตของประชาชนในจังหวัดยังต่ำกว่าค่ากลางประเทศซึ่งเท่ากับร้อยละ 60.75 จังหวัดจึงควรเร่งดำเนินการพัฒนาระบบเครือข่ายอินเทอร์เน็ตให้ครอบคลุม ทัวถึง และสะดวก รวดเร็วต่อการใช้งานเพื่อให้เป็นแหล่งแลกเปลี่ยนความรู้ ประสบการณ์ การศึกษา และต่อยอดสู่การทำตลาดออนไลน์อย่างมีประสิทธิภาพ

ตารางที่ 17 ประชากรที่เข้าถึงอินเทอร์เน็ต

ข้อมูล	ปี				
	2559	2560	2561	2562	2563
1. ผู้ใช้อินเทอร์เน็ต (คน)	299,057	325,323	339,249	384,960	478,068
2. จำนวนประชากร (คน)	729,542	729,133	727,807	725,867	714,188
ประชากรที่เข้าถึงอินเทอร์เน็ต (%)	40.99	44.62	46.61	53.03	66.94
ร้อยละประชากรที่เข้าถึงอินเทอร์เน็ตเฉลี่ย 5 ปี (%) = 42.99					

ที่มา : สำนักงานสถิติแห่งชาติ (ปี 2565)

## 11. ข้อมูลด้านเศรษฐกิจของจังหวัดกำแพงเพชร

1) **ผลิตภัณฑ์มวลรวมจังหวัด (GPP) ณ ราคาประจำปี : ปี 2565** เท่ากับ 127,973 ล้านบาท มีผลิตภัณฑ์มวลรวมต่อประชากร (รายได้ต่อประชากร) เท่ากับ 164,014 บาท/คน/ปี โครงสร้างการผลิตหลักของจังหวัดมาจากภาคอุตสาหกรรม มีมูลค่า 66,040 ล้านบาท คิดเป็น 51.60% รองลงมา ได้แก่ ภาคบริการ มีมูลค่า 38,758 ล้านบาท คิดเป็น 30.29% และภาคเกษตรกรรม มีมูลค่า 23,176 ล้านบาท คิดเป็น 18.11%

ตารางที่ 18 ผลิตภัณฑ์มวลรวมจังหวัด (GPP) ณ ราคาประจำปี : ปี 2565

ผลิตภัณฑ์มวลรวมจังหวัด (GPP) ณ ราคาประจำปี : ปี 2565

### GROSS PROVINCIAL PRODUCT AT CURRENT MARKET PRICES

จังหวัดกำแพงเพชร (KAM PHAENG PHET)	หน่วย : ล้านบาท
	2565
<b>ภาคเกษตรกรรม (Agriculture)</b>	<b>23,176</b>
เกษตรกรรม การป่าไม้และการประมง (Agriculture, Forestry and Fishing)	23,176
<b>นอกภาคเกษตรกรรม (Non - Agriculture)</b>	<b>104,798</b>
<b>ภาคอุตสาหกรรม (Industrial)</b>	<b>66,040</b>
การทำเหมืองแร่และเหมืองหิน (Mining and Quarrying)	29,169
อุตสาหกรรม (Manufacturing)	35,109
การไฟฟ้า ก๊าซ และการประปา (Electricity, gas and water supply)	1,089
การจัดหาน้ำ การจัดการน้ำเสียและของเสียรวมถึงกิจกรรมที่เกี่ยวข้อง (Water Supply; Sewerage, Waste Management and Remediation Activities)	672
<b>ภาคบริการ (Services)</b>	<b>38,758</b>
การก่อสร้าง (Construction)	3,030
การขายส่ง การขายปลีก การซ่อมแซม ยานยนต์ จักรยานยนต์ ของใช้ส่วนบุคคล และของใช้ในครัวเรือน (Wholesale and Retail Trade; Repair of Motor Vehicles and Motorcycles)	13,854
การขนส่ง และสถานที่เก็บสินค้าและการคมนาคม (Transportation and Storage)	1,376
ที่พักแรมและบริการด้านอาหาร (Accommodation and Food Service Activities)	332
ข้อมูลข่าวสารและการสื่อสาร (Information and Communication)	470
กิจกรรมทางการเงินและการประกันภัย (Financial and Insurance Activities)	4,458
กิจกรรมเกี่ยวกับอสังหาริมทรัพย์ (Real Estate Activities)	3,198
กิจกรรมวิชาชีพ วิทยาศาสตร์และกิจการทางวิชาการ (Professional, Scientific and Technical Activities)	6
กิจกรรมการบริหารและบริการสนับสนุน (Administrative and Support Service Activities)	145
การบริหารราชการ การป้องกันประเทศและการประกันสังคมภาคบังคับ (Public Administration and Defence; Compulsory Social Security)	2,193
การศึกษา (Education)	6,934
กิจกรรมด้านสุขภาพและงานสังคมสงเคราะห์ (Human Health and Social Work Activities)	1,785
ศิลปะ ความบันเทิงและนันทนาการ (Arts, Entertainment and Recreation)	324
กิจกรรมการบริการด้านอื่นๆ (Other Service Activities)	653
<b>Gross provincial product (GPP)</b>	<b>127,973</b>
<b>GPP Per capita (Baht)</b>	<b>164,014</b>
<b>Population (1,000 persons)</b>	<b>780</b>

ที่มา : สำนักงานสภาพัฒนาการเศรษฐกิจและสังคมแห่งชาติ

**โครงสร้างเศรษฐกิจจังหวัดกำแพงเพชร** เมื่อพิจารณาจากผลิตภัณฑ์มวลรวมจังหวัด ปี 2565 ณ ราคาประจำปี (Gross Provincial Product at current market price) เท่ากับ 127,973 ล้านบาท ผลิตภัณฑ์มวลรวมต่อประชากร (รายได้ต่อประชากร) เท่ากับ 164,014 บาท/คน/ปี โครงสร้างการผลิตหลักของจังหวัดมาจากภาคอุตสาหกรรม มีมูลค่า 66,040 ล้านบาท คิดเป็น 51.60% รองลงมา ได้แก่ ภาคบริการ มีมูลค่า 38,758 ล้านบาท คิดเป็น 30.29% และภาคเกษตรกรรม มีมูลค่า 23,176 ล้านบาท คิดเป็น 18.11%

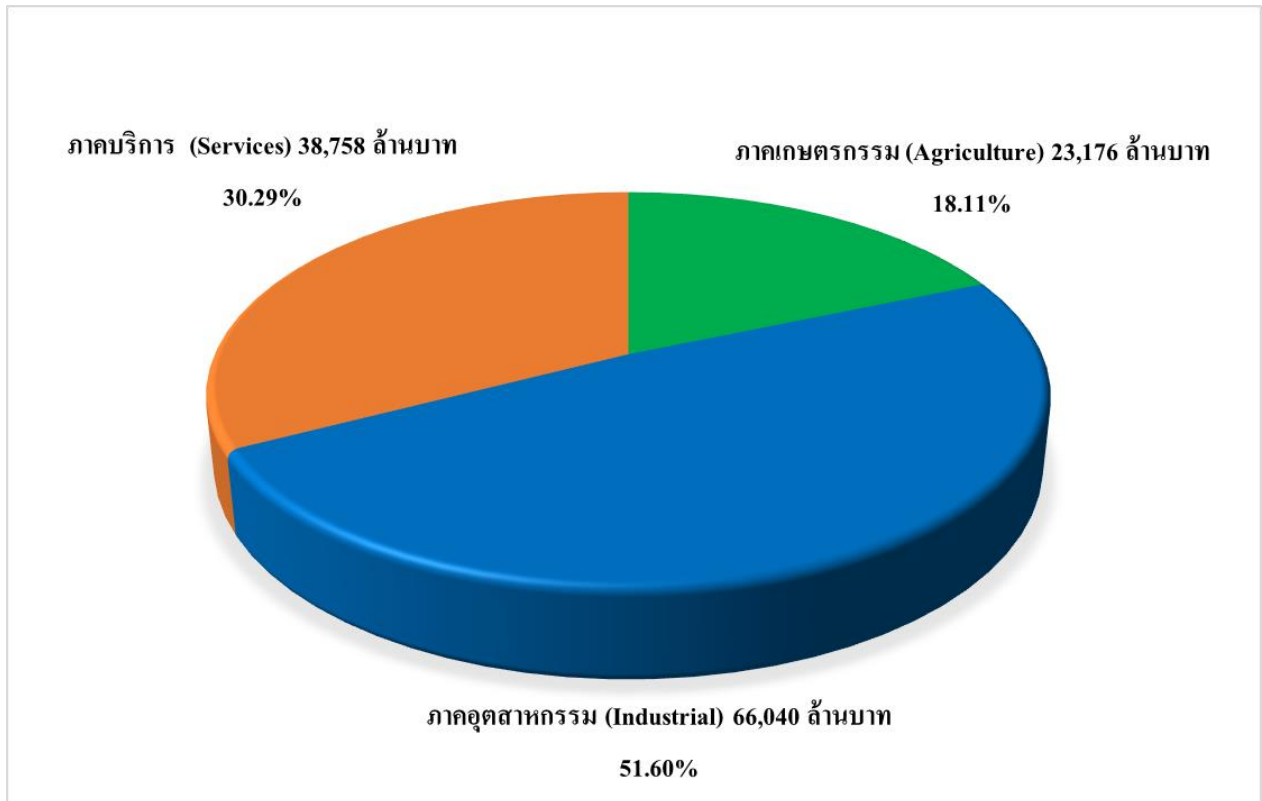

กราฟแสดงสัดส่วนโครงสร้างเศรษฐกิจจังหวัดกำแพงเพชร ปี 2565

ในปี 2565 จังหวัดกำแพงเพชร ผลิตภัณฑ์มวลรวมจังหวัด Gross provincial product (GPP) เท่ากับ 127,973 ล้านบาท ซึ่งเพิ่มขึ้นจากปี 2564 จำนวน 15,988 ล้านบาท หรือขยายตัวร้อยละ 14.27 และผลิตภัณฑ์มวลรวมจังหวัดเฉลี่ยต่อหัว (GPP Per capita) เท่ากับ 164,014 บาท/คน/ปี ซึ่งเพิ่มขึ้นจากปี 2564 จำนวน 20,566 บาท หรือขยายตัวร้อยละ 14.33

**ตารางที่ 19** แสดงมูลค่าผลิตภัณฑ์มวลรวมจังหวัดต่อหัวของจังหวัดกำแพงเพชร ปี 2558 – 2565

ปี	2558	2559	2560	2561	2562	2563	2564	2565
Gross provincial product (GPP) (ล้านบาท)	102,137	107,725	110,825	118,500	119,501	104,934	111,985	127,973
GPP Per capita (บาท)	129,833	137,289	141,603	151,802	153,044	134,385	143,448	164,014

ที่มา : สำนักงานคณะกรรมการพัฒนาการเศรษฐกิจและสังคมแห่งชาติ (เมษายน 2567)

## 2) รายงานประมาณการเศรษฐกิจจังหวัดกำแพงเพชร ปี 2566 และการคาดการณ์ ปี 2567

“เศรษฐกิจจังหวัดกำแพงเพชร ปี2566 คาดว่าจะขยายตัวร้อยละ 3.7 จากภาคบริการ โดยสะท้อนกับปริมาณนักท่องเที่ยวที่เพิ่มขึ้น จากการจัดกิจกรรมกระตุ้นเศรษฐกิจและการใช้จ่ายใช้สอยของประชาชน มีความคล่องตัวมากขึ้น จากการขับเคลื่อนนโยบายของรัฐบาลโครงการลงทะเบียนเพื่อสวัสดิการแห่งรัฐ ปี 2565 สำหรับแนวโน้มเศรษฐกิจปี 2567 คาดว่าจะขยายตัวร้อยละ 1.8 จากการการบริโภคภาคเอกชน ที่รัฐบาลมีนโยบายกระตุ้นเศรษฐกิจให้กับประชาชนได้ครอบคลุมมากยิ่งขึ้น”

สำนักงานคลังจังหวัดกำแพงเพชรได้ดำเนินการรวบรวมข้อมูลสอบถามและแลกเปลี่ยนความคิดเห็นจากผู้เชี่ยวชาญด้านเศรษฐกิจและผู้ประกอบการธุรกิจที่สำคัญของจังหวัดตามเครื่องชี้เศรษฐกิจจังหวัดในแต่ละด้านและประมวลผลสรุปดัชนีเศรษฐกิจจังหวัดกำแพงเพชรปี2566 คาดว่าจะขยายตัวร้อยละ 3.7 (ช่วงคาดการณ์ที่ ร้อยละ 3.3 ถึง 4.3) ขยายตัวจากปีที่ผ่านมา และจากการประมาณการครั้งก่อนที่คาดว่าจะขยายตัวร้อยละ 3.5 ด้านอุปทาน (การผลิต) ในปี 2566 คาดว่าจะขยายตัวร้อยละ 2.0 (ช่วงคาดการณ์ที่ร้อยละ 1.5 ถึง 2.5) ขยายตัวจากปีที่ผ่านมา แต่ชะลอตัวจากการประมาณการครั้งก่อนที่คาดว่าจะขยายตัวร้อยละ 3.3 เนื่องจากภาคบริการ คาดว่าจะขยายตัวร้อยละ 10.0 (ช่วงคาดการณ์ที่ร้อยละ 9.5 ถึง 10.5) ขยายตัวจากปีที่ผ่านมาและจากการประมาณการครั้งก่อนที่คาดว่าจะขยายตัวร้อยละ 7.8 โดยมีการจัดเก็บรายได้จากค่าเช่าอสังหาริมทรัพย์ที่เพิ่มขึ้น เป็นผลจากกรรมธนากรมีนโยบายการปรับอัตราค่าเช่าทุก 3 ปีซึ่งในการปรับครั้งนี้ตรงกับปีงบประมาณ พ.ศ. 2566 และครบอายุการต่อสัญญาเช่า 5 ปี ประกอบกับการเกิดค่าตอบแทนการใช้ประโยชน์อาคารได้เพิ่มขึ้น อีกทั้งคณะรัฐมนตรีให้ความเห็นชอบการเปิดประมูลขายที่ราชพัสดุที่ตกเป็นของแผ่นดินตามคำพิพากษาของศาลผ่านระบบประมูลขายที่ราชพัสดุ (แปลงยึดทรัพย์) ประกอบกับผู้ได้รับสิทธิสวัสดิการแห่งรัฐ ปี2565 เริ่มใช้สิทธิในการซื้อสินค้าอุปโภคบริโภคด้วยบัตรประชาชนผ่านร้านค้าธงฟ้าประชารัฐ ภาคเกษตรกรรม คาดว่าจะขยายตัวร้อยละ 0.3 (ช่วงคาดการณ์ที่ร้อยละ -0.8 ถึง 0.8) ชะลอตัวจากปีที่ผ่านมา แต่ปรับตัวดีขึ้นจากประมาณการครั้งก่อนที่คาดว่าจะขยายตัวร้อยละ 0.2เนื่องจากเกษตรกรมีการปรับเปลี่ยนวิธีการเพาะปลูกโดยการนำเทคโนโลยีเข้ามาใช้ในกระบวนการเพาะปลูก ทำให้ผลผลิตมีปริมาณและคุณภาพสูงขึ้น ส่งผลให้ราคาผลผลิตทางการเกษตรมีแนวโน้มสูงขึ้น อย่างต่อเนื่องภาคอุตสาหกรรม คาดว่าจะหดตัว ร้อยละ -3.0 (ช่วงคาดการณ์ที่ร้อยละ -3.5 ถึง -2.5) หดตัวต่อเนื่องจากปีที่ผ่านมา และจากการประมาณการครั้งก่อนที่คาดว่าจะขยายตัวร้อยละ 1.6 เป็นผลจากปริมาณการผลิตเปียร์ลดลง ตามการปรับเปลี่ยนพฤติกรรมเครื่องตีมีแอลกอฮอล์ของผู้บริโภค ตามการแข่งขันที่สูงขึ้นในตลาดเครื่องตีมีแอลกอฮอล์ ผู้บริโภคจึงมีทางเลือกในการตีมีแอลกอฮอล์หลากหลายมากขึ้น ทำให้ปริมาณการผลิตเปียร์มีแนวโน้มที่จะลดลง ด้านอุปสงค์ (การใช้จ่าย) ในปี 2566 คาดว่าจะขยายตัว ร้อยละ 7.7 (ช่วงคาดการณ์ที่ร้อยละ 7.2ถึง 8.2)ขยายตัวจากปีที่ผ่านมา และจากการประมาณการครั้งก่อนที่คาดว่าจะขยายตัวร้อยละ 5.9 จากการบริโภคภาคเอกชน คาดว่าจะขยายตัวร้อยละ 6.5 (ช่วงคาดการณ์ที่ ร้อยละ 6.0 ถึง 7.0) ขยายตัวจาก ปีที่ผ่านมา และจากประมาณการครั้งก่อนที่คาดว่าจะขยายตัวร้อยละ 1.8 โดยสะท้อนจากภาษีมูลค่าเพิ่มหมวดค้าส่ง ค่าปลีกที่ขยายตัวขึ้น ตามกำลังซื้อของประชาชนที่เริ่มกลับมาฟื้นตัว และการจัดกิจกรรมกระตุ้นเศรษฐกิจของจังหวัด การใช้จ่ายของภาครัฐ คาดว่าจะขยายตัวร้อยละ 4.1 (ช่วงคาดการณ์ที่ร้อยละ 3.6 ถึง 4.6) ขยายตัวจากปีที่ผ่านมา และจากการประมาณการครั้งก่อน ที่คาดว่าจะขยายตัวร้อยละ 3.2เนื่องจากภาครัฐเร่งรัดติดตามผู้รับจ้างให้ดำเนินงานและเบิกจ่ายเงินให้เป็นไปตามแผน ในขณะที่รัฐบาลมีการลงทุนในโครงการขนาดใหญ่และโครงสร้างพื้นฐานอย่างต่อเนื่อง เพื่อรองรับการกลับมาดำเนินกิจกรรมทางเศรษฐกิจในระดับประเทศการลงทุนภาคเอกชน คาดว่าจะขยายตัวร้อยละ 2.9 (ช่วงคาดการณ์ที่ร้อยละ 2.4 ถึง 3.4) ชะลอตัวจากปีที่ผ่านมาและจากประมาณการครั้งก่อนที่คาดว่าจะขยายตัวร้อยละ 2.3 จากการที่ผู้ประกอบการสามารถกลับมาดำเนินกิจกรรมทางเศรษฐกิจได้ตามปกติตามการฟื้นตัวของเศรษฐกิจภายในจังหวัด ผู้ประกอบการจึงมีความต้องการเงินทุนในการขยายและเสริมสภาพคล่องในกิจการเพื่อรองรับการฟื้นตัวทางเศรษฐกิจ อีกทั้งรัฐบาลมีการมุ่งเน้นสนับสนุนสินเชื่อสำหรับธุรกิจประเภท BCG เพื่อเน้นสร้างสมดุลให้เศรษฐกิจเติบโต ควบคู่ไปกับการใส่ใจดูแลสังคม และลดผลกระทบ ด้านสิ่งแวดล้อม รายได้เกษตรกร ในปี 2566 คาดว่าจะขยายตัวร้อยละ 9.2 (ช่วงคาดการณ์ที่ร้อยละ 8.7 ถึง 9.7) จากราคาผลผลิตทางการเกษตรที่อยู่ในเกณฑ์ดีอย่างไรก็ดียังคงต้องเฝ้าระวังประเด็นเรื่องต้นทุนการผลิตของเกษตรกรที่สูงขึ้นและภัยพิบัติทางธรรมชาติ

ตารางที่ 20 สรุปภาพรวมเศรษฐกิจของจังหวัดกำแพงเพชร ปี 2566 และแนวโน้ม ปี 2567

E = Estimate : การประมาณการ

F = Forecast : การพยากรณ์

เครื่องชี้วัดเศรษฐกิจ	หน่วย	ปี 2565 <sup>E</sup>	ปี 2566 <sup>F</sup>	ปี 2567 <sup>F</sup>		
			Consensus	Min	Consensus	Max
การขยายตัวเศรษฐกิจ						
ผลิตภัณฑ์มวลรวมจังหวัด ณ ราคาปีปัจจุบัน	ล้านบาท	117,093	121,410	123,123	124,338	125,552
	%yoy	5.6	3.7	1.4	2.4	3.4
ผลิตภัณฑ์มวลรวมจังหวัด ณ ราคาปีฐาน (CVM)	ล้านบาท	61,578	63,861	64,704	65,023	65,706
	%yoy	-2.7	3.7	1.3	1.8	2.3
ประชากรในจังหวัด	คน	780,260	779,622	779,622	779,622	779,622
	%yoy	-0.1	-0.1	0.0	0.0	0.0
ผลิตภัณฑ์มวลรวมจังหวัดต่อหัว	บาท/คน/ปี	150,070	155,730	157,927	159,484	161,042
	%yoy	5.7	3.8	1.4	2.4	3.4
ดัชนีปริมาณผลผลิตภาคเกษตร(API)	%yoy	-10.5	0.3	-7.1	-6.6	-6.1
ดัชนีปริมาณผลผลิตภาคอุตสาหกรรม(IPI)	%yoy	-6.6	-3.0	-0.6	-0.1	0.4
ดัชนีปริมาณผลผลิตภาคบริการ (SI)	%yoy	-0.8	10.0	0.2	0.7	1.2
ดัชนีการบริโภคภาคเอกชน (Cp)	%yoy	-2.1	6.5	3.9	4.4	4.9
ดัชนีการลงทุนภาคเอกชน (Ip)	%yoy	5.4	2.9	3.7	4.2	4.7
ดัชนีการใช้จ่ายภาครัฐบาล (G)	%yoy	-5.5	4.1	2.7	3.2	3.7
ดัชนีรายได้เกษตรกร (Farm Income)	%yoy	0.6	9.2	3.2	4.2	5.3
อัตราเงินเฟ้อ (inflation Rate)	%yoy	5.8	2.6	0.2	0.7	1.2
การจ้างงาน (Employment)	คน	410,592.0	409,469	403,276	400,944	398,612
	yoy	1,010.0	-5,270.0	-6,192.9	-8,524.8	-10,856.7

ที่มา: สำนักงานคลังจังหวัดกำแพงเพชร ปรับปรุงล่าสุด : 31 ธันวาคม 2566

การคาดการณ์เศรษฐกิจจังหวัดกำแพงเพชร ปี 2567 คาดว่าจะขยายตัวร้อยละ 1.8 (ช่วงคาดการณ์ที่ร้อยละ 1.3 ถึง 2.3) จากด้านอุปทาน (การผลิต) คาดว่าจะขยายตัวร้อยละ 7.3 (ช่วงคาดการณ์ที่ร้อยละ 6.8 ถึง 7.8) จากนโยบายกระตุ้นเศรษฐกิจของรัฐบาล ที่คาดว่าจะช่วยให้ประชาชนมีกำลังซื้อสินค้าและบริการที่เพิ่มขึ้น ประกอบกับการปรับขึ้นค่าแรงขั้นต่ำและเงินเดือนข้าราชการ ซึ่งส่งผลให้ภาษีมูลค่าเพิ่มหมวดค่าส่งค่าปลีกขยายตัวขึ้น ตามยอดขายธุรกิจค้าส่งค้าปลีกที่มีแนวโน้ม ที่จะขยายตัวขึ้น สำหรับด้านอุปสงค์ (การใช้จ่าย) คาดว่าจะหดตัวร้อยละ -1.4 (ช่วงคาดการณ์ที่ร้อยละ -1.9 ถึง -0.9) จากภาคเกษตรกรรม จากการเกิดปรากฏการณ์เอลนีโญ ทำให้เกิดภาวะแห้งแล้งและปัญหาฝนทิ้งช่วง ทำให้ปริมาณน้ำ ไม่เพียงพอต่อการเพาะปลูก ประกอบกับภาครัฐขอความร่วมมือในการงดเพาะปลูกข้าวนาปีต่อเนื่องหลังการเก็บเกี่ยว ส่งผลให้ผลผลิตทางการเกษตร มีแนวโน้มลดลง แม้ราคาสินค้าเกษตรจะอยู่ในเกณฑ์ที่ดีก็ตาม



### ปัจจัยสนับสนุนที่ส่งผลต่อเศรษฐกิจของจังหวัดกำแพงเพชร ในปี 2567

1. จังหวัดกำแพงเพชร เป็นแหล่งผลิตพืชเศรษฐกิจที่สำคัญของประเทศ เนื่องจากมีสภาพพื้นที่สภาพดิน และแหล่งน้ำที่มีศักยภาพด้านการเกษตร มีแม่น้ำปิงไหลผ่านหลายอำเภอเป็นระยะทางยาว 104 กิโลเมตร สามารถทำการเกษตรได้ดี

2. มีศักยภาพด้านพลังงานทดแทน ได้แก่ พลังงานชีวมวล พลังงานแสงอาทิตย์ พลังงานจากเอทานอล แก๊สชีวภาพและมีการนำขยะมาพัฒนาใช้เป็นพลังงาน

3. ด้านการลงทุน จังหวัดกำแพงเพชรมีแหล่งทรัพยากรธรรมชาติที่สมบูรณ์และเพียงพอต่อการผลิต รวมถึงค่าจ้างแรงงานขั้นต่ำที่อยู่ในอัตราที่ไม่สูงมาก จึงเป็นปัจจัยสนับสนุนให้เกิดการลงทุนในพื้นที่ และมีโรงงานอุตสาหกรรมขนาดใหญ่ที่มีความพร้อมของเครื่องมือเครื่องจักรและมีศักยภาพในการผลิตเลือกมาตั้งฐานการผลิต ได้แก่ โรงงานน้ำตาล จำนวน 3 แห่ง โรงงานเบียร์ไทย (1991) จำกัด มหาชน หรือโรงงานเบียร์ช้าง และโรงงานอายิโนะโมะโต๊ะ (ประเทศไทย) จำกัด

4. ด้านการท่องเที่ยว มีแหล่งท่องเที่ยวโบราณสถานที่สำคัญทางประวัติศาสตร์ ได้แก่ อุทยานประวัติศาสตร์กำแพงเพชร ซึ่งได้รับการพิจารณาคัดเลือกขึ้นทะเบียนเป็นมรดกโลก มีอุทยานแห่งชาติ จำนวน 3 แห่ง ได้แก่ อุทยานแห่งชาติแม่วงก์ อุทยานแห่งชาติคลองลาน และอุทยานแห่งชาติคลองวังเจ้า

5. ด้านนโยบายของรัฐ มาตรการกระตุ้นเศรษฐกิจต่างๆ ของรัฐบาลที่จะอัดฉีดเม็ดเงินเข้าสู่ระบบเศรษฐกิจ ในอนาคตหลังจากที่มีการจัดตั้งรัฐบาลสำเร็จ

### ปัจจัยเสี่ยงทางเศรษฐกิจในปี 2567 ของจังหวัดกำแพงเพชรที่ต้องติดตามอย่างต่อเนื่อง

1. ความเสี่ยงจากภัยธรรมชาติ ที่มีแนวโน้มรุนแรงมากขึ้นทุกๆ ปี และไม่อาจคาดการณ์ล่วงหน้าได้ทั้งปัญหาภัยแล้งและอุทกภัย โดยเฉพาะจากการคาดการณ์เรื่องปริมาณน้ำฝนที่ยังไม่ปกติ และรายได้เกษตรกรซึ่งเป็นภาคเศรษฐกิจหลักของจังหวัด จะส่งผลกระทบต่อเนื่องไปยังอุตสาหกรรมที่เกี่ยวข้องกับภาคเกษตรและส่งผลต่อการทำเกษตรกรรม รวมถึงโรคระบาดต่าง ๆ ทั้งในคนและสัตว์เลี้ยง

2. ราคาสินค้าเกษตร มีความผันผวน และประสิทธิภาพการผลิตสินค้าเกษตรที่ลดลงส่งผลต่อรายได้ภาคเกษตร ที่ลดลง ทำให้เกิดหนี้สินครัวเรือนมีแนวโน้มเพิ่มขึ้น

3. ความเสี่ยงด้านต้นทุนการผลิตที่เพิ่มขึ้น ต้นทุนการผลิต เช่น ค่าปุ๋ย ค่ายา ค่าจ้างแรงงาน ปัจจัยทุนของเกษตรกร และราคาสินค้าอุปโภคบริโภคที่เพิ่มสูงขึ้น

4. ภาวะเงินเฟ้อ ที่อาจเร่งตัวขึ้นได้อีกครั้ง และอาจส่งผลกระทบต่อค่าครองชีพของประชาชนและต้นทุนในการประกอบธุรกิจ

#### 5. ด้านต่างประเทศ

5.1 ปัญหาเศรษฐกิจโลกที่ชะลอตัวซึ่งจะส่งผลกระทบต่อการค้าโลกและการส่งออกของประเทศไทย

5.2 ความยืดหยุ่นของสถานการณ์ความขัดแย้งระหว่างรัสเซียและยูเครนที่ส่งผลกระทบต่อราคาพลังงาน เช่น ราคาน้ำมันดิบ และราคาก๊าซธรรมชาติ

3) **รายได้เฉลี่ยของประชากร** ข้อมูลจากสำนักงานสถิติจังหวัดกำแพงเพชร รายงานข้อมูลรายได้เฉลี่ยต่อเดือนต่อครัวเรือนที่จัดเก็บล่าสุด ณ ปี 2564 พบว่า ครัวเรือนในจังหวัดกำแพงเพชร มีรายได้โดยเฉลี่ยต่อเดือน เท่ากับ 20,941.00 บาท/เดือน/ครัวเรือน

ตารางที่ 21 รายได้โดยเฉลี่ยต่อเดือนต่อครัวเรือน ปี 2545 – 2564

จังหวัด	ปี พ.ศ.	รายได้โดยเฉลี่ยครัวเรือน (บาท/เดือน/ครัวเรือน)
กำแพงเพชร	2545	12,583.02
	2547	12,776.33
	2549	15,337.00
	2550	15,559.00
	2552	18,115.32
	2554	18,671.90
	2556	22,082.60
	2558	20,140.20
	2560	18,770.80
	2562	19,264.31
	2564	20,941.00

หมายเหตุ: รายได้ของครัวเรือน มีการเก็บรวบรวมข้อมูลเฉพาะปีเลขคู่เท่านั้น

ที่มา : สำนักงานสถิติจังหวัดกำแพงเพชร

**อัตราการเปลี่ยนแปลงของรายได้เฉลี่ยของครัวเรือน** รายได้เฉลี่ยของครัวเรือนจังหวัดกำแพงเพชร ระหว่างปี พ.ศ. 2556 – 2564 มีการเติบโตเพิ่มขึ้นอย่างต่อเนื่องทุกปี เฉลี่ยเพิ่มขึ้นร้อยละ 2.80 ซึ่งในปี 2564 มีอัตราการเปลี่ยนแปลงเพิ่มขึ้นสูงสุด เฉลี่ยร้อยละ 8.71

ตารางที่ 22 อัตราการเปลี่ยนแปลงของรายได้เฉลี่ยของครัวเรือน ปี 2556 – 2564

ข้อมูล	ปี				
	2556	2558	2560	2562	2564
รายได้เฉลี่ยของครัวเรือน (บาท)	22,083	20,140	18,770	19,264	20,941
อัตราการเปลี่ยนแปลง (%)	+18.27	-8.80	-6.80	+2.63	+8.71
<b>อัตราการเปลี่ยนแปลงเฉลี่ย (%) +2.80</b>					

ที่มา : สำนักงานสถิติแห่งชาติ (2564)

## 12. ด้านพาณิชย์กรรม

ธุรกิจนิติบุคคลของจังหวัดกำแพงเพชร ได้แก่ บริษัทจำกัด ห้างหุ้นส่วนจำกัด และห้างหุ้นส่วนสามัญนิติบุคคล ในปี 2560 มีจำนวนทั้งสิ้น 1,849 ราย ปี 2561 จำนวน 1,975 ราย ปี 2562 จำนวน 2,085 ราย ปี 2563 จำนวน 2,215 ราย ปี 2564 จำนวน 2,366 ราย รวม 5 ปี ขยายตัวเพิ่มขึ้นเฉลี่ย 7.6%

ตารางที่ 23 ธุรกิจนิติบุคคล

รายการ	ปี 2560 (ราย)	ปี 2561 (ราย)	ปี 2562 (ราย)	ปี 2563 (ราย)	ปี 2564 (ราย)
ห้างหุ้นส่วนสามัญนิติบุคคล	-	1	1	1	5
ห้างหุ้นส่วนจำกัด	1,226	1,288	1,342	1,407	1,516
บริษัทจำกัด	623	686	742	807	845
<b>รวม</b>	<b>1,849</b>	<b>1,975</b>	<b>2,085</b>	<b>2,215</b>	<b>2,366</b>
<b>อัตราการขยายตัว (%)</b>	<b>+12.7%</b>	<b>+6.8%</b>	<b>+5.6%</b>	<b>+6.2%</b>	<b>+6.8%</b>
<b>อัตราการขยายตัว เฉลี่ย 5 ปี = +7.6 %</b>					

ที่มา : สำนักงานพาณิชย์จังหวัดกำแพงเพชร (ปี 2564)

ตารางที่ 24 นิติบุคคลจดทะเบียนตั้งใหม่และเลิก ประจำปี 2563

รายการ	จัดตั้งใหม่ (ราย)	จดยกเลิก (ราย)
ห้างหุ้นส่วนสามัญนิติบุคคล	-	-
ห้างหุ้นส่วนจำกัด	144	44
บริษัทจำกัด	87	23
<b>รวม</b>	<b>231</b>	<b>67</b>

ที่มา : สำนักงานพาณิชย์จังหวัดกำแพงเพชร

ตารางที่ 25 การเงิน/การธนาคาร

รายการ	จำนวน (แห่ง)
<b>1.รัฐวิสาหกิจ</b>	<b>36</b>
1.1 ธนาคารกรุงไทย จำกัด (มหาชน)	8
1.2 ธนาคารออมสิน	9
1.3 ธนาคารอาคารสงเคราะห์	1
1.4 ธนาคารเพื่อการเกษตรและสหกรณ์การเกษตร	18
1.5 ธนาคารพัฒนาวิสาหกิจขนาดกลางและขนาดย่อมแห่งประเทศไทย	1
<b>2.เอกชน</b>	<b>17</b>
2.1 ธนาคารกรุงเทพ จำกัด (มหาชน)	5
2.2 ธนาคารกสิกรไทย จำกัด (มหาชน)	4
2.3 ธนาคารทหารไทย จำกัด (มหาชน)	1
2.4 ธนาคารไทยพาณิชย์ จำกัด (มหาชน)	3
2.5 ธนาคารกรุงศรีอยุธยา จำกัด (มหาชน)	2
2.6 ธนาคารธนชาติ จำกัด (มหาชน)	2
<b>รวม</b>	<b>53</b>

ที่มา : สำนักงานคลังจังหวัดกำแพงเพชร

### 13. ด้านอุตสาหกรรม

ในปี พ.ศ. 2564 จังหวัดมีโรงงานอุตสาหกรรมรวมจำนวน 615 แห่ง เงินลงทุนรวม 38,530.29 ล้านบาท จำนวนแรงงานรวม 8,837 คน กำลังเครื่องจักรรวม 2,348,017.92 แรงม้า ส่วนใหญ่เป็นโรงงานผลิตภัณฑ์จากพืช จำนวน 242 โรงงาน คิดเป็นสัดส่วน ร้อยละ 39.35 ของจำนวนอุตสาหกรรมทั้งหมด 615 แห่ง มูลค่าการลงทุนโรงงานแปรรูปพืชเศรษฐกิจหลัก 3 ประเภท ได้แก่ ข้าว มันสำปะหลัง อ้อย ในจังหวัดกำแพงเพชรมีมูลค่าการลงทุน 17,851,529,739 บาท

โรงงานอุตสาหกรรมจังหวัดกำแพงเพชรแบ่งได้ 3 จำพวก ดังนี้

- โรงงานจำพวก 1 หมายถึง โรงงานประเภท ชนิด และขนาดที่สามารถประกอบกิจการโรงงานได้ทันที ตามความประสงค์ของผู้ประกอบกิจการโรงงาน โรงงานที่มีแรงม้ารวมของเครื่องจักรต่ำกว่า 50 แรงม้า และ/หรือ มีจำนวนคนงานต่ำกว่า 50 คน แต่ต้องปฏิบัติตามหลักเกณฑ์ที่กำหนดในกฎกระทรวงและประกาศกระทรวง

- โรงงานจำพวก 2 หมายถึง โรงงานประเภท ชนิด และขนาดที่เมื่อประกอบกิจการโรงงานต้องแจ้งให้ผู้อนุญาตทราบก่อน โรงงานที่มีแรงม้ารวมของเครื่องจักรตั้งแต่ 50 แรงม้าแต่ไม่เกิน 74 แรงม้าและ/หรือมีจำนวนคนงาน 50-74 คน

- โรงงานจำพวก 3 หมายถึง โรงงานประเภท ชนิด และขนาดที่การตั้งโรงงานจะต้องได้รับใบอนุญาตก่อนจึงจะดำเนินการได้ โรงงานที่มีแรงม้ารวมของเครื่องจักรตั้งแต่ 75 แรงม้าขึ้นไป และ/หรือ มีจำนวนคนงานตั้งแต่ 75 คนขึ้นไป หรือเป็นโรงงานที่มีมลภาวะ

หมายเหตุ : ปัจจุบัน มีการถ่ายโอนโรงงานจำพวกที่ 1 และโรงงานจำพวกที่ 2 ในเขตเทศบาล ให้องค์กรปกครองส่วนท้องถิ่นแล้ว

#### ตารางที่ 26 จำนวนโรงงานอุตสาหกรรมในจังหวัดกำแพงเพชร

รายการ	จำนวน (แห่ง)	เงินทุน (บาท)	จำนวนแรงงาน (คน)
โรงงานจำพวก 1	-	-	-
โรงงานจำพวก 2	30	162.93	219
โรงงานจำพวก 3	585	38,367.36	8,618
รวม	615	38,530.29	8,837

ที่มา : สำนักงานอุตสาหกรรมจังหวัดกำแพงเพชร

จังหวัดกำแพงเพชร มีการประกอบกิจการอุตสาหกรรมที่มีการลงทุนมากที่สุด แยกตามสาขาอุตสาหกรรม 3 ลำดับแรกของจังหวัด ได้แก่

1. อุตสาหกรรมเครื่องดื่ม ได้แก่ การผลิตเบียร์ น้ำดื่ม โซดา สุรา จำนวน 4 แห่ง  
เงินลงทุน 22,564.26 ล้านบาท คนงาน 859 คน
2. อุตสาหกรรมอื่นๆ เช่น การผลิตไฟฟ้า บรรจุก๊าซ โม้ บด หิน จำนวน 113 แห่ง  
เงินลงทุน 18,220.09 ล้านบาท คนงาน 1,643 คน
3. อุตสาหกรรมอาหาร เช่น การผลิตผงชูรส น้ำตาลทราย จำนวน 62 แห่ง  
เงินลงทุน 11,398.73 ล้านบาท คนงาน 2,335 คน

ตารางที่ 27 จำนวนโรงงานอุตสาหกรรม (แยกตามหมวดอุตสาหกรรม)

ที่	หมวดอุตสาหกรรม	จำนวน	เงินทุน (ล้านบาท)	คนงาน (คน)	เครื่องจักร (แรงม้า)
1	ผลิตภัณฑ์จากพืช	242	7,657.92	2,147	228,111.57
2	อุตสาหกรรมอาหาร	46	7,598.60	1,358	869,221.50
3	อุตสาหกรรมเครื่องตี	4	4,563.36	159	192,708.84
4	แปรรูปไม้และผลิตภัณฑ์จากไม้	25	473.56	415	6,626.13
5	เครื่องเรือนหรือเครื่องตกแต่ง ในอาคารจากไม้ แก้ว ยาง หรือ โลหะอื่นๆ	45	111.05	891	6,579.33
6	ผลิตภัณฑ์กระดาษและผลิตภัณฑ์ กระดาษ	3	324.20	125	5,976.20
7	เคมีภัณฑ์และผลิตภัณฑ์เคมี	13	318.55	360	4,358.92
8	ผลิตภัณฑ์จากปิโตรเลียม	14	327.29	117	7,506.31
9	ผลิตภัณฑ์พลาสติก	6	43.90	148	2,528.09
10	ผลิตภัณฑ์โลหะ	52	555.71	615	12,487.15
11	ผลิตภัณฑ์โลหะ	22	160.29	187	2,231.01
12	ผลิตภัณฑ์เครื่องจักรและ เครื่องกล	18	189.66	442	2,545.12
13	ผลิตภัณฑ์ยานพาหนะและ อุปกรณ์รวมทั้งการซ่อม ยานพาหนะและอุปกรณ์	14	786.26	259	1,497.44
14	การผลิตอื่น ๆ	111	15,419.95	1,614	1,005,640.31
รวม		615	38,530.29	8,837	2,348,017.92

ที่มา : สำนักงานอุตสาหกรรมจังหวัดกำแพงเพชร

โรงงานอุตสาหกรรมขนาดใหญ่ที่มีเงินลงทุนมากกว่า 1,000 ล้านบาท มีดังนี้

1. บริษัท น้ำตาลนครเพชร จำกัด ประกอบกิจการ ทำน้ำตาลทรายดิบและน้ำตาลทรายขาว
2. บริษัท น้ำตาลทิพย์กำแพงเพชร จำกัด ประกอบกิจการ ทำน้ำตาลทรายดิบและน้ำตาลทรายขาว
3. บริษัท น้ำตาลทรายกำแพงเพชร จำกัด ประกอบกิจการ ทำน้ำตาลทรายดิบและน้ำตาลทรายขาว
4. บริษัท อายิโนะโมะไตะ(ประเทศไทย) จำกัด ประกอบกิจการ ผลิตผงชูรสและกรดกลูตามิก
5. บริษัท เปียร์ไทย (1991) จำกัด (มหาชน) ประกอบกิจการ ผลิตเปียร์, น้ำดื่ม, โซดา
6. บริษัท กฟผ. จำกัด (มหาชน) ประกอบกิจการ ผลิตพลังงานไฟฟ้า
7. บริษัท ทิพย์กำแพงเพชร ไบโอบีโอบี จำกัด ประกอบกิจการ ผลิตพลังงานไฟฟ้า
8. บริษัท สุรากระหิงแดง (1988) จำกัด ประกอบกิจการ ผลิตสุรากลั่นประเภทวิสกี้

อุตสาหกรรมส่วนใหญ่ เป็นหมวดอุตสาหกรรมผลิตภัณฑ์จากพืช โดยมากประกอบกิจการทำมันเส้น ลานมัน โรงสีข้าว และโรงอบเมล็ดพืช จำนวน 242 โรงงาน คิดเป็นร้อยละ 39.35 รองลงมาเป็นหมวดอุตสาหกรรมการผลิตอื่น ๆ จำนวน 111 โรงงาน คิดเป็นร้อยละ 18.05 และอุตสาหกรรมอโลหะ อีกจำนวน 52 โรงงาน คิดเป็นร้อยละ 8.45 ของจำนวนโรงงานทั้งหมด จังหวัดกำแพงเพชร มีอุตสาหกรรมที่สำคัญส่งผลให้การผลิตภาคอุตสาหกรรมมีมูลค่าสูงขึ้น ได้แก่

1. ผลิตภัณฑ์จากพืช: มีจำนวน 242 แห่ง เป็นอุตสาหกรรมที่มีการประกอบกิจการมาก ที่สุดในจังหวัด ส่วนใหญ่เป็นโรงงานผลิตมันเส้นและโรงสีข้าว
2. อุตสาหกรรมเครื่องตี: ผลิตเปียร์ น้ำดื่ม โซดาของบริษัท เปียร์ไทย (1991) จำกัด (มหาชน) และ ผลิตสุรากลั่นประเภทวิสกี้ของบริษัท สุรากระหิงแดง (1988) จำกัด

3. อุตสาหกรรมอาหาร: ผลิตผงชูรสและกรดกลูตามิก ของ บจก.อายิโนะโมะโต๊ะ (ประเทศไทย), ผลิตน้ำตาลทรายของ บจก.น้ำตาลทรายนครเพชร, บจก.น้ำตาลทรายกำแพงเพชร และ บจก.น้ำตาลทิพย์กำแพงเพชร หมวดอุตสาหกรรมที่มีจำนวนโรงงานมากที่สุด คือ ผลิตภัณฑ์จากพืช จำนวน 242 โรงงาน คิดเป็นร้อยละ 39.35 ของจำนวนโรงงานทั้งหมด รองลงมาคือ อุตสาหกรรมการผลิตอื่นๆ จำนวน 111 โรงงาน และอุตสาหกรรมโลหะ จำนวน 52 โรงงาน คิดเป็นร้อยละ 18.05 และร้อยละ 8.45 ตามลำดับ หมวดอุตสาหกรรมที่มีจำนวนเงินลงทุนมากที่สุด คือ อุตสาหกรรมการผลิตอื่นๆ จำนวนเงินลงทุน 15,419.95 ล้านบาท คิดเป็นร้อยละ 40.02 ของจำนวนเงินลงทุนทั้งหมด รองลงมา คือ อุตสาหกรรมผลิตภัณฑ์จากพืชจำนวน 7,657.92 ล้านบาท และอุตสาหกรรมอาหาร จำนวน 7,598.60 ล้านบาท คิดเป็นร้อยละ 19.87 และร้อยละ 19.72 ตามลำดับ หมวดอุตสาหกรรมที่มีจำนวนคนงานมากที่สุด คือ อุตสาหกรรมผลิตภัณฑ์จากพืช จำนวน 2,147 คน คิดเป็นร้อยละ 24.29 ของจำนวนคนงานทั้งหมด รองลงมา คือ อุตสาหกรรมการผลิตอื่นๆ จำนวน 1,614 คน และอุตสาหกรรมอาหาร จำนวน 1,358 คน คิดเป็นร้อยละ 18.26 และร้อยละ 15.37 ตามลำดับ

#### 14. สินค้าหนึ่งตำบลหนึ่งผลิตภัณฑ์ (OTOP)

จังหวัดกำแพงเพชร มีสินค้าหนึ่งตำบลหนึ่งผลิตภัณฑ์ (OTOP) จำนวน 2,712 สินค้า โดยสินค้าส่วนใหญ่จะเป็นสินค้าประเภทอาหาร จำนวน 1,053 สินค้า รองลงมา เป็นสินค้าประเภทของใช้ จำนวน 964 สินค้า โดยมีผู้ประกอบการ จำนวน 1,087 ราย

ตารางที่ 28 ข้อมูลสินค้า และผู้ประกอบการหนึ่งตำบลหนึ่งผลิตภัณฑ์ (OTOP) รายอำเภอ

อำเภอ	ประเภทผลิตภัณฑ์ (สินค้า)	ผู้ประกอบการ (ราย)
เมืองกำแพงเพชร	737	297
ไทรงาม	202	88
คลองลาน	323	103
ชาณุวรลักษบุรี	158	71
คลองขลุง	213	88
พรานกระต่าย	205	79
ลานกระบือ	262	80
ทรายทองวัฒนา	151	91
บึงสามัคคี	54	43
ปางศิลาทอง	191	76
โกสัมพีนคร	216	71
<b>รวม</b>	<b>2,712</b>	<b>1,087</b>

ตารางที่ 29 จำนวนสินค้าหนึ่งตำบลหนึ่งผลิตภัณฑ์ (OTOP)

ประเภทผลิตภัณฑ์	จำนวน (สินค้า)
1. อาหาร	1,053
2. ของใช้ ของตกแต่ง ของที่ระลึก	964
3. เครื่องดื่ม	159
4. ผ้าและเครื่องแต่งกาย	228
5. สมุนไพรที่ไม่ใช่อาหาร	307
6. ไม้ระบุง	1
<b>รวม</b>	<b>2,712</b>

ตารางที่ 30 ผู้ประกอบการหนึ่งตำบลหนึ่งผลิตภัณฑ์ (OTOP)

ประเภทผู้ประกอบการ	จำนวน (ราย)
1. กลุ่มผู้ผลิตชุมชน	541
2. ผู้ผลิตชุมชนที่เป็นเจ้าของรายเดียว	533
3. ผู้ผลิตวิสาหกิจขนาดกลางและขนาดย่อม	11
4. ไม่ระบุ	2
<b>รวม</b>	<b>1,087</b>

ที่มา : กรมการพัฒนาชุมชน กระทรวงมหาดไทย (ณ มีนาคม 2566)

ตารางที่ 31 สินค้าหนึ่งตำบลหนึ่งผลิตภัณฑ์ (OTOP) จังหวัดกำแพงเพชร (ระดับ 5 ดาว)

ลำดับ	สินค้า OTOP	ผู้ประกอบการ	ระดับ	ประเภทสินค้า
1	โลชั่นเปลือกกล้วยไข่	พญาไพร	5 ดาว	สมุนไพรที่ไม่ใช่อาหาร
2	เต้าฮวยชากังราว	Kimly เต้าฮวยชากังราว	5 ดาว	อาหาร
3	เฉาก๊วยสำเร็จรูปในน้ำเชื่อม	บริษัท เฉาก๊วยชากังราว จำกัด	5 ดาว	อาหาร
4	- กล้วยกวนทองแก้ว - กล้วยไข่กวนทองแก้ว - มะม่วงกวนทองแก้ว	กลุ่มแม่บ้านเกษตรกรเกาะน้ำโจน สามัคคี	5 ดาว	อาหาร
5	ราชาเฉาก๊วย	กลุ่มแม่บ้านชาววัง	5 ดาว	อาหาร
6	ผ้าปัก	ผ้าปักชาวเขา (เหมยจ้อย แซ่จ้าว)	5 ดาว	ผ้า และเครื่องแต่งกาย
7	ผ้าขาวม้า	กลุ่มสตรีทอผ้าพื้นเมืองย้อมสี ธรรมชาติบ้านชัยมงคล	5 ดาว	ผ้า และเครื่องแต่งกาย
8	เบาะรองนั่งเพื่อสุขภาพ	บริษัท โอพีเอสซี เฮลท์ จำกัด	5 ดาว	ของใช้ ของฝาก ของที่ระลึก
9	- กล้วยมะลิอ่อนอบแห้ง ตรากล้วยแดดดี - กล้วยตากเคลือบช็อคโกแลต ตรากล้วย แดดดี	บริษัทแดดดี บานาน่า ฟู้ดส์ จำกัด	5 ดาว	อาหาร
10	- ปลาแก้วกรอบ - ปลาเกร็ดขาว 3 รส - ปลาแก้ว 3 รส	ลุงเสื่อบ้านนอก	5 ดาว	อาหาร
11	- ข้าวไรซ์เบอร์รี่ - ข้าวกล้องทับทิมชุมแพ - ข้าวหอมชากังราว	วิสาหกิจชุมชนกลุ่มแปลงนาสะอาด	5 ดาว	อาหาร
12	ข้าวเม่าหมีสมุนไพร	นางปราณี จนต	5 ดาว	อาหาร
13	ข้าวไรซ์เบอร์รี่และธัญพืชอบกรอบผสม กล้วยไข่	กลุ่มผลิตภัณฑ์แปรรูปข้าวสร้อย สุวรรณ	5 ดาว	อาหาร
14	- ข้าวสารหอมมะลิ 105 - ข้าวมะลิแดง	สหกรณ์การเกษตรไทรงาม จำกัด	5 ดาว	อาหาร
15	- ออร์แกนอยด์น้ำมันโอเมกา3,6,9 - โปรตีนผงและโอเมก้าผสม	บริษัทโอเมกา 3-6-9 แอนด์ ไลโคปีน จำกัด	5 ดาว	อาหาร
16	เฉาก๊วยหนึบหนับ	บริษัท ราชาพาณิชย์ ฟู้ด จำกัด	5 ดาว	อาหาร
17	พรมปูนอน	กลุ่มทอพรมเซ็ดเท้าบ้านแปลงสี	5 ดาว	ของใช้ ของตกแต่ง ของที่ระลึก
18	กระเป๋าคาด	กลุ่มอาชีพทอผ้าขึ้นตีนจก	5 ดาว	ผ้าและเครื่องแต่งกาย
19	ผ้าปัก	กลุ่มผ้าปักชาวเขา	5 ดาว	ผ้าและเครื่องแต่งกาย

ลำดับ	สินค้า OTOP	ผู้ประกอบการ	ระดับ	ประเภทสินค้า
20	ผ้าปักชาวเขา	กลุ่มผ้าปักชาวเขา (เหมยเซ็ง อยู่สุภาพ)	5 ดาว	ผ้าและเครื่องแต่งกาย
21	น้ำพริกมันปูนา	วิสาหกิจชุมชนแปรรูปปูนาบ้านไร่อุดม	5 ดาว	อาหาร
22	ช่อดอกไม้จากสบู่แกะสลัก	กลุ่มผลิตภัณฑ์แกะสลักสบู่โรงเรียน บ้านช้างค้ำ	5 ดาว	ของใช้ ของตกแต่ง ของที่ระลึก
23	มะพร้าวเสวย (กระปุก)	กลุ่มมะพร้าวเสวยบ้านทรายทอง	5 ดาว	อาหาร
24	ขนมทองม้วนกรอบ	กลุ่มอาชีพแม่บ้านโนนโน	5 ดาว	อาหาร
25	ผ้าซิ่นตีนจก	ผ้าซิ่นตีนจก	5 ดาว	ผ้าและเครื่องแต่งกาย
26	ผ้าขาวม้า	กลุ่มสตรีแม่บ้านทอผ้าบ้านวังเจ้า	5 ดาว	ผ้าและเครื่องแต่งกาย
27	กระยาสารท	กลุ่มแม่บ้านเกาะพิมูลพัฒนา	5 ดาว	อาหาร
28	แคบหมู	กลุ่มอาชีพหมู่ 9 บ้านลานเพชร	5 ดาว	อาหาร

ที่มา : สำนักงานพัฒนาชุมชนจังหวัดกำแพงเพชร

## 15. ชุมชนท่องเที่ยว OTOP นวัตวิถี

ตารางที่ 32 ชุมชนท่องเที่ยว OTOP นวัตวิถี และหมู่บ้าน OTOP เพื่อการท่องเที่ยว

สถานที่	ระดับ
<b>ชุมชนท่องเที่ยว OTOP นวัตวิถี</b>	
1. บ้านวังน้ำ หมู่ 4 ตำบลวังยาง อำเภอคลองขลุง	A
2. บ้านวังกะสัง หมู่ 10 ตำบลโป่งน้ำร้อน อำเภอคลองลาน	B
3. บ้านสามัคคีธรรม หมู่ 16 ตำบลคลองน้ำไหล อำเภอคลองลาน	B
4. บ้านนครชุม หมู่ 5 ตำบลนครชุม อำเภอเมืองกำแพงเพชร	B
5. บ้านคลองแดงโม หมู่ 20 ตำบลโกสัมพี อำเภอโกสัมพีนคร	B
6. บ้านแสงตะวัน หมู่ 8 ตำบลเพชรชมพู อำเภอโกสัมพีนคร	B
7. บ้านลานเพชร หมู่ 9 ตำบลลานดอกไม้ตก อำเภอโกสัมพีนคร	B
8. บ้านหนองจอกพัฒนา หมู่ 9 ตำบลท่ามะเขือ อำเภอคลองขลุง	B
<b>หมู่บ้าน OTOP เพื่อการท่องเที่ยว</b>	
9. บ้านใหม่ชุมนมไพร (ป่าคา) หมู่ 8 ตำบลโป่งน้ำร้อน อำเภอคลองขลุง	B
10. บ้านกะเหรี่ยงน้ำตก หมู่ 18 ตำบลคลองลานพัฒนา อำเภอคลองลาน	B

ที่มา : สำนักงานพัฒนาชุมชนจังหวัดกำแพงเพชร



## ส่วนที่ 2 ข้อมูลพื้นฐานด้านการเกษตร

### 1. การบริหารจัดการน้ำ

#### 1) พื้นที่ชลประทานและระบบชลประทาน

กรมชลประทานได้เข้ามาพัฒนาแหล่งน้ำผิวดินเพื่อการเกษตร โดยการก่อสร้างโครงการขนาดกลาง และขนาดเล็กต่างๆ มากมาย นอกจากนี้ยังมีโครงการสูบน้ำด้วยพลังงานไฟฟ้า ของสำนักงานแห่งชาติ ซึ่งได้ติดตั้ง สถานีสูบน้ำ 9 แห่ง ซึ่งได้ทำการติดตั้งเครื่องสูบน้ำ นำน้ำจากแม่น้ำปิงมาใช้ด้านการเกษตร โดยกรมชลประทาน ได้ดำเนินการพัฒนาระบบชลประทานไว้ในเขตจังหวัดกำแพงเพชรตั้งแต่เริ่มจนถึงปัจจุบัน ดังนี้

**ด้านฝั่งซ้าย** หรือฝั่งตะวันออกของแม่น้ำปิง ได้ก่อสร้างระบบชลประทานที่เรียกว่า โครงการชลประทานขนาดกลาง รวม 5 โครงการ คือ โครงการแหล่งน้ำชลประทานประเภทรับน้ำเอง 4 โครงการ และโครงการ อ่างเก็บน้ำ จำนวน 1 โครงการ คือ โครงการท่อทองแดง วังบัว วังยาง นองขวัญ และอ่างเก็บน้ำป่าบาง สามารถส่งน้ำ ให้กับพื้นที่ในเขตอำเภอเมือง พรานกระต่าย คลองขลุง ขามเฒ่าวังขลุ่ย ทรายทองวัฒนา ไทรงาม และอำเภอบึงสามัคคี และเขตอำเภอบรรพตพิสัย จังหวัดนครสวรรค์ ซึ่งโครงการชลประทานประเภทรับน้ำเอง ทั้ง 4 โครงการ อาศัยน้ำต้นทุน จากเขื่อนภูมิพล จังหวัดตาก ระบายลงสู่แม่น้ำปิง และรับเข้าคลองส่งน้ำที่ได้ขุดมาเชื่อมกับแม่น้ำปิงเพื่อส่งให้กับพื้นที่ เพาะปลูกบริเวณดังกล่าวข้างต้น และปัจจุบันได้มีการปรับปรุงขุดคลองมาเชื่อมต่อกับคลองชลประทาน จนสามารถ ขยายพื้นที่เพาะปลูกไปในเขตอำเภอลานกระบือ จังหวัดสุโขทัยและพิจิตรได้อีกจำนวนมาก มีรายละเอียด ดังนี้

(1) **โครงการท่อทองแดง** ตั้งอยู่ที่ ตำบลหนองปลิง อำเภอเมือง จังหวัดกำแพงเพชร มีพื้นที่ ชลประทานส่งน้ำเพื่อการเกษตร รวมทั้งสิ้น ประมาณ 457,058 ไร่ ในเขตตำบลหนองปลิง ตำบลสระแก้ว ตำบลเทพนคร อำเภอเมืองกำแพงเพชร ตำบลเขาคีรีส ตำบลคูบ้านโอง ตำบลวังตะแบก ตำบลถ้ำกระต่ายทอง อำเภอพรานกระต่าย ตำบลมหาชัย ตำบลไทรงาม อำเภอไทรงาม และตำบลจันทิมา ตำบลโนนพลวง ตำบลหนองหลวง ตำบลบึงทับเรต ตำบลประสาสุขสันต์และตำบลช่องลม อำเภอลานกระบือ นอกจากนี้ยังทอดน้ำเพื่อให้การประปาส่วนภูมิภาค จังหวัดกำแพงเพชร เพื่อสูบน้ำผลิตประปาให้กับประชาชน ในเขตเทศบาลเมืองกำแพงเพชร เทศบาลตำบลนครชุม เทศบาลตำบลปากดง เทศบาลพรานกระต่าย

(2) **โครงการวังบัว** ตั้งอยู่ที่ ตำบลเทพนคร อำเภอเมือง จังหวัดกำแพงเพชร มีพื้นที่ชลประทานส่งน้ำ เพื่อการเกษตร รวมทั้งสิ้น ประมาณ 443,938 ไร่ ในเขตตำบลเทพนคร ตำบลคณธี ตำบลนิคมทุ่งโพธิ์ทะเล อำเภอเมือง ตำบลปหนองคล้า ตำบลมหาชัย ตำบลพานทอง ตำบลหนองทอง ตำบลหนองแม่แตง ตำบลหนองไม้กอง อำเภอไทรงาม ตำบลทุ่งทราย ตำบลถาวรวัฒนา ตำบลทุ่งทอง อำเภอทรายทองวัฒนา ตำบลบึงสามัคคี อำเภอบึงสามัคคี

(3) **โครงการวังยาง** ตั้งอยู่ที่ ตำบลวังยาง อำเภอคลองขลุง จังหวัดกำแพงเพชร มีพื้นที่ชลประทาน ส่งน้ำเพื่อการเกษตร รวมทั้งสิ้น ประมาณ 98,198 ไร่ ในเขตตำบลวังยาง ตำบลวังแหม อำเภอคลองขลุง ตำบลเทพนิมิต ตำบลระหาร ตำบลวังชะโอน ตำบลบึงสามัคคี อำเภอบึงสามัคคี จังหวัดกำแพงเพชร นอกจากนี้ ยังสามารถส่งน้ำในเขต ตำบลหนองตางู ตำบลบึงปลาทุ ตำบลหนองกรด ตำบลด่านช้าง อำเภอบรรพตพิสัย จังหวัดนครสวรรค์ และปัจจุบันขยาย พื้นที่ส่งน้ำไปช่วยเหลือในเขตตำบลโพธิ์ไทรงาม ตำบลห้วยแก้ว ตำบลท่าเสา อำเภอโพทะเล และตำบลบึงนาราง อำเภอบึงนาราง จังหวัดพิจิตรอีกด้วย

(4) **โครงการหนองขวัญ** ตั้งอยู่ที่ ตำบลวังแหม อำเภอคลองขลุง จังหวัดกำแพงเพชร มีพื้นที่ ชลประทานส่งน้ำเพื่อการเกษตร รวมทั้งสิ้นประมาณ 29,786 ไร่ ในเขตตำบลวังแหม อำเภอคลองขลุง ตำบลยางสูง ตำบล ป่าพุทรา อำเภอขามเฒ่าวังขลุ่ย ตำบลตาชืด ตำบลตาสังข์ ตำบลเจริญผล ตำบลด่านช้าง อำเภอบรรพตพิสัย จังหวัดนครสวรรค์

(5) **โครงการอ่างเก็บน้ำป่าบาง** ตั้งอยู่ที่ตำบลหนองหัววัว อำเภอพรานกระต่าย จังหวัดกำแพงเพชร เป็นโครงการชลประทานส่งน้ำสำหรับเพื่อ การอุปโภค - บริโภค โดยเฉพาะเท่านั้น

**ด้านฝั่งขวา** หรือฝั่งตะวันตกของแม่น้ำปิง เป็นพื้นที่แหล่งต้นน้ำลำธารสภาพภูมิประเทศมีลักษณะเป็นภูเขาสูงสลับซับซ้อน และเนินเขาเตี้ยสลับที่ราบ ลาดเทไหลลงมาสู่แม่น้ำปิง ขาดแหล่งเก็บกักน้ำขนาดใหญ่ และขนาดกลาง ทำให้ไม่มีแหล่งเก็บกักน้ำต้นทุนไว้ให้ประชาชนทั่วไปและเกษตรกรได้ใช้อุปโภค - บริโภค และเพื่อการเกษตร แหล่งน้ำที่กรมชลประทานและหน่วยงานต่าง ๆ ได้พัฒนา และก่อสร้างไว้เป็นเพียงแหล่งน้ำขนาดกลางและขนาดเล็กไม่เพียงพอที่จะใช้ได้อย่างตลอดฤดูแล้ง สำหรับพื้นที่ที่จะสามารถก่อสร้างและพัฒนาเป็นแหล่งเก็บกักน้ำขนาดกลางและขนาดใหญ่ นั้น กรมชลประทานได้พิจารณาสภาพภูมิประเทศ และความเหมาะสมเบื้องต้นไว้เกือบครบคลุมแล้ว แต่ติดปัญหาเรื่องพื้นที่อยู่ในเขตอุทยานแห่งชาติเขตนุรักษ์พันธุ์สัตว์ป่า และป่าสงวนแห่งชาติ ตลอดจนชุมชนที่อยู่อาศัยของราษฎร ซึ่งต้องใช้งบประมาณค่อนข้างสูงในการก่อสร้างและปัญหาการอพยพราษฎร ออกจากพื้นที่

โครงการชลประทานที่กรมชลประทานได้พัฒนาและก่อสร้างไว้ในเขตฝั่งขวาหรือฝั่งตะวันตกของแม่น้ำปิง ประกอบด้วย โครงการชลประทานขนาดกลาง จำนวน 6 โครงการ ดังนี้ โครงการฝายท่ากระดาน ประตูระบายน้ำหินชะงอก ประตูระบายน้ำวังไทร ฝายคลองสวนหมาก อ่างเก็บน้ำคลองน้ำไหล และฝายยาง เป็นลักษณะโครงการชลประทานประเภท เก็บกักน้ำและโครงการชลประทานประเภทอ่างเก็บน้ำขนาดเล็ก จำนวน 12 โครงการ

สำหรับพื้นที่ของจังหวัดกำแพงเพชร ทางด้านฝั่งขวา หรือทิศตะวันตกของแม่น้ำปิง สภาพภูมิประเทศเป็นลักษณะภูเขาสูงสลับลูกเนิน เป็นแหล่งต้นน้ำลำคลอง ลาดเทมาจรดแม่น้ำปิง และไม่สามารถนำน้ำจากแม่น้ำปิงขึ้นไปใช้ประโยชน์ทางการเกษตรได้มากนัก ส่วนใหญ่ต้องใช้ระบบปัม เช่น สถานีสูบน้ำด้วยไฟฟ้า ซึ่งได้ก่อสร้างไว้ตรวจสอบ จำนวนสถานีทั้งสิ้น 50 สถานี นอกจากนี้ยังมีลำคลองธรรมชาติที่สำคัญ ซึ่งได้พัฒนาก่อสร้างระบบชลประทานไว้แล้ว ดังนี้

(1) โครงการฝายท่ากระดาน ตั้งอยู่ที่บ้านหัวฝาย ตำบลท่าขุนราม อำเภอเมือง จังหวัดกำแพงเพชร สามารถส่งน้ำช่วยเหลือพื้นที่การเกษตร ในเขตตำบลท่าขุนราม ตำบลคลองแม่ลาย และตำบลนครชุม อำเภอเมือง ได้ประมาณ 30,175 ไร่

(2) โครงการประตูระบายน้ำหินชะงอก ตั้งอยู่ที่บ้านหินชะงอก ตำบลหินดาด อำเภอปางศิลาทอง สามารถส่งน้ำช่วยเหลือพื้นที่การเกษตรได้ ในเขตตำบลโพธิ์ทอง อำเภอปางศิลาทอง ตำบลหามแห ตำบลโค้งไผ่ ตำบลวังชะพลู อำเภอขามเฒ่าบุรี ได้ประมาณ 60,205 ไร่ และเป็นแหล่งเก็บกักน้ำต้นทุนในการผลิตน้ำประปาให้กับประชาชนอำเภอปางศิลาทอง

(3) โครงการประตูระบายน้ำวังไทร ตั้งอยู่ที่ตำบลวังไทร อำเภอคลองขลุง จังหวัดกำแพงเพชร สามารถช่วยเหลือพื้นที่การเกษตร ในเขตตำบลวังไทร อำเภอคลองขลุง ได้ประมาณ 22,184 ไร่

(4) โครงการฝายคลองสวนหมาก ตั้งอยู่ที่บ้านโป่งน้ำร้อน อำเภอคลองลาน จังหวัดกำแพงเพชร สามารถส่งน้ำช่วยเหลือพื้นที่การเกษตร ในเขตตำบลโป่งน้ำร้อน ตำบลสักงาม อำเภอคลองลาน และตำบลนาบ่อคำ อำเภอเมือง ได้ประมาณ 18,208 ไร่

(5) โครงการอ่างเก็บน้ำคลองน้ำไหล ตั้งอยู่ที่บ้านแม่สอด ตำบลคลองน้ำไหล อำเภอคลองลาน จังหวัดกำแพงเพชร สามารถส่งน้ำให้กับพื้นที่การเกษตร ได้ประมาณ 25,555 ไร่ และเป็นแหล่งเก็บกักน้ำต้นทุนเพื่อผลิตน้ำประปาในเขตอำเภอคลองลาน

(6) โครงการฝายยาง ตั้งอยู่ที่บ้านท่าขึ้น ตำบลโพธิ์ทอง อำเภอปางศิลาทอง สามารถส่งน้ำช่วยเหลือพื้นที่การเกษตร ในเขตตำบลโพธิ์ทอง อำเภอปางศิลาทอง ได้ประมาณ 32,913 ไร่

## โครงการชลประทานที่สำคัญในเขตจังหวัดกำแพงเพชร

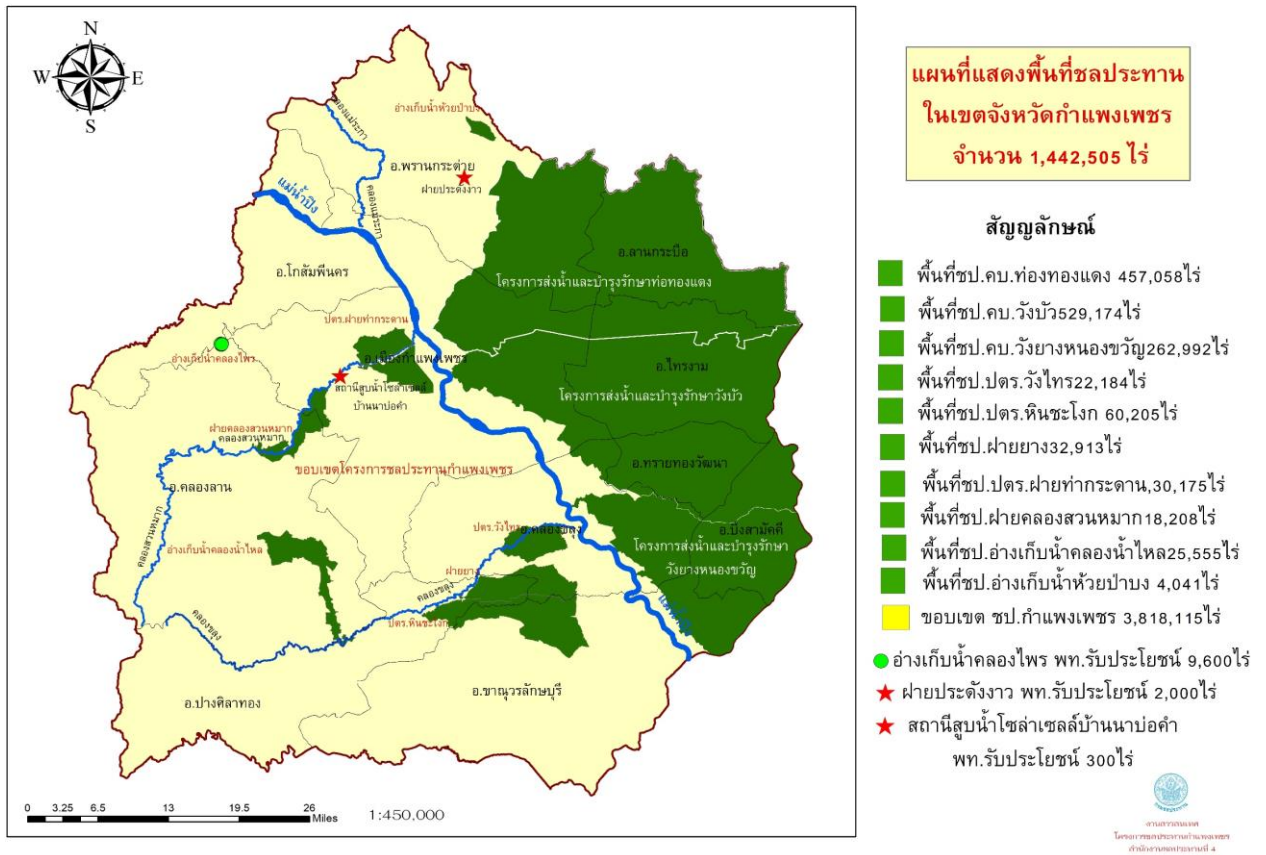

แผนที่แสดงพื้นที่ชลประทานในเขตจังหวัดกำแพงเพชร

### 1. โครงการชลประทาน

#### 1) โครงการชลประทานกำแพงเพชร

##### โครงการชลประทานขนาดกลาง

- (1) โครงการวังไทร
- (2) โครงการหินชะงอก
- (3) โครงการฝายยาง
- (4) โครงการ ปตร. ฝายท่ากระดาน
- (5) โครงการฝายคลองสวนหมาก อันเนื่องมาจากพระราชดำริ
- (6) โครงการอ่างเก็บน้ำคลองน้ำไหล อันเนื่องมาจากพระราชดำริ
- (7) โครงการอ่างเก็บน้ำห้วยป่าบง
- (8) โครงการอ่างเก็บน้ำคลองไพร อันเนื่องมาจากพระราชดำริ

#### 2) โครงการส่งน้ำและบำรุงรักษาท่อทองแดง

#### 3) โครงการส่งน้ำและบำรุงรักษาวังบัว

#### 4) โครงการส่งน้ำและบำรุงรักษาวังยาง-หนองขวัญ

## 2. โครงการชลประทานขนาดเล็ก ประเภทอ่างเก็บน้ำ (โครงการอันเนื่องมาจากพระราชดำริ)

ตารางที่ 33 โครงการชลประทานขนาดเล็ก ประเภทอ่างเก็บน้ำ (โครงการอันเนื่องมาจากพระราชดำริ)

ลำดับ	โครงการ	ตำบล	อำเภอ	จังหวัด	ความจุล้่าน ลบ.ม.
1	อ่างเก็บน้ำคลองมดแดง	โป่งน้ำร้อน	คลองลาน	กำแพงเพชร	2.566
2	อ่างเก็บน้ำคลองปู่เล็ก	โป่งน้ำร้อน	คลองลาน	กำแพงเพชร	0.169
3	อ่างเก็บน้ำคลองโป่งคาง	สักงาม	คลองลาน	กำแพงเพชร	0.039
4	อ่างเก็บน้ำคลองตึกแก	สักงาม	คลองลาน	กำแพงเพชร	0.104
5	อ่างเก็บน้ำคลองแขงตอนล่าง	สักงาม	คลองลาน	กำแพงเพชร	0.182
6	อ่างเก็บน้ำคลองลานพัฒนา 4	คลองลานพัฒนา	คลองลาน	กำแพงเพชร	0.168
7	อ่างเก็บน้ำคลองลานพัฒนา 5	คลองลานพัฒนา	คลองลาน	กำแพงเพชร	0.191
8	อ่างเก็บน้ำคลองน้ำไหล 3	คลองน้ำไหล	คลองลาน	กำแพงเพชร	0.186
9	อ่างเก็บน้ำคลองคชยุค	โป่งน้ำร้อน	คลองลาน	กำแพงเพชร	0.408
10	อ่างเก็บน้ำบ้านปางมะนาวแห่งที่ 3	ปางมะค่า	ขามเฒ่า	กำแพงเพชร	0.075
11	อ่างเก็บน้ำบ้านปางมะนาวแห่งที่ 5	ปางมะค่า	ขามเฒ่า	กำแพงเพชร	0.055
12	อ่างเก็บน้ำบ้านอุดมทรัพย์	หินดาด	ปางศิลาทอง	กำแพงเพชร	0.013
13	อ่างเก็บน้ำบ้านอุดมทรัพย์ 2	หินดาด	ปางศิลาทอง	กำแพงเพชร	0.012

ตารางที่ 34 ข้อมูลพื้นที่ชลประทานของจังหวัดกำแพงเพชร

อำเภอ	พื้นที่การเกษตร ทั้งหมด 100% (ไร่)	พื้นที่เกษตรในเขต ชลประทาน (ไร่)	ร้อยละ	พื้นที่นอกเขต ชลประทาน (ไร่)	ร้อยละ
เมืองกำแพงเพชร	749,619	286,315	18	463,304	23
ไทรงาม	314,420	314,391	0	29	0
คลองลาน	278,909	46,438	3	232,471	12
ขามเฒ่า	638,037	112,387	7	525,650	26
คลองขลุง	391,729	148,284	9	243,445	12
พรานกระต่าย	419,790	180,784	11	239,006	12
ลานกระบือ	227,791	225,978	14	1,813	0
ทรายทองวัฒนา	119,371	119,329	7	42	0
บึงสามัคคี	159,564	159,322	10	242	0
ปางศิลาทอง	161,883	13,620	1	148,263	7
โกสัมพีนคร	152,459	0	0	152,459	8
<b>รวมทั้งสิ้น</b>	<b>3,613,572</b>	<b>1,606,847</b>	<b>100</b>	<b>2,006,724</b>	<b>100</b>

ที่มา : โครงการชลประทานกำแพงเพชร

ตารางที่ 35 จำนวนแหล่งน้ำตามประเภทแหล่งน้ำ เป็นรายอำเภอ ของจังหวัดกำแพงเพชร

อำเภอ	ประเภทแหล่งน้ำ (ลบ.ม.)				
	อ่างเก็บน้ำ			ฝาย คอนกรีต	รวม
	เล็ก	กลาง	ใหญ่		
เมืองกำแพงเพชร	-	1	-	1	2
ไทรงาม	-	-	-	-	-
คลองลาน	9	1	-	-	10
ขามเฒ่า	2	-	-	-	2
คลองขลุง	-	-	-	1	1
พรานกระต่าย	-	1	-	-	1
ลานกระบือ	-	-	-	-	-
ทรายทองวัฒนา	-	-	-	-	-
บึงสามัคคี	-	-	-	-	-
ปางศิลาทอง	1	-	-	1	2
โกสัมพีนคร	-	-	-	-	-
<b>รวม</b>	<b>12</b>	<b>3</b>	<b>0</b>	<b>3</b>	<b>18</b>

ที่มา : โครงการชลประทานกำแพงเพชร

## 2) สระน้ำในไร่นานอกเขตชลประทาน

สถานีพัฒนาที่ดินกำแพงเพชร สำนักงานพัฒนาที่ดินเขต 9 ดำเนินโครงการแหล่งน้ำไร่นานอกเขตชลประทาน ตั้งแต่ ปี 2548 – 2566 จำนวน 9,612 บ่อ และปี 2567 มีแผนการขุดสระน้ำในไร่นา จำนวน 50 บ่อ

ตารางที่ 36 จำนวนสระน้ำในไร่นา ขนาด 1,260 ลบ.เมตร ของจังหวัดกำแพงเพชร

สพข.	สพด.	ปีงบประมาณ	ผลการดำเนินงาน (บ่อ)
สพข.9	กำแพงเพชร	2548 - 2555	1,665
		2556	1,000
		2557	1,000
		2558	1,550
		2559	300
		2560	500
		2561	2,315
		2562	140
		2563	334
		2564	250
		2565	383
		2566	175
<b>รวม</b>			<b>9,612 บ่อ</b>
<b>แผนปีงบประมาณ พ.ศ. 2567</b>			<b>50 บ่อ</b>

ที่มา : สถานีพัฒนาที่ดินกำแพงเพชร สำนักงานพัฒนาที่ดินเขต 9

## 2. การใช้ที่ดินเพื่อการเกษตร

### 1) ข้อมูลการใช้ที่ดินของจังหวัดกำแพงเพชร ปี 2565

ตารางที่ 37 การใช้ที่ดินของจังหวัดกำแพงเพชร ปี 2565 โดยกรมพัฒนาที่ดิน

การใช้ที่ดิน	เนื้อที่ (ไร่)	ร้อยละ
จังหวัดกำแพงเพชร	5,322,263.58	100
พื้นที่ชุมชนและสิ่งปลูกสร้าง	333,022.57	6.26
พื้นที่น้ำ	9,7495.43	1.81
พื้นที่ป่า	1,277,238.02	24.00
<b>พื้นที่ทำการเกษตร</b>	<b>3,614,507.56</b>	<b>67.93</b>
1. พืชไร่	1,932,305.60	36.31
2. พื้นที่นา	1,339,947.00	25.18
3. ไม้ยืนต้น	197,865.76	3.72
4. ไม้ผล	125,081.20	2.35
5. พืชสวน	5,741.26	0.11
6. ฟุ้งหญ้าและโรงเรือนเลี้ยงสัตว์	5,286.39	0.10
7. สถานที่เพาะเลี้ยงสัตว์น้ำ	4,343.68	0.08
8. ไร่มวนเวียน	2,436.31	0.05
9. เกษตรผสมผสาน/ไร่นาสวนผสม	1,500.36	0.03

\*ค่าตัวเลขได้มาจากการคำนวณด้วยระบบสารสนเทศทางภูมิศาสตร์

ที่มา : ระบบ Agri - Map กรมพัฒนาที่ดิน ปี 2562 - 2565

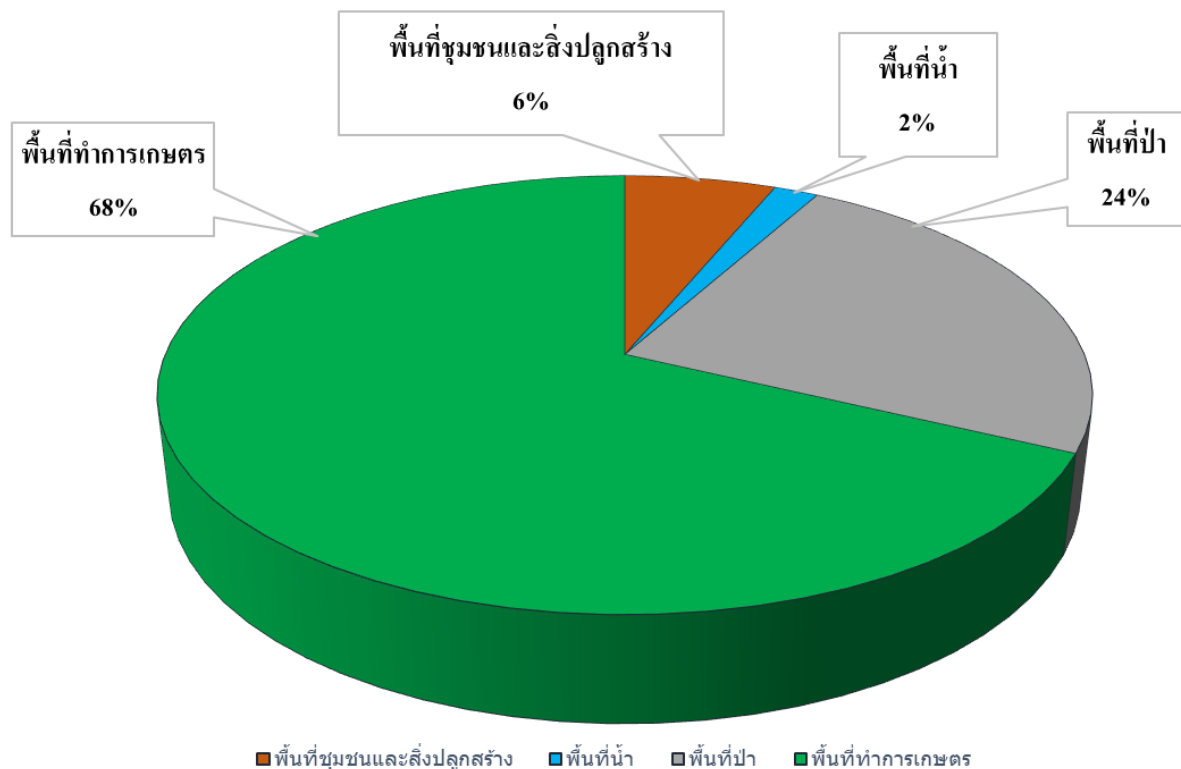

■ พื้นที่ชุมชนและสิ่งปลูกสร้าง ■ พื้นที่น้ำ ■ พื้นที่ป่า ■ พื้นที่ทำการเกษตร

แผนภูมิแสดงข้อมูลการใช้ที่ดินของจังหวัดกำแพงเพชร ปี 2565

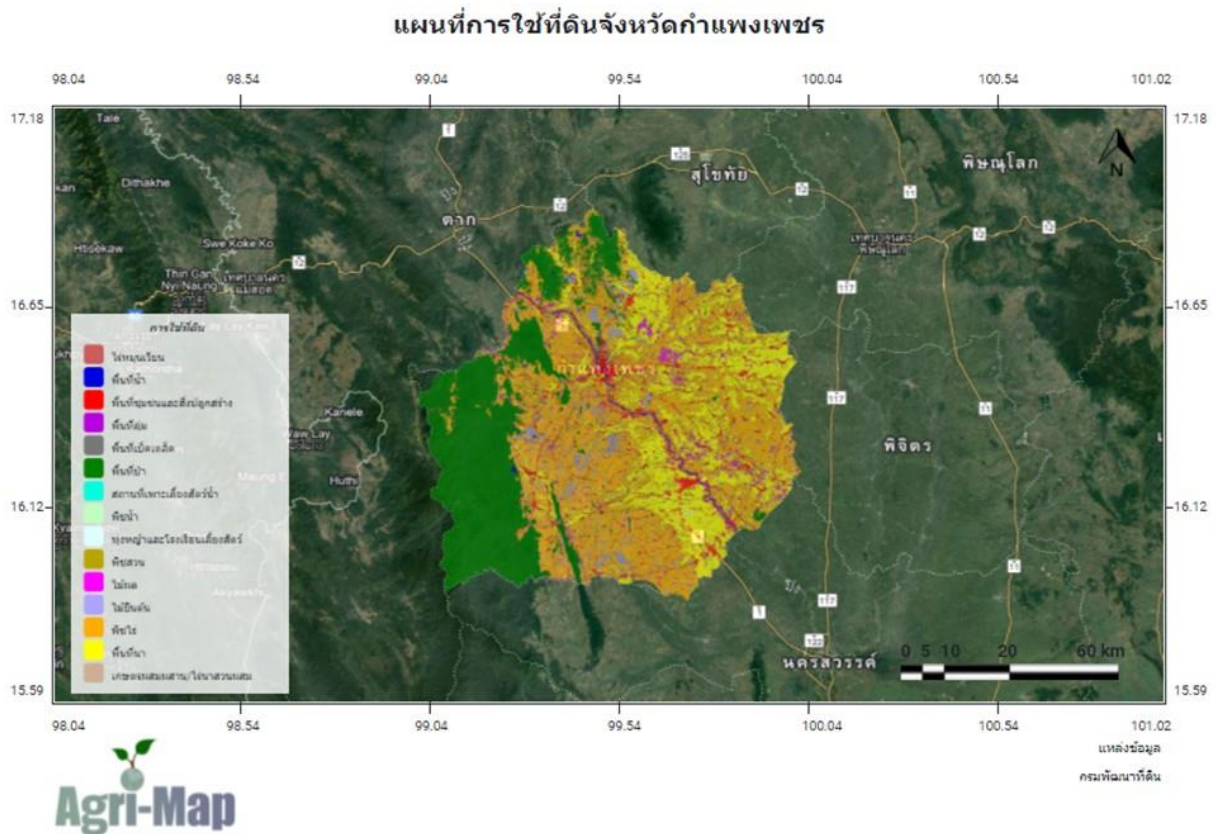

## 2) เขตความเหมาะสมสำหรับพืชเศรษฐกิจตามแผนที่ Agri-Map

ตารางที่ 38 เขตความเหมาะสมสำหรับพืชเศรษฐกิจ ตามแผนที่ Agri-Map

ชนิดพืช	ระดับความเหมาะสม	พื้นที่ (ไร่)	ร้อยละ
1. ข้าว	S1 : เหมาะสมมาก	1,492,226	39.43
	S2 : เหมาะสมปานกลาง	303,330	8.02
	S3 : เหมาะสมเล็กน้อย	42,116	1.11
	N : เขตไม่เหมาะสม	1,946,726	51.41
<b>รวม</b>		<b>3,784,398</b>	<b>100</b>
2. มันสำปะหลัง	S1 : เหมาะสมมาก	813,686	21.50
	S2 : เหมาะสมปานกลาง	743,280	19.64
	S3 : เหมาะสมเล็กน้อย	504,725	13.34
	N : เขตไม่เหมาะสม	1,722,707	45.52
<b>รวม</b>		<b>3,784,398</b>	<b>100</b>
3. อ้อยโรงงาน	S1 : เหมาะสมมาก	521,983	13.79
	S2 : เหมาะสมปานกลาง	1,195,665	31.59
	S3 : เหมาะสมเล็กน้อย	585,597	15.47
	N : เขตไม่เหมาะสม	1,481,154	39.14
<b>รวม</b>		<b>3,784,399</b>	<b>100</b>
4. ข้าวโพดเลี้ยงสัตว์	S1 : เหมาะสมมาก	228,935	6.28
	S2 : เหมาะสมปานกลาง	1,322,366	36.26
	S3 : เหมาะสมเล็กน้อย	452,059	12.40
	N : เขตไม่เหมาะสม	1,643,615	45.07
<b>รวม</b>		<b>3,646,975</b>	<b>100</b>

ชนิดพืช	ระดับความเหมาะสม	พื้นที่ (ไร่)	ร้อยละ
5. ยางพารา	S1 : เหมาะสมมาก	4,687	9.13
	S2 : เหมาะสมปานกลาง	42,467	82.73
	S3 : เหมาะสมเล็กน้อย	4,067	7.92
	N : เขตไม่เหมาะสม	110	0.21
รวม		51,331	100
6. ปาล์มน้ำมัน	S1 : เหมาะสมมาก	0	0
	S2 : เหมาะสมปานกลาง	0	0
	S3 : เหมาะสมเล็กน้อย	0	0
	N : เขตไม่เหมาะสม	9,743	100
รวม		9,743	100

\*ค่าตัวเลขได้มาจากการคำนวณด้วยระบบสารสนเทศทางภูมิศาสตร์

ที่มา : กรมพัฒนาที่ดิน 2561 - 2563

ตารางที่ 39 ข้อมูลพื้นที่เพาะปลูกตามชั้นความเหมาะสมของดิน ข้อมูลปี 2564

ข้อมูลพื้นที่เพาะปลูกตามชั้นความเหมาะสมของดิน			
สินค้า	ชั้นความเหมาะสม	เนื้อที่ (ไร่)	ร้อยละ
1. ข้าว	เหมาะสมสูง (ปลูก)	1077140.75	59.99
	เหมาะสมสูง (คงเหลือ)	365235.01	20.34
	เหมาะสมปานกลาง (ปลูก)	170326.18	9.49
	เหมาะสมปานกลาง (คงเหลือ)	182838.16	10.18
2. อ้อยโรงงาน	เหมาะสมสูง (ปลูก)	298099.63	17.36
	เหมาะสมสูง (คงเหลือ)	223883.48	13.04
	เหมาะสมปานกลาง (ปลูก)	419885.67	24.45
	เหมาะสมปานกลาง (คงเหลือ)	775570.31	45.16
3. มันสำปะหลัง	เหมาะสมสูง (ปลูก)	223545.47	14.5
	เหมาะสมสูง (คงเหลือ)	564618.81	36.63
	เหมาะสมปานกลาง (ปลูก)	269297.59	17.47
	เหมาะสมปานกลาง (คงเหลือ)	483741.6	31.39
4. ข้าวโพดเลี้ยงสัตว์	เหมาะสมสูง (ปลูก)	3625.85	0.23
	เหมาะสมสูง (คงเหลือ)	225309.4	14.52
	เหมาะสมปานกลาง (ปลูก)	8524.73	0.55
	เหมาะสมปานกลาง (คงเหลือ)	1313842.8	84.69
5. ยางพารา	เหมาะสมสูง (ปลูก)	14500.65	57.31
	เหมาะสมปานกลาง (ปลูก)	10802.07	42.69

\*ค่าตัวเลขได้มาจากการคำนวณด้วยระบบสารสนเทศทางภูมิศาสตร์

ที่มา : กรมพัฒนาที่ดิน 2564



### 3) พื้นที่ในเขตปฏิรูปที่ดินจังหวัดกำแพงเพชร

ข้อมูล ณ ปี 2566 จังหวัดกำแพงเพชรมีพื้นที่ในเขตปฏิรูปที่ดิน จำนวน 1,589,039 ไร่ เป็นพื้นที่ชุมชน จำนวน 35,969 ไร่ และพื้นที่เกษตร จำนวน 1,553,070 ไร่

ตารางที่ 40 พื้นที่ในเขตปฏิรูปที่ดินจังหวัดกำแพงเพชร

อำเภอ	พื้นที่ชุมชน			พื้นที่เกษตร		
	ราย	แปลง	ไร่	ราย	แปลง	ไร่
เมืองกำแพงเพชร	6,571	6,678	5,997	14,050	18,735	259,991
ไตรงาม	7,334	7,638	6,144	10,727	14,739	237,047
คลองลาน	4,668	4,866	4,278	7,942	10,763	137,706
ชาณุวรลักษบุรี	5,180	5,259	5,373	12,657	18,054	287,366
คลองขลุง	1,660	1,739	1,651	5,059	6,965	98,754
พรานกระต่าย	1,509	1,519	1,357	5,439	7,650	92,826
ลานกระบือ	4,275	4,415	3,821	8,778	12,249	147,381
ทรายทองวัฒนา	3,112	3,324	2,460	4,001	5,507	92,321
บึงสามัคคี	-	-	-	-	-	-
ปางศิลาทอง	4,138	4,244	3,881	7,164	9,884	136,512
โกสัมพีนคร	1,121	1,121	1,007	3,246	4,205	63,166
<b>รวม</b>	<b>39,568</b>	<b>40,803</b>	<b>35,969</b>	<b>79,063</b>	<b>108,751</b>	<b>1,553,070</b>

ที่มา : สำนักงานการปฏิรูปที่ดินจังหวัดกำแพงเพชร

### 3. ข้อมูลด้านการเกษตรที่สำคัญ

#### 1) ข้อมูลจำนวนครัวเรือนเกษตรกรที่ขึ้นทะเบียน

ข้อมูลจากฐานข้อมูลเกษตรกรกลาง (Farmer ONE) จังหวัดกำแพงเพชร มีเกษตรกรที่ขึ้นทะเบียนจำนวน 103,608 ราย และครัวเรือนเกษตรกร จำนวน 115,844 ครัวเรือน

ตารางที่ 41 จำนวนครัวเรือนเกษตรกร และจำนวนเกษตรกรของจังหวัดกำแพงเพชร

อำเภอ	ครัวเรือนเกษตรกร (ครัวเรือน)	จำนวนเกษตรกร (ราย)
เมืองกำแพงเพชร	22,725	25,231
ไตรงาม	8,381	9,155
คลองลาน	9,186	10,165
ชาณุวรลักษบุรี	17,068	19,500
คลองขลุง	9,614	10,337
พรานกระต่าย	12,797	14,431
ลานกระบือ	6,744	7,860
ทรายทองวัฒนา	3,382	3,949
ปางศิลาทอง	5,423	6,118
บึงสามัคคี	4,129	4,423
โกสัมพีนคร	4,159	4,675
<b>รวม</b>	<b>103,608</b>	<b>115,844</b>

ที่มา : Big Data กระทรวงเกษตรและสหกรณ์ ฐานข้อมูลเกษตรกรกลาง (Farmer ONE) (ณ พฤษภาคม 2567)

ตารางที่ 42 ข้อมูลการขึ้นทะเบียนเกษตรกร กรมส่งเสริมการเกษตร ปี 2567

จังหวัด/อำเภอ	จำนวนครัวเรือนที่ขึ้นทะเบียนสะสม (ครัวเรือน)
เมืองกำแพงเพชร	20,350
ไทรยางม	7,615
คลองลาน	8,321
ชาณุวรลักษบุรี	15,393
คลองขลุง	8,666
พรานกระต่าย	12,276
ลานกระบือ	5,444
ทรายทองวัฒนา	2,693
บึงสามัคคี	4,914
ปางศิลาทอง	3,662
โกสัมพินคร	3,721
<b>รวมทั้งสิ้น</b>	<b>93,055</b>

ที่มา : สำนักงานเกษตรจังหวัดกำแพงเพชร (ตัดยอดข้อมูล 25 มีนาคม 2567)

ตารางที่ 43 ข้อมูลการขึ้นทะเบียนเกษตรกร กรมปศุสัตว์

จังหวัด/อำเภอ	จำนวนครัวเรือนที่ขึ้นทะเบียนสะสม (ครัวเรือน)
เมืองกำแพงเพชร	8,048
ไทรยางม	2,840
คลองลาน	3,038
ชาณุวรลักษบุรี	8,136
คลองขลุง	2,866
พรานกระต่าย	4,899
ลานกระบือ	3,723
ทรายทองวัฒนา	1,986
บึงสามัคคี	2,513
ปางศิลาทอง	1,307
โกสัมพินคร	1,652
<b>รวมทั้งสิ้น</b>	<b>41,008</b>

ที่มา : สำนักงานปศุสัตว์จังหวัดกำแพงเพชร ณ มีนาคม 2567

ตารางที่ 44 ข้อมูลการขึ้นทะเบียนเกษตรกรผู้เพาะเลี้ยงสัตว์น้ำจืด (ข้อมูลสะสม ณ ปัจจุบัน)

อำเภอ	บ่อดิน (ราย)	บ่อดิน พื้นที่ (ไร่)	กระชัง (ราย)	จำนวน (กระชัง)	พื้นที่ (ตร.ม.)
เมืองกำแพงเพชร	759	1,474.38	25	1,000	10,690
ไตรงาม	118	243.09	-	-	-
คลองลาน	369	258.50	-	-	-
ชาณุวรลักษบุรี	843	1,046.13	-	-	-
คลองขลุง	300	789.32	9	664	15,895
พรานกระต่าย	432	490.27	-	-	-
ลานกระบือ	286	289.28	-	-	-
ทรายทองวัฒนา	161	159.44	-	-	-
บึงสามัคคี	73	78.50	-	-	-
ปางศิลาทอง	390	272.88	-	-	-
โกสัมพีนคร	106	100.09	5	60	540
<b>รวม</b>	<b>3,837</b>	<b>5,201.88</b>	<b>39</b>	<b>1,724</b>	<b>27,125</b>

ที่มา : สำนักงานประมงจังหวัดกำแพงเพชร ณ มีนาคม 2567

ตารางที่ 45 ข้อมูลการขึ้นทะเบียนเกษตรกรผู้ปลูกยางพารา การยางแห่งประเทศไทย

จังหวัด/อำเภอ	จำนวนเกษตรกรที่ขึ้นทะเบียนสะสม (ราย)
เมืองกำแพงเพชร	670
ไตรงาม	19
คลองลาน	175
ชาณุวรลักษบุรี	108
คลองขลุง	158
พรานกระต่าย	52
ลานกระบือ	11
ทรายทองวัฒนา	12
บึงสามัคคี	1
ปางศิลาทอง	150
โกสัมพีนคร	41
<b>รวมทั้งสิ้น</b>	<b>1,397</b>

ที่มา : การยางแห่งประเทศไทย จังหวัดกำแพงเพชร

## 2) แร่งงานภาคการเกษตร

ตารางที่ 46 แร่งงานภาคการเกษตร จังหวัดกำแพงเพชร ปี 2560 - 2566

ปี พ.ศ.	2560	2561	2562	2563	2564	2565	2566
แร่งงานภาคการเกษตร (ราย)	211,480	236,739	213,420	202,758	212,605	205,308	223,123
ชาย	125,019	141,569	121,386	119,854	123,097	117,689	123,119
หญิง	86,462	95,170	92,034	82,904	89,508	87,619	100,004

ที่มา : สำนักงานสถิติจังหวัดกำแพงเพชร

### 3) ข้อมูลการผลิตพืชเศรษฐกิจ

ตารางที่ 47 ข้างบนปี : เนื้อที่เก็บเกี่ยว ผลผลิต และผลผลิตเฉลี่ยต่อไร่ ปีเพาะปลูก 2565/66

อำเภอ	เนื้อที่เพาะปลูก (ไร่)	เนื้อที่เก็บเกี่ยว (ไร่)	ผลผลิต (ตัน)	ผลผลิตเฉลี่ย/ไร่ (กก.)
เมืองกำแพงเพชร	196,873	196,559	126,977	646
ชาณุวรลักษบุรี	211,297	210,245	124,045	590
คลองขลุง	177,800	176,979	113,621	642
พรานกระต่าย	184,430	181,812	106,905	588
โทรงาม	152,819	152,819	93,220	610
คลองลาน	52,193	52,193	31,368	601
ลานกระบือ	111,403	111,403	67,065	602
ทรายทองวัฒนา	44,315	44,315	28,893	652
ปางศิลาทอง	52,360	52,261	31,775	608
บึงสามัคคี	68,816	68,816	47,139	685
โกสัมพีนคร	13,477	13,408	7,777	580
<b>รวมทั้งสิ้น</b>	<b>1,265,783</b>	<b>1,260,810</b>	<b>778,785</b>	<b>618</b>

ที่มา : คณะทำงานพัฒนาคุณภาพข้อมูลปริมาณการผลิตด้านพืช ภาคเหนือ

ตารางที่ 48 ข้างบนปี : เนื้อที่เก็บเกี่ยว ผลผลิต และผลผลิตเฉลี่ยต่อไร่ ปีเพาะปลูก 2565/66

อำเภอ	เนื้อที่เพาะปลูก (ไร่)	เนื้อที่เก็บเกี่ยว (ไร่)	ผลผลิต (ตัน)	ผลผลิตเฉลี่ย/ไร่ (กก.)
เมืองกำแพงเพชร	62,908	62,908	38,311	609
ชาณุวรลักษบุรี	101,492	101,492	69,725	687
คลองขลุง	61,646	61,646	38,282	621
พรานกระต่าย	85,989	85,989	53,485	622
โทรงาม	52,488	52,488	34,222	652
คลองลาน	18,520	18,520	11,297	610
ลานกระบือ	49,636	49,636	32,412	653
ทรายทองวัฒนา	13,299	13,299	8,445	635
ปางศิลาทอง	12,652	12,652	8,173	646
บึงสามัคคี	42,100	42,100	28,502	677
โกสัมพีนคร	2,042	2,042	1,327	650
<b>รวมทั้งสิ้น</b>	<b>502,772</b>	<b>502,772</b>	<b>324,181</b>	<b>645</b>

ที่มา : คณะทำงานพัฒนาคุณภาพข้อมูลปริมาณการผลิตด้านพืช ภาคเหนือ

ตารางที่ 49 มั่นสำปะหลังโรงงาน : เนื้อที่เพาะปลูก เนื้อที่เก็บเกี่ยว ผลผลิต และผลผลิตเฉลี่ยต่อไร่ ปีเพาะปลูก 2565/66

อำเภอ	เนื้อที่เพาะปลูก (ไร่)	เนื้อที่เก็บเกี่ยว (ไร่)	ผลผลิต (ตัน)	ผลผลิตเฉลี่ย/ไร่ (กก.)
เมืองกำแพงเพชร	184,190	170,190	584,603	3,435
ชาณุวรลักษบุรี	191,778	190,838	589,689	3,090
คลองขลุง	55,480	52,789	150,449	2,850
พรานกระต่าย	87,375	71,313	222,211	3,116
ไทรงาม	6,792	6,792	23,589	3,473
คลองลาน	98,354	87,354	279,533	3,200
ลานกระบือ	8,705	8,105	30,840	3,805
ทรายทองวัฒนา	1,495	1,375	4,733	3,442
ปางศิลาทอง	40,398	32,878	101,922	3,100
บึงสามัคคี	1,185	1,185	7,428	6,268
โกสัมพีนคร	48,737	46,738	151,899	3,250
<b>รวมทั้งสิ้น</b>	<b>724,489</b>	<b>669,557</b>	<b>2,146,896</b>	<b>3,206</b>

ที่มา : คณะทำงานพัฒนาคุณภาพข้อมูลปริมาณการผลิตด้านพืช ภาคเหนือ

ตารางที่ 50 อ้อยโรงงาน: เนื้อที่ปลูก เนื้อที่เก็บเกี่ยว ผลผลิต และผลผลิตเฉลี่ยต่อไร่ ปีเพาะปลูก 2565/66

อำเภอ	เนื้อที่ปลูก (ไร่)	เนื้อที่เก็บเกี่ยว (ไร่)	ผลผลิต (ตัน)	ผลผลิตเฉลี่ย/ไร่ (ตัน)
เมืองกำแพงเพชร	188,995	188,995	1,729,304	9.15
ไทรงาม	97,273	97,273	890,048	9.15
คลองลาน	25,645	25,645	234,652	9.15
ชาณุวรลักษบุรี	77,557	77,557	709,647	9.15
คลองขลุง	62,865	62,865	575,215	9.15
พรานกระต่าย	57,969	57,969	530,416	9.15
ลานกระบือ	76,061	76,061	695,958	9.15
ทรายทองวัฒนา	65,148	65,148	596,104	9.15
บึงสามัคคี	66,104	66,104	604,852	9.15
ปางศิลาทอง	39,141	39,141	358,140	9.15
โกสัมพีนคร	17,772	17,772	162,614	9.15
<b>รวมทั้งสิ้น</b>	<b>774,530</b>	<b>774,530</b>	<b>7,086,950</b>	<b>9.15</b>

ที่มา : สำนักงานคณะกรรมการอ้อยและน้ำตาลทราย

ตารางที่ 51.1 ข้าวโพดเลี้ยงสัตว์ (รุ่นที่ 1) : เนื้อที่เพาะปลูก เนื้อที่เก็บเกี่ยว ผลผลิต และผลผลิตเฉลี่ยต่อไร่ ปีเพาะปลูก 2565/66

อำเภอ	เนื้อที่เพาะปลูก (ไร่)	เนื้อที่เก็บเกี่ยว (ไร่)	ผลผลิต (ตัน)	ผลผลิตเฉลี่ย/ไร่ (กก.)
เมืองกำแพงเพชร	10,542	10,542	8,138	772
ชาณุวรลักษบุรี	16,977	16,977	12,903	760
คลองขลุง	971	961	726	755
พรานกระต่าย	2,282	2,282	1,746	765
ไตรงาม	1,606	1,606	1,249	778
คลองลาน	7,300	7,300	5,548	760
ลานกระบือ	2,832	2,832	2,322	820
ทรายทองวัฒนา	1,893	1,893	1,410	745
ปางศิลาทอง	8,133	8,075	6,613	819
บึงสามัคคี	6,500	6,500	7,053	1,085
โกสัมพีนคร	5,107	5,107	3,805	745
<b>รวมทั้งสิ้น</b>	<b>64,143</b>	<b>64,075</b>	<b>51,513</b>	<b>804</b>

ที่มา : คณะทำงานพัฒนาคุณภาพข้อมูลปริมาณการผลิตด้านพืช ภาคเหนือ

ตารางที่ 51.2 ข้าวโพดเลี้ยงสัตว์ (รุ่นที่ 2) : เนื้อที่เพาะปลูก เนื้อที่เก็บเกี่ยว ผลผลิต และผลผลิตเฉลี่ยต่อไร่ ปีเพาะปลูก 2565/66

อำเภอ	เนื้อที่เพาะปลูก (ไร่)	เนื้อที่เก็บเกี่ยว(ไร่)	ผลผลิต (ตัน)	ผลผลิตเฉลี่ย/ไร่ (กก.)
เมืองกำแพงเพชร	8,571	8,571	6,385	745
ชาณุวรลักษบุรี	9,405	9,405	7,073	752
คลองขลุง	1,420	1,420	1,092	769
พรานกระต่าย	605	605	478	790
ไตรงาม	4,876	4,876	3,828	785
คลองลาน	4,800	4,800	3,360	700
ลานกระบือ	1,711	1,711	1,360	795
ทรายทองวัฒนา	2,096	2,096	1,601	764
ปางศิลาทอง	7,581	7,581	6,982	921
บึงสามัคคี	6,600	6,600	7,524	1,140
โกสัมพีนคร	365	365	266	729
<b>รวมทั้งสิ้น</b>	<b>48,030</b>	<b>48,030</b>	<b>39,949</b>	<b>832</b>

ที่มา : คณะทำงานพัฒนาคุณภาพข้อมูลปริมาณการผลิตด้านพืช ภาคเหนือ

ตารางที่ 52 ปาล์มน้ำมัน: เนื้อที่เพาะปลูก เนื้อที่เก็บเกี่ยว ผลผลิต และผลผลิตเฉลี่ยต่อไร่ ปีเพาะปลูก 2565

จังหวัด/อำเภอ	เนื้อที่เพาะปลูก (ไร่)	เนื้อที่เก็บเกี่ยว (ไร่)	ผลผลิต (ตัน)	ผลผลิตเฉลี่ย/ไร่ (กก.)
เมืองกำแพงเพชร	1,666	1,636	2,184	1,335
ชาณุวรลักษบุรี	1,248	1,238	1,856	1,499
คลองขลุง	550	550	659	1,198
พรานกระต่าย	652	652	797	1,222
ไตรงาม	531	531	592	1,115
คลองลาน	1,131	880	885	1,006
ลานกระบือ	58	58	76	1,310
ทรายทองวัฒนา	136	136	183	1,346
ปางศิลาทอง	722	642	727	1,132
บึงสามัคคี	278	278	414	1,489
โกสัมพีนคร	524	493	807	1,637
<b>รวมทั้งสิ้น</b>	<b>7,496</b>	<b>7,094</b>	<b>9,180</b>	<b>1,294</b>

ที่มา : คณะทำงานพัฒนาคุณภาพข้อมูลปริมาณการผลิตด้านพืช ภาคเหนือ

ตารางที่ 53 ถั่วเขียว: เนื้อที่เพาะปลูก เนื้อที่เก็บเกี่ยว ผลผลิต และผลผลิตเฉลี่ยต่อไร่ ปีเพาะปลูก 2566

จังหวัด/อำเภอ	เนื้อที่เพาะปลูก (ไร่)	เนื้อที่เก็บเกี่ยว (ไร่)	ผลผลิต (ตัน)	ผลผลิตเฉลี่ย/ไร่ (กก.)
เมืองกำแพงเพชร	650	650	1,215	1,870
ไตรงาม	221	219	344	1,570
คลองลาน	286	286	414	1,450
ชาณุวรลักษบุรี	56	56	75	1,350
คลองขลุง	371	371	612	1,650
พรานกระต่าย	55	55	66	1,200
ลานกระบือ	87	87	124	1,430
ทรายทองวัฒนา	28	28	35	1,265
บึงสามัคคี	285	285	342	1,850
ปางศิลาทอง	36	36	41	1,140
โกสัมพีนคร	175	175	340	1,945
<b>รวมทั้งสิ้น</b>	<b>2,150</b>	<b>2,148</b>	<b>3,608</b>	<b>1,520</b>

ที่มา : สำนักงานเกษตรจังหวัดกำแพงเพชร

ตารางที่ 54 ข้อมูลการผลิต ยางพารา ปี 2566

จังหวัด/อำเภอ	เนื้อที่เพาะปลูก (ไร่)	เนื้อที่เก็บเกี่ยว (ไร่)	ผลผลิต (ตัน)	ผลผลิตเฉลี่ย/ไร่ (กก.)
เมืองกำแพงเพชร	13,843.86	13,067.99	2,713	194
ไทรงาม	458.59	383.69	56	174
คลองลาน	4,064.98	3,437.13	716	190
ชาณุวรลักษบุรี	2,388.92	2,366.72	674	209
คลองขลุง	2,605.61	2,400.94	535	190
พรานกระต่าย	706.21	706.21	136	163
ลานกระบือ	130.60	96.95	17	175
ทรายทองวัฒนา	372.25	372.25	143	198
บึงสามัคคี	10.25	10.25	7	188
ปางศิลาทอง	2,489.33	2,332.03	538	188
โกสัมพีนคร	945.40	934.55	192	185
<b>รวมทั้งสิ้น</b>	<b>28,016.00</b>	<b>26,108.71</b>	<b>5,727</b>	<b>193</b>

ที่มา : การยางแห่งประเทศไทย จังหวัดกำแพงเพชร

#### 4) ข้อมูลการผลิตปศุสัตว์ที่สำคัญ

การผลิตด้านการปศุสัตว์ที่สำคัญของจังหวัด ปี 2566 จำนวน 10 ชนิด ได้แก่ โคเนื้อ โคนม กระบือ สุกร ไก่พื้นเมือง ไก่เนื้อ ไก่ไข่ แพะ และแกะ

ตารางที่ 55 การผลิตด้านการปศุสัตว์ที่สำคัญของจังหวัด

พื้นที่	เกษตรกรผู้เลี้ยงสัตว์รวม (ราย)	โคเนื้อ (ตัว)	โคนม (ตัว)	กระบือ (ตัว)	สุกร (ตัว)	ไก่พื้นเมือง (ตัว)	ไก่เนื้อ (ตัว)	ไก่ไข่ (ตัว)	เป็ด (ตัว)	แพะ (ตัว)	แกะ (ตัว)
<b>รวม</b>	41,008	32,187	136	12,514	223,225	1,905,847	1,460,736	492,617	235,946	10,741	1,168
เมืองกำแพงเพชร	8,048	6,329	0	1,447	85,719	523,392	130,433	90,667	46,931	840	35
ไทรงาม	2,840	2,112	0	596	6,123	140,088	17,924	2,883	31,133	1,509	293
คลองลาน	3,038	2,782	0	1,041	8,111	118,480	525	29,212	20,904	1,004	45
ชาณุวรลักษบุรี	8,136	3,048	0	577	17,799	239,799	630,400	303,454	54,560	980	140
คลองขลุง	2,866	1,456	0	157	3,419	141,030	21,541	2,986	24,041	292	0
พรานกระต่าย	4,899	9,790	74	6,561	61,470	181,377	376,369	35,298	6,573	1,377	80
ลานกระบือ	3,723	3,044	3	703	7,925	224,033	0	3,086	22,772	3,187	438
ทรายทองวัฒนา	1,986	1,261	0	97	3,234	136,534	462	2,183	9,365	169	9
ปางศิลาทอง	2,513	608	0	226	1,526	90,268	0	1,961	15,418	519	128
บึงสามัคคี	1,307	799	59	509	15,213	63,691	82	235	2,683	372	0
โกสัมพีนคร	1,652	958	0	600	12,686	47,155	283,000	20,652	1,566	492	0

ที่มา : สำนักงานปศุสัตว์จังหวัดกำแพงเพชร



ตาราง 56 มูลค่าการผลิตด้านการปศุสัตว์ที่สำคัญของจังหวัด

ชนิดสัตว์	ปริมาณ (ตัว)	ราคาเฉลี่ย (บาท/ตัว)	มูลค่าผลผลิต (บาท)	หมายเหตุ
1. โคเนื้อ	32,187	25,000	804,675,000	
2. โคนม	136	30,000	4,080,000	
3. กระบือ	12,514	25,000	312,850,000	
4. สุกร	223,225	9,000	4,419,855,000	ผลิต 2.2 รอบ/ปี
5. ไก่พื้นเมือง	1,905,847	100	190,584,700	
6. ไก่เนื้อ	1,460,736	100	584,294,400	ผลิต 4 รุ่น/ปี
7. ไก่ไข่	492,617	200	98,523,400	
8. เป็ด	235,946	100	23,594,600	
9. แพะ	10,741	2,500	26,852,500	
10. แกะ	1,168	2,500	2,920,000	

ที่มา : สำนักงานปศุสัตว์จังหวัดกำแพงเพชร

## 5) ข้อมูลการเพาะเลี้ยงสัตว์น้ำที่สำคัญ

ตารางที่ 57 การเพาะเลี้ยงสัตว์น้ำในพื้นที่น้ำจืด และปริมาณสัตว์น้ำจืดที่จับได้จากการทำประมงน้ำจืด

อำเภอ	การเพาะเลี้ยงสัตว์น้ำจืด			ปริมาณ การจับสัตว์น้ำจืด (กก.)	มูลค่า (บาท)
	บ่อ	กระชัง	เนื้อที่ (ไร่)		
เมืองกำแพงเพชร	2,100	1,000	1,481.06	328,380	19,698,020
ไตรงาม	200	-	243.09	68,150	3,490,050
คลองลาน	465	-	258.50	91,790	5,515,780
ขาณุวรลักษบุรี	1,212	-	1,046.13	168,640	8,522,740
คลองขลุง	2,383	664	799.25	361,580	26,348,280
พรานกระต่าย	504	-	490.27	74,060	4,163,700
ลานกระบือ	318	-	289.28	91,200	5,390,940
ทรายทองวัฒนา	213	-	159.44	31,710	1,273,940
บึงสามัคคี	101	-	78.50	28,960	1,586,610
ปางศิลาทอง	485	-	272.88	98,730	6,295,660
โกสัมพีนคร	179	60	100.42	103,980	5,807,510
<b>รวม</b>	<b>8,160</b>	<b>1,724</b>	<b>5,218.82</b>	<b>1,447,180</b>	<b>88,093,230</b>

ที่มา : สำนักงานประมงจังหวัดกำแพงเพชร

ตารางที่ 58 ข้อมูลสัตว์น้ำในแหล่งน้ำธรรมชาติจังหวัดกำแพงเพชร

อำเภอ	จำนวน (แห่ง)	พื้นที่ (ไร่)
เมืองกำแพงเพชร	150	6,580
ไทรงาม	32	710
คลองลาน	18	818
ขาณุวรลักษบุรี	28	1,015
คลองขลุง	64	1,662
พรานกระต่าย	39	1,371
ลานกระบือ	32	1,407
ทรายทองวัฒนา	31	1,054
บึงสามัคคี	10	222
ปางศิลาทอง	23	589
โกสัมพีนคร	16	257
<b>รวม</b>	<b>443</b>	<b>15,684</b>

ที่มา : สำนักงานประมงจังหวัดกำแพงเพชร

ตารางที่ 59 การผลิตสินค้าประมงที่สำคัญของจังหวัด

ชนิดสัตว์	ปริมาณการผลิต (กก.)	ราคา (บาท/กก.)	มูลค่าผลผลิต (บาท)
ปลานิล	15,932,100	75	1,194,907,500
ปลาดุก	6,441,000	60	386,460,000
ปลาตะเพียน	3,926,800	40	157,072,000
ปลาช่อน	2,668,000	100	266,800,000

ที่มา : สำนักงานประมงจังหวัดกำแพงเพชร

#### 4. การรับรองมาตรฐานสินค้าเกษตร

จังหวัดกำแพงเพชร ได้ส่งเสริมให้เกษตรกรผลิตสินค้าเกษตรปลอดภัย และเข้าสู่การรับรองมาตรฐานสินค้าเกษตร ในสินค้าด้านพืช ข้าว ปศุสัตว์ และประมง

ตารางที่ 60 การรับรองมาตรฐานสินค้าเกษตร ของจังหวัดกำแพงเพชร

ชนิดสินค้า	มาตรฐาน	เกษตรกรที่ได้รับ การรับรอง	พื้นที่/ ฟาร์ม
ด้านพืช	1. การรับรองแหล่งผลิตพืช GAP	723 ราย	5,944.86 ไร่
	2. การรับรองมาตรฐานพืชอินทรีย์	5 ราย	23.232 ไร่
	3. การรับรองมาตรฐานสินค้าเกษตรอินทรีย์ PGS	35 ราย	266 ไร่
ด้านข้าว	1. การรับรองมาตรฐาน ข้าว GAP รายเดี่ยว	124 ราย	3,744.50 ไร่
	การรับรองมาตรฐาน ข้าว GAP รายกลุ่ม	10 กลุ่ม	21,577 ไร่
ด้านปศุสัตว์	1. การรับรองมาตรฐานสินค้าเกษตรด้านปศุสัตว์	237 ราย	237 แห่ง
ด้านประมง	1. การรับรองมาตรฐาน GAP กรมประมง	67 ราย	70 แห่ง

ที่มา : สำนักวิจัยและพัฒนาการเกษตรเขต 2 พิษณุโลก, ศูนย์เมล็ดพันธุ์ข้าวกำแพงเพชร,

สำนักงานปศุสัตว์จังหวัดกำแพงเพชร, สำนักงานประมงจังหวัดกำแพงเพชร และสถานีพัฒนาที่ดินกำแพงเพชร

ตารางที่ 61 ผลการตรวจรับรองแหล่งผลิตพืช GAP ของจังหวัดกำแพงเพชร

ชนิดสินค้า	เกษตรกรที่ได้รับการรับรอง (ราย)	พื้นที่ (ไร่)
มาตรฐาน GAP พืช	723 ราย	5,944.86
มาตรฐานพืชอินทรีย์	5 ราย	23.232

ที่มา : สำนักวิจัยและพัฒนาการเกษตรเขต 2 พิษณุโลก ข้อมูล ณ มีนาคม 2567

ตารางที่ 62 การรับรองมาตรฐาน ข้าว GAP และข้าวอินทรีย์

ชนิดสินค้า	มาตรฐานการรับรอง	เกษตรกรที่ได้รับการรับรอง	พื้นที่ (ไร่)
ข้าว	GAP รายเดี่ยว	124 ราย	3,744.50
	GAP รายกลุ่ม	10 กลุ่ม	21,577

ที่มา : ศูนย์เมล็ดพันธุ์ข้าวกำแพงเพชร

ตารางที่ 63 การรับรองมาตรฐานสินค้าเกษตร GAP ด้านปศุสัตว์

ชนิดสัตว์	จำนวนฟาร์ม (แห่ง)
ไก่เนื้อ	71
ไก่ไข่	21
ไก่พันธุ์	6
โคเนื้อ	1
โคนม	4
สุกรพันธุ์	29
สุกรขุน	105
<b>รวม</b>	<b>237</b>

ที่มา : สำนักงานปศุสัตว์จังหวัดกำแพงเพชร

ตารางที่ 64 การรับรองมาตรฐานสินค้าเกษตรด้านประมง

มาตรฐาน	ชนิดสินค้า	เกษตรกรที่ได้รับการรับรอง (ราย)	จำนวนฟาร์ม (แห่ง)
GAP กรมประมง	ปลานิล	7	10
GAP กรมประมง	ปลาดุก	22	22
GAP กรมประมง	ปลาช่อน	37	37
GAP กรมประมง	ปลากดแก้ว	1	1
<b>รวม</b>		<b>67</b>	<b>70</b>

ที่มา : สำนักงานประมงจังหวัดกำแพงเพชร

ตารางที่ 65 การรับรองมาตรฐานสินค้าเกษตรอินทรีย์ PGS ปี 2567

อำเภอ	เกษตรกรที่ได้รับการรับรอง (ราย)	พื้นที่ (ไร่)	ชนิดสินค้า
เมืองกำแพงเพชร	-	-	-
ไตรงาม	-	-	-
คลองลาน	-	-	-
ชาณุวรลักษบุรี	5	72	ข้าว พืชผัก ไม้ผล
คลองขลุง	14	56	พืชผัก ไม้ผล
พรานกระต่าย	8	61	ข้าว ไม้ผล
ลานกระบือ	-	-	-
ทรายทองวัฒนา	-	-	-
บึงสามัคคี	8	77	เกษตรผสมผสาน ไม้ผล
ปางศิลาทอง	-	-	-
โกสัมพีนคร	-	-	-
<b>รวม</b>	<b>35</b>	<b>266</b>	

ที่มา : สถานีพัฒนาที่ดินกำแพงเพชร

## 5. สินค้าเกษตรที่ได้รับการรับรองสิ่งบ่งชี้ทางภูมิศาสตร์ (GI)

สำนักงานพาณิชย์จังหวัดกำแพงเพชร ได้ดำเนินการยกระดับสินค้าเกษตร โดยได้รับการรับรองสิ่งบ่งชี้ทางภูมิศาสตร์ (GI) ได้แก่ กล้วยไข่ ลักษณะเด่นของกล้วยไข่กำแพงเพชรมีรสชาติหวาน เนื้อกล้วยมีสีครีมอมส้ม เนื้อแน่น เปลือกบาง ผลมีขนาดกลางและเล็ก ข้อมูล ณ ปี 2566 จังหวัดกำแพงเพชร มีผู้ผลิตและผู้ประกอบการที่ผ่านการรับรองมาตรฐานฯ กล้วยไข่ GI จำนวนทั้งสิ้น 61 ราย มีพื้นที่การผลิตกล้วยไข่ GI ทั้งหมด 338 ไร่

ตารางที่ 66 จำนวนผู้ผลิตและผู้ประกอบการ ที่ผ่านการรับรองมาตรฐานฯ กล้วยไข่ GI ปี 2566

อำเภอ	ผู้ผลิต (ราย)	ผู้ผลิตและผู้ประกอบการ (ราย)	ผู้ประกอบการ (ราย)	พื้นที่ (ไร่/งาน)
เมืองกำแพงเพชร	23	2	-	185.1
คลองลาน	7	-	-	25.2
คลองขลุง	23	2	-	120.3
โกสัมพีนคร	2	1	-	6.2
บึงสามัคคี	-	-	1	-
<b>รวม</b>	<b>55</b>	<b>5</b>	<b>1</b>	<b>338</b>

ที่มา : สำนักงานพาณิชย์จังหวัดกำแพงเพชร

## 6. การพัฒนาเกษตรกรสู่ Smart Farmer และครูบัญชี

ตารางที่ 67 การพัฒนาเกษตรกรสู่ Smart Farmer และครูบัญชี

หน่วยงาน	การพัฒนาเกษตรกร	เกษตรกร
1. ศูนย์เมล็ดพันธุ์ข้าวกำแพงเพชร	Smart Farmer	109 ราย
2. สำนักงานเกษตรจังหวัดกำแพงเพชร (ข้อมูลสะสม ณ ปี 2556 - 2566)	Smart Farmer Smart Farmer ต้นแบบ Young Smart Farmer	20,427 ราย 14 ราย 290 ราย
3. สำนักงานปศุสัตว์จังหวัดกำแพงเพชร	Smart Farmer	1,290 ราย
4. สำนักงานประมงจังหวัดกำแพงเพชร	Smart Farmer	750 ราย
5. การยางแห่งประเทศไทย จังหวัดกำแพงเพชร	Smart Farmer	45 ราย
6. สำนักงานการปฏิรูปที่ดินจังหวัดกำแพงเพชร	Smart Farmer	320 ราย
7. สำนักงานตรวจบัญชีสหกรณ์กำแพงเพชร	ครูบัญชี	5 ราย

## 7. ร้านจำหน่ายปัจจัยการผลิตทางการเกษตร

ตารางที่ 68 ข้อมูลร้านจำหน่ายปัจจัยการผลิตทางการเกษตรในจังหวัดกำแพงเพชร

อำเภอ	จำนวนร้าน (แห่ง)
เมืองกำแพงเพชร	176
ไทรงาม	76
คลองลาน	37
ขาณุวรลักษบุรี	89
คลองขลุง	84
พรานกระต่าย	61
ลานกระบือ	37
ทรายทองวัฒนา	26
บึงสามัคคี	49
ปางศิลาทอง	24
โกสัมพีนคร	22
<b>รวม</b>	<b>681</b>

ที่มา : สำนักวิจัยและพัฒนาการเกษตรเขต 2 พิษณุโลก (มีนาคม 2567)

## 8. ราคาสินค้าเกษตรที่เกษตรกรขายได้ ณ ไร่นา

ตารางที่ 69 ราคาสินค้าเกษตรที่เกษตรกรขายได้ ณ ไร่นา ปี 2562 - 2566

รายการ	หน่วย	ราคาสินค้าเกษตรเฉลี่ย รายปี				
		2562	2563	2564	2565	2566
ข้าวเปลือก						
ข้าวเปลือกเจ้าความชื้น 15%	บาท/ตัน	7,779.35	8,793.22	8,335.17	8,764.77	10,702.24
ข้าวเปลือกเจ้าหอมมะลิ	บาท/ตัน	15,487.21	13,450.90	10,720.62	12,849.81	13,841.88
ข้าวเปลือกเหนียวเมล็ดยาว	บาท/ตัน	12,171.67	14,164.96	9,539.09	9,227.92	11,403.22
อ้อยรวมพันธุ์	บาท/ตัน	668.15	716.77	928.72	1,073.45	1,165.82
มันสำปะหลังคละ	บาท/กก.	1.89	1.80	2.07	2.52	2.91
ข้าวโพดเลี้ยงสัตว์ความชื้น 14.5%	บาท/กก.	7.81	7.67	8.20	9.81	10.18
ยางแผ่นดิบชั้น 3	บาท/กก.	41.98	42.92	52.66	53.45	45.37
ปาล์มน้ำมัน (น.น. > 15 กก.)	บาท/กก.	2.71	4.56	6.72	7.65	5.28
สุกรมีชีวิต (100 กก. ขึ้นไป)	บาท/กก.	66.49	71.86	73.15	99.46	77.95
ไก่อ่อนพันธุ์เนื้อ	บาท/กก.	36.84	35.48	34.86	43.96	43.55
ไข่ไก่คละ	บาท/ร้อยฟอง	278.88	281.64	283.32	327.62	356.01
โคเนื้อขนาดกลาง	บาท/ตัว	31,158.28	32,680.15	33,817.65	34,921.34	32,437.64
กล้วยไข่ (บาท/หวี/กก.)	บาท/กก.	22.50	22.50	22.50	22.50	22.50

ที่มา : สำนักงานเศรษฐกิจการเกษตร

## 9. ข้อมูลด้านอุตสาหกรรมการเกษตร

จำนวนโรงงานอุตสาหกรรมสำคัญของจังหวัดกำแพงเพชร ตามพืชเศรษฐกิจหลัก 3 ประเภท ได้แก่ ข้าว มันสำปะหลัง อ้อย ในปี 2567 มีดังนี้

ตารางที่ 70 จำนวนโรงสีข้าวในจังหวัดกำแพงเพชร

ที่	รายการ	จำนวน (แห่ง)	เงินลงทุน (ล้านบาท)
1.	โรงสีข้าวขนาดกลางและขนาดย่อม <= 200 ล้านบาท	32	1,388.92
2.	โรงสีข้าวขนาดใหญ่ > 200 ล้านบาท	5	1,856.30
รวม		37	3,245.22

ตารางที่ 71 จำนวนลานมัน/โรงงานแปรรูปมันสำปะหลังในจังหวัดกำแพงเพชร

ที่	รายการ	จำนวน (แห่ง)	เงินลงทุน (ล้านบาท)
1.	ลานตากมัน (แห่ง)	147	1,155.28
2.	โรงงานผลิตแป้งมัน (โรงงาน)	10	1,887.80
3.	เอทานอล	2	688.11
รวม		159	3,731.16

ตารางที่ 72 จำนวนโรงงานน้ำตาล และโรงงานไฟฟ้าในจังหวัดกำแพงเพชร

ที่	รายการ	จำนวน (แห่ง)	เงินลงทุน (ล้านบาท)
1.	โรงงานน้ำตาล	3	7,073.50
2.	โรงงานผลิตไฟฟ้า	31	15,825.14
รวม		34	22,898.64

ตารางที่ 73 จำนวนโรงงานอุตสาหกรรมแปรรูปข้าว อ้อย และมันสำปะหลังในจังหวัดกำแพงเพชร

ผลิตภัณฑ์แปรรูป	จำนวนโรงงาน
<b>แปรรูปข้าว</b>	
- สีข้าว	37
- ผลิตแป้งหมัก	2
<b>แปรรูปอ้อย</b>	
- ผลิตน้ำตาลทราย	3
<b>แปรรูปมันสำปะหลัง</b>	
- ผลิตแป้งมันสำปะหลัง	10
- ทำมันเส้น	2
- ผลิตเอทานอล	147
<b>รวม</b>	<b>201</b>

ที่มา : สำนักงานอุตสาหกรรมจังหวัดกำแพงเพชร

## 10. ข้อมูลแหล่งแปรรูป และตลาดกระจายสินค้าเกษตรที่สำคัญ

ตารางที่ 74 แหล่งแปรรูป/ตลาดกระจายสินค้าเกษตรที่สำคัญ

ลำดับ	แหล่งจำหน่าย/จุดจำหน่ายสินค้า	สถานที่	หมายเหตุ
1	ศูนย์แสดงและจำหน่ายสินค้าผลิตภัณฑ์ OTOF จังหวัดกำแพงเพชร (OTOP SHOP)	ต.ในเมือง อ.เมือง จ.กำแพงเพชร	จำหน่ายสินค้า และผลิตภัณฑ์ OTOF ของจังหวัดกำแพงเพชร
2	งานประเพณีประจำจังหวัดกำแพงเพชร	งานสารทไทย กล้วยไข่ และของดีเมืองกำแพง/ งานนพพระเล่นเพลง จังหวัดกำแพงเพชร	การจัดจำหน่ายสินค้า OTOF และผลิตภัณฑ์ชุมชนตามความสมัครใจ โดยกรมพัฒนาชุมชนจะแจ้งหนังสือไปยัง ที่ว่าการอำเภอ แต่ละอำเภอ เพื่อแจ้งไปยังผู้ประกอบการที่มีความประสงค์จะจัดจำหน่ายสินค้า
3	- งานจัดแสดงและจำหน่ายผลิตภัณฑ์ OTOF ของกรมพัฒนาชุมชน งาน OTOF Midyear/ งานศิลปาชีพ/ งาน OTOF City/ งาน OTOF To The Town/ งาน OTOF ภูมิภาค 5 ครั้ง ตามภูมิภาคทั้ง 5 ภาค	จำหน่ายตามสถานที่ ที่กรมพัฒนาชุมชน ส่วนกลาง กำหนด	คัดเลือก OTOF ระดับ 3 - 5 ดาว เท่านั้น
4	ศูนย์สาธิตการตลาด ประจำจังหวัดกำแพงเพชร	อ.ทรายทองวัฒนา อ.พรานกระต่าย อ.คลองขลุง	จำหน่ายสินค้า OTOF และผลิตภัณฑ์ชุมชน รวมทั้งเป็นศูนย์สาธิตของชุมชน
5	จังหวัดเคลื่อนที่ จังหวัดกำแพงเพชร	บูธจำหน่ายและจัดแสดงสินค้าชุมชนของ สำนักงานพัฒนาชุมชนจังหวัดกำแพงเพชร ร่วมกับจังหวัดเคลื่อนที่	จำหน่ายสินค้าผลิตภัณฑ์ชุมชน และสินค้า OTOF ของจังหวัดกำแพงเพชร
6	ตลาดเกษตรกร	ตลาดเกษตรกร หน้าสำนักงานเกษตรจังหวัดกำแพงเพชร	ดำเนินการโดย สำนักงานเกษตรจังหวัดกำแพงเพชร
7	ตลาดกรีน มาร์เก็ต	โรงพยาบาลกำแพงเพชร	โรงพยาบาลกำแพงเพชร

## 11. ข้อมูลด้านสหกรณ์ และกลุ่มเกษตรกร

สำนักงานสหกรณ์จังหวัดกำแพงเพชร ได้สรุปข้อมูลสหกรณ์ ปี 2566 จังหวัดกำแพงเพชรมีสหกรณ์รวมทั้งสิ้น 56 แห่ง มูลค่าธุรกิจสหกรณ์ 15,832,586,568.83 บาท เป็นสหกรณ์ภาคการเกษตร จำนวน 48 แห่ง และสหกรณ์นอกภาคการเกษตร จำนวน 8 แห่ง

ตารางที่ 75 ข้อมูลสหกรณ์ จำแนกตามประเภทสหกรณ์ ปี 2566

อำเภอ	สหกรณ์ภาคการเกษตร (แห่ง)			สหกรณ์นอกภาคการเกษตร (แห่ง)				รวม (แห่ง)	กลุ่มเกษตรกร (แห่ง)
	การเกษตร	ประมง	นิคม	ออมทรัพย์	สหกรณ์เครดิตยูเนียน	ร้านค้า	บริการ		
เมืองกำแพงเพชร	12	-	2	6	1	-	1	22	7
ไทรงาม	2	-	-	-	-	-	-	2	3
คลองลาน	2	-	1	-	-	-	-	3	1
ขามเฒ่า	10	-	-	-	-	-	-	10	5
คลองขลุง	9	-	-	-	-	-	-	9	4
พรานกระต่าย	1	-	-	-	-	-	-	1	-
ลานกระบือ	1	-	-	-	-	-	-	1	-
ทรายทองวัฒนา	-	-	-	-	-	-	-	-	-
บึงสามัคคี	3	-	-	-	-	-	-	3	1
ปางศิลาทอง	3	-	-	-	-	-	-	3	1
โกสัมพีนคร	2	-	-	-	-	-	-	2	3
<b>รวม</b>	<b>45</b>	<b>-</b>	<b>3</b>	<b>6</b>	<b>1</b>	<b>-</b>	<b>1</b>	<b>56</b>	<b>25</b>
มูลค่าธุรกิจสหกรณ์ 15,832,586,568.83 บาท									
มูลค่าธุรกิจกลุ่มเกษตรกร 36,171,976.12 บาท									

ที่มา : สำนักงานสหกรณ์จังหวัดกำแพงเพชร

ตารางที่ 76 การจัดชั้นมาตรฐานคุณภาพสหกรณ์ในจังหวัด ปี 2566 (สถานะดำเนินงาน 50 แห่ง)

ลำดับ	ชั้นมาตรฐาน	จำนวน (แห่ง)
1	ดีเลิศ	19
2	ดีมาก	-
3	ดี	-
4	ไม่ผ่าน	31

ที่มา : สำนักงานสหกรณ์จังหวัดกำแพงเพชร



ตารางที่ 77 จำนวนสมาชิกสหกรณ์ จำแนกตามประเภทสหกรณ์ ปี 2566

อำเภอ	สมาชิกสหกรณ์การเกษตร (ราย)			สมาชิกสหกรณ์นอกภาคการเกษตร (ราย)				รวม (ราย)
	การเกษตร	ประมง	นิคม	ออม ทรัพย์	สหกรณ์ เครดิต ยูเนียน	ร้านค้า	บริการ	
เมืองกำแพงเพชร	5,146	-	1,542	13,445	121	-	155	20,409
ไตรงาม	85,693	-	-	-	-	-	-	85,693
คลองลาน	1,471	-	3,417	-	-	-	-	4,888
ชาณุวรลักษบุรี	10,974	-	-	-	-	-	-	10,974
คลองขลุง	5,426	-	-	-	-	-	-	5,426
พรานกระต่าย	1,690	-	-	-	-	-	-	1,690
ลานกระบือ	1,167	-	-	-	-	-	-	1,167
ทรายทองวัฒนา	-	-	-	-	-	-	-	-
บึงสามัคคี	2,415	-	-	-	-	-	-	2,415
ปางศิลาทอง	1,262	-	-	-	-	-	-	1,262
โกสัมพีนคร	183	-	-	-	-	-	-	183
<b>รวม</b>	<b>115,427</b>	<b>-</b>	<b>4,959</b>	<b>13,445</b>	<b>121</b>	<b>-</b>	<b>155</b>	<b>134,107</b>

ที่มา : สำนักงานสหกรณ์จังหวัดกำแพงเพชร

## 12. วิสาหกิจชุมชน

ตารางที่ 78 จำนวนและสมาชิกของวิสาหกิจชุมชน และเครือข่ายวิสาหกิจชุมชน

เขต/จังหวัด/อำเภอ	วิสาหกิจชุมชน		เครือข่ายวิสาหกิจชุมชน	
	จำนวน (แห่ง)	สมาชิก (ราย)	จำนวน (แห่ง)	สมาชิก (ราย)
โกสัมพีนคร	28	634	1	7
ชาณุวรลักษบุรี	38	2,008	0	0
คลองขลุง	49	1,925	1	31
คลองลาน	65	580	0	0
ทรายทองวัฒนา	32	408	0	0
ไตรงาม	45	1,009	0	0
บึงสามัคคี	42	1,114	1	4
ปางศิลาทอง	26	681	0	0
พรานกระต่าย	50	1,198	1	44
เมืองกำแพงเพชร	184	3,404	2	8
ลานกระบือ	60	1,259	1	18
<b>รวมทั้งหมด</b>	<b>619</b>	<b>14,220</b>	<b>7</b>	<b>112</b>

ที่มา : ระบบสารสนเทศวิสาหกิจชุมชน กองส่งเสริมวิสาหกิจชุมชน กรมส่งเสริมการเกษตร (ณ มีนาคม 2566)

ตารางที่ 79 จำนวนวิสาหกิจชุมชน และเครือข่ายวิสาหกิจชุมชน จำแนกตามการประกอบกิจการ

ลำดับ	การประกอบกิจการ	จำนวนวิสาหกิจชุมชน และเครือข่ายวิสาหกิจชุมชน (แห่ง)
<b>การผลิตสินค้า</b>		
1	ข้าว	84
2	ผลิตภัณฑ์พันธุ์ข้าว	33
3	ผัก	13
4	เห็ด	24
5	ยางพารา	4
6	ปาล์มน้ำมัน	1
7	ข้าวโพดเลี้ยงสัตว์	8
8	มันสำปะหลังโรงงาน	25
9	อ้อยโรงงาน	14
10	ลำไย	3
11	มังคุด	1
12	มะม่วง	3
13	ไม้ดอก	2
14	สมุนไพรและเครื่องเทศ	22
15	หม่อน	1
16	ไหม	2
17	ผึ้ง	1
18	ปุ๋ยชีวภาพ	11
19	ปุ๋ยอินทรีย์	23
20	สุกร	31
21	โคเนื้อ	69
22	กระบือ	17
23	แพะ	9
24	ปลาน้ำจืด	27
25	กบ	8
26	การแปรรูป/ผลิตภัณฑ์อาหาร	138
27	ผลิตภัณฑ์ผ้าทอ/เสื้อผ้า	47
28	เครื่องจักสาน	37
29	ผลิตภัณฑ์สมุนไพร	19
30	ดอกไม้ประดิษฐ์	5
<b>รวม</b>		<b>682</b>
<b>การให้บริการ</b>		
1	ออมทรัพย์ชุมชน	12
2	ร้านค้าชุมชน	12
3	ท่องเที่ยว	12
4	สุขภาพ	2
<b>รวม</b>		<b>38</b>

หมายเหตุ : วิสาหกิจชุมชนและเครือข่ายวิสาหกิจชุมชนสามารถประกอบกิจการได้มากกว่าหนึ่งประเภทกิจการ  
ที่มา : ระบบสารสนเทศวิสาหกิจชุมชน กองส่งเสริมวิสาหกิจชุมชน กรมส่งเสริมการเกษตร (ณ มีนาคม 2567)

ตารางที่ 80 รายงานสรุปสถาบันเกษตรกร ของจังหวัดกำแพงเพชร

อำเภอ	กลุ่มสถาบัน เกษตรกร (แห่ง)	กลุ่มแม่บ้าน เกษตรกร (แห่ง)	กลุ่มเกษตรกร (แห่ง)	กลุ่มสหกรณ์ (แห่ง)
โกสัมพีนคร	29	0	0	0
ชาณุวรลักษบุรี	38	2	1	0
คลองขลุง	49	2	1	0
คลองลาน	65	1	1	0
ทรายทองวัฒนา	32	0	0	0
ไทรงาม	45	0	0	0
บึงสามัคคี	43	1	0	0
ปางศิลาทอง	26	0	0	0
พรานกระต่าย	51	0	0	0
เมืองกำแพงเพชร	186	10	3	1
ลานกระบือ	61	0	2	0
<b>รวมทั้งหมด</b>	<b>625</b>	<b>16</b>	<b>8</b>	<b>1</b>

ที่มา : ระบบสารสนเทศวิสาหกิจชุมชน กองส่งเสริมวิสาหกิจชุมชน กรมส่งเสริมการเกษตร

### 13. ศูนย์เรียนรู้ด้านการเกษตรที่สำคัญของจังหวัดกำแพงเพชร

ตารางที่ 81 จำนวนศูนย์เรียนรู้ด้านการเกษตรที่สำคัญของจังหวัดกำแพงเพชร

อำเภอ	ศพก. หลัก	ศูนย์เศรษฐกิจพอเพียง/ ใหม่/ เกษตรผสมผสาน	ศูนย์เครือข่าย ปราชญ์ชาวบ้าน	อื่นๆ (ศูนย์เครือข่าย ศพก.)
เมืองกำแพงเพชร	1	9	1	13
ไทรงาม	1	1		14
คลองลาน	1	3	2	7
ชาณุวรลักษบุรี	1	4		13
คลองขลุง	1	4		19
พรานกระต่าย	1	2		17
ลานกระบือ	1	7		13
ทรายทองวัฒนา	1	5		10
ปางศิลาทอง	1	5		11
บึงสามัคคี	1	8		19
โกสัมพีนคร	1	4		7
<b>รวมทั้งสิ้น</b>	<b>11</b>	<b>52</b>	<b>3</b>	<b>143</b>

ที่มา : สำนักงานเกษตรจังหวัดกำแพงเพชร

ตารางที่ 82 ศูนย์เรียนรู้การเพิ่มประสิทธิภาพการผลิตสินค้าเกษตร จังหวัดกำแพงเพชร

ลำดับ	เกษตรกรต้นแบบ	ตำบลที่ตั้งศูนย์	อำเภอ	สินค้าหลัก	จุดเด่นของศูนย์
1	นายภิญโญ เทียนชัย โทร. 086-9251998	เทพนคร	เมืองกำแพงเพชร	ข้าว	การใช้สารชีวภัณฑ์ในการป้องกันกำจัดศัตรูข้าว
2	นายสำเนา นาคสวัสดิ์ โทร. 093-6495251	หนองหลวง	ลานกระบือ	ข้าว	1.การลดต้นทุนการผลิตข้าว 2.การผลิตเมล็ดพันธุ์ข้าว
3	นายพิพัฒน์ เพิ่มพิพัฒน์ โทร. 083-8732235	ลานดอกไม้ตก	โกสัมพีนคร	ข้าว	1. การลดต้นทุนการผลิตข้าว 2. ส่งเสริมการใช้เมล็ดข้าวพันธุ์ดี
4	นายสมาน ลุนพงษ์ โทร. 087-3062279	ทุ่งทอง	ทรายทองวัฒนา	ข้าว	1. การลดต้นทุนการผลิตข้าว 2. การผลิตข้าวอินทรีย์
5	นายสมมาตร บุญฤทธิ โทร. 086-2071285	มหาชัย	ไทรงาม	ข้าว	1. การใช้สารชีวภาพกำจัดแมลงศัตรูพืช 2. การลดต้นทุนการผลิตข้าว 3. การใช้ปุ๋ยตามค่าการวิเคราะห์ดิน 4. การผลิตข้าวปลอดภัย(GAP)
6	นายเล็ก เกตุนาค โทร. 061-6841969	เขาคีรีส	พรานกระต่าย	ข้าว	1. การปลูกข้าวปลอดภัย 2. การปรับปรุงบำรุงดิน
7	นายอำนาจ สุขกัลยา โทร. 095-4016269	ระหาน	บึงสามัคคี	ผัก	การจัดการศัตรูพืชแบบผสมผสาน
8	นายประสิทธิ์ พรายสังข์ โทร. 093-2251991	คลองน้ำไหล	คลองลาน	มันสำปะหลัง	1. การลดต้นทุนมันสำปะหลัง 2.การเพิ่มผลผลิตมันสำปะหลัง
9	นายสรรเสริญ สวรรค์บรรพต โทร. 087-1999589	วังสามหมอ	ขามเฒ่า	มันสำปะหลัง	1. การเพิ่มประสิทธิภาพการผลิตมันสำปะหลัง 2. การปลูกพืชทางเลือกทดแทนการปลูกมันสำปะหลัง
10	นางบังอร สีมารัก โทร. 086-9322047	หัวถนน	คลองขลุง	ข้าว	1. การลดต้นทุนการผลิตข้าว 2. การใช้สารชีวภัณฑ์ลดต้นทุน
11	นายวิเชียร ขุนพิลึก โทร. 087-3120747	โพธิ์ทอง	ปางศิลาทอง	ข้าว	1. การลดต้นทุนข้าว 2.การเพิ่มผลผลิตข้าว

ที่มา : กองวิจัยและพัฒนางานส่งเสริมการเกษตร กรมส่งเสริมการเกษตร

ตารางที่ 83 ศูนย์ถ่ายทอดเทคโนโลยีด้านการพัฒนาที่ดิน กรมพัฒนาที่ดิน

อำเภอ	ศูนย์ถ่ายทอดเทคโนโลยีด้านการพัฒนาที่ดิน
เมืองกำแพงเพชร	บ้านตลุกงาม ม.6 ต.สระแก้ว อ.เมือง
ไทรงาม	บ้านศรีวิไล ม.8 ต.มหาชัย อ.ไทรงาม
คลองลาน	บ้านคลองพลู ม.8 ต.คลองน้ำไหล อ.คลองงาน
ชาณุวรลักษบุรี	บ้านโนนปอแดง ม.2 ต.สลกบาตร อ.ชาณุวรลักษบุรี
คลองขลุง	บ้านเกาะหมู ม.6 ต.คลองขลุง อ.คลองขลุง
พรานกระต่าย	บ้านเขาแก้ว ม.3 ต.พรานกระต่าย อ.พรานกระต่าย
ลานกระบือ	บ้านหนองไม้แดง ม.7 ต.หนองหลวง อ.ลานกระบือ
ทรายทองวัฒนา	บ้านอุบลสามัคคี ม.9 ต.ทุ่งทอง อ.ทรายทองวัฒนา
บึงสามัคคี	บ้านกระบวนทองใต้ ม.2 ต.ระหาน อ.บึงสามัคคี
ปางศิลาทอง	บ้านไผ่ยาวสามัคคี ม.9 ต.โพธิ์ทอง อ.ปางศิลาทอง
โกสัมพีนคร	บ้านอมฤต ม.8 ต.ลานดอกไม้ตก อ.โกสัมพีนคร

ที่มา : สถานีพัฒนาที่ดินกำแพงเพชร

#### 14. การส่งเสริมการเกษตรระบบแปลงใหญ่

ปี 2567 จังหวัดกำแพงเพชร มีพื้นที่ดำเนินการโครงการส่งเสริมการเกษตรระบบแปลงใหญ่ จำนวน 95 แปลง

ตารางที่ 84 ข้อมูลกลุ่มเกษตรระบบแปลงใหญ่ จังหวัดกำแพงเพชร

ปี/ชนิดสินค้า	แปลงใหญ่ (แปลง)	เกษตรกร (ราย)	พื้นที่ (ไร่)/สัตว์ (ตัว)
รวมจังหวัดกำแพงเพชร	95	4,762	111,393.26 ไร่/ 2,335 ตัว
แปลงใหญ่ ปี 2559	12	1,522	38,909 ไร่/ 1,901 ตัว
ข้าว	7	529	22,747.25
โคเนื้อ	1	289	1,901
ผัก/สมุนไพร	1	47	295
มันสำปะหลัง	2	584	14,802.75
อ้อยโรงงาน	1	73	1,064
แปลงใหญ่ ปี 2560	11	463	10,444 ไร่
ข้าว	5	195	4,191.50
มันสำปะหลัง	3	131	5,154.75
กล้วยไข่	3	137	1,097.75
แปลงใหญ่ ปี 2561	19	698	14,966.26 ไร่/ 434 ตัว
ข้าว	9	378	10,595.25
ปลาช่อน	1	43	30.01
โคเนื้อ	1	32	434
ผัก/สมุนไพร	2	62	476
มันสำปะหลัง	2	63	1,672.75
หม่อนไหม	1	30	355.25
มะนาว	2	48	846
ยางพารา	1	42	991

ปี/ชนิดสินค้า	แปลงใหญ่ (แปลง)	เกษตรกร (ราย)	พื้นที่ (ไร่)/สัตว์ (ตัว)
<b>แปลงใหญ่ ปี 2562</b>	<b>9</b>	<b>382</b>	<b>10,134.25 ไร่</b>
ข้าว	6	229	6,777.25
มันสำปะหลัง	2	128	2,671.50
ยางพารา	1	33	685.50
<b>แปลงใหญ่ ปี 2563</b>	<b>6</b>	<b>246</b>	<b>6,789.50 ไร่</b>
ข้าว	4	176	5,310
มันสำปะหลัง	1	34	655
ยางพารา	1	36	824.50
<b>แปลงใหญ่ ปี 2564</b>	<b>10</b>	<b>413</b>	<b>8,073.25 ไร่</b>
ข้าว	6	199	3,468.25
มันสำปะหลัง	4	214	4,605
<b>แปลงใหญ่ ปี 2565</b>	<b>15</b>	<b>535</b>	<b>12,199 ไร่</b>
ข้าว	9	298	7,465.25
ข้าวโพดเลี้ยงสัตว์	1	46	449.75
มันสำปะหลัง	4	160	3,552
มะม่วง	1	31	732
<b>แปลงใหญ่ ปี 2566</b>	<b>3</b>	<b>113</b>	<b>2,198 ไร่</b>
ข้าว	2	80	1,413
มันสำปะหลัง	1	33	785
<b>แปลงใหญ่ ปี 2567</b>	<b>10</b>	<b>352</b>	<b>7,669</b>
ข้าว	1	34	452.75
ข้าวโพดเลี้ยงสัตว์	2	79	2,428.25
ถั่วเหลือง	1	30	355.50
มันสำปะหลัง	4	144	3,190
ส้มโอ	1	31	526
ยางพารา	1	34	727.50

ที่มา : สำนักงานเกษตรจังหวัดกำแพงเพชร

## 15. อาสาสมัครเกษตร จังหวัดกำแพงเพชร

ตารางที่ 85 ข้อมูลอาสาสมัครเกษตร จังหวัดกำแพงเพชร

สาขาอาสาสมัครเกษตร	หน่วยงานที่รับผิดชอบ	จำนวนอาสา (ราย) (นับซ้ำ)
ครูบัญชี	กรมตรวจบัญชีสหกรณ์	42
หมอดินอาสา	กรมพัฒนาที่ดิน	956
ประมงอาสา	กรมประมง	86
เศรษฐกิจกิจการเกษตรอาสา	สำนักงานเศรษฐกิจการเกษตร	13
ครูยางอาสา	การยางแห่งประเทศไทย	9
อาสาสมัครปฏิรูปที่ดินเพื่อเกษตรกรรม	สำนักงานการปฏิรูปที่ดินเพื่อเกษตรกรรม	88
อาสาสมัครเกษตรและสหกรณ์	สำนักงานปลัดกระทรวงเกษตรและสหกรณ์	0
อาสาปศุสัตว์	กรมปศุสัตว์	312
อาสาสมัครฝนหลวง	กรมฝนหลวงและการบินเกษตร	56
อาสาสมัครสหกรณ์	กรมส่งเสริมสหกรณ์	16
อาสาสมัครชลประทาน	กรมชลประทาน	133
ชาวนาอาสา	กรมการข้าว	10
เกษตรหมู่บ้าน	กรมส่งเสริมการเกษตร	1,249
สารวัตรเกษตรอาสา	กรมวิชาการเกษตร	78
หม่อนไหมอาสา	กรมหม่อนไหม	19
Q อาสา	มกอช.	16
<b>รวมทั้งหมด</b>		<b>3,083</b>

ที่มา : สำนักงานเกษตรจังหวัดกำแพงเพชร

## 16. ประชาชนชาวบ้าน

จังหวัดกำแพงเพชร มีประชาชนชาวบ้าน จำนวน 2 ราย ดังนี้

### 1. นางตฤณศร สัมทับ รับผิดชอบของศูนย์เครือข่ายประชาชนบ้าน

ชื่อศูนย์เครือข่ายประชาชนบ้าน : ศูนย์เรียนรู้ชีวิตพอเพียงบ้านดาดทองเจริญ  
สถานที่ตั้ง เลขที่ 21 หมู่ 2 บ้านดาดทองเจริญ ต.อ่างทอง อ.เมือง จ.กำแพงเพชร  
โทรศัพท์ : 081-9533204



### 2. สิบตรีอภิสุข สิงห์แรง รับผิดชอบของศูนย์เครือข่ายประชาชนบ้าน

ชื่อศูนย์เครือข่ายประชาชนบ้าน : ศูนย์เรียนรู้เศรษฐกิจพอเพียงบ้านหนองบง  
สถานที่ตั้ง เลขที่ 89 หมู่ที่ 21 บ้านหนองบง ต.โกสัมพี อ.โกสัมพีนคร จ.กำแพงเพชร  
โทรศัพท์ : 094-6786724





## 17. ธนาคารเพื่อการเกษตรและสหกรณ์การเกษตร (ธ.ก.ส.)

จังหวัดกำแพงเพชร มีธนาคารเพื่อการเกษตรและสหกรณ์การเกษตร (ธ.ก.ส.) ให้บริการเกษตรกรและประชาชน จำนวน 19 สาขา วันทำการ จันทร์-ศุกร์ เวลาทำการ 09:00-15:00 น.

### ตารางที่ 86 ธนาคารเพื่อการเกษตรและสหกรณ์การเกษตร (ธ.ก.ส.)

ลำดับ	สาขา	ที่ตั้ง
1	สำนักงาน ธ.ก.ส.จังหวัดกำแพงเพชร	ที่ตั้ง : 21 ถนนราชดำเนิน ต.ในเมือง อ.เมือง จ.กำแพงเพชร โทรศัพท์ : 055712755, 055720313 Fax : 055720312
2	ธ.ก.ส.สาขากำแพงเพชร	ที่ตั้ง : 21 ม.- - ถนนราชดำเนิน ต.ในเมือง อ.เมือง จ.กำแพงเพชร โทรศัพท์ : 055711082, 055713203 Fax : 055711791
3	ธ.ก.ส.สาขานครชุม	ที่ตั้ง : 211/5-7 ม.3 ต.นครชุม อ.เมือง จ.กำแพงเพชร โทรศัพท์ : 055799438 Fax : 055799439
4	ธ.ก.ส.สาขาคลองแม่ลาย	ที่ตั้ง : 134/4 ม.3 ต.คลองแม่ลาย อ.เมือง จ.กำแพงเพชร โทรศัพท์ : 055705500 Fax : 055705501
5	ธ.ก.ส.สาขาชาวนารักษ์บุรี	ที่ตั้ง : 389 ม.3 ต.ป่าพุทรา อ.ชาวนารักษ์บุรี จ.กำแพงเพชร โทรศัพท์ : 055870566, 055870615 Fax : 055870566
6	ธ.ก.ส.สาขาสลกบาตร	ที่ตั้ง : 1372 ม.1 ถนนพหลโยธิน ต.สลกบาตร อ.ชาวนารักษ์บุรี จ.กำแพงเพชร โทรศัพท์ : 055771303 Fax : 055771303
7	ธ.ก.ส.สาขาโค้งไผ่	ที่ตั้ง : 7/14-16 ม.1 ต.โค้งไผ่ อ.ชาวนารักษ์บุรี จ.กำแพงเพชร โทรศัพท์ : 055866114 Fax : 055866114
8	ธ.ก.ส.สาขาย่อยปางมะค่า	ที่ตั้ง : 333 ม.5 ต.ปางมะค่า อ.ชาวนารักษ์บุรี จ.กำแพงเพชร โทรศัพท์ : 055872268 Fax : 055872267
9	ธ.ก.ส.สาขาคลองขลุ้ง	ที่ตั้ง : 228 ม.2 - ต.คลองขลุ้ง อ.คลองขลุ้ง จ.กำแพงเพชร โทรศัพท์ : 055781012 Fax : 055781012
10	ธ.ก.ส.สาขาท่าพุทรา	ที่ตั้ง : 608 ม.3 ต.ท่าพุทรา อ.คลองขลุ้ง จ.กำแพงเพชร โทรศัพท์ : 055789195 Fax : 055789194
12	ธ.ก.ส.สาขาคลองพิไกร	ที่ตั้ง : 14 ม.4 ต.คลองพิไกร อ.พรานกระต่าย จ.กำแพงเพชร โทรศัพท์ : 055858078 Fax : 055858055
13	ธ.ก.ส.สาขาไทรงาม	ที่ตั้ง : 111 ม.3 ต.ไทรงาม อ.ไทรงาม จ.กำแพงเพชร โทรศัพท์ : 055791112, 055791190 Fax : 055791242
14	ธ.ก.ส.สาขาโกสัมพินคร	ที่ตั้ง : 60 ม.2 ต.เพชรชมพู อ.โกสัมพินคร จ.กำแพงเพชร โทรศัพท์ : 055842046 Fax : 055842046
15	ธ.ก.ส.สาขาทรายทองวัฒนา	ที่ตั้ง : 4/2 ม.1 ต.ทุ่งทราย อ.ทรายทองวัฒนา จ.กำแพงเพชร โทรศัพท์ : 055732146, 055862212 Fax : 055862213
16	ธ.ก.ส.สาขาลานกระบือ	ที่ตั้ง : 323 ม.6 ต.ลานกระบือ อ.ลานกระบือ จ.กำแพงเพชร โทรศัพท์ : 055769626, 055769625 Fax : 055769626
17	ธ.ก.ส.สาขาบึงสามัคคี	ที่ตั้ง : 345 ม.4 ต.ระหาน อ.บึงสามัคคี จ.กำแพงเพชร โทรศัพท์ : 055871595, 055871594 Fax : 055871594
18	ธ.ก.ส.สาขาปางศิลาทอง	ที่ตั้ง : 416 ม.5 ต.โพธิ์ทอง อ.ปางศิลาทอง จ.กำแพงเพชร โทรศัพท์ : 055868868 Fax : 055868868
19	ธ.ก.ส.สาขาคลองลาน	ที่ตั้ง : 991 ม.22 - ต.คลองน้ำไหล อ.คลองลาน จ.กำแพงเพชร โทรศัพท์ : 055786249 Fax : 055786249, 055786554

ที่มา : ธนาคารเพื่อการเกษตรและสหกรณ์การเกษตร

# ข้อมูลพื้นฐานด้านการเกษตรและสหกรณ์ ข้อมูลทั่วไปของจังหวัดกำแพงเพชร

## ที่ปรึกษา

นายอนันต์ โสขิตพิพัฒน์ เกษตรและสหกรณ์จังหวัดกำแพงเพชร

## รวบรวมและเรียบเรียง

### กลุ่มสารสนเทศการเกษตร

- |                           |                                    |
|---------------------------|------------------------------------|
| 1. นางพรทิศา อำนวย        | นักวิเคราะห์นโยบายและแผนชำนาญการ   |
| 2. นางสาวศินี ไทยพาณิชย์  | นักวิเคราะห์นโยบายและแผนปฏิบัติการ |
| 3. นางสาวกรกนก รอดกสิกรรม | เจ้าพนักงานธุรการ                  |



สำนักงานเกษตรและสหกรณ์จังหวัดกำแพงเพชร

ชั้น 3 ศาลากลางจังหวัดกำแพงเพชร ต.หนองปลิง อ.เมืองกำแพงเพชร จ.กำแพงเพชร

<https://www.opsmoac.go.th/kamphaengphet-home>

โทร : 055-705-068-9 โทรสาร : 055-705-069

e-mail : [paco\\_kpt@opsmoac.go.th](mailto:paco_kpt@opsmoac.go.th)