



รองปลัดฯ (นายสุรารักษ์)
รับที่... ๕๕๖๖
วันที่ ๗๑๐๖ เวลา ๑๑.๐๕

ผู้ช่วยปลัดฯ (นางสาวนฤมล)
รับที่... ๑๓๖๖
วันที่ ๑๐๐๕ เวลา ๐๙.๑๖

บันทึกข้อความ

กศ.

ส่วนราชการ สำนักงานปลัดกระทรวงเกษตรและสหกรณ์ กองคลัง กลุ่มงบประมาณ โทร. ๒๓๘

ที่ กษ ๐๒๐๓/๑๕๖๖ วันที่ ๗ ธันวาคม ๒๕๖๔

เรื่อง รายงานผลการเบิกจ่ายเงินงบประมาณจากระบบ GFMS ปีงบประมาณ ๒๕๖๕ เดือนพฤศจิกายน ๒๕๖๔

เรียน ปลัดกระทรวงเกษตรและสหกรณ์

กองคลังได้จัดทำรายงานผลการเบิกจ่ายเงินงบประมาณจากระบบ GFMS ของสำนักงานปลัดกระทรวงเกษตรและสหกรณ์ ณ วันที่ ๓๐ พฤศจิกายน ๒๕๖๔ สรุปได้ดังนี้

๑. สำนักงานปลัดกระทรวงเกษตรและสหกรณ์ ได้รับจัดสรรงบประมาณรายจ่ายประจำปีงบประมาณ พ.ศ. ๒๕๖๕ เป็นเงิน ๕๔๑,๒๕๕,๘๕๐ บาท แยกเป็นรายจ่ายประจำ เป็นเงิน ๕๒๔,๗๒๘,๔๕๐ บาท รายจ่ายลงทุน เป็นเงิน ๑๖,๕๒๗,๔๐๐ บาท ภาพรวมก่อนหักหนี้ผูกพัน เป็นเงิน ๒๔,๔๕๕,๒๖๓.๖๑ บาท เบิกจ่ายเป็นเงิน ๑๘๘,๔๕๐,๙๓๑.๘๑ บาท คิดเป็นร้อยละ ๓๔.๘๒ และเมื่อเทียบกับงบประมาณจัดสรรทั้งปี เป็นเงิน ๑,๐๘๕,๗๐๓,๔๐๐ บาท คิดเป็นร้อยละ ๑๗.๓๖ ต่ำกว่าเป้าหมายตาม มติ ครม. ปี ๒๕๖๔ ร้อยละ ๓.๙๗ (เป้าหมายร้อยละ ๒๒.๓๓) จำแนกเป็น

- รายจ่ายประจำ ได้รับจัดสรร เป็นเงิน ๕๒๔,๗๒๘,๔๕๐ บาท ก่อนหักหนี้ผูกพัน เป็นเงิน ๒๐,๙๐๔,๗๒๘.๘๑ บาท เบิกจ่ายเป็นเงิน ๑๘๕,๘๙๓,๙๗๘.๔๔ บาท คิดเป็นร้อยละ ๓๕.๔๓ และเมื่อเทียบกับงบประมาณจัดสรรทั้งปี เป็นเงิน ๑,๐๖๙,๑๗๖,๐๐๐ บาท คิดเป็นร้อยละ ๑๗.๓๙ ต่ำกว่าเป้าหมายตาม มติ ครม. ปี ๒๕๖๔ ร้อยละ ๖.๖๑ (เป้าหมายร้อยละ ๒๔)

- รายจ่ายลงทุน ได้รับจัดสรร เป็นเงิน ๑๖,๕๒๗,๔๐๐ บาท ก่อนหักหนี้ผูกพัน เป็นเงิน ๓,๕๙๐,๕๓๔.๘๐ บาท เบิกจ่ายเป็นเงิน ๒,๕๕๖,๙๕๓.๓๗ บาท คิดเป็นร้อยละ ๑๕.๔๗ สูงกว่าเป้าหมายตาม มติ ครม. ปี ๒๕๖๔ ร้อยละ ๒.๑๔ (เป้าหมายร้อยละ ๑๓.๓๓)

เมื่อพิจารณาตามงบรายจ่ายปรากฏผลดังนี้

๑) การเบิกจ่ายจำแนกตามงบรายจ่าย

(๑) งบบุคลากร ๓๔๕,๓๑๓,๓๕๐ บาท เบิกจ่าย ๑๓๒,๗๗๒,๖๗๓.๙๗ บาท คิดเป็นร้อยละ ๓๘.๔๕

(๒) งบดำเนินงาน ๑๕๔,๘๐๘,๔๐๐ บาท ก่อนหักหนี้ผูกพัน เป็นเงิน ๒๐,๘๙๐,๗๖๓.๘๑ บาท เบิกจ่าย ๔๗,๙๔๓,๕๗๔.๑๑ บาท คิดเป็นร้อยละ ๓๐.๙๗

(๓) งบลงทุน ๑๖,๕๒๗,๔๐๐ บาท ก่อนหักหนี้ผูกพัน เป็นเงิน ๓,๕๙๐,๕๓๔.๘๐ บาท เบิกจ่าย ๒,๕๕๖,๙๕๓.๓๗ บาท คิดเป็นร้อยละ ๑๕.๔๗

(๔) งบเงินอุดหนุน ๑,๕๐๐,๐๐๐ บาท ยังไม่มีการก่อหนี้ผูกพันและผลเบิกจ่าย

(๕) งบรายจ่ายอื่น ๒๓,๑๐๖,๗๐๐ บาท ก่อนหักหนี้ผูกพัน เป็นเงิน ๑๓,๙๖๕. บาท เบิกจ่าย ๕,๑๗๗,๗๓๐.๓๖ บาท คิดเป็นร้อยละ ๒๒.๔๑

๒) ผลการเบิกจ่ายภาพรวมรายหน่วยงาน เรียงลำดับจากมากไปหาน้อย สรุปได้ดังนี้

- สำนักงานที่ปรึกษาการเกษตรต่างประเทศ ๙๐.๐๒ %
- สำนักกฎหมาย ๔๑.๒๙ %
- สำนักตรวจสอบภายใน ๓๘.๘๗ %
- ศูนย์ปฏิบัติการต่อต้านการทุจริต ๓๗.๓๓ %
- กองการเจ้าหน้าที่ ๓๕.๘๘ %
- กองบริหารงานกองทุนสงเคราะห์เกษตรกร ๓๒.๔๕ %

/สำนัก...

- สำนักงานเกษตรต่างประเทศ	๓๒.๒๖ %
- สำนักบริหารกองทุนเพื่อช่วยเหลือเกษตรกรและรับเรื่องร้องเรียน	๓๒.๑๗ %
- กองเกษตรสารนิเทศ	๓๑.๘๐ %
- กองนโยบายและเทคโนโลยีที่การเกษตรและเกษตรกรรมยั่งยืน	๓๑.๖๖ %
- กองกลาง	๒๙.๙๖ %
- สำนักแผนงานและโครงการพิเศษ	๒๙.๗๒ %
- สำนักตรวจราชการ	๒๙.๔๗ %
- สำนักงานเลขานุการคณะกรรมการส่งเสริมและพัฒนา ระบบเกษตรพันธสัญญา	๒๙.๓๗ %
- สำนักงานเกษตรและสหกรณ์จังหวัด ๗๖ จังหวัด	๒๘.๘๖ %
- กองประสานงานโครงการพระราชดำริ	๒๗.๓๖ %
- สำนักพัฒนาระบบบริหาร	๒๗.๑๗ %
- สำนักงานรัฐมนตรี	๒๕.๑๒ %
- กองคลัง	๒๒.๖๙ %
- สถาบันเกษตรวิชาการ	๑๙.๔๘ %
- ศูนย์เทคโนโลยีสารสนเทศและการสื่อสาร	๘.๘๗ %

๒. โครงการ ๑ ตำบล ๑ กลุ่มเกษตรกรทฤษฎีใหม่ ภายใต้โครงการเงินกู้เพื่อแก้ไขปัญหา เยียวยา และฟื้นฟูเศรษฐกิจและสังคมที่ได้รับผลกระทบจากการระบาดของโรคติดเชื้อไวรัสโคโรนา ๒๐๑๙ สำนักงาน ปลัดกระทรวงเกษตรและสหกรณ์ ได้รับจัดสรรงบประมาณหลังปรับลดวงเงินตามมติคณะรัฐมนตรี เมื่อวันที่ ๑๙ มกราคม ๒๕๖๔ ปรับลดวงเงินจากเดิม ๓,๗๒๔,๘๗๐,๓๙๗ บาท เป็น ๑,๔๑๒,๓๙๙,๘๕๑ บาท ดำเนินการเบิกจ่าย เป็นเงิน ๑,๑๒๙,๘๕๗,๗๖๐.๐๖ บาท คงเหลือ ๒๘๒,๕๔๒,๐๙๐.๙๔ บาท คิดเป็นร้อยละ ๘๐

๓. โอนเงินเบิกแทนให้หน่วยงานอื่น จำนวน ๖๒,๑๐๐ บาท ยังไม่มีการก่องหนผู้กผันและผลเบิกจ่าย

๔. เงินรับเบิกแทนจากหน่วยงานอื่น จำนวน ๒๔,๘๓๘,๔๐๐ บาท เบิกจ่ายจำนวน ๑,๖๐๘,๑๒๐ บาท คิดเป็นร้อยละ ๖.๔๗

๕. เงินกันไว้เบิกเหลือในปีที่ขอขยายเวลาเบิกจ่ายถึงมีนาคม ๒๕๖๕ เป็นเงิน ๑๐๕,๓๙๖,๑๔๐.๗๒ บาท เบิกจ่าย ๒๗,๓๘๕,๖๘๐.๒๔ บาท คิดเป็นร้อยละ ๒๕.๙๘

จากข้อมูลการเบิกจ่ายงบประมาณ ณ วันที่ ๓๐ พฤศจิกายน ๒๕๖๔ สำนักงาน ปลัดกระทรวงเกษตรและสหกรณ์มีผลเบิกจ่ายเมื่อเทียบกับงบประมาณจัดสรรทั้งปีต่ำกว่าเป้าหมายตาม มติคณะรัฐมนตรี (ปี ๒๕๖๔) ร้อยละ ๓.๙๗ และสูงกว่าแผนการเบิกจ่ายงบประมาณของ สป.กษ. สะสมร้อยละ ๑.๗๑ (ข้อมูลจาก สผง. กำหนดแผนการเบิกจ่ายร้อยละ ๑๕.๖๕) โดยมีรายละเอียดดังนี้

๑) งบบุคลากร เบิกจ่ายร้อยละ ๑๙.๒๒ สูงกว่าแผนเบิกจ่ายสะสมร้อยละ ๓.๒๕ (แผนเบิกจ่ายฯ ร้อยละ ๑๕.๙๗)

๒) งบดำเนินงาน เบิกจ่ายร้อยละ ๑๖.๓๗ ต่ำกว่าแผนเบิกจ่ายสะสมร้อยละ ๒.๑๓ (แผนเบิกจ่ายฯ ร้อยละ ๑๘.๕๐)

๓) งบลงทุน เบิกจ่ายร้อยละ ๑๕.๔๗ และสำนักงานยังไม่มีแผนเบิกจ่ายในเดือน ตุลาคม - พฤศจิกายน ๒๕๖๔

๔) งบเงินอุดหนุน ยังไม่มีผลเบิกจ่าย และสำนักงานยังไม่มีแผนเบิกจ่ายในเดือน ตุลาคม - พฤศจิกายน ๒๕๖๔

๕) งบรายจ่ายอื่น ผลเบิกจ่ายร้อยละ ๒๒.๔๑ สูงกว่าแผนเบิกจ่ายสะสมร้อยละ ๑๐.๙๖ (แผนเบิกจ่ายฯ ร้อยละ ๑๑.๑๘)

กองคลัง พิจารณาแล้ว หากหน่วยงานในสังกัดสำนักงานปลัดกระทรวงเกษตรและสหกรณ์ ดำเนินการตามแผนปฏิบัติงานและแผนการใช้จ่ายเงินงบประมาณที่กำหนดไว้จะทำให้ผลการเบิกจ่ายเงิน งบประมาณในเดือนธันวาคม ๒๕๖๔ ในภาพรวมจะสามารถเบิกจ่ายได้ไม่น้อยกว่าร้อยละ ๒๘.๔๒ รายละเอียด ตามแผนกราฟ แสดงสถิติการเบิกจ่ายเงินที่แนบ จึงเห็นควรให้หน่วยงานในสังกัดสำนักงานปลัดกระทรวงเกษตร และสหกรณ์ เร่งรัดดำเนินการให้เป็นไปตามแผนการปฏิบัติงานและแผนการใช้จ่ายเงินงบประมาณที่กำหนดไว้ อย่างเคร่งครัด สำหรับหน่วยงานที่มีแผนโอนจัดสรรเงินงบประมาณให้สำนักงานเกษตรและสหกรณ์จังหวัด ขอให้ รีบดำเนินการโอนจัดสรรเงินงบประมาณ พร้อมทั้งติดตามผลการดำเนินงานและผลการใช้จ่ายเงินที่โอนจัดสรรให้ สำนักงานเกษตรและสหกรณ์จังหวัด

จึงเรียนมาเพื่อโปรดทราบและพิจารณา หากเห็นชอบ กองคลังจักได้แจ้งหน่วยงาน ที่เกี่ยวข้องเพื่อทราบและถือปฏิบัติต่อไป ทั้งนี้ เป็นอำนาจของผู้ช่วยปลัดกระทรวงเกษตรและสหกรณ์ (นางสาวนฤมล สงวนวงศ์) ตามคำสั่งสำนักงานปลัดกระทรวงเกษตรและสหกรณ์ที่ ๑๒๔๔/๒๕๖๓ ลงวันที่ ๑ ธันวาคม ๒๕๖๓

(ลายเซ็น)

(นางนลินี อ่ำอิม)
ผู้อำนวยการกองคลัง
สำนักงานปลัดกระทรวงเกษตรและสหกรณ์

- ทราบ
- ลงแผนการคมนาคม

(ลายเซ็น)

(นางสาวนฤมล สงวนวงศ์)

ผู้ช่วยปลัดกระทรวงเกษตรและสหกรณ์

ปฏิบัติราชการแทนปลัดกระทรวงเกษตรและสหกรณ์

เรียน ท่านรองปลัดกอ.

(ท่านสำรอง)

เพื่อโปรดทราบ

(ลายเซ็น)

๗ ธ.ค. ๖๓

(นางสาวนฤมล สงวนวงศ์)

ผู้ช่วยปลัดกระทรวงเกษตรและสหกรณ์

กองคลัง	
สน.ปลัดกระทรวงเกษตรและสหกรณ์	
รับที่	
วัน	๘ ธ.ค. ๒๕๖๓
เวลา	๑๐.๐๕ น.
พันตรี	

ทราบ



(นายสำราญ สาราบรรณ์)
รองปลัดกระทรวงเกษตรและสหกรณ์
๘ ธ.ค. ๒๕๖๓

ส่ง กู้เงินงบประมาณ

(ลายเซ็น) ๕๑.๖๘

สรุปผลการเบิกจ่ายเงินงบประมาณ พ.ศ.2565

ข้อมูล ณ วันที่ 30 พฤศจิกายน 2564

งบรายจ่าย	งบประมาณทั้งปี	งบประมาณที่ได้รับจัดสรร	กันไว้เบิก	ผูกพันงบประมาณ	เบิก	คงเหลือจากงบประมาณทั้งปี				คงเหลือจากงบประมาณที่ได้รับจัดสรร	
						คงเหลือ	%เบิก	เป้าหมายมติ ครม. ณ พ.ย. 64	สูง/ต่ำ กว่า เป้าหมาย	คงเหลือ	%เบิก
รายจ่ายประจำ	1,069,176,000.00	524,728,450.00	-	20,904,728.81	185,893,978.44	862,377,292.75	17.39	24.00	- 6.61	317,929,742.75	35.43
งบบุคลากร	690,626,700.00	345,313,350.00	-	-	132,772,673.97	557,854,026.03	19.22			212,540,676.03	38.45
งบดำเนินงาน	292,854,700.00	154,808,400.00	-	20,890,763.81	47,943,574.11	224,020,362.08	16.37			85,974,062.08	30.97
-แผนงานบุคลากรภาครัฐ	53,316,900.00	26,658,450.00	-		19,556,576.84	33,760,323.16	36.68			7,101,873.16	73.36
-แผนงานพื้นฐานฯ	239,537,800.00	128,149,950.00	-	20,890,763.81	28,386,997.27	190,260,038.92	11.85			78,872,188.92	22.15
งบเงินอุดหนุน	37,473,100.00	1,500,000.00	-	-	-	37,473,100.00	-			1,500,000.00	-
งบรายจ่ายอื่น	48,221,500.00	23,106,700.00		13,965.00	5,177,730.36	43,029,804.64	10.74			17,915,004.64	22.41
รายจ่ายลงทุน	16,527,400.00	16,527,400.00	-	3,590,534.80	2,556,953.37	10,379,911.83	15.47	13.33	2.14	10,379,911.83	15.47
งบลงทุน	16,527,400.00	16,527,400.00	-	3,590,534.80	2,556,953.37	10,379,911.83	15.47			10,379,911.83	15.47
รวม	1,085,703,400.00	541,255,850.00	-	24,495,263.61	188,450,931.81	872,757,204.58	17.36	21.33	- 3.97	328,309,654.58	34.82

หมายเหตุ ใช้มาตรการเร่งรัดการใช้จ่ายเงินงบประมาณประจำปี 2564 เนื่องจากมาตรการเร่งรัดการใช้จ่ายเงินประจำปี 2565 ยังไม่กำหนด

สรุปผลการเบิกจ่ายเงินงบประมาณปี พ.ศ. 2565

ณ วันที่ 30 พฤศจิกายน 2564

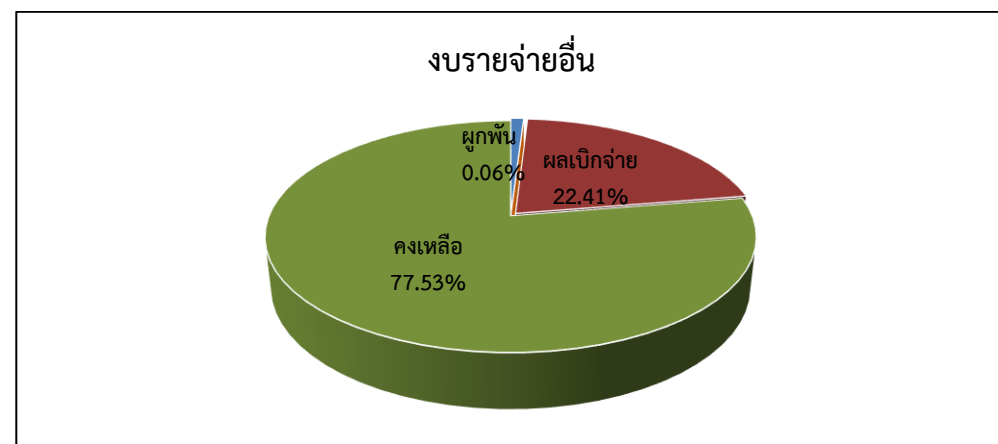
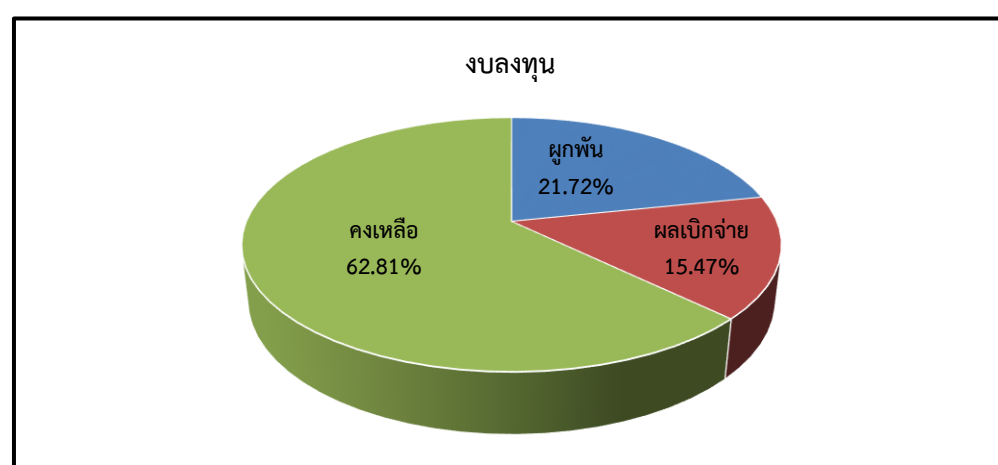
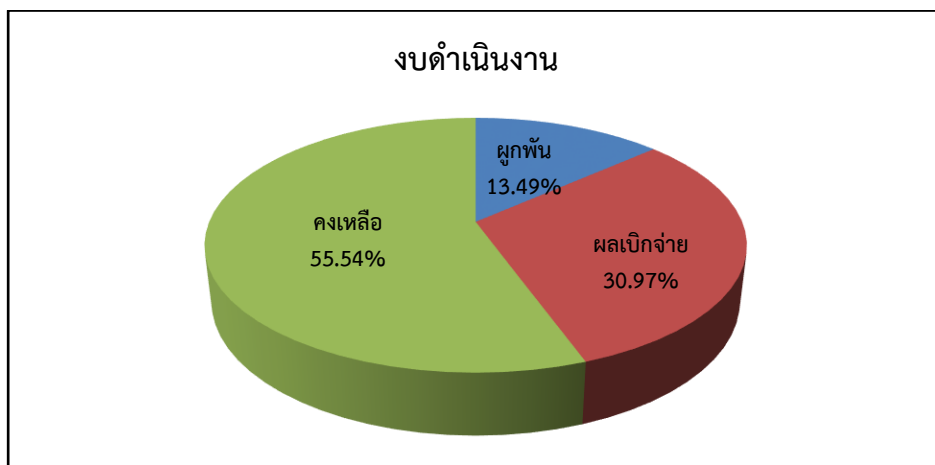
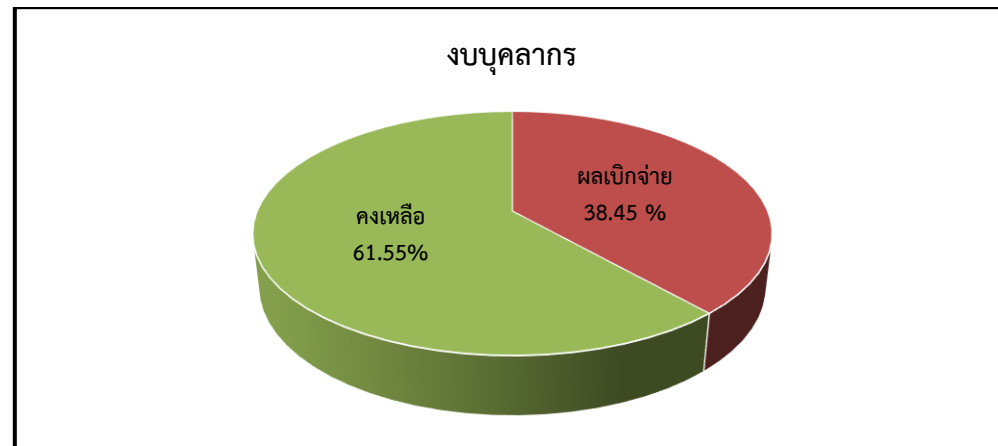
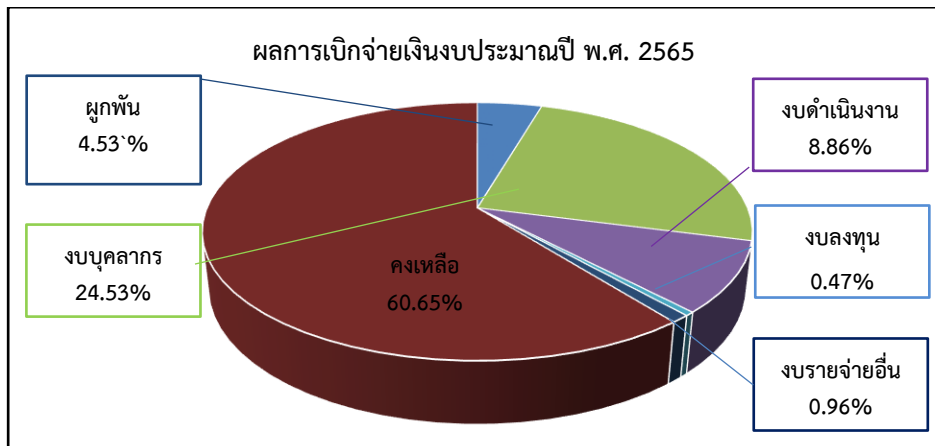

สรุปผลการเบิกจ่ายเงินงบประมาณปี พ.ศ. 2565
 แยกรายหน่วยงาน เรียงลำดับตามผลเบิกจากมากไปหาน้อย
 ณ วันที่ 30 พฤศจิกายน 2564

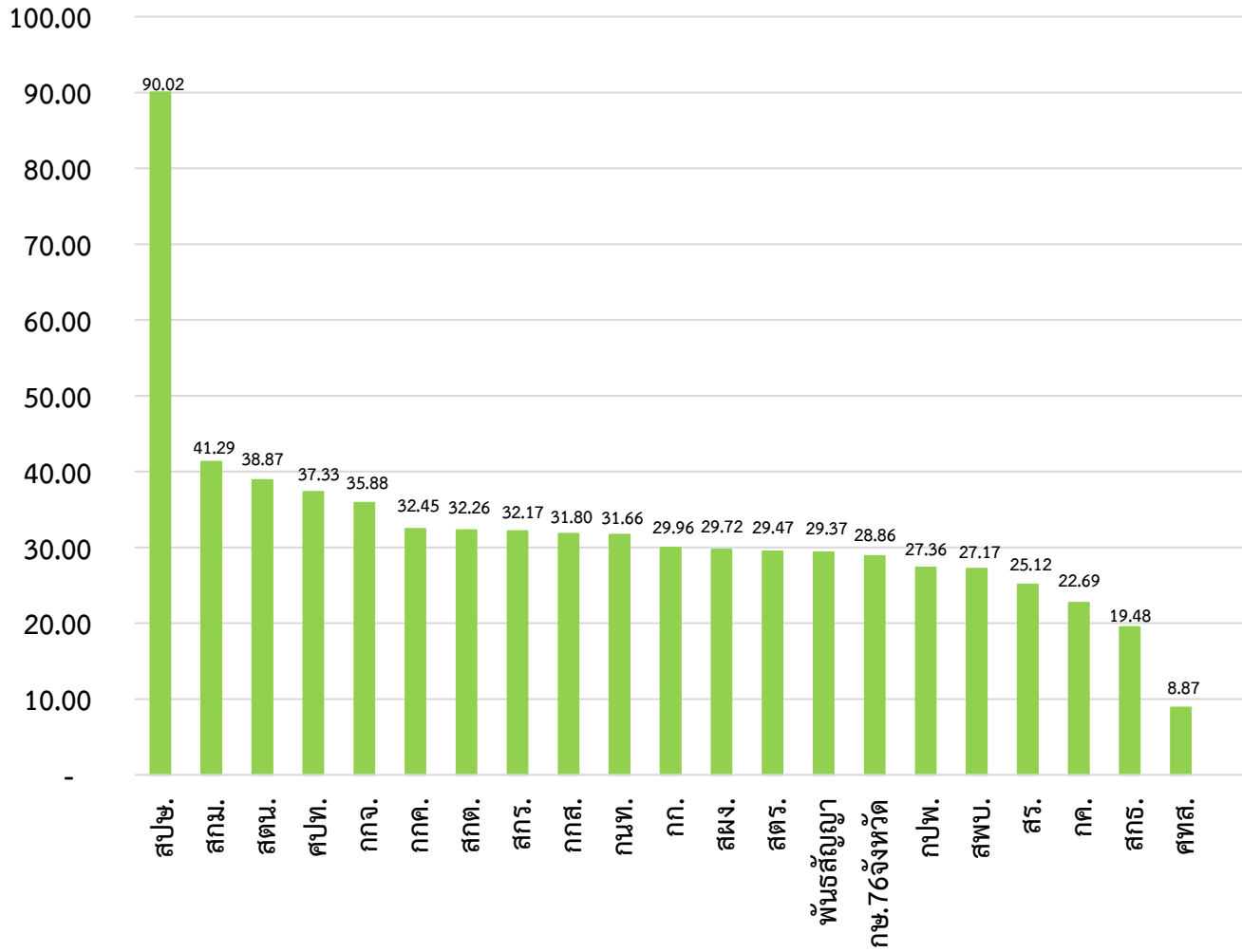

หน่วยงานที่มีผลการเบิกจ่ายเงินงบประมาณ
 ปี พ.ศ. 2565

ณ วันที่ 30 พฤศจิกายน 2564

น้อยสุด 5 หน่วยงาน

เรียงจากน้อยสุดไปหามาก

1. ศูนย์เทคโนโลยีสารสนเทศและการสื่อสาร
2. สถาบันเกษตรราธิการ
3. กองคลัง
4. สำนักงานรัฐมนตรี
5. สำนักพัฒนาระบบบริหาร

กราฟแสดงสถิติการเบิกจ่ายเงินจากระบบ GFMS เป้าหมายของหน่วยงานปีงบประมาณ พ.ศ. 2565 เทียบกับมติ ครม.
ณ วันที่ 30 พฤศจิกายน 2564

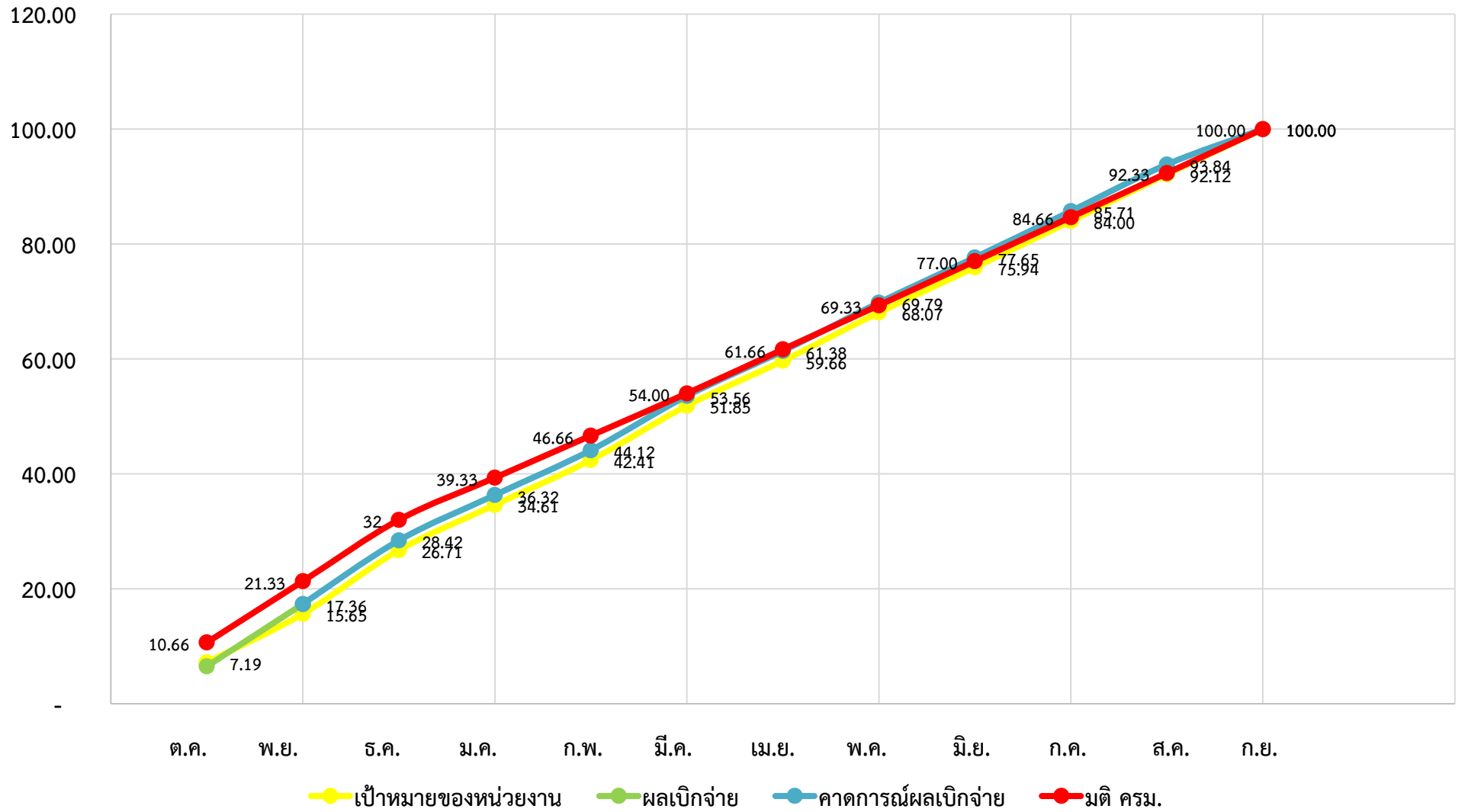

สรุปผลการเบิกจ่ายเงินงบประมาณ พ.ศ. 2565
แยกตามประเภทรายจ่าย เรียงลำดับตามผลเบิกจากมากไปหาน้อย
ข้อมูล ณ วันที่ 30 พฤศจิกายน 2564

หน่วยงาน	รายจ่ายประจำ						รายจ่ายลงทุน						รวม					
	งบประมาณ	สำรอง	ผูกพัน	ผลเบิกจ่าย	คงเหลือ	%เบิก	งบประมาณ	สำรอง	ผูกพัน	ผลเบิกจ่าย	คงเหลือ	%เบิก	งบประมาณ	สำรอง	ผูกพัน	ผลเบิกจ่าย	คงเหลือ	%เบิก
สปช.	61,336,750.00		-	54,984,337.27	6,352,412.73	89.64	2,345,000.00		-	2,345,000.00	-	100.00	63,681,750.00	-	-	57,329,337.27	6,352,412.73	90.02
สภ.ม.	5,516,450.00		48,720.00	2,277,986.84	3,189,743.16	41.29	-		-	-	-	-	5,516,450.00	-	48,720.00	2,277,986.84	3,189,743.16	41.29
ส.ต.น.	4,183,160.00		19,140.00	1,626,021.74	2,537,998.26	38.87	-		-	-	-	-	4,183,160.00	-	19,140.00	1,626,021.74	2,537,998.26	38.87
ศปท.	1,040,000.00		18,560.00	388,198.00	633,242.00	37.33	-		-	-	-	-	1,040,000.00	-	18,560.00	388,198.00	633,242.00	37.33
กกจ.	11,801,950.00		6,420.00	4,234,516.42	7,561,013.58	35.88	-		-	-	-	-	11,801,950.00	-	6,420.00	4,234,516.42	7,561,013.58	35.88
กกค.	1,237,101.00		1,765.52	401,426.26	833,909.22	32.45	-		-	-	-	-	1,237,101.00	-	1,765.52	401,426.26	833,909.22	32.45
สกต.	14,473,894.00		102,338.26	4,669,139.32	9,702,416.42	32.26	-		-	-	-	-	14,473,894.00	-	102,338.26	4,669,139.32	9,702,416.42	32.26
สกร.	6,109,500.00		3,878.46	1,965,334.46	4,140,287.08	32.17	-		-	-	-	-	6,109,500.00	-	3,878.46	1,965,334.46	4,140,287.08	32.17
กกส.	8,455,043.00		806,282.10	2,688,736.23	4,960,024.67	31.80	-		-	-	-	-	8,455,043.00	-	806,282.10	2,688,736.23	4,960,024.67	31.80
กนท.	6,480,150.00		138,352.30	2,051,597.54	4,290,200.16	31.66	-		-	-	-	-	6,480,150.00	-	138,352.30	2,051,597.54	4,290,200.16	31.66
กก.	14,359,000.00		81,095.00	4,302,159.57	9,975,745.43	29.96	-		-	-	-	-	14,359,000.00	-	81,095.00	4,302,159.57	9,975,745.43	29.96
สผง.	13,468,970.00		163,662.00	4,003,472.61	9,301,835.39	29.72	-		-	-	-	-	13,468,970.00	-	163,662.00	4,003,472.61	9,301,835.39	29.72
สตร.	15,589,550.00		90,235.57	4,593,798.33	10,905,516.10	29.47	-		-	-	-	-	15,589,550.00	-	90,235.57	4,593,798.33	10,905,516.10	29.47
พันธสัญญา	476,705.00		-	139,997.70	336,707.30	29.37	-		-	-	-	-	476,705.00	-	-	139,997.70	336,707.30	29.37
กช.76จังหวัด	267,372,189.00		590,940.40	81,049,779.18	185,731,469.42	30.31	14,182,400.00		3,590,534.80	211,953.37	10,379,911.83	1.49	281,554,589.00	-	4,181,475.20	81,261,732.55	196,111,381.25	28.86
กปท.	2,245,600.00		15,370.00	614,409.26	1,615,820.74	27.36	-		-	-	-	-	2,245,600.00	-	15,370.00	614,409.26	1,615,820.74	27.36
สพบ.	3,350,460.00		58,000.00	910,190.44	2,382,269.56	27.17	-		-	-	-	-	3,350,460.00	-	58,000.00	910,190.44	2,382,269.56	27.17
สร.	14,569,100.00		2,336,879.80	3,659,612.14	8,572,608.06	25.12	-		-	-	-	-	14,569,100.00	-	2,336,879.80	3,659,612.14	8,572,608.06	25.12
กค.	30,773,468.00		7,092,591.40	6,983,128.65	16,697,747.95	22.69	-		-	-	-	-	30,773,468.00	-	7,092,591.40	6,983,128.65	16,697,747.95	22.69
สภธ.	13,420,290.00		-	2,614,564.04	10,805,725.96	19.48	-		-	-	-	-	13,420,290.00	-	-	2,614,564.04	10,805,725.96	19.48
ศทส.	19,562,580.00		9,330,498.00	1,735,572.44	8,496,509.56	8.87	-		-	-	-	-	19,562,580.00	-	9,330,498.00	1,735,572.44	8,496,509.56	8.87
โอนเบิกแทน	62,100.00				62,100.00	-							62,100.00	-	-	-	62,100.00	-
สำรอง กช.					-	-							-	-	-	-	-	-
สำรอง สป.กช.					-	-							-	-	-	-	-	-
งบบริหาร กช.จว. (สผง.)	6,844,440.00				6,844,440.00	-							6,844,440.00	-	-	-	6,844,440.00	-
งบสนับสนุนบริการงานฯ	2,000,000.00				2,000,000.00	-							2,000,000.00	-	-	-	2,000,000.00	-
รวม	524,728,450.00	-	20,904,728.81	185,893,978.44	317,929,742.75	35.43	16,527,400.00	-	3,590,534.80	2,556,953.37	10,379,911.83	15.47	541,255,850.00	-	24,495,263.61	188,450,931.81	328,309,654.58	34.82

สรุปผลการเบิกจ่ายเงินงบประมาณ พ.ศ. 2565

ข้อมูล ณ วันที่ 30 พฤศจิกายน 2564

หน่วยงาน	งบบุคลากร				งบดำเนินงาน					งบลงทุน					งบเงินอุดหนุน					งบรายจ่ายอื่น					รวม							
	งบประมาณ	ผลเบิกจ่าย	คงเหลือ	%เบิก	งบประมาณ	ผูกพัน	ผลเบิกจ่าย	คงเหลือ	%เบิก	งบประมาณ	ผูกพัน	ผลเบิกจ่าย	คงเหลือ	%เบิก	งบประมาณ	ผูกพัน	ผลเบิกจ่าย	คงเหลือ	%เบิก	งบประมาณ	ผูกพัน	ผลเบิกจ่าย	คงเหลือ	%เบิก	งบประมาณ	สำรอง	ผูกพัน	ผลเบิกจ่าย	คงเหลือ	%เบิก		
รวม	345,313,350.00	132,772,673.97	212,540,676.03	38.45	154,808,400.00	20,890,763.81	47,943,574.11	85,974,062.08	30.97	16,527,400.00	3,590,534.80	2,556,953.37	10,379,911.83	15.47	1,500,000.00	-	-	1,500,000.00	-	23,106,700.00	13,965.00	5,177,730.36	17,915,004.64	22.41	541,255,850.00	-	24,495,263.61	188,450,931.81	328,309,654.58	34.82		
สทน.	3,510,400.00	1,476,883.88	2,033,516.12	42.07	672,760.00	19,140.00	149,137.86	504,482.14	22.17	-	-	-	-	-	-	-	-	-	-	-	-	-	-	-	-	-	4,183,160.00	-	19,140.00	1,626,021.74	2,537,998.26	38.87
สพท.	3,030,500.00	856,560.00	2,173,940.00	28.26	319,960.00	58,000.00	53,630.44	208,329.56	16.76	-	-	-	-	-	-	-	-	-	-	-	-	-	-	-	-	-	3,350,460.00	-	58,000.00	910,190.44	2,382,269.56	27.17
กก.	8,827,200.00	3,252,102.68	5,575,097.32	36.84	5,531,800.00	-	1,050,056.89	4,400,648.11	18.98	-	-	-	-	-	-	-	-	-	-	-	-	-	-	-	-	-	14,359,000.00	-	81,095.00	4,302,159.57	9,975,745.43	29.96
กกจ.	11,293,650.00	4,101,300.00	7,192,350.00	36.32	508,300.00	6,420.00	133,216.42	368,663.58	26.21	-	-	-	-	-	-	-	-	-	-	-	-	-	-	-	-	-	11,801,950.00	-	6,420.00	4,234,516.42	7,561,013.58	35.88
กค.	13,970,250.00	4,687,125.17	9,283,124.83	33.55	16,803,218.00	7,092,591.40	2,296,003.48	7,414,623.12	13.66	-	-	-	-	-	-	-	-	-	-	-	-	-	-	-	-	-	30,773,468.00	-	7,092,591.40	6,983,128.65	16,697,747.95	22.69
สทต.	5,602,550.00	1,933,640.00	3,668,910.00	34.51	7,871,344.00	102,338.26	2,625,499.32	5,143,506.42	33.36	-	-	-	-	-	-	-	-	-	-	1,000,000.00	-	110,000.00	890,000.00	11.00	-	-	14,473,894.00	-	102,338.26	4,669,139.32	9,702,416.42	32.26
กส.	5,197,950.00	1,774,700.21	3,423,249.79	34.14	3,257,093.00	806,282.10	914,036.02	1,536,774.88	28.06	-	-	-	-	-	-	-	-	-	-	-	-	-	-	-	-	-	8,455,043.00	-	806,282.10	2,688,736.23	4,960,024.67	31.80
สตร.	10,202,850.00	3,471,970.65	6,730,879.35	34.03	5,386,700.00	90,235.57	1,121,827.68	4,174,636.75	20.83	-	-	-	-	-	-	-	-	-	-	-	-	-	-	-	-	-	15,589,550.00	-	90,235.57	4,593,798.33	10,905,516.10	29.47
กท.	4,654,500.00	1,674,688.71	2,979,811.29	35.98	484,850.00	138,352.30	99,410.73	247,086.97	20.50	-	-	-	-	-	-	-	-	-	-	1,340,800.00	-	277,498.10	1,063,301.90	20.70	-	-	6,480,150.00	-	138,352.30	2,051,597.54	4,290,200.16	31.66
สท.	4,913,350.00	2,100,860.00	2,812,490.00	42.76	603,100.00	48,720.00	177,126.84	377,253.16	29.37	-	-	-	-	-	-	-	-	-	-	-	-	-	-	-	-	-	5,516,450.00	-	48,720.00	2,277,986.84	3,189,743.16	41.29
ทส.	5,043,100.00	1,623,426.40	3,419,673.60	32.19	14,519,480.00	9,330,498.00	112,146.04	5,076,835.96	0.77	-	-	-	-	-	-	-	-	-	-	-	-	-	-	-	-	-	19,562,580.00	-	9,330,498.00	1,735,572.44	8,496,509.56	8.87
สธ.	6,014,150.00	2,249,111.61	3,765,038.39	37.40	5,906,140.00	-	365,452.43	5,540,687.57	6.19	-	-	-	-	-	1,500,000.00	-	-	1,500,000.00	-	-	-	-	-	-	-	-	-	13,420,290.00	-	2,614,564.04	10,805,725.96	19.48
สพ.	29,319,200.00	24,512,439.85	4,806,760.15	83.61	27,017,550.00	-	26,270,897.42	746,652.58	97.24	2,345,000.00	-	2,345,000.00	-	100.00	-	-	-	-	-	5,000,000.00	-	4,201,000.00	799,000.00	84.02	-	-	63,681,750.00	-	57,329,337.27	6,352,412.73	90.02	
สพ.	10,820,900.00	3,444,027.67	7,376,872.33	31.83	2,421,500.00	163,662.00	558,744.94	1,699,093.06	23.07	-	-	-	-	-	-	-	-	-	-	226,570.00	-	700.00	225,870.00	0.31	-	-	13,468,970.00	-	163,662.00	4,003,472.61	9,301,835.39	29.72
สร.	5,355,750.00	1,943,040.00	3,412,710.00	36.28	9,213,350.00	2,336,879.80	1,716,572.14	5,159,898.06	18.63	-	-	-	-	-	-	-	-	-	-	-	-	-	-	-	-	-	14,569,100.00	-	2,336,879.80	3,659,612.14	8,572,608.06	25.12
สกร.	4,837,250.00	1,639,532.07	3,197,717.93	33.89	1,272,250.00	3,878.46	325,802.39	942,569.15	25.61	-	-	-	-	-	-	-	-	-	-	-	-	-	-	-	-	-	6,109,500.00	-	3,878.46	1,965,334.46	4,140,287.08	32.17
กกค.	1,050,250.00	364,523.33	685,726.67	34.71	186,851.00	-	1,765.52	36,902.93	19.75	-	-	-	-	-	-	-	-	-	-	-	-	-	-	-	-	-	1,237,101.00	-	1,765.52	401,426.26	833,909.22	32.45
กบพ.	1,603,400.00	599,350.00	1,004,050.00	37.38	142,200.00	15,370.00	15,059.26	111,770.74	10.59	-	-	-	-	-	-	-	-	-	-	500,000.00	-	-	500,000.00	-	-	-	2,245,600.00	-	15,370.00	614,409.26	1,615,820.74	27.36
ศปท.	869,050.00	342,540.00	526,510.00	39.42	170,950.00	18,560.00	45,658.00	106,732.00	26.71	-	-	-	-	-	-	-	-	-	-	-	-	-	-	-	-	-	1,040,000.00	-	18,560.00	388,198.00	633,242.00	37.33
พิธีอิสริยา	-	-	-	-	476,705.00	-	139,997.70	336,707.30	29.37	-	-	-	-	-	-	-	-	-	-	-	-	-	-	-	-	-	-	476,705.00	-	139,997.70	336,707.30	29.37
งบบุคลากร กษ.จว. (สน.)	1,097,620.00	-	1,097,620.00	-	4,981,420.00	-	-	4,981,420.00	-	-	-	-	-	-	765,400.00	-	-	765,400.00	-	-	-	765,400.00	-	-	-	-	-	6,844,440.00	-	-	6,844,440.00	-
งบบุคลากรบริหารงาน	-	-	-	-	2,000,000.00	-	-	2,000,000.00	-	-	-	-	-	-	-	-	-	-	-	-	-	-	-	-	-	-	-	2,000,000.00	-	-	2,000,000.00	-
โอนเบิกแทน	-	-	-	-	62,100.00	-	-	62,100.00	-	-	-	-	-	-	-	-	-	-	-	-	-	-	-	-	-	-	62,100.00	-	-	62,100.00	-	
สมุทรปราการ	2,710,600.00	801,680.00	1,908,920.00	29.58	692,010.00	-	143,786.76	548,223.24	20.78	-	-	-	-	-	-	-	-	-	-	77,900.00	-	13,645.00	64,255.00	17.52	-	-	3,480,510.00	-	-	959,111.76	2,521,398.24	27.56
นนทบุรี	1,909,000.00	644,931.29	1,264,068.71	33.78	463,100.00	-	85,604.58	377,495.42	18.49	-	-	-	-	-	-	-	-	-	-	77,900.00	-	4,245.00	73,655.00	5.45	-	-	2,450,000.00	-	-	734,780.87	1,715,219.13	29.99
ปทุมธานี	2,257,450.00	662,060.00	1,595,390.00	29.33	610,130.00	55,000.00	125,806.44	429,323.56	20.62	-	-	-	-	-	-	-	-	-	-	79,100.00	-	4,245.16	74,854.84	5.37	-	-	2,946,680.00	-	55,000.00	792,111.60	2,099,568.40	26.88
พระนครศรีอยุธยา	3,287,650.00	1,203,900.00	2,083,750.00	36.62	627,790.00	-	102,291.96	525,498.04	16.29	-	-	-	-	-	-	-	-	-	-	84,800.00	-	1,300.00	83,500.00	1.53	-	-	4,000,240.00	-	-	1,307,491.96	2,692,748.04	32.69
อ่างทอง	2,053,850.00	714,400.00	1,339,450.00	34.78	603,600.00	-	111,120.01	492,479.99	18.41	-	-	-	-	-	-	-	-	-	-	89,100.00	-	-	89,100.00	-	-	-	2,746,550.00	-	-	825,520.01	1,921,029.99	30.06
ลพบุรี	2,860,200.00	1,037,465.16	1,822,734.84	36.27	535,830.00	-	115,554.09	420,275.91	21.57	371,000.00	371,000.00	-	-	-	-	-	-	-	-	83,800.00	-	4,700.00	79,100.00	5.61	-	-	3,850,830.00	-	371,000.00	1,157,719.25	2,322,110.75	30.06
สิงห์บุรี	2,511,950.00	735,740.00	1,776,210.00	29.29	545,750.00	-	80,761.46	464,988.54	14.80	-	-	-	-	-	-	-	-	-	-	77,900.00	-	-	77,900.00	-	-	-	3,135,600.00	-	-	816,501.46	2,319,098.54	26.04
ชัยนาท	2,841,000.00	1,065,680.00	1,775,320.00	37.51	769,580.00	-	251,829.58	517,750.42	32.72	449,700.00	-	-	449,700.00	-	-	-	-	-	-	120,300.00	-	18,825.00	101,475.00	15.65	-	-	4,180,580.00	-	-	1,336,334.58	2,844,245.42	31.97
สระบุรี	2,298,550.00	894,000.00	1,404,550.00	38.89	589,100.00	-	189,290.06	399,809.94	32.13	-	-	-	-	-	-	-	-	-	-	76,200.00	-	15,675.00	60,525.00	20.57	-	-	2,963,850.00	-	-	1,098,965.06	1,864,884.94	37.08
ชลบุรี	3,009,150.00	1,034,180.00	1,974,970.00	34.37	642,630.00	-	97,712.33	544,917.67	15.21	-	-	-	-	-	-	-	-	-	-	103,800.00	-	4,245.08	99,554.92	4.09	-	-	3,755					

หน่วยงาน	งบบุคลากร				งบดำเนินงาน				งบลงทุน				งบเงินอุดหนุน				งบรายจ่ายอื่น				รวม									
	งบประมาณ	ผลเบิกจ่าย	คงเหลือ	%เบิก	งบประมาณ	ผูกพัน	ผลเบิกจ่าย	คงเหลือ	%เบิก	งบประมาณ	ผูกพัน	ผลเบิกจ่าย	คงเหลือ	%เบิก	งบประมาณ	ผูกพัน	ผลเบิกจ่าย	คงเหลือ	%เบิก	งบประมาณ	ผูกพัน	ผลเบิกจ่าย	คงเหลือ	%เบิก						
ลำปาง	3,022,650.00	1,095,860.00	1,926,790.00	36.25	584,430.00	-	135,604.81	448,825.19	23.20	-	-	-	-	-	-	-	-	-	-	121,200.00	-	9,980.00	111,220.00	8.23	3,728,280.00	-	-	1,241,444.81	2,486,835.19	33.30
อุตรดิตถ์	2,474,750.00	861,160.00	1,613,590.00	34.80	609,430.00	-	130,669.40	478,760.60	21.44	-	-	-	-	-	-	-	-	-	-	131,500.00	-	6,646.00	124,854.00	5.05	3,215,680.00	-	-	998,475.40	2,217,204.60	31.05
แพร่	2,552,000.00	826,320.00	1,725,680.00	32.38	602,330.00	-	117,310.96	485,019.04	19.48	-	-	-	-	-	-	-	-	-	-	115,300.00	-	9,585.00	105,715.00	8.31	3,269,630.00	-	-	953,215.96	2,316,414.04	29.15
น่าน	2,890,350.00	956,669.00	1,933,681.00	33.10	594,060.00	-	148,582.75	445,477.25	25.01	-	-	-	-	-	-	-	-	-	-	408,600.00	-	13,235.16	395,364.84	3.24	3,893,010.00	-	-	1,118,486.91	2,774,523.09	28.73
พะเยา	2,541,000.00	883,730.00	1,657,270.00	34.78	534,430.00	61,300.00	91,587.21	381,542.79	17.14	1,358,000.00	-	-	1,358,000.00	-	-	-	-	-	-	121,500.00	-	-	121,500.00	-	4,554,930.00	-	61,300.00	975,317.21	3,518,312.79	21.41
เชียงใหม่	3,638,500.00	1,264,640.00	2,373,860.00	34.76	695,500.00	-	207,630.97	487,869.03	29.85	1,358,000.00	-	-	1,358,000.00	-	-	-	-	-	-	412,200.00	-	51,053.50	361,146.50	12.39	6,104,200.00	-	-	1,523,324.47	4,580,875.53	24.96
แม่ฮ่องสอน	3,295,550.00	983,399.45	2,312,150.55	29.84	467,980.00	-	91,608.83	376,371.17	19.58	-	-	-	-	-	-	-	-	-	-	199,100.00	-	1,585.00	197,515.00	0.80	3,962,630.00	-	-	1,076,593.28	2,886,036.72	27.17
นครสวรรค์	2,507,650.00	880,190.00	1,627,460.00	35.10	639,590.00	-	130,133.80	509,456.20	20.35	1,124,400.00	-	-	1,124,400.00	-	-	-	-	-	-	113,600.00	-	4,945.08	108,654.92	4.35	4,385,240.00	-	-	1,015,268.88	3,369,971.12	23.15
อุทัยธานี	2,979,750.00	758,700.00	2,221,050.00	25.46	555,080.00	-	80,898.11	474,181.89	14.57	-	-	-	-	-	-	-	-	-	-	110,300.00	-	4,245.00	106,055.00	3.85	3,645,130.00	-	-	843,843.11	2,801,286.89	23.15
กำแพงเพชร	2,253,350.00	956,940.00	1,296,410.00	42.47	459,730.00	-	87,028.47	372,701.53	18.93	-	-	-	-	-	-	-	-	-	-	113,800.00	-	4,245.22	109,554.78	3.73	2,826,880.00	-	-	1,048,213.69	1,778,666.31	37.08
ตาก	2,868,200.00	957,620.00	1,910,580.00	33.39	596,430.00	8,000.00	123,935.00	464,495.00	20.78	-	-	-	-	-	-	-	-	-	-	86,500.00	-	-	86,500.00	-	3,551,130.00	-	8,000.00	1,081,555.00	2,461,575.00	30.46
สุโขทัย	3,315,000.00	1,131,860.00	2,183,140.00	34.14	541,030.00	-	126,352.42	414,677.58	23.35	-	-	-	-	-	-	-	-	-	-	121,500.00	-	4,245.22	117,254.78	3.49	3,977,530.00	-	-	1,262,457.64	2,715,072.36	31.74
พิษณุโลก	3,056,750.00	1,010,800.00	2,045,950.00	33.07	599,430.00	-	154,150.84	445,279.16	25.72	-	-	-	-	-	-	-	-	-	-	131,500.00	-	2,123.00	129,377.00	1.61	3,787,680.00	-	-	1,167,073.84	2,620,606.16	30.81
พิจิตร	3,046,050.00	960,570.00	2,085,480.00	31.53	563,030.00	-	126,563.44	436,466.56	22.48	-	-	-	-	-	-	-	-	-	-	105,000.00	-	4,245.22	100,754.78	4.04	3,714,080.00	-	-	1,091,378.66	2,622,701.34	29.38
เพชรบูรณ์	2,618,200.00	868,440.00	1,749,760.00	33.17	501,880.00	13,500.00	124,765.29	363,614.71	24.86	-	-	-	-	-	-	-	-	-	-	83,800.00	-	5,440.00	78,360.00	6.49	3,203,880.00	-	-	998,645.29	2,191,734.71	31.17
ราชบุรี	2,853,950.00	1,041,160.00	1,812,790.00	36.48	550,380.00	55,000.00	118,999.52	376,380.48	21.62	-	-	-	-	-	-	-	-	-	-	82,600.00	-	4,746.94	77,853.06	5.75	3,486,930.00	-	55,000.00	1,164,906.46	2,267,023.54	33.41
กาญจนบุรี	2,690,700.00	956,420.00	1,734,280.00	35.55	627,380.00	-	143,596.24	483,783.76	22.89	-	-	-	-	-	-	-	-	-	-	126,200.00	-	39,195.00	87,005.00	31.06	3,444,280.00	-	-	1,139,211.24	2,305,068.76	33.08
สุพรรณบุรี	3,424,900.00	1,166,060.00	2,258,840.00	34.05	577,880.00	-	78,424.73	499,455.27	13.57	-	-	-	-	-	-	-	-	-	-	82,600.00	-	4,245.00	78,355.00	5.14	4,085,380.00	-	-	1,248,729.73	2,836,650.27	30.57
นครปฐม	2,823,350.00	989,760.00	1,833,590.00	35.06	627,580.00	60,500.00	124,441.24	442,638.76	19.83	-	-	-	-	-	-	-	-	-	-	79,100.00	-	13,645.00	65,455.00	17.25	3,530,030.00	-	60,500.00	1,127,846.24	2,341,683.76	31.95
สมุทรสาคร	1,832,000.00	677,890.00	1,154,110.00	37.00	532,500.00	-	77,772.59	454,727.41	14.61	-	-	-	-	-	-	-	-	-	-	74,300.00	-	3,759.99	70,540.01	5.06	2,438,800.00	-	-	759,422.58	1,679,377.42	31.14
สมุทรสงคราม	2,351,250.00	807,180.00	1,544,070.00	34.33	595,500.00	-	88,704.99	506,795.01	14.90	-	-	-	-	-	-	-	-	-	-	74,300.00	-	4,245.00	70,055.00	5.71	3,021,050.00	-	-	900,129.99	2,120,920.01	29.80
เพชรบุรี	2,949,550.00	986,700.00	1,962,850.00	33.45	779,080.00	-	214,581.31	564,498.69	27.54	-	-	-	-	-	-	-	-	-	-	100,300.00	-	4,245.00	96,055.00	4.23	3,828,930.00	-	-	1,205,526.31	2,623,403.69	31.48
ประจวบคีรีขันธ์	2,312,650.00	811,960.00	1,500,690.00	35.11	609,280.00	-	95,188.70	514,091.30	15.62	-	-	-	-	-	-	-	-	-	-	80,300.00	-	4,245.00	76,055.00	5.29	3,002,230.00	-	-	911,393.70	2,090,836.30	30.36
นครศรีธรรมราช	3,394,450.00	1,300,060.00	2,094,390.00	38.30	629,550.00	-	123,740.23	505,809.77	19.66	-	-	-	-	-	-	-	-	-	-	418,100.00	-	4,181.94	413,918.06	1.00	4,442,100.00	-	-	1,427,982.17	3,014,117.83	32.15
กระบี่	2,122,500.00	580,740.00	1,541,760.00	27.36	558,430.00	42,000.00	114,766.03	401,663.97	20.55	-	-	-	-	-	-	-	-	-	-	115,300.00	-	4,245.00	111,055.00	3.68	2,796,230.00	-	42,000.00	699,751.03	2,054,478.97	25.02
พังงา	2,315,450.00	803,120.00	1,512,330.00	34.69	545,390.00	-	109,192.27	436,197.73	20.02	-	-	-	-	-	-	-	-	-	-	110,300.00	-	5,700.00	104,600.00	5.17	2,971,140.00	-	-	918,012.27	2,053,127.73	30.90
ภูเก็ต	2,485,600.00	869,120.00	1,616,480.00	34.97	533,550.00	-	130,488.02	403,061.98	24.46	584,800.00	150,400.00	211,953.37	222,446.63	36.24	-	-	-	-	-	114,300.00	-	-	114,300.00	-	3,718,250.00	-	150,400.00	1,211,561.39	2,356,288.61	32.58
สุราษฎร์ธานี	3,403,450.00	1,006,920.00	2,396,530.00	29.59	604,750.00	-	115,422.03	489,327.97	19.09	-	-	-	-	-	-	-	-	-	-	133,400.00	-	4,245.08	129,154.92	3.18	4,141,600.00	-	-	1,126,587.11	3,015,012.89	27.20
ระนอง	2,861,650.00	990,243.00	1,871,407.00	34.60	581,650.00	-	168,946.85	412,703.15	29.05	-	-	-	-	-	-	-	-	-	-	126,700.00	-	13,885.00	112,815.00	10.96	3,570,000.00	-	-	1,173,074.85	2,396,925.15	32.86
ชุมพร	2,724,300.00	774,730.00	1,949,570.00	28.44	533,240.00	-	120,579.22	412,660.78	22.61	-	-	-	-	-	-	-	-	-	-	200,300.00	-	18,669.95	181,630.05	9.32	3,457,840.00	-	-	913,979.17	2,543,860.83	26.43
สงขลา	4,156,800.00	1,461,780.00	2,695,020.00	35.17	708,595.00	59,725.40	132,052.43	516,817.17	18.64	1,124,400.00	-	-	1,124,400.00	-	-	-	-	-	-	813,600.00	-	16,716.00	796,884.00	2.05	6,803,395.00	-	59,725.40	1,610,548.43	5,133,121.17	23.67
สตูล	2,762,800.00	1,000,355.00	1,762,445.00	36.21	534,980.00	-	83,697.19	451,282.81	15.64	-	-	-	-	-	-	-	-	-	-	109,100.00	-	4,700.00	104,400.00	4.31	3,406,880.00	-	-	1,088,752.19	2,318,127.81	31.96
ตรัง	2,488,550.00	946,169.35	1,542,380.65	38.02	467,840.00	51,000.00	102,335.48	314,504.52	21.87	1,124,400.00	1,122,999.00	-	1,401.00	-	-	-	-	-	-	127,600.00	-	-	127,600.00	-	4,208,390.00	-	1,173,999.00	1,048,504.83	1,985,886.17	24.91
พัทลุง	3,017,350.00	834,680.00	2,182,670.00	27.66	610,330.00	8,100.00	165,619.54	436,610.46	27.14	-	-	-	-	-	-	-	-	-	-	143,800.00	-	4,245.16	139,554.84	2.95	3,771,480.00	-	8,100.00	1,004,544.70	2,758,835.30	26.64
ปัตตานี	3,109,300.00	1,216,269.00	1,893,031.00	39.12	574,880.00	-	95,777.57	479,102.43	16.66	-																				

รายละเอียดงบประมาณปีงบประมาณ พ.ศ. 2565

รายละเอียดรายการแยกตามหน่วยงาน

ข้อมูล ณ วันที่ 30 พฤศจิกายน 2564

ลำดับ	หน่วยงาน / รายการ	งบประมาณ	ผูกพัน	ผลเบิกจ่าย	คงเหลือ	%เบิก	หมายเหตุ
	รวม สป.กษ.	16,527,400.00	3,590,534.80	2,556,953.37	10,379,911.83	15.47	
1	สปช.	2,345,000.00	-	2,345,000.00	-	100.00	
	รถยนต์ขนาด 7 ที่นั่ง (สปช.ปักกิ่ง) กรุงปักกิ่ง สาธารณรัฐประชาชนจีน	2,345,000.00	-	2,345,000.00	-	100.00	
2	ลพบุรี	371,000.00	371,000.00	-	-	-	
	ปรับปรุงซ่อมแซม สำนักงานเกษตรและสหกรณ์จังหวัดลพบุรี ตำบลทะเลชุบศร อำเภอเมืองลพบุรี จังหวัดลพบุรี	371,000.00	371,000.00	-	-	-	
3	ชัยนาท	449,700.00	-	-	449,700.00	-	
	ปรับปรุงอาคารสิ่งก่อสร้างของสำนักงานเกษตรและสหกรณ์จังหวัดชัยนาท ตำบลบางหลวง อำเภอสรรพยา จังหวัดชัยนาท	449,700.00	-	-	449,700.00	-	
4	ฉะเชิงเทรา	886,400.00	880,000.00	-	6,400.00	-	
	รถบรรทุก (ดีเซล) ขนาด 1 ตันปริมาตรกระบอกลูกสูบไม่ต่ำกว่า2,400 ซีซี หรือกำลังเครื่องยนต์สูงสุดไม่ต่ำกว่า110 กิโลวัตต์ ขับเคลื่อน 2 ล้อแบบดับเบิลแครบ พร้อมหลังคาไฟเบอร์กลาสหรือเหล็ก ตำบลหน้าเมือง อำเภอเมืองฉะเชิงเทรา จังหวัดฉะเชิงเทรา	886,400.00	880,000.00	-	6,400.00	-	
5	นครนายก	628,200.00	620,000.00	-	8,200.00	-	
	ปรับปรุงสำนักงานเกษตรและสหกรณ์จังหวัดนครนายกตำบลท่าช้าง อำเภอเมืองนครนายก จังหวัดนครนายก	628,200.00	620,000.00	-	8,200.00	-	
6	นครราชสีมา	886,400.00	-	-	886,400.00	-	
	รถบรรทุก (ดีเซล) ขนาด 1 ตันปริมาตรกระบอกลูกสูบไม่ต่ำกว่า2,400 ซีซี หรือกำลังเครื่องยนต์สูงสุดไม่ต่ำกว่า110 กิโลวัตต์ ขับเคลื่อน 2 ล้อแบบดับเบิลแครบ พร้อมหลังคาไฟเบอร์กลาสหรือเหล็ก ตำบลในเมือง อำเภอเมืองนครราชสีมา จังหวัดนครราชสีมา	886,400.00	-	-	886,400.00	-	
7	ขอนแก่น	1,358,000.00	-	-	1,358,000.00	-	
	รถโดยสาร ขนาด 12 ที่นั่ง(ดีเซล) ปริมาตรกระบอกลูกสูบไม่ต่ำกว่า 2,400 ซีซี หรือกำลังเครื่องยนต์สูงสุดไม่ต่ำกว่า 90กิโลวัตต์ ตำบลท่าพระ อำเภอเมืองขอนแก่น จังหวัดขอนแก่น	1,358,000.00	-	-	1,358,000.00	-	

ลำดับ	หน่วยงาน / รายการ	งบประมาณ	ผูกพัน	ผลเบิกจ่าย	คงเหลือ	%เบิก	หมายเหตุ
8	เลย	1,124,400.00	-	-	1,124,400.00	-	
	รถบรรทุก (ดีเซล) ขนาด 1 ตันปริมาตรกระบอกลูกสูบไม่ต่ำกว่า 2,400 ซีซี หรือกำลังเครื่องยนต์สูงสุดไม่ต่ำกว่า 110 กิโลวัตต์ ขับเคลื่อน 4 ล้อแบบดับเบิลแค้น พร้อมหลังคาไฟเบอร์กลาสหรือเหล็ก ตาบลกดป้องกัน อำเภอเมืองเลยจังหวัดเลย	1,124,400.00	-	-	1,124,400.00	-	
9	กาฬสินธุ์	446,300.00	446,135.80	-	164.20	-	
	ปรับปรุงเดินระบบจำหน่ายไฟฟ้าภายในอาคารสำนักงานเกษตรและสหกรณ์จังหวัดกาฬสินธุ์ ตาบลโพนทองอำเภอเมืองกาฬสินธุ์ จังหวัดกาฬสินธุ์	291,700.00	291,645.60	-	54.40	-	
	ปรับปรุงเดินระบบจำหน่ายไฟฟ้าพร้อมติดตั้งโคมไฟฟ้าแสงสว่างภายในบริเวณสำนักงานเกษตรและสหกรณ์จังหวัดกาฬสินธุ์ ตาบลโพนทอง อำเภอเมืองกาฬสินธุ์จังหวัดกาฬสินธุ์	154,600.00	154,490.20	-	109.80	-	
10	เชียงใหม่	1,358,000.00	-	-	1,358,000.00	-	
	รถโดยสาร ขนาด 12 ที่นั่ง(ดีเซล) ปริมาตรกระบอกลูกสูบไม่ต่ำกว่า 2,400 ซีซี หรือกำลังเครื่องยนต์สูงสุดไม่ต่ำกว่า 90 กิโลวัตต์ ตาบลสุเทพ อำเภอเมืองเชียงใหม่ จังหวัดเชียงใหม่	1,358,000.00	-	-	1,358,000.00	-	
11	พะเยา	1,358,000.00	-	-	1,358,000.00	-	
	รถโดยสาร ขนาด 12 ที่นั่ง(ดีเซล) ปริมาตรกระบอกลูกสูบไม่ต่ำกว่า 2,400 ซีซี หรือกำลังเครื่องยนต์สูงสุดไม่ต่ำกว่า 90 กิโลวัตต์ ตาบลบ้านต๋อมอำเภอเมืองพะเยา จังหวัดพะเยา	1,358,000.00	-	-	1,358,000.00	-	
12	เชียงราย	1,358,000.00	-	-	1,358,000.00	-	
	รถโดยสาร ขนาด 12 ที่นั่ง(ดีเซล) ปริมาตรกระบอกลูกสูบไม่ต่ำกว่า 2,400 ซีซี หรือกำลังเครื่องยนต์สูงสุดไม่ต่ำกว่า 90 กิโลวัตต์ ตาบลเวียง อำเภอเมืองเชียงราย จังหวัดเชียงราย	1,358,000.00	-	-	1,358,000.00	-	
13	นครสวรรค์	1,124,400.00	-	-	1,124,400.00	-	
	รถบรรทุก (ดีเซล) ขนาด 1 ตันปริมาตรกระบอกลูกสูบไม่ต่ำกว่า 2,400 ซีซี หรือกำลังเครื่องยนต์สูงสุดไม่ต่ำกว่า 110 กิโลวัตต์ ขับเคลื่อน 4 ล้อแบบดับเบิลแค้น พร้อมหลังคาไฟเบอร์กลาสหรือเหล็ก ตาบลนครสวรรค์ตึก อำเภอเมืองนครสวรรค์ จังหวัดนครสวรรค์	1,124,400.00	-	-	1,124,400.00	-	
14	ภูเก็ต	584,800.00	150,400.00	211,953.37	222,446.63	36.24	
	งานก่อสร้างขยายเขตระบบจำหน่ายไฟฟ้า สำนักงานเกษตรและสหกรณ์จังหวัดภูเก็ต	434,400.00	-	211,953.37	222,446.63	48.79	
	ปรับปรุงระบบเมนไฟฟ้าด้านแรงต่ำ สำนักงานเกษตรและสหกรณ์จังหวัดภูเก็ต ตาบลดลาดเหนือ อำเภอเมืองภูเก็ตจังหวัดภูเก็ต	150,400.00	150,400.00	-	-	-	
15	สงขลา	1,124,400.00	-	-	1,124,400.00	-	

ลำดับ	หน่วยงาน / รายการ	งบประมาณ	ผูกพัน	ผลเบิกจ่าย	คงเหลือ	%เบิก	หมายเหตุ
	รถบรรทุก (ดีเซล) ขนาด 1 ตันปริมาตรกระบอกลูกสูบไม่ต่ำกว่า2,400 ซีซี หรือกำลังเครื่องยนต์สูงสุดไม่ต่ำกว่า110 กิโลวัตต์ ขับเคลื่อน 4 ล้อแบบดับเบิ้ลแควี พร้อมหลังคาไฟเบอร์กลาสหรือเหล็ก ตำบลเขารูปช้าง อำเภอเมืองสงขลาจังหวัดสงขลา	1,124,400.00	-	-	1,124,400.00	-	
16	ตรัง	1,124,400.00	1,122,999.00	-	1,401.00	-	
	รถบรรทุก (ดีเซล) ขนาด 1 ตันปริมาตรกระบอกลูกสูบไม่ต่ำกว่า2,400 ซีซี หรือกำลังเครื่องยนต์สูงสุดไม่ต่ำกว่า110 กิโลวัตต์ ขับเคลื่อน 4 ล้อแบบดับเบิ้ลแควี พร้อมหลังคาไฟเบอร์กลาสหรือเหล็ก ตำบลทับเที่ยง อำเภอเมืองตรังจังหวัดตรัง	1,124,400.00	1,122,999.00	-	1,401.00	-	

สรุปผลการเบิกจ่ายเงินงบประมาณ พ.ศ. 2565

งบเงินอุดหนุน (แยกตามค่าใช้จ่าย)

ข้อมูล ณ วันที่ 30 พฤศจิกายน 2564

ลำดับ	รายการ	งบประมาณ	ผูกพัน	ผลเบิกจ่าย	คงเหลือ	%เบิก	หมายเหตุ
	รวม สป.กษ.	1,500,000.00	-	-	1,500,000.00	-	
1	ค่าใช้จ่ายทุนการศึกษาของบุคลากรกระทรวงเกษตรและสหกรณ์	1,500,000.00	-	-	1,500,000.00	-	

รายละเอียดงบประมาณปีงบประมาณ พ.ศ.2565

รายละเอียดรายการแยกตามหน่วยงาน

ข้อมูล ณ วันที่ 30 พฤศจิกายน 2564

หน่วยงาน / รายการ	งบประมาณ	ผูกพัน	ผลเบิกจ่าย	คงเหลือ	%เบิก
รวม สป.กษ.	1,500,000.00	-	-	1,500,000.00	-
สกร.	1,500,000.00	-	-	1,500,000.00	-
ค่าใช้จ่ายทุนการศึกษาของบุคลากรกระทรวงเกษตรและสหกรณ์	1,500,000.00	-	-	1,500,000.00	-

สรุปผลการเบิกจ่ายเงินงบประมาณ พ.ศ. 2565

งบรายจ่ายอื่น (แยกตามค่าใช้จ่าย)

ข้อมูล ณ วันที่ 30 พฤศจิกายน 2564

ลำดับ	รายการ	งบประมาณ	ผูกพัน	ผลเบิกจ่าย	คงเหลือ	%เบิก	หมายเหตุ
รวม สป.กษ.		23,106,700.00	13,965.00	5,177,730.36	17,915,004.64	22.41	
1	ค่าใช้จ่ายโครงการพัฒนาการเกษตรในพื้นที่เฉพาะจังหวัดชายแดนภาคใต้	4,898,500.00	-	36,886.00	4,861,614.00	0.75	
2	ค่าใช้จ่ายกิจกรรมการสรรหาปราชญ์เกษตรของแผ่นดิน	400,000.00	-	-	400,000.00	-	
3	ค่าใช้จ่ายสนับสนุนการขับเคลื่อนเกษตรกรรมยั่งยืน	6,500,000.00	-	654,166.91	5,845,833.09	10.06	
4	ค่าใช้จ่ายโครงการการสนับสนุนการขับเคลื่อนงานด้านการเกษตรในระดับพื้นที่ประจำปีงบประมาณ พ.ศ.2565	2,308,200.00	13,965.00	39,672.50	2,254,562.50	1.72	
5	ค่าใช้จ่ายในการส่งยุวเกษตรกรไปฝึกงาน ณ ประเทศญี่ปุ่น	1,000,000.00	-	110,000.00	890,000.00	11.00	
6	ค่าใช้จ่ายส่งเสริมและผลักดันการค้าสินค้าเกษตรและอาหารในต่างประเทศ	5,000,000.00	-	4,201,000.00	799,000.00	84.02	
7	ค่าใช้จ่ายเพื่ออำนวยความสะดวกโครงการอันเนื่องมาจากพระราชดำริ	3,000,000.00	-	136,004.95	2,863,995.05	4.53	

รายละเอียดงบรายจ่ายอื่นปีงบประมาณ พ.ศ.2565

รายละเอียดรายการแยกตามหน่วยงาน

ข้อมูล ณ วันที่ 30 พฤศจิกายน 2564

หน่วยงาน / รายการ	งบประมาณ	ผูกพัน	ผลเบิกจ่าย	คงเหลือ	%เบิก
รวม สป.กษ.	23,106,700.00	13,965.00	5,177,730.36	17,915,004.64	22.41
งบบุคลากร กษ.จังหวัด (สผง)	765,400.00	-	-	765,400.00	-
ค่าใช้จ่ายโครงการการสนับสนุนการขับเคลื่อนงานด้านการเกษตรในระดับพื้นที่ประจำปีงบประมาณ พ.ศ.2565	765,400.00	-	-	765,400.00	-
สกต.	1,000,000.00	-	110,000.00	890,000.00	11.00
ค่าใช้จ่ายในการส่งยุวเกษตรกรไปฝึกงาน ณ ประเทศญี่ปุ่น	1,000,000.00	-	110,000.00	890,000.00	11.00
กนท.	1,340,800.00	-	277,498.10	1,063,301.90	20.70
ค่าใช้จ่ายกิจกรรมการสรรหาปราชญ์เกษตรของแผ่นดิน	400,000.00	-	-	400,000.00	-
ค่าใช้จ่ายสนับสนุนการขับเคลื่อนเกษตรกรรมยั่งยืน	940,800.00	-	277,498.10	663,301.90	29.50
สปษ.	5,000,000.00	-	4,201,000.00	799,000.00	84.02
ค่าใช้จ่ายส่งเสริมและผลักดันการค้าสินค้าเกษตรและอาหารในต่างประเทศ	5,000,000.00	-	4,201,000.00	799,000.00	84.02
สผง.	226,570.00	-	700.00	225,870.00	0.31
ค่าใช้จ่ายโครงการพัฒนาการเกษตรในพื้นที่เฉพาะจังหวัดชายแดนภาคใต้	226,570.00	-	700.00	225,870.00	0.31
สมุทรปราการ	77,900.00	-	13,645.00	64,255.00	17.52
ค่าใช้จ่ายสนับสนุนการขับเคลื่อนเกษตรกรรมยั่งยืน	54,200.00	-	13,645.00	40,555.00	25.18
ค่าใช้จ่ายโครงการการสนับสนุนการขับเคลื่อนงานด้านการเกษตรในระดับพื้นที่ประจำปีงบประมาณ พ.ศ.2565	13,700.00	-	-	13,700.00	-
ค่าใช้จ่ายเพื่ออำนวยความสะดวกโครงการอันเนื่องมาจากพระราชดำริ	10,000.00	-	-	10,000.00	-
นนทบุรี	77,900.00	-	4,245.00	73,655.00	5.45
ค่าใช้จ่ายสนับสนุนการขับเคลื่อนเกษตรกรรมยั่งยืน	54,200.00	-	4,245.00	49,955.00	7.83

หน่วยงาน / รายการ	งบประมาณ	ผูกพัน	ผลเบิกจ่าย	คงเหลือ	%เบิก
ค่าใช้จ่ายโครงการการสนับสนุนการขับเคลื่อนงานด้านการเกษตรในระดับพื้นที่ประจำปี งบประมาณ พ.ศ.2565	13,700.00	-	-	13,700.00	-
ค่าใช้จ่ายเพื่ออำนวยความสะดวกโครงการอันเนื่องมาจากพระราชดำริ	10,000.00	-	-	10,000.00	-
ปทุมธานี	79,100.00	-	4,245.16	74,854.84	5.37
ค่าใช้จ่ายสนับสนุนการขับเคลื่อนเกษตรกรรมยั่งยืน	54,200.00	-	4,245.16	49,954.84	7.83
ค่าใช้จ่ายโครงการการสนับสนุนการขับเคลื่อนงานด้านการเกษตรในระดับพื้นที่ประจำปี งบประมาณ พ.ศ.2565	14,900.00	-	-	14,900.00	-
ค่าใช้จ่ายเพื่ออำนวยความสะดวกโครงการอันเนื่องมาจากพระราชดำริ	10,000.00	-	-	10,000.00	-
พระนครศรีอยุธยา	84,800.00	-	1,300.00	83,500.00	1.53
ค่าใช้จ่ายสนับสนุนการขับเคลื่อนเกษตรกรรมยั่งยืน	54,200.00	-	-	54,200.00	-
ค่าใช้จ่ายโครงการการสนับสนุนการขับเคลื่อนงานด้านการเกษตรในระดับพื้นที่ประจำปี งบประมาณ พ.ศ.2565	25,600.00	-	1,300.00	24,300.00	5.08
ค่าใช้จ่ายเพื่ออำนวยความสะดวกโครงการอันเนื่องมาจากพระราชดำริ	5,000.00	-	-	5,000.00	-
อ่างทอง	89,100.00	-	-	89,100.00	-
ค่าใช้จ่ายสนับสนุนการขับเคลื่อนเกษตรกรรมยั่งยืน	54,200.00	-	-	54,200.00	-
ค่าใช้จ่ายโครงการการสนับสนุนการขับเคลื่อนงานด้านการเกษตรในระดับพื้นที่ประจำปี งบประมาณ พ.ศ.2565	14,900.00	-	-	14,900.00	-
ค่าใช้จ่ายเพื่ออำนวยความสะดวกโครงการอันเนื่องมาจากพระราชดำริ	20,000.00	-	-	20,000.00	-
ลพบุรี	83,800.00	-	4,700.00	79,100.00	5.61
ค่าใช้จ่ายสนับสนุนการขับเคลื่อนเกษตรกรรมยั่งยืน	54,200.00	-	4,700.00	49,500.00	8.67
ค่าใช้จ่ายโครงการการสนับสนุนการขับเคลื่อนงานด้านการเกษตรในระดับพื้นที่ประจำปี งบประมาณ พ.ศ.2565	19,600.00	-	-	19,600.00	-
ค่าใช้จ่ายเพื่ออำนวยความสะดวกโครงการอันเนื่องมาจากพระราชดำริ	10,000.00	-	-	10,000.00	-
สิงห์บุรี	77,900.00	-	-	77,900.00	-
ค่าใช้จ่ายสนับสนุนการขับเคลื่อนเกษตรกรรมยั่งยืน	54,200.00	-	-	54,200.00	-

หน่วยงาน / รายการ	งบประมาณ	ผูกพัน	ผลเบิกจ่าย	คงเหลือ	%เบิก
ค่าใช้จ่ายโครงการการสนับสนุนการขับเคลื่อนงานด้านการเกษตรในระดับพื้นที่ประจำปีงบประมาณ พ.ศ.2565	13,700.00	-	-	13,700.00	-
ค่าใช้จ่ายเพื่ออำนวยความสะดวกโครงการอันเนื่องมาจากพระราชดำริ	10,000.00	-	-	10,000.00	-
ชัยนาท	120,300.00	-	18,825.00	101,475.00	15.65
ค่าใช้จ่ายสนับสนุนการขับเคลื่อนเกษตรกรรมยั่งยืน	84,200.00	-	14,100.00	70,100.00	16.75
ค่าใช้จ่ายโครงการการสนับสนุนการขับเคลื่อนงานด้านการเกษตรในระดับพื้นที่ประจำปีงบประมาณ พ.ศ.2565	16,100.00	-	4,725.00	11,375.00	29.35
ค่าใช้จ่ายเพื่ออำนวยความสะดวกโครงการอันเนื่องมาจากพระราชดำริ	20,000.00	-	-	20,000.00	-
สระบุรี	76,200.00	-	15,675.00	60,525.00	20.57
ค่าใช้จ่ายสนับสนุนการขับเคลื่อนเกษตรกรรมยั่งยืน	54,200.00	-	14,100.00	40,100.00	26.01
ค่าใช้จ่ายโครงการการสนับสนุนการขับเคลื่อนงานด้านการเกษตรในระดับพื้นที่ประจำปีงบประมาณ พ.ศ.2565	22,000.00	-	1,575.00	20,425.00	7.16
ชลบุรี	103,800.00	-	4,245.08	99,554.92	4.09
ค่าใช้จ่ายสนับสนุนการขับเคลื่อนเกษตรกรรมยั่งยืน	54,200.00	-	4,245.08	49,954.92	7.83
ค่าใช้จ่ายโครงการการสนับสนุนการขับเคลื่อนงานด้านการเกษตรในระดับพื้นที่ประจำปีงบประมาณ พ.ศ.2565	19,600.00	-	-	19,600.00	-
ค่าใช้จ่ายเพื่ออำนวยความสะดวกโครงการอันเนื่องมาจากพระราชดำริ	30,000.00	-	-	30,000.00	-
ระยอง	90,300.00	-	6,316.13	83,983.87	6.99
ค่าใช้จ่ายสนับสนุนการขับเคลื่อนเกษตรกรรมยั่งยืน	54,200.00	-	1,516.13	52,683.87	2.80
ค่าใช้จ่ายโครงการการสนับสนุนการขับเคลื่อนงานด้านการเกษตรในระดับพื้นที่ประจำปีงบประมาณ พ.ศ.2565	16,100.00	-	-	16,100.00	-
ค่าใช้จ่ายเพื่ออำนวยความสะดวกโครงการอันเนื่องมาจากพระราชดำริ	20,000.00	-	4,800.00	15,200.00	24.00
จันทบุรี	132,600.00	-	-	132,600.00	-
ค่าใช้จ่ายสนับสนุนการขับเคลื่อนเกษตรกรรมยั่งยืน	84,200.00	-	-	84,200.00	-

หน่วยงาน / รายการ	งบประมาณ	ผูกพัน	ผลเบิกจ่าย	คงเหลือ	%เบิก
ค่าใช้จ่ายโครงการการสนับสนุนการขับเคลื่อนงานด้านการเกษตรในระดับพื้นที่ประจำปี งบประมาณ พ.ศ.2565	18,400.00	-	-	18,400.00	-
ค่าใช้จ่ายเพื่ออำนวยการขับเคลื่อนโครงการอันเนื่องมาจากพระราชดำริ	30,000.00	-	-	30,000.00	-
ตราด	119,100.00	-	16,135.00	102,965.00	13.55
ค่าใช้จ่ายสนับสนุนการขับเคลื่อนเกษตรกรรมยั่งยืน	84,200.00	-	5,085.00	79,115.00	6.04
ค่าใช้จ่ายโครงการการสนับสนุนการขับเคลื่อนงานด้านการเกษตรในระดับพื้นที่ประจำปี งบประมาณ พ.ศ.2565	14,900.00	-	1,050.00	13,850.00	7.05
ค่าใช้จ่ายเพื่ออำนวยการขับเคลื่อนโครงการอันเนื่องมาจากพระราชดำริ	20,000.00	-	10,000.00	10,000.00	50.00
ฉะเชิงเทรา	93,800.00	-	13,645.22	80,154.78	14.55
ค่าใช้จ่ายสนับสนุนการขับเคลื่อนเกษตรกรรมยั่งยืน	54,200.00	-	13,645.22	40,554.78	25.18
ค่าใช้จ่ายโครงการการสนับสนุนการขับเคลื่อนงานด้านการเกษตรในระดับพื้นที่ประจำปี งบประมาณ พ.ศ.2565	19,600.00	-	-	19,600.00	-
ค่าใช้จ่ายเพื่ออำนวยการขับเคลื่อนโครงการอันเนื่องมาจากพระราชดำริ	20,000.00	-	-	20,000.00	-
ปราจีนบุรี	119,100.00	-	4,245.16	114,854.84	3.56
ค่าใช้จ่ายสนับสนุนการขับเคลื่อนเกษตรกรรมยั่งยืน	54,200.00	-	4,245.16	49,954.84	7.83
ค่าใช้จ่ายโครงการการสนับสนุนการขับเคลื่อนงานด้านการเกษตรในระดับพื้นที่ประจำปี งบประมาณ พ.ศ.2565	14,900.00	-	-	14,900.00	-
ค่าใช้จ่ายเพื่ออำนวยการขับเคลื่อนโครงการอันเนื่องมาจากพระราชดำริ	50,000.00	-	-	50,000.00	-
นครนายก	80,500.00	-	6,240.00	74,260.00	7.75
ค่าใช้จ่ายสนับสนุนการขับเคลื่อนเกษตรกรรมยั่งยืน	54,200.00	-	5,300.00	48,900.00	9.78
ค่าใช้จ่ายโครงการการสนับสนุนการขับเคลื่อนงานด้านการเกษตรในระดับพื้นที่ประจำปี งบประมาณ พ.ศ.2565	11,300.00	-	-	11,300.00	-
ค่าใช้จ่ายเพื่ออำนวยการขับเคลื่อนโครงการอันเนื่องมาจากพระราชดำริ	15,000.00	-	940.00	14,060.00	6.27
สระแก้ว	121,500.00	-	4,245.00	117,255.00	3.49
ค่าใช้จ่ายสนับสนุนการขับเคลื่อนเกษตรกรรมยั่งยืน	84,200.00	-	4,245.00	79,955.00	5.04

หน่วยงาน / รายการ	งบประมาณ	ผูกพัน	ผลเบิกจ่าย	คงเหลือ	%เบิก
ค่าใช้จ่ายโครงการการสนับสนุนการขับเคลื่อนงานด้านการเกษตรในระดับพื้นที่ประจำปี งบประมาณ พ.ศ.2565	17,300.00	-	-	17,300.00	-
ค่าใช้จ่ายเพื่ออำนวยความสะดวกโครงการอันเนื่องมาจากพระราชดำริ	20,000.00	-	-	20,000.00	-
นครราชสีมา	113,800.00	-	4,242.00	109,558.00	3.73
ค่าใช้จ่ายสนับสนุนการขับเคลื่อนเกษตรกรรมยั่งยืน	54,200.00	-	4,242.00	49,958.00	7.83
ค่าใช้จ่ายโครงการการสนับสนุนการขับเคลื่อนงานด้านการเกษตรในระดับพื้นที่ประจำปี งบประมาณ พ.ศ.2565	44,600.00	-	-	44,600.00	-
ค่าใช้จ่ายเพื่ออำนวยความสะดวกโครงการอันเนื่องมาจากพระราชดำริ	15,000.00	-	-	15,000.00	-
บุรีรัมย์	128,100.00	-	8,900.00	119,200.00	6.95
ค่าใช้จ่ายสนับสนุนการขับเคลื่อนเกษตรกรรมยั่งยืน	84,200.00	-	4,700.00	79,500.00	5.58
ค่าใช้จ่ายโครงการการสนับสนุนการขับเคลื่อนงานด้านการเกษตรในระดับพื้นที่ประจำปี งบประมาณ พ.ศ.2565	33,900.00	-	4,200.00	29,700.00	12.39
ค่าใช้จ่ายเพื่ออำนวยความสะดวกโครงการอันเนื่องมาจากพระราชดำริ	10,000.00	-	-	10,000.00	-
สุรินทร์	191,000.00	-	6,405.16	184,594.84	3.35
ค่าใช้จ่ายสนับสนุนการขับเคลื่อนเกษตรกรรมยั่งยืน	84,200.00	-	6,405.16	77,794.84	7.61
ค่าใช้จ่ายโครงการการสนับสนุนการขับเคลื่อนงานด้านการเกษตรในระดับพื้นที่ประจำปี งบประมาณ พ.ศ.2565	26,800.00	-	-	26,800.00	-
ค่าใช้จ่ายเพื่ออำนวยความสะดวกโครงการอันเนื่องมาจากพระราชดำริ	80,000.00	-	-	80,000.00	-
ศรีสะเกษ	126,900.00	-	4,700.00	122,200.00	3.70
ค่าใช้จ่ายสนับสนุนการขับเคลื่อนเกษตรกรรมยั่งยืน	84,200.00	-	4,700.00	79,500.00	5.58
ค่าใช้จ่ายโครงการการสนับสนุนการขับเคลื่อนงานด้านการเกษตรในระดับพื้นที่ประจำปี งบประมาณ พ.ศ.2565	32,700.00	-	-	32,700.00	-
ค่าใช้จ่ายเพื่ออำนวยความสะดวกโครงการอันเนื่องมาจากพระราชดำริ	10,000.00	-	-	10,000.00	-
อุบลราชธานี	135,500.00	-	3,638.71	131,861.29	2.69
ค่าใช้จ่ายสนับสนุนการขับเคลื่อนเกษตรกรรมยั่งยืน	84,200.00	-	3,638.71	80,561.29	4.32

หน่วยงาน / รายการ	งบประมาณ	ผูกพัน	ผลเบิกจ่าย	คงเหลือ	%เบิก
ค่าใช้จ่ายโครงการการสนับสนุนการขับเคลื่อนงานด้านการเกษตรในระดับพื้นที่ประจำปี งบประมาณ พ.ศ.2565	36,300.00	-	-	36,300.00	-
ค่าใช้จ่ายเพื่ออำนวยความสะดวกโครงการอันเนื่องมาจากพระราชดำริ	15,000.00	-	-	15,000.00	-
ยโสธร	151,500.00	-	17,200.00	134,300.00	11.35
ค่าใช้จ่ายสนับสนุนการขับเคลื่อนเกษตรกรรมยั่งยืน	84,200.00	-	4,700.00	79,500.00	5.58
ค่าใช้จ่ายโครงการการสนับสนุนการขับเคลื่อนงานด้านการเกษตรในระดับพื้นที่ประจำปี งบประมาณ พ.ศ.2565	17,300.00	-	-	17,300.00	-
ค่าใช้จ่ายเพื่ออำนวยความสะดวกโครงการอันเนื่องมาจากพระราชดำริ	50,000.00	-	12,500.00	37,500.00	25.00
ชัยภูมิ	119,800.00	-	14,580.00	105,220.00	12.17
ค่าใช้จ่ายสนับสนุนการขับเคลื่อนเกษตรกรรมยั่งยืน	84,200.00	-	14,580.00	69,620.00	17.32
ค่าใช้จ่ายโครงการการสนับสนุนการขับเคลื่อนงานด้านการเกษตรในระดับพื้นที่ประจำปี งบประมาณ พ.ศ.2565	25,600.00	-	-	25,600.00	-
ค่าใช้จ่ายเพื่ออำนวยความสะดวกโครงการอันเนื่องมาจากพระราชดำริ	10,000.00	-	-	10,000.00	-
อำนาจเจริญ	119,100.00	-	5,089.35	114,010.65	4.27
ค่าใช้จ่ายสนับสนุนการขับเคลื่อนเกษตรกรรมยั่งยืน	84,200.00	-	1,819.35	82,380.65	2.16
ค่าใช้จ่ายโครงการการสนับสนุนการขับเคลื่อนงานด้านการเกษตรในระดับพื้นที่ประจำปี งบประมาณ พ.ศ.2565	14,900.00	-	1,750.00	13,150.00	11.74
ค่าใช้จ่ายเพื่ออำนวยความสะดวกโครงการอันเนื่องมาจากพระราชดำริ	20,000.00	-	1,520.00	18,480.00	7.60
หนองบัวลำภู	107,900.00	-	1,440.00	106,460.00	1.33
ค่าใช้จ่ายสนับสนุนการขับเคลื่อนเกษตรกรรมยั่งยืน	84,200.00	-	1,440.00	82,760.00	1.71
ค่าใช้จ่ายโครงการการสนับสนุนการขับเคลื่อนงานด้านการเกษตรในระดับพื้นที่ประจำปี งบประมาณ พ.ศ.2565	13,700.00	-	-	13,700.00	-
ค่าใช้จ่ายเพื่ออำนวยความสะดวกโครงการอันเนื่องมาจากพระราชดำริ	10,000.00	-	-	10,000.00	-
ขอนแก่น	141,700.00	-	6,405.16	135,294.84	4.52
ค่าใช้จ่ายสนับสนุนการขับเคลื่อนเกษตรกรรมยั่งยืน	84,200.00	-	5,205.16	78,994.84	6.18

หน่วยงาน / รายการ	งบประมาณ	ผูกพัน	ผลเบิกจ่าย	คงเหลือ	%เบิก
ค่าใช้จ่ายโครงการการสนับสนุนการขับเคลื่อนงานด้านการเกษตรในระดับพื้นที่ประจำปีงบประมาณ พ.ศ.2565	37,500.00	-	-	37,500.00	-
ค่าใช้จ่ายเพื่ออำนวยความสะดวกโครงการอันเนื่องมาจากพระราชดำริ	20,000.00	-	1,200.00	18,800.00	6.00
อุดรธานี	129,500.00	13,965.00	4,442.00	111,093.00	3.43
ค่าใช้จ่ายสนับสนุนการขับเคลื่อนเกษตรกรรมยั่งยืน	84,200.00	-	4,442.00	79,758.00	5.28
ค่าใช้จ่ายโครงการการสนับสนุนการขับเคลื่อนงานด้านการเกษตรในระดับพื้นที่ประจำปีงบประมาณ พ.ศ.2565	30,300.00	13,965.00	-	16,335.00	-
ค่าใช้จ่ายเพื่ออำนวยความสะดวกโครงการอันเนื่องมาจากพระราชดำริ	15,000.00	-	-	15,000.00	-
เลย	137,400.00	-	10,671.99	126,728.01	7.77
ค่าใช้จ่ายสนับสนุนการขับเคลื่อนเกษตรกรรมยั่งยืน	84,200.00	-	3,941.99	80,258.01	4.68
ค่าใช้จ่ายโครงการการสนับสนุนการขับเคลื่อนงานด้านการเกษตรในระดับพื้นที่ประจำปีงบประมาณ พ.ศ.2565	23,200.00	-	-	23,200.00	-
ค่าใช้จ่ายเพื่ออำนวยความสะดวกโครงการอันเนื่องมาจากพระราชดำริ	30,000.00	-	6,730.00	23,270.00	22.43
หนองคาย	111,500.00	-	6,205.00	105,295.00	5.57
ค่าใช้จ่ายสนับสนุนการขับเคลื่อนเกษตรกรรมยั่งยืน	84,200.00	-	6,205.00	77,995.00	7.37
ค่าใช้จ่ายโครงการการสนับสนุนการขับเคลื่อนงานด้านการเกษตรในระดับพื้นที่ประจำปีงบประมาณ พ.ศ.2565	17,300.00	-	-	17,300.00	-
ค่าใช้จ่ายเพื่ออำนวยความสะดวกโครงการอันเนื่องมาจากพระราชดำริ	10,000.00	-	-	10,000.00	-
มหาสารคาม	116,200.00	-	4,245.16	111,954.84	3.65
ค่าใช้จ่ายสนับสนุนการขับเคลื่อนเกษตรกรรมยั่งยืน	84,200.00	-	4,245.16	79,954.84	5.04
ค่าใช้จ่ายโครงการการสนับสนุนการขับเคลื่อนงานด้านการเกษตรในระดับพื้นที่ประจำปีงบประมาณ พ.ศ.2565	22,000.00	-	-	22,000.00	-
ค่าใช้จ่ายเพื่ออำนวยความสะดวกโครงการอันเนื่องมาจากพระราชดำริ	10,000.00	-	-	10,000.00	-
ร้อยเอ็ด	124,500.00	-	5,640.00	118,860.00	4.53
ค่าใช้จ่ายสนับสนุนการขับเคลื่อนเกษตรกรรมยั่งยืน	84,200.00	-	-	84,200.00	-

หน่วยงาน / รายการ	งบประมาณ	ผูกพัน	ผลเบิกจ่าย	คงเหลือ	%เบิก
ค่าใช้จ่ายโครงการการสนับสนุนการขับเคลื่อนงานด้านการเกษตรในระดับพื้นที่ประจำปี งบประมาณ พ.ศ.2565	30,300.00	-	-	30,300.00	-
ค่าใช้จ่ายเพื่ออำนวยความสะดวกโครงการอันเนื่องมาจากพระราชดำริ	10,000.00	-	5,640.00	4,360.00	56.40
ภาพลื่นรุ้	132,200.00	-	4,485.22	127,714.78	3.39
ค่าใช้จ่ายสนับสนุนการขับเคลื่อนเกษตรกรรมยั่งยืน	84,200.00	-	4,485.22	79,714.78	5.33
ค่าใช้จ่ายโครงการการสนับสนุนการขับเคลื่อนงานด้านการเกษตรในระดับพื้นที่ประจำปี งบประมาณ พ.ศ.2565	28,000.00	-	-	28,000.00	-
ค่าใช้จ่ายเพื่ออำนวยความสะดวกโครงการอันเนื่องมาจากพระราชดำริ	20,000.00	-	-	20,000.00	-
สกลนคร	142,200.00	-	13,225.00	128,975.00	9.30
ค่าใช้จ่ายสนับสนุนการขับเคลื่อนเกษตรกรรมยั่งยืน	84,200.00	-	-	84,200.00	-
ค่าใช้จ่ายโครงการการสนับสนุนการขับเคลื่อนงานด้านการเกษตรในระดับพื้นที่ประจำปี งบประมาณ พ.ศ.2565	28,000.00	-	13,225.00	14,775.00	47.23
ค่าใช้จ่ายเพื่ออำนวยความสะดวกโครงการอันเนื่องมาจากพระราชดำริ	30,000.00	-	-	30,000.00	-
นครพนม	115,000.00	-	4,242.00	110,758.00	3.69
ค่าใช้จ่ายสนับสนุนการขับเคลื่อนเกษตรกรรมยั่งยืน	84,200.00	-	4,242.00	79,958.00	5.04
ค่าใช้จ่ายโครงการการสนับสนุนการขับเคลื่อนงานด้านการเกษตรในระดับพื้นที่ประจำปี งบประมาณ พ.ศ.2565	20,800.00	-	-	20,800.00	-
ค่าใช้จ่ายเพื่ออำนวยความสะดวกโครงการอันเนื่องมาจากพระราชดำริ	10,000.00	-	-	10,000.00	-
มุกดาหาร	109,100.00	-	15,965.00	93,135.00	14.63
ค่าใช้จ่ายสนับสนุนการขับเคลื่อนเกษตรกรรมยั่งยืน	84,200.00	-	15,965.00	68,235.00	18.96
ค่าใช้จ่ายโครงการการสนับสนุนการขับเคลื่อนงานด้านการเกษตรในระดับพื้นที่ประจำปี งบประมาณ พ.ศ.2565	14,900.00	-	-	14,900.00	-
ค่าใช้จ่ายเพื่ออำนวยความสะดวกโครงการอันเนื่องมาจากพระราชดำริ	10,000.00	-	-	10,000.00	-
เชียงใหม่	220,500.00	-	4,245.00	216,255.00	1.93
ค่าใช้จ่ายสนับสนุนการขับเคลื่อนเกษตรกรรมยั่งยืน	84,200.00	-	4,245.00	79,955.00	5.04

หน่วยงาน / รายการ	งบประมาณ	ผูกพัน	ผลเบิกจ่าย	คงเหลือ	%เบิก
ค่าใช้จ่ายโครงการการสนับสนุนการขับเคลื่อนงานด้านการเกษตรในระดับพื้นที่ประจำปี งบประมาณ พ.ศ.2565	36,300.00	-	-	36,300.00	-
ค่าใช้จ่ายเพื่ออำนวยการขับเคลื่อนโครงการอันเนื่องมาจากพระราชดำริ	100,000.00	-	-	100,000.00	-
ลำพูน	110,300.00	-	4,245.08	106,054.92	3.85
ค่าใช้จ่ายสนับสนุนการขับเคลื่อนเกษตรกรรมยั่งยืน	84,200.00	-	4,245.08	79,954.92	5.04
ค่าใช้จ่ายโครงการการสนับสนุนการขับเคลื่อนงานด้านการเกษตรในระดับพื้นที่ประจำปี งบประมาณ พ.ศ.2565	16,100.00	-	-	16,100.00	-
ค่าใช้จ่ายเพื่ออำนวยการขับเคลื่อนโครงการอันเนื่องมาจากพระราชดำริ	10,000.00	-	-	10,000.00	-
ลำปาง	121,200.00	-	9,980.00	111,220.00	8.23
ค่าใช้จ่ายสนับสนุนการขับเคลื่อนเกษตรกรรมยั่งยืน	84,200.00	-	9,980.00	74,220.00	11.85
ค่าใช้จ่ายโครงการการสนับสนุนการขับเคลื่อนงานด้านการเกษตรในระดับพื้นที่ประจำปี งบประมาณ พ.ศ.2565	22,000.00	-	-	22,000.00	-
ค่าใช้จ่ายเพื่ออำนวยการขับเคลื่อนโครงการอันเนื่องมาจากพระราชดำริ	15,000.00	-	-	15,000.00	-
อุตรดิตถ์	131,500.00	-	6,646.00	124,854.00	5.05
ค่าใช้จ่ายสนับสนุนการขับเคลื่อนเกษตรกรรมยั่งยืน	84,200.00	-	3,636.00	80,564.00	4.32
ค่าใช้จ่ายโครงการการสนับสนุนการขับเคลื่อนงานด้านการเกษตรในระดับพื้นที่ประจำปี งบประมาณ พ.ศ.2565	17,300.00	-	3,010.00	14,290.00	17.40
ค่าใช้จ่ายเพื่ออำนวยการขับเคลื่อนโครงการอันเนื่องมาจากพระราชดำริ	30,000.00	-	-	30,000.00	-
แพร่	115,300.00	-	9,585.00	105,715.00	8.31
ค่าใช้จ่ายสนับสนุนการขับเคลื่อนเกษตรกรรมยั่งยืน	84,200.00	-	9,585.00	74,615.00	11.38
ค่าใช้จ่ายโครงการการสนับสนุนการขับเคลื่อนงานด้านการเกษตรในระดับพื้นที่ประจำปี งบประมาณ พ.ศ.2565	16,100.00	-	-	16,100.00	-
ค่าใช้จ่ายเพื่ออำนวยการขับเคลื่อนโครงการอันเนื่องมาจากพระราชดำริ	15,000.00	-	-	15,000.00	-
น่าน	408,600.00	-	13,235.16	395,364.84	3.24
ค่าใช้จ่ายสนับสนุนการขับเคลื่อนเกษตรกรรมยั่งยืน	84,200.00	-	5,685.16	78,514.84	6.75

หน่วยงาน / รายการ	งบประมาณ	ผูกพัน	ผลเบิกจ่าย	คงเหลือ	%เบิก
ค่าใช้จ่ายโครงการการสนับสนุนการขับเคลื่อนงานด้านการเกษตรในระดับพื้นที่ประจำปี งบประมาณ พ.ศ.2565	24,400.00	-	1,750.00	22,650.00	7.17
ค่าใช้จ่ายเพื่ออำนวยการขับเคลื่อนโครงการอันเนื่องมาจากพระราชดำริ	300,000.00	-	5,800.00	294,200.00	1.93
พะเยา	121,500.00	-	-	121,500.00	-
ค่าใช้จ่ายสนับสนุนการขับเคลื่อนเกษตรกรรมยั่งยืน	84,200.00	-	-	84,200.00	-
ค่าใช้จ่ายโครงการการสนับสนุนการขับเคลื่อนงานด้านการเกษตรในระดับพื้นที่ประจำปี งบประมาณ พ.ศ.2565	17,300.00	-	-	17,300.00	-
ค่าใช้จ่ายเพื่ออำนวยการขับเคลื่อนโครงการอันเนื่องมาจากพระราชดำริ	20,000.00	-	-	20,000.00	-
เชียงราย	412,200.00	-	51,053.50	361,146.50	12.39
ค่าใช้จ่ายสนับสนุนการขับเคลื่อนเกษตรกรรมยั่งยืน	84,200.00	-	4,245.00	79,955.00	5.04
ค่าใช้จ่ายโครงการการสนับสนุนการขับเคลื่อนงานด้านการเกษตรในระดับพื้นที่ประจำปี งบประมาณ พ.ศ.2565	28,000.00	-	1,067.50	26,932.50	3.81
ค่าใช้จ่ายเพื่ออำนวยการขับเคลื่อนโครงการอันเนื่องมาจากพระราชดำริ	300,000.00	-	45,741.00	254,259.00	15.25
แม่ฮ่องสอน	199,100.00	-	1,585.00	197,515.00	0.80
ค่าใช้จ่ายสนับสนุนการขับเคลื่อนเกษตรกรรมยั่งยืน	84,200.00	-	1,340.00	82,860.00	1.59
ค่าใช้จ่ายโครงการการสนับสนุนการขับเคลื่อนงานด้านการเกษตรในระดับพื้นที่ประจำปี งบประมาณ พ.ศ.2565	14,900.00	-	245.00	14,655.00	1.64
ค่าใช้จ่ายเพื่ออำนวยการขับเคลื่อนโครงการอันเนื่องมาจากพระราชดำริ	100,000.00	-	-	100,000.00	-
นครสวรรค์	113,600.00	-	4,945.08	108,654.92	4.35
ค่าใช้จ่ายสนับสนุนการขับเคลื่อนเกษตรกรรมยั่งยืน	84,200.00	-	4,945.08	79,254.92	5.87
ค่าใช้จ่ายโครงการการสนับสนุนการขับเคลื่อนงานด้านการเกษตรในระดับพื้นที่ประจำปี งบประมาณ พ.ศ.2565	24,400.00	-	-	24,400.00	-
ค่าใช้จ่ายเพื่ออำนวยการขับเคลื่อนโครงการอันเนื่องมาจากพระราชดำริ	5,000.00	-	-	5,000.00	-
อุทัยธานี	110,300.00	-	4,245.00	106,055.00	3.85
ค่าใช้จ่ายสนับสนุนการขับเคลื่อนเกษตรกรรมยั่งยืน	84,200.00	-	4,245.00	79,955.00	5.04

หน่วยงาน / รายการ	งบประมาณ	ผูกพัน	ผลเบิกจ่าย	คงเหลือ	%เบิก
ค่าใช้จ่ายโครงการการสนับสนุนการขับเคลื่อนงานด้านการเกษตรในระดับพื้นที่ประจำปี งบประมาณ พ.ศ.2565	16,100.00	-	-	16,100.00	-
ค่าใช้จ่ายเพื่ออำนวยความสะดวกโครงการอันเนื่องมาจากพระราชดำริ	10,000.00	-	-	10,000.00	-
กำแพงเพชร	113,800.00	-	4,245.22	109,554.78	3.73
ค่าใช้จ่ายสนับสนุนการขับเคลื่อนเกษตรกรรมยั่งยืน	84,200.00	-	4,245.22	79,954.78	5.04
ค่าใช้จ่ายโครงการการสนับสนุนการขับเคลื่อนงานด้านการเกษตรในระดับพื้นที่ประจำปี งบประมาณ พ.ศ.2565	19,600.00	-	-	19,600.00	-
ค่าใช้จ่ายเพื่ออำนวยความสะดวกโครงการอันเนื่องมาจากพระราชดำริ	10,000.00	-	-	10,000.00	-
ตาก	86,500.00	-	-	86,500.00	-
ค่าใช้จ่ายสนับสนุนการขับเคลื่อนเกษตรกรรมยั่งยืน	54,200.00	-	-	54,200.00	-
ค่าใช้จ่ายโครงการการสนับสนุนการขับเคลื่อนงานด้านการเกษตรในระดับพื้นที่ประจำปี งบประมาณ พ.ศ.2565	17,300.00	-	-	17,300.00	-
ค่าใช้จ่ายเพื่ออำนวยความสะดวกโครงการอันเนื่องมาจากพระราชดำริ	15,000.00	-	-	15,000.00	-
สุโขทัย	121,500.00	-	4,245.22	117,254.78	3.49
ค่าใช้จ่ายสนับสนุนการขับเคลื่อนเกษตรกรรมยั่งยืน	84,200.00	-	4,245.22	79,954.78	5.04
ค่าใช้จ่ายโครงการการสนับสนุนการขับเคลื่อนงานด้านการเกษตรในระดับพื้นที่ประจำปี งบประมาณ พ.ศ.2565	17,300.00	-	-	17,300.00	-
ค่าใช้จ่ายเพื่ออำนวยความสะดวกโครงการอันเนื่องมาจากพระราชดำริ	20,000.00	-	-	20,000.00	-
พิษณุโลก	131,500.00	-	2,123.00	129,377.00	1.61
ค่าใช้จ่ายสนับสนุนการขับเคลื่อนเกษตรกรรมยั่งยืน	84,200.00	-	2,123.00	82,077.00	2.52
ค่าใช้จ่ายโครงการการสนับสนุนการขับเคลื่อนงานด้านการเกษตรในระดับพื้นที่ประจำปี งบประมาณ พ.ศ.2565	17,300.00	-	-	17,300.00	-
ค่าใช้จ่ายเพื่ออำนวยความสะดวกโครงการอันเนื่องมาจากพระราชดำริ	30,000.00	-	-	30,000.00	-
พิจิตร	105,000.00	-	4,245.22	100,754.78	4.04
ค่าใช้จ่ายสนับสนุนการขับเคลื่อนเกษตรกรรมยั่งยืน	84,200.00	-	4,245.22	79,954.78	5.04

หน่วยงาน / รายการ	งบประมาณ	ผูกพัน	ผลเบิกจ่าย	คงเหลือ	%เบิก
ค่าใช้จ่ายโครงการการสนับสนุนการขับเคลื่อนงานด้านการเกษตรในระดับพื้นที่ประจำปี งบประมาณ พ.ศ.2565	20,800.00	-	-	20,800.00	-
เพชรบูรณ์	83,800.00	-	5,440.00	78,360.00	6.49
ค่าใช้จ่ายสนับสนุนการขับเคลื่อนเกษตรกรรมยั่งยืน	54,200.00	-	5,440.00	48,760.00	10.04
ค่าใช้จ่ายโครงการการสนับสนุนการขับเคลื่อนงานด้านการเกษตรในระดับพื้นที่ประจำปี งบประมาณ พ.ศ.2565	19,600.00	-	-	19,600.00	-
ค่าใช้จ่ายเพื่ออำนวยการขับเคลื่อนโครงการอันเนื่องมาจากพระราชดำริ	10,000.00	-	-	10,000.00	-
ราชบุรี	82,600.00	-	4,746.94	77,853.06	5.75
ค่าใช้จ่ายสนับสนุนการขับเคลื่อนเกษตรกรรมยั่งยืน	54,200.00	-	3,941.94	50,258.06	7.27
ค่าใช้จ่ายโครงการการสนับสนุนการขับเคลื่อนงานด้านการเกษตรในระดับพื้นที่ประจำปี งบประมาณ พ.ศ.2565	18,400.00	-	805.00	17,595.00	4.38
ค่าใช้จ่ายเพื่ออำนวยการขับเคลื่อนโครงการอันเนื่องมาจากพระราชดำริ	10,000.00	-	-	10,000.00	-
กาญจนบุรี	126,200.00	-	39,195.00	87,005.00	31.06
ค่าใช้จ่ายสนับสนุนการขับเคลื่อนเกษตรกรรมยั่งยืน	54,200.00	-	4,245.00	49,955.00	7.83
ค่าใช้จ่ายโครงการการสนับสนุนการขับเคลื่อนงานด้านการเกษตรในระดับพื้นที่ประจำปี งบประมาณ พ.ศ.2565	22,000.00	-	-	22,000.00	-
ค่าใช้จ่ายเพื่ออำนวยการขับเคลื่อนโครงการอันเนื่องมาจากพระราชดำริ	50,000.00	-	34,950.00	15,050.00	69.90
สุพรรณบุรี	82,600.00	-	4,245.00	78,355.00	5.14
ค่าใช้จ่ายสนับสนุนการขับเคลื่อนเกษตรกรรมยั่งยืน	54,200.00	-	4,245.00	49,955.00	7.83
ค่าใช้จ่ายโครงการการสนับสนุนการขับเคลื่อนงานด้านการเกษตรในระดับพื้นที่ประจำปี งบประมาณ พ.ศ.2565	18,400.00	-	-	18,400.00	-
ค่าใช้จ่ายเพื่ออำนวยการขับเคลื่อนโครงการอันเนื่องมาจากพระราชดำริ	10,000.00	-	-	10,000.00	-
นครปฐม	79,100.00	-	13,645.00	65,455.00	17.25
ค่าใช้จ่ายสนับสนุนการขับเคลื่อนเกษตรกรรมยั่งยืน	54,200.00	-	13,645.00	40,555.00	25.18

หน่วยงาน / รายการ	งบประมาณ	ผูกพัน	ผลเบิกจ่าย	คงเหลือ	%เบิก
ค่าใช้จ่ายโครงการการสนับสนุนการขับเคลื่อนงานด้านการเกษตรในระดับพื้นที่ประจำปี งบประมาณ พ.ศ.2565	14,900.00	-	-	14,900.00	-
ค่าใช้จ่ายเพื่ออำนวยความสะดวกโครงการอันเนื่องมาจากพระราชดำริ	10,000.00	-	-	10,000.00	-
สมุทรสาคร	74,300.00	-	3,759.99	70,540.01	5.06
ค่าใช้จ่ายสนับสนุนการขับเคลื่อนเกษตรกรรมยั่งยืน	54,200.00	-	3,759.99	50,440.01	6.94
ค่าใช้จ่ายโครงการการสนับสนุนการขับเคลื่อนงานด้านการเกษตรในระดับพื้นที่ประจำปี งบประมาณ พ.ศ.2565	10,100.00	-	-	10,100.00	-
ค่าใช้จ่ายเพื่ออำนวยความสะดวกโครงการอันเนื่องมาจากพระราชดำริ	10,000.00	-	-	10,000.00	-
สมุทรสงคราม	74,300.00	-	4,245.00	70,055.00	5.71
ค่าใช้จ่ายสนับสนุนการขับเคลื่อนเกษตรกรรมยั่งยืน	54,200.00	-	4,245.00	49,955.00	7.83
ค่าใช้จ่ายโครงการการสนับสนุนการขับเคลื่อนงานด้านการเกษตรในระดับพื้นที่ประจำปี งบประมาณ พ.ศ.2565	10,100.00	-	-	10,100.00	-
ค่าใช้จ่ายเพื่ออำนวยความสะดวกโครงการอันเนื่องมาจากพระราชดำริ	10,000.00	-	-	10,000.00	-
เพชรบุรี	100,300.00	-	4,245.00	96,055.00	4.23
ค่าใช้จ่ายสนับสนุนการขับเคลื่อนเกษตรกรรมยั่งยืน	54,200.00	-	4,245.00	49,955.00	7.83
ค่าใช้จ่ายโครงการการสนับสนุนการขับเคลื่อนงานด้านการเกษตรในระดับพื้นที่ประจำปี งบประมาณ พ.ศ.2565	16,100.00	-	-	16,100.00	-
ค่าใช้จ่ายเพื่ออำนวยความสะดวกโครงการอันเนื่องมาจากพระราชดำริ	30,000.00	-	-	30,000.00	-
ประจวบคีรีขันธ์	80,300.00	-	4,245.00	76,055.00	5.29
ค่าใช้จ่ายสนับสนุนการขับเคลื่อนเกษตรกรรมยั่งยืน	54,200.00	-	4,245.00	49,955.00	7.83
ค่าใช้จ่ายโครงการการสนับสนุนการขับเคลื่อนงานด้านการเกษตรในระดับพื้นที่ประจำปี งบประมาณ พ.ศ.2565	16,100.00	-	-	16,100.00	-
ค่าใช้จ่ายเพื่ออำนวยความสะดวกโครงการอันเนื่องมาจากพระราชดำริ	10,000.00	-	-	10,000.00	-
นครศรีธรรมราช	418,100.00	-	4,181.94	413,918.06	1.00
ค่าใช้จ่ายสนับสนุนการขับเคลื่อนเกษตรกรรมยั่งยืน	84,200.00	-	4,181.94	80,018.06	4.97

หน่วยงาน / รายการ	งบประมาณ	ผูกพัน	ผลเบิกจ่าย	คงเหลือ	%เบิก
ค่าใช้จ่ายโครงการการสนับสนุนการขับเคลื่อนงานด้านการเกษตรในระดับพื้นที่ประจำปี งบประมาณ พ.ศ.2565	33,900.00	-	-	33,900.00	-
ค่าใช้จ่ายเพื่ออำนวยความสะดวกโครงการอันเนื่องมาจากพระราชดำริ	300,000.00	-	-	300,000.00	-
กระบี่	115,300.00	-	4,245.00	111,055.00	3.68
ค่าใช้จ่ายสนับสนุนการขับเคลื่อนเกษตรกรรมยั่งยืน	84,200.00	-	4,245.00	79,955.00	5.04
ค่าใช้จ่ายโครงการการสนับสนุนการขับเคลื่อนงานด้านการเกษตรในระดับพื้นที่ประจำปี งบประมาณ พ.ศ.2565	16,100.00	-	-	16,100.00	-
ค่าใช้จ่ายเพื่ออำนวยความสะดวกโครงการอันเนื่องมาจากพระราชดำริ	15,000.00	-	-	15,000.00	-
พังงา	110,300.00	-	5,700.00	104,600.00	5.17
ค่าใช้จ่ายสนับสนุนการขับเคลื่อนเกษตรกรรมยั่งยืน	84,200.00	-	5,700.00	78,500.00	6.77
ค่าใช้จ่ายโครงการการสนับสนุนการขับเคลื่อนงานด้านการเกษตรในระดับพื้นที่ประจำปี งบประมาณ พ.ศ.2565	16,100.00	-	-	16,100.00	-
ค่าใช้จ่ายเพื่ออำนวยความสะดวกโครงการอันเนื่องมาจากพระราชดำริ	10,000.00	-	-	10,000.00	-
ภูเก็ต	114,300.00	-	-	114,300.00	-
ค่าใช้จ่ายสนับสนุนการขับเคลื่อนเกษตรกรรมยั่งยืน	84,200.00	-	-	84,200.00	-
ค่าใช้จ่ายโครงการการสนับสนุนการขับเคลื่อนงานด้านการเกษตรในระดับพื้นที่ประจำปี งบประมาณ พ.ศ.2565	10,100.00	-	-	10,100.00	-
ค่าใช้จ่ายเพื่ออำนวยความสะดวกโครงการอันเนื่องมาจากพระราชดำริ	20,000.00	-	-	20,000.00	-
สุราษฎร์ธานี	133,400.00	-	4,245.08	129,154.92	3.18
ค่าใช้จ่ายสนับสนุนการขับเคลื่อนเกษตรกรรมยั่งยืน	84,200.00	-	4,245.08	79,954.92	5.04
ค่าใช้จ่ายโครงการการสนับสนุนการขับเคลื่อนงานด้านการเกษตรในระดับพื้นที่ประจำปี งบประมาณ พ.ศ.2565	29,200.00	-	-	29,200.00	-
ค่าใช้จ่ายเพื่ออำนวยความสะดวกโครงการอันเนื่องมาจากพระราชดำริ	20,000.00	-	-	20,000.00	-
ระนอง	126,700.00	-	13,885.00	112,815.00	10.96
ค่าใช้จ่ายสนับสนุนการขับเคลื่อนเกษตรกรรมยั่งยืน	84,200.00	-	13,645.00	70,555.00	16.21

หน่วยงาน / รายการ	งบประมาณ	ผูกพัน	ผลเบิกจ่าย	คงเหลือ	%เบิก
ค่าใช้จ่ายโครงการการสนับสนุนการขับเคลื่อนงานด้านการเกษตรในระดับพื้นที่ประจำปี งบประมาณ พ.ศ.2565	12,500.00	-	-	12,500.00	-
ค่าใช้จ่ายเพื่ออำนวยการขับเคลื่อนโครงการอันเนื่องมาจากพระราชดำริ	30,000.00	-	240.00	29,760.00	0.80
ชุมพร	200,300.00	-	18,669.95	181,630.05	9.32
ค่าใช้จ่ายสนับสนุนการขับเคลื่อนเกษตรกรรมยั่งยืน	84,200.00	-	10,626.00	73,574.00	12.62
ค่าใช้จ่ายโครงการการสนับสนุนการขับเคลื่อนงานด้านการเกษตรในระดับพื้นที่ประจำปี งบประมาณ พ.ศ.2565	16,100.00	-	2,100.00	14,000.00	13.04
ค่าใช้จ่ายเพื่ออำนวยการขับเคลื่อนโครงการอันเนื่องมาจากพระราชดำริ	100,000.00	-	5,943.95	94,056.05	5.94
สงขลา	813,600.00	-	16,716.00	796,884.00	2.05
ค่าใช้จ่ายโครงการพัฒนาการเกษตรในพื้นที่เฉพาะจังหวัดชายแดนภาคใต้	693,800.00	-	12,016.00	681,784.00	1.73
ค่าใช้จ่ายสนับสนุนการขับเคลื่อนเกษตรกรรมยั่งยืน	54,200.00	-	4,700.00	49,500.00	8.67
ค่าใช้จ่ายโครงการการสนับสนุนการขับเคลื่อนงานด้านการเกษตรในระดับพื้นที่ประจำปี งบประมาณ พ.ศ.2565	25,600.00	-	-	25,600.00	-
ค่าใช้จ่ายเพื่ออำนวยการขับเคลื่อนโครงการอันเนื่องมาจากพระราชดำริ	40,000.00	-	-	40,000.00	-
สตูล	109,100.00	-	4,700.00	104,400.00	4.31
ค่าใช้จ่ายสนับสนุนการขับเคลื่อนเกษตรกรรมยั่งยืน	84,200.00	-	4,700.00	79,500.00	5.58
ค่าใช้จ่ายโครงการการสนับสนุนการขับเคลื่อนงานด้านการเกษตรในระดับพื้นที่ประจำปี งบประมาณ พ.ศ.2565	14,900.00	-	-	14,900.00	-
ค่าใช้จ่ายเพื่ออำนวยการขับเคลื่อนโครงการอันเนื่องมาจากพระราชดำริ	10,000.00	-	-	10,000.00	-
ตรัง	127,600.00	-	-	127,600.00	-
ค่าใช้จ่ายสนับสนุนการขับเคลื่อนเกษตรกรรมยั่งยืน	84,200.00	-	-	84,200.00	-
ค่าใช้จ่ายโครงการการสนับสนุนการขับเคลื่อนงานด้านการเกษตรในระดับพื้นที่ประจำปี งบประมาณ พ.ศ.2565	18,400.00	-	-	18,400.00	-
ค่าใช้จ่ายเพื่ออำนวยการขับเคลื่อนโครงการอันเนื่องมาจากพระราชดำริ	25,000.00	-	-	25,000.00	-
พัทลุง	143,800.00	-	4,245.16	139,554.84	2.95

หน่วยงาน / รายการ	งบประมาณ	ผูกพัน	ผลเบิกจ่าย	คงเหลือ	%เบิก
ค่าใช้จ่ายสนับสนุนการขับเคลื่อนเกษตรกรรมยั่งยืน	84,200.00	-	4,245.16	79,954.84	5.04
ค่าใช้จ่ายโครงการการสนับสนุนการขับเคลื่อนงานด้านการเกษตรในระดับพื้นที่ประจำปีงบประมาณ พ.ศ.2565	19,600.00	-	-	19,600.00	-
ค่าใช้จ่ายเพื่ออำนวยความสะดวกโครงการอันเนื่องมาจากพระราชดำริ	40,000.00	-	-	40,000.00	-
ปัตตานี	1,982,550.00	-	11,385.00	1,971,165.00	0.57
ค่าใช้จ่ายโครงการพัฒนาการเกษตรในพื้นที่เฉพาะจังหวัดชายแดนภาคใต้	1,872,550.00	-	7,140.00	1,865,410.00	0.38
ค่าใช้จ่ายสนับสนุนการขับเคลื่อนเกษตรกรรมยั่งยืน	54,200.00	-	4,245.00	49,955.00	7.83
ค่าใช้จ่ายโครงการการสนับสนุนการขับเคลื่อนงานด้านการเกษตรในระดับพื้นที่ประจำปีงบประมาณ พ.ศ.2565	20,800.00	-	-	20,800.00	-
ค่าใช้จ่ายเพื่ออำนวยความสะดวกโครงการอันเนื่องมาจากพระราชดำริ	35,000.00	-	-	35,000.00	-
ยะลา	974,390.00	-	4,245.00	970,145.00	0.44
ค่าใช้จ่ายโครงการพัฒนาการเกษตรในพื้นที่เฉพาะจังหวัดชายแดนภาคใต้	894,090.00	-	-	894,090.00	-
ค่าใช้จ่ายสนับสนุนการขับเคลื่อนเกษตรกรรมยั่งยืน	54,200.00	-	4,245.00	49,955.00	7.83
ค่าใช้จ่ายโครงการการสนับสนุนการขับเคลื่อนงานด้านการเกษตรในระดับพื้นที่ประจำปีงบประมาณ พ.ศ.2565	16,100.00	-	-	16,100.00	-
ค่าใช้จ่ายเพื่ออำนวยความสะดวกโครงการอันเนื่องมาจากพระราชดำริ	10,000.00	-	-	10,000.00	-
นราธิวาส	1,307,690.00	-	24,250.00	1,283,440.00	1.85
ค่าใช้จ่ายโครงการพัฒนาการเกษตรในพื้นที่เฉพาะจังหวัดชายแดนภาคใต้	1,211,490.00	-	17,030.00	1,194,460.00	1.41
ค่าใช้จ่ายสนับสนุนการขับเคลื่อนเกษตรกรรมยั่งยืน	54,200.00	-	4,350.00	49,850.00	8.03
ค่าใช้จ่ายโครงการการสนับสนุนการขับเคลื่อนงานด้านการเกษตรในระดับพื้นที่ประจำปีงบประมาณ พ.ศ.2565	22,000.00	-	2,870.00	19,130.00	13.05
ค่าใช้จ่ายเพื่ออำนวยความสะดวกโครงการอันเนื่องมาจากพระราชดำริ	20,000.00	-	-	20,000.00	-
บึงกาฬ	110,300.00	-	4,245.22	106,054.78	3.85
ค่าใช้จ่ายสนับสนุนการขับเคลื่อนเกษตรกรรมยั่งยืน	84,200.00	-	4,245.22	79,954.78	5.04

หน่วยงาน / รายการ	งบประมาณ	ผูกพัน	ผลเบิกจ่าย	คงเหลือ	%เบิก
ค่าใช้จ่ายโครงการการสนับสนุนการขับเคลื่อนงานด้านการเกษตรในระดับพื้นที่ประจำปี งบประมาณ พ.ศ.2565	16,100.00	-	-	16,100.00	-
ค่าใช้จ่ายเพื่ออำนวยความสะดวกโครงการอันเนื่องมาจากพระราชดำริ	10,000.00	-	-	10,000.00	-
กปพ.	500,000.00	-	-	500,000.00	-

สรุปผลการเบิกจ่ายเงินกู้เพื่อแก้ไขปัญหา เยียวยา และฟื้นฟูเศรษฐกิจและสังคมที่ได้รับผลกระทบจากการระบาดของโรคติดเชื้อไวรัสโคโรนา 2019 พ.ศ.2563 - 2564

ข้อมูล ณ วันที่ 30 พฤศจิกายน 2564

งบรายจ่าย	งบประมาณ	กันไว้เบิก	ผูกพัน	เบิก	คงเหลือ	%เบิก
งบดำเนินงาน	1,412,399,851.00			1,129,857,760.06	282,542,090.94	80.00
รวม	1,412,399,851.00	-	-	1,129,857,760.06	282,542,090.94	80.00

เงินกู้เพื่อแก้ไขปัญหา เยียวยา และฟื้นฟูเศรษฐกิจและสังคมที่ได้รับผลกระทบจากการระบาดของโรคติดเชื้อไวรัสโคโรนา 2019

ข้อมูล ณ วันที่ 31 พฤษภาคม 2564

ศูนย์ต้นทุน	หน่วยงาน / รายการ	งบประมาณ	ผูกพัน	ผลเบิกจ่าย	คงเหลือ
รวม		1,412,399,851.00	-	1,129,857,760.06	282,542,090.94
700200000	สำนักงานปลัดกระทรวงเกษตรและสหกรณ์	280,832,889.70	-	-	280,832,889.70
700200009	กองเกษตรสารนิเทศ	2,590,000.00	-	2,590,000.00	-
700200011	กองนโยบายเทคโนโลยีเพื่อการเกษตรและเกษตรกรรมยั่งยืน	6,516,708.00	-	5,308,284.00	1,208,424.00
700200013	ศูนย์เทคโนโลยีสารสนเทศและการสื่อสาร	7,207,000.00	-	6,706,222.76	500,777.24
700200019	สำนักงานเกษตรและสหกรณ์จังหวัดสมุทรปราการ	214,540.00	-	214,540.00	-
700200020	สำนักงานเกษตรและสหกรณ์จังหวัดนนทบุรี	20,998.65	-	20,998.65	-
700200021	สำนักงานเกษตรและสหกรณ์จังหวัดปทุมธานี	1,304,039.00	-	1,304,039.00	-
700200022	สำนักงานเกษตรและสหกรณ์จังหวัดพระนครศรีอยุธยา	1,613,771.13	-	1,613,771.13	-
700200023	สำนักงานเกษตรและสหกรณ์จังหวัดอ่างทอง	1,616,989.00	-	1,616,989.00	-
700200024	สำนักงานเกษตรและสหกรณ์จังหวัดลพบุรี	4,776,882.00	-	4,776,882.00	-
700200025	สำนักงานเกษตรและสหกรณ์จังหวัดสิงห์บุรี	1,797,316.00	-	1,797,316.00	-
700200026	สำนักงานเกษตรและสหกรณ์จังหวัดชัยนาท	1,026,173.00	-	1,026,173.00	-
700200027	สำนักงานเกษตรและสหกรณ์จังหวัดสระบุรี	5,464,971.14	-	5,464,971.14	-
700200028	สำนักงานเกษตรและสหกรณ์จังหวัดชลบุรี	2,257,893.50	-	2,257,893.50	-
700200029	สำนักงานเกษตรและสหกรณ์จังหวัดระยอง	726,745.00	-	726,745.00	-
700200030	สำนักงานเกษตรและสหกรณ์จังหวัดจันทบุรี	141,838.64	-	141,838.64	-
700200031	สำนักงานเกษตรและสหกรณ์จังหวัดตราด	799,018.00	-	799,018.00	-

ศูนย์ต้นทุน	หน่วยงาน / รายการ	งบประมาณ	ผูกพัน	ผลเบิกจ่าย	คงเหลือ
700200032	สำนักงานเกษตรและสหกรณ์จังหวัดฉะเชิงเทรา	931,220.00	-	931,220.00	-
700200033	สำนักงานเกษตรและสหกรณ์จังหวัดปราจีนบุรี	11,517,927.00	-	11,517,927.00	-
700200034	สำนักงานเกษตรและสหกรณ์จังหวัดนครนายก	1,473,894.00	-	1,473,894.00	-
700200035	สำนักงานเกษตรและสหกรณ์จังหวัดสระแก้ว	28,957,287.00	-	28,957,287.00	-
700200036	สำนักงานเกษตรและสหกรณ์จังหวัดนครราชสีมา	145,219,536.86	-	145,219,536.86	-
700200037	สำนักงานเกษตรและสหกรณ์จังหวัดบุรีรัมย์	39,549,800.26	-	39,549,800.26	-
700200038	สำนักงานเกษตรและสหกรณ์จังหวัดสุรินทร์	3,500.00	-	3,500.00	-
700200039	สำนักงานเกษตรและสหกรณ์จังหวัดศรีสะเกษ	7,261,772.60	-	7,261,772.60	-
700200040	สำนักงานเกษตรและสหกรณ์จังหวัดอุบลราชธานี	38,376,643.00	-	38,376,643.00	-
700200041	สำนักงานเกษตรและสหกรณ์จังหวัดยโสธร	33,580,510.00	-	33,580,510.00	-
700200042	สำนักงานเกษตรและสหกรณ์จังหวัดชัยภูมิ	54,037,111.40	-	54,037,111.40	-
700200043	สำนักงานเกษตรและสหกรณ์จังหวัดอำนาจเจริญ	5,479,453.47	-	5,479,453.47	-
700200044	สำนักงานเกษตรและสหกรณ์จังหวัดหนองบัวลำภู	50,988,115.83	-	50,988,115.83	-
700200045	สำนักงานเกษตรและสหกรณ์จังหวัดขอนแก่น	44,233,159.47	-	44,233,159.47	-
700200046	สำนักงานเกษตรและสหกรณ์จังหวัดอุดรธานี	155,822,177.10	-	155,822,177.10	-
700200047	สำนักงานเกษตรและสหกรณ์จังหวัดเลย	7,249,240.73	-	7,249,240.73	-
700200048	สำนักงานเกษตรและสหกรณ์จังหวัดหนองคาย	30,599,508.00	-	30,599,508.00	-
700200049	สำนักงานเกษตรและสหกรณ์จังหวัดมหาสารคาม	46,403,103.76	-	46,403,103.76	-
700200050	สำนักงานเกษตรและสหกรณ์จังหวัดร้อยเอ็ด	4,853,722.00	-	4,853,722.00	-
700200052	สำนักงานเกษตรและสหกรณ์จังหวัดสกลนคร	89,136,280.00	-	89,136,280.00	-
700200053	สำนักงานเกษตรและสหกรณ์จังหวัดนครพนม	22,597,585.66	-	22,597,585.66	-
700200054	สำนักงานเกษตรและสหกรณ์จังหวัดมุกดาหาร	73,610.00	-	73,610.00	-
700200055	สำนักงานเกษตรและสหกรณ์จังหวัดเชียงใหม่	9,877,849.00	-	9,877,849.00	-

ศูนย์ต้นทุน	หน่วยงาน / รายการ	งบประมาณ	ผูกพัน	ผลเบิกจ่าย	คงเหลือ
700200056	สำนักงานเกษตรและสหกรณ์จังหวัดลำพูน	764,603.00	-	764,603.00	-
700200057	สำนักงานเกษตรและสหกรณ์จังหวัดลำปาง	6,610,965.79	-	6,610,965.79	-
700200058	สำนักงานเกษตรและสหกรณ์จังหวัดอุตรดิตถ์	2,586,099.71	-	2,586,099.71	-
700200059	สำนักงานเกษตรและสหกรณ์จังหวัดแพร่	2,204,322.24	-	2,204,322.24	-
700200060	สำนักงานเกษตรและสหกรณ์จังหวัดน่าน	548,576.00	-	548,576.00	-
700200061	สำนักงานเกษตรและสหกรณ์จังหวัดพะเยา	2,989,851.78	-	2,989,851.78	-
700200062	สำนักงานเกษตรและสหกรณ์จังหวัดเชียงราย	44,548,550.00	-	44,548,550.00	-
700200063	สำนักงานเกษตรและสหกรณ์จังหวัดแม่ฮ่องสอน	385,130.00	-	385,130.00	-
700200064	สำนักงานเกษตรและสหกรณ์จังหวัดนครสวรรค์	30,270,102.54	-	30,270,102.54	-
700200065	สำนักงานเกษตรและสหกรณ์จังหวัดอุทัยธานี	3,098,534.00	-	3,098,534.00	-
700200066	สำนักงานเกษตรและสหกรณ์จังหวัดกำแพงเพชร	540,740.00	-	540,740.00	-
700200067	สำนักงานเกษตรและสหกรณ์จังหวัดตาก	8,383,085.00	-	8,383,085.00	-
700200068	สำนักงานเกษตรและสหกรณ์จังหวัดสุโขทัย	7,037.42	-	7,037.42	-
700200069	สำนักงานเกษตรและสหกรณ์จังหวัดพิษณุโลก	27,879,104.70	-	27,879,104.70	-
700200070	สำนักงานเกษตรและสหกรณ์จังหวัดพิจิตร	22,141,112.58	-	22,141,112.58	-
700200071	สำนักงานเกษตรและสหกรณ์จังหวัดเพชรบูรณ์	496,334.83	-	496,334.83	-
700200072	สำนักงานเกษตรและสหกรณ์จังหวัดราชบุรี	2,936,821.58	-	2,936,821.58	-
700200073	สำนักงานเกษตรและสหกรณ์จังหวัดกาญจนบุรี	624,650.00	-	624,650.00	-
700200074	สำนักงานเกษตรและสหกรณ์จังหวัดสุพรรณบุรี	7,349,546.00	-	7,349,546.00	-
700200075	สำนักงานเกษตรและสหกรณ์จังหวัดนครปฐม	191,410.00	-	191,410.00	-
700200078	สำนักงานเกษตรและสหกรณ์จังหวัดเพชรบุรี	12,618,456.00	-	12,618,456.00	-
700200079	สำนักงานเกษตรและสหกรณ์จังหวัดประจวบคีรีขันธ์	1,072,300.00	-	1,072,300.00	-
700200080	สำนักงานเกษตรและสหกรณ์จังหวัดนครศรีธรรมราช	15,543,281.47	-	15,543,281.47	-

ศูนย์ต้นทุน	หน่วยงาน / รายการ	งบประมาณ	ผูกพัน	ผลเบิกจ่าย	คงเหลือ
700200081	สำนักงานเกษตรและสหกรณ์จังหวัดกระบี่	1,067,340.00	-	1,067,340.00	-
700200082	สำนักงานเกษตรและสหกรณ์จังหวัดพังงา	3,664,901.13	-	3,664,901.13	-
700200083	สำนักงานเกษตรและสหกรณ์จังหวัดภูเก็ต	151,799.35	-	151,799.35	-
700200084	สำนักงานเกษตรและสหกรณ์จังหวัดสุราษฎร์	23,466,034.78	-	23,466,034.78	-
700200085	สำนักงานเกษตรและสหกรณ์จังหวัดระนอง	867,638.00	-	867,638.00	-
700200086	สำนักงานเกษตรและสหกรณ์จังหวัดชุมพร	1,418,656.00	-	1,418,656.00	-
700200087	สำนักงานเกษตรและสหกรณ์จังหวัดสงขลา	12,294,569.80	-	12,294,569.80	-
700200088	สำนักงานเกษตรและสหกรณ์จังหวัดสตูล	1,964,765.81	-	1,964,765.81	-
700200089	สำนักงานเกษตรและสหกรณ์จังหวัดตรัง	3,422,907.74	-	3,422,907.74	-
700200090	สำนักงานเกษตรและสหกรณ์จังหวัดพัทลุง	6,164,621.53	-	6,164,621.53	-
700200091	สำนักงานเกษตรและสหกรณ์จังหวัดปัตตานี	2,161,324.01	-	2,161,324.01	-
700200092	สำนักงานเกษตรและสหกรณ์จังหวัดยะลา	1,102,520.03	-	1,102,520.03	-
700200093	สำนักงานเกษตรและสหกรณ์จังหวัดนราธิวาส	6,025,159.00	-	6,025,159.00	-
700200118	สำนักงานเกษตรและสหกรณ์จังหวัดบึงกาฬ	7,706,219.28	-	7,706,219.28	-

%ເບີກ
100.00
100.00
100.00
100.00
100.00
100.00
100.00
100.00
100.00
100.00
100.00
100.00
100.00
100.00
100.00
100.00
100.00
100.00
100.00
100.00
100.00
100.00
100.00
100.00

รายละเอียดเงินโอนเบิกแทน ปีงบประมาณ 2565
ตั้งแต่วันที่ 1 ตุลาคม 2564 - 30 พฤศจิกายน 2564

ลำดับที่	หน่วยงานรับโอน	ปีงบประมาณ	งบรายจ่าย	รหัสงบประมาณ	รายการ	เงินโอนเบิกแทน	โอนคืน	โอนเบิกแทนสุทธิ	กันไว้เบิก	ผูกพัน	เบิกจ่าย	คงเหลือ	% เบิก
1	กรมส่งเสริมการเกษตร	2565	งบดำเนินงาน	0700229001000000	ค่าใช้จ่ายในการสนับสนุนวิทยุกระจายเสียงเพื่อการเกษตร	62,100.00		62,100.00	-	-		62,100.00	-
รวม						62,100.00	-	62,100.00	-	-	-	62,100.00	-

รายละเอียดเงินรับเบิกแทน ปีงบประมาณ 2565
ตั้งแต่วันที่ 1 ตุลาคม 2564 - 30 พฤศจิกายน 2564

ลำดับที่	หน่วยงานเจ้าของ งบประมาณ	ปีงบ ประมาณ	งบรายจ่าย	รายการ	เงินรับเบิกแทน	โอนกลับ	รับเบิกแทนสุทธิ	กันไว้เบิก	ผูกพัน	เบิกจ่าย	คงเหลือ	% เบิกจ่าย
1	สำนักเลขาธิการ นายกรัฐมนตรี	2565	งบบุคลากร	เงินเดือนและเงินประจำตำแหน่ง ของข้าราชการการเมือง	2,260,200.00		2,260,200.00	-	-	1,506,800.00	753,400.00	66.67
		2565	งบดำเนินงาน	ค่าตอบแทนผู้ช่วยรัฐมนตรี	150,000.00		150,000.00	-	-	100,000.00	50,000.00	66.67
2	กรมพลหลวงและการ บินเกษตร	2564	งบดำเนินงาน	ค่าใช้จ่ายฝึกอบรมหลักสูตรนัก บริหารการพัฒนาการเกษตรและ สหกรณ์ ระดับสูง	40,000.00		40,000.00	-	-		40,000.00	-
		2565	งบดำเนินงาน	ค่าใช้จ่ายฝึกอบรมหลักสูตรนัก บริหารการพัฒนาการเกษตรและ สหกรณ์ ระดับกลาง	54,000.00		54,000.00	-	-		54,000.00	-
		2565	งบดำเนินงาน	ค่าใช้จ่ายฝึกอบรมหลักสูตรนัก บริหารการพัฒนาการเกษตรและ สหกรณ์ ระดับต้น	24,000.00		24,000.00	-	-		24,000.00	-
		2565	งบดำเนินงาน	ค่าใช้จ่ายฝึกอบรมหลักสูตรการ เป็นข้าราชการที่ดีสำหรับ ข้าราชการที่อยู่ระหว่างทดลอง ปฏิบัติหน้าที่ราชการ	16,000.00		16,000.00	-	-		16,000.00	-
3	กรมส่งเสริมสหกรณ์	2565	งบดำเนินงาน	ค่าใช้จ่ายฝึกอบรมหลักสูตรนัก บริหารระดับสูงกระทรวงเกษตร และสหกรณ์ (นบส.กษ.)	120,000.00		120,000.00	-	-		120,000.00	-
		2565	งบดำเนินงาน	ค่าใช้จ่ายฝึกอบรมหลักสูตรนัก บริหารการพัฒนาการเกษตรและ สหกรณ์ ระดับสูง	800,000.00		800,000.00	-	-		800,000.00	-

ลำดับที่	หน่วยงานเจ้าของงบประมาณ	ปีงบประมาณ	งบรายจ่าย	รายการ	เงินรับเบิกแทน	โอนกลับ	รับเบิกแทนสุทธิ	กันไว้เบิก	ผูกพัน	เบิกจ่าย	คงเหลือ	% เบิกจ่าย
		2565	งบดำเนินงาน	ค่าใช้จ่ายฝึกอบรมหลักสูตรนักบริหารการพัฒนาการเกษตรและสหกรณ์ ระดับกลาง	1,080,000.00		1,080,000.00	-	-		1,080,000.00	-
		2565	งบดำเนินงาน	ค่าใช้จ่ายฝึกอบรมหลักสูตรนักบริหารการพัฒนาการเกษตรและสหกรณ์ ระดับต้น	744,000.00		744,000.00	-	-		744,000.00	-
		2565	งบดำเนินงาน	ค่าใช้จ่ายฝึกอบรมหลักสูตรเตรียมความพร้อมเข้าสู่ตำแหน่งเกษตรกรและสหกรณ์จังหวัดและผู้อำนวยการสำนักงานที่ปรึกษาการเกษตรต่างประเทศ	12,000.00		12,000.00	-	-		12,000.00	-
4	กรมพัฒนาที่ดิน	2565	งบดำเนินงาน	ค่าใช้จ่ายฝึกอบรมหลักสูตรนักบริหารการพัฒนาการเกษตรและสหกรณ์ ระดับสูง	2,400,000.00		2,400,000.00	-	-		2,400,000.00	-
		2565	งบดำเนินงาน	ค่าใช้จ่ายฝึกอบรมหลักสูตรนักบริหารการพัฒนาการเกษตรและสหกรณ์ ระดับกลาง	1,350,000.00		1,350,000.00	-	-		1,350,000.00	-
		2565	งบดำเนินงาน	ค่าใช้จ่ายฝึกอบรมหลักสูตรนักบริหารการพัฒนาการเกษตรและสหกรณ์ ระดับต้น	1,200,000.00		1,200,000.00	-	-		1,200,000.00	-
		2565	งบดำเนินงาน	ค่าใช้จ่ายฝึกอบรมหลักสูตรเตรียมความพร้อมเข้าสู่ตำแหน่งเกษตรกรและสหกรณ์จังหวัดและผู้อำนวยการสำนักงานที่ปรึกษาการเกษตรต่างประเทศ	48,000.00		48,000.00	-	-		48,000.00	-
2	กรมตรวจบัญชีสหกรณ์	2565	งบดำเนินงาน	ค่าใช้จ่ายฝึกอบรมหลักสูตรนักบริหารการพัฒนาการเกษตรและสหกรณ์ ระดับสูง	800,000.00		800,000.00	-	-		800,000.00	-

ลำดับที่	หน่วยงานเจ้าของงบประมาณ	ปีงบประมาณ	งบรายจ่าย	รายการ	เงินรับเบิกแทน	โอนกลับ	รับเบิกแทนสุทธิ	กันไว้เบิก	ผูกพัน	เบิกจ่าย	คงเหลือ	% เบิกจ่าย
		2565	งบดำเนินงาน	ค่าใช้จ่ายฝึกอบรมหลักสูตรนักบริหารการพัฒนาการเกษตรและสหกรณ์ ระดับกลาง	1,080,000.00		1,080,000.00	-	-		1,080,000.00	-
		2565	งบดำเนินงาน	ค่าใช้จ่ายฝึกอบรมหลักสูตรนักบริหารการพัฒนาการเกษตรและสหกรณ์ ระดับต้น	600,000.00		600,000.00	-	-		600,000.00	-
		2565	งบดำเนินงาน	ค่าใช้จ่ายฝึกอบรมหลักสูตรเตรียมความพร้อมเข้าสู่ตำแหน่งเกษตรและสหกรณ์จังหวัดและผู้อำนวยการสำนักงานที่ปรึกษาการเกษตรต่างประเทศ	36,000.00		36,000.00	-	-		36,000.00	-
3	สำนักงานมาตรฐานสินค้าเกษตรและอาหารแห่งชาติ	2565	งบดำเนินงาน	ค่าใช้จ่ายฝึกอบรมหลักสูตรนักบริหารการพัฒนาการเกษตรและสหกรณ์ ระดับสูง	360,000.00		360,000.00	-	-		360,000.00	-
		2565	งบดำเนินงาน	ค่าใช้จ่ายฝึกอบรมหลักสูตรนักบริหารการพัฒนาการเกษตรและสหกรณ์ ระดับกลาง	297,000.00		297,000.00	-	-		297,000.00	-
		2565	งบดำเนินงาน	ค่าใช้จ่ายฝึกอบรมหลักสูตรนักบริหารการพัฒนาการเกษตรและสหกรณ์ ระดับต้น	252,000.00		252,000.00	-	-		252,000.00	-
		2565	งบดำเนินงาน	ค่าใช้จ่ายฝึกอบรมหลักสูตรเตรียมความพร้อมเข้าสู่ตำแหน่งเกษตรและสหกรณ์จังหวัดและผู้อำนวยการสำนักงานที่ปรึกษาการเกษตรต่างประเทศ	72,000.00		72,000.00	-	-		72,000.00	-
		2565	งบดำเนินงาน	ค่าใช้จ่ายฝึกอบรมหลักสูตรการเป็นข้าราชการที่ดีสำหรับข้าราชการที่อยู่ระหว่างทดลอง	6,000.00		6,000.00	-	-		6,000.00	-

ลำดับที่	หน่วยงานเจ้าของงบประมาณ	ปีงบประมาณ	งบรายจ่าย	รายการ	เงินรับเบิกแทน	โอนกลับ	รับเบิกแทนสุทธิ	กันไว้เบิก	ผูกพัน	เบิกจ่าย	คงเหลือ	% เบิกจ่าย
		2565	งบดำเนินงาน	คชจ.ในการสนับสนุนโครงการร้านอาหารวัดฤทธิพิลลอดภัย เลือกใช้สินค้า Q (Q restaurant) พ.ศ.2564	1,954,900.00		1,954,900.00	-	-	1,320.00	1,953,580.00	0.07
		2565	งบดำเนินงาน	คชจ.ในการสนับสนุนโครงการส่งเสริมการบริโภคและใช้วัตถุดิบ สินค้า Q ปีงบประมาณ 2565	634,300.00		634,300.00	-	-		634,300.00	-
8	สำนักงานเศรษฐกิจการเกษตร	2565	งบดำเนินงาน	ค่าใช้จ่ายฝึกอบรมหลักสูตรนัก บริหารการพัฒนาการเกษตรและ สหกรณ์ ระดับสูง	240,000.00		240,000.00	-	-		240,000.00	-
		2565	งบดำเนินงาน	ค่าใช้จ่ายฝึกอบรมหลักสูตรนัก บริหารการพัฒนาการเกษตรและ สหกรณ์ ระดับกลาง	135,000.00		135,000.00	-	-		135,000.00	-
		2565	งบดำเนินงาน	ค่าใช้จ่ายฝึกอบรมหลักสูตรนัก บริหารการพัฒนาการเกษตรและ สหกรณ์ ระดับต้น	348,000.00		348,000.00	-	-		348,000.00	-
		2565	งบดำเนินงาน	ค่าใช้จ่ายฝึกอบรมหลักสูตรเตรียม ความพร้อมเข้าสู่ตำแหน่งเกษตรกร และสหกรณ์จังหวัดและ ผู้อำนวยการสำนักงานที่ปรึกษา การเกษตรต่างประเทศ	60,000.00		60,000.00	-	-		60,000.00	-
		2565	งบดำเนินงาน	ค่าใช้จ่ายฝึกอบรมหลักสูตรการ เป็นข้าราชการที่ดีสำหรับ ข้าราชการที่อยู่ระหว่างทดลอง ปฏิบัติหน้าที่ราชการ	5,000.00		5,000.00	-	-		5,000.00	-
9	กรมการข้าว	2565	งบดำเนินงาน	ค่าใช้จ่ายฝึกอบรมหลักสูตรนัก บริหารระดับสูงกระทรวงเกษตร และสหกรณ์ (นบส.กษ.)	120,000.00		120,000.00	-	-		120,000.00	-

ลำดับที่	หน่วยงานเจ้าของงบประมาณ	ปีงบประมาณ	งบรายจ่าย	รายการ	เงินรับเบิกแทน	โอนกลับ	รับเบิกแทนสุทธิ	กันไว้เบิก	ผูกพัน	เบิกจ่าย	คงเหลือ	% เบิกจ่าย
		2565	งบดำเนินงาน	ค่าใช้จ่ายฝึกอบรมหลักสูตรนักบริหารการพัฒนาการเกษตรและสหกรณ์ ระดับกลาง	27,000.00		27,000.00	-	-		27,000.00	-
		2565	งบดำเนินงาน	ค่าใช้จ่ายฝึกอบรมหลักสูตรนักบริหารการพัฒนาการเกษตรและสหกรณ์ ระดับต้น	48,000.00		48,000.00	-	-		48,000.00	-
		2565	งบดำเนินงาน	ค่าใช้จ่ายฝึกอบรมหลักสูตรการเป็นข้าราชการที่ดีสำหรับข้าราชการที่อยู่ระหว่างทดลองปฏิบัติหน้าที่ราชการ	9,000.00		9,000.00	-	-		9,000.00	-
11	กรมวิชาการเกษตร	2565	งบดำเนินงาน	ค่าใช้จ่ายฝึกอบรมหลักสูตรนักบริหารระดับสูงกระทรวงเกษตรและสหกรณ์ (นบส.กษ.)	80,000.00		80,000.00	-	-		80,000.00	-
		2565	งบดำเนินงาน	ค่าใช้จ่ายฝึกอบรมหลักสูตรนักบริหารการพัฒนาการเกษตรและสหกรณ์ ระดับสูง	320,000.00		320,000.00	-	-		320,000.00	-
		2565	งบดำเนินงาน	ค่าใช้จ่ายฝึกอบรมหลักสูตรนักบริหารการพัฒนาการเกษตรและสหกรณ์ ระดับกลาง	540,000.00		540,000.00	-	-		540,000.00	-
		2565	งบดำเนินงาน	ค่าใช้จ่ายฝึกอบรมหลักสูตรการเป็นข้าราชการที่ดีสำหรับข้าราชการที่อยู่ระหว่างทดลองปฏิบัติหน้าที่ราชการ	44,000.00		44,000.00	-	-		44,000.00	-
12	กรมส่งเสริมการเกษตร	2565	งบดำเนินงาน	ค่าใช้จ่ายฝึกอบรมหลักสูตรนักบริหารระดับสูงกระทรวงเกษตรและสหกรณ์ (นบส.กษ.)	80,000.00		80,000.00	-	-		80,000.00	-

ลำดับที่	หน่วยงานเจ้าของงบประมาณ	ปีงบประมาณ	งบรายจ่าย	รายการ	เงินรับเบิกแทน	โอนกลับ	รับเบิกแทนสุทธิ	กันไว้เบิก	ผูกพัน	เบิกจ่าย	คงเหลือ	% เบิกจ่าย
		2565	งบดำเนินงาน	ค่าใช้จ่ายฝึกอบรมหลักสูตรนักบริหารการพัฒนาการเกษตรและสหกรณ์ ระดับสูง	1,200,000.00		1,200,000.00	-	-		1,200,000.00	-
		2565	งบดำเนินงาน	ค่าใช้จ่ายฝึกอบรมหลักสูตรนักบริหารการพัฒนาการเกษตรและสหกรณ์ ระดับกลาง	540,000.00		540,000.00	-	-		540,000.00	-
		2565	งบรายจ่ายอื่น	ค่าใช้จ่ายฝึกอบรมหลักสูตรนักบริหารการพัฒนาการเกษตรและสหกรณ์ ระดับต้น	240,000.00		240,000.00	-	-		240,000.00	-
		2565	งบดำเนินงาน	ค่าใช้จ่ายฝึกอบรมหลักสูตรเตรียมความพร้อมเข้าสู่ตำแหน่งเกษตรและสหกรณ์จังหวัดและ	60,000.00		60,000.00	-	-		60,000.00	-
13	กรมประมง	2565	งบดำเนินงาน	ค่าใช้จ่ายฝึกอบรมหลักสูตรนักบริหารระดับสูงกระทรวงเกษตรและสหกรณ์ (นบส.กษ.)	200,000.00		200,000.00	-	-		200,000.00	-
		2565	งบดำเนินงาน	ค่าใช้จ่ายฝึกอบรมหลักสูตรนักบริหารการพัฒนาการเกษตรและสหกรณ์ ระดับสูง	1,600,000.00		1,600,000.00	-	-		1,600,000.00	-
		2559	งบกลาง	ค่าใช้จ่ายฝึกอบรมหลักสูตรนักบริหารการพัฒนาการเกษตรและ	1,215,000.00		1,215,000.00	-	-		1,215,000.00	-
		2565	งบกลาง	ค่าใช้จ่ายฝึกอบรมหลักสูตรนักบริหารการพัฒนาการเกษตรและสหกรณ์ ระดับต้น	480,000.00		480,000.00	-	-		480,000.00	-
14	กรมปศุสัตว์	2565	งบดำเนินงาน	ค่าใช้จ่ายฝึกอบรมหลักสูตรนักบริหารระดับสูงกระทรวงเกษตรและสหกรณ์ (นบส.กษ.)	40,000.00		40,000.00	-	-		40,000.00	-

ลำดับที่	หน่วยงานเจ้าของงบประมาณ	ปีงบประมาณ	งบรายจ่าย	รายการ	เงินรับเบิกแทน	โอนกลับ	รับเบิกแทนสุทธิ	กันไว้เบิก	ผูกพัน	เบิกจ่าย	คงเหลือ	% เบิกจ่าย
		2565	งบดำเนินงาน	ค่าใช้จ่ายฝึกอบรมหลักสูตรนักบริหารการพัฒนาการเกษตรและสหกรณ์ ระดับสูง	280,000.00		280,000.00	-	-		280,000.00	-
		2565	งบดำเนินงาน	ค่าใช้จ่ายฝึกอบรมหลักสูตรนักบริหารการพัฒนาการเกษตรและสหกรณ์ ระดับกลาง	405,000.00		405,000.00	-	-		405,000.00	-
		2565	งบดำเนินงาน	ค่าใช้จ่ายฝึกอบรมหลักสูตรนักบริหารการพัฒนาการเกษตรและสหกรณ์ ระดับต้น	120,000.00		120,000.00	-	-		120,000.00	-
		2565	งบดำเนินงาน	ค่าใช้จ่ายฝึกอบรมหลักสูตรเตรียมความพร้อมเข้าสู่ตำแหน่งเกษตรกรและสหกรณ์จังหวัดและผู้อำนวยการสำนักงานที่ปรึกษาการเกษตรต่างประเทศ	12,000.00		12,000.00	-	-		12,000.00	-
			รวม		24,838,400.00	-	24,838,400.00	-	-	1,608,120.00	23,230,280.00	6.47

สรุปกันเงินไว้เบิกเหลือมปี สำนักงานปลัดกระทรวงเกษตรและสหกรณ์

ณ วันที่ 30 พฤศจิกายน 2564

สรุปเงินกันไว้เบิกเหลือมปี 2564

งบรายจ่าย	มีหนี้ (ผ่าน PO)			เบิกจ่าย	เสมือนมีหนี้				เบิกจ่าย	รวม				%เบิกจ่าย
	อนุมัติ	เบิกจ่าย	คงเหลือ		อนุมัติ	ผูกพัน	เบิกจ่าย	คงเหลือ		อนุมัติ	ผูกพัน	เบิกจ่าย	คงเหลือ	
งบดำเนินงาน	12,831,123.77	11,247,234.39	1,583,889.38	87.66	-	-	-	-	-	12,831,123.77	-	11,247,234.39	1,583,889.38	87.66
งบลงทุน	5,373,050.45	901,420.95	4,471,629.50	16.78	-	-	-	-	-	5,373,050.45	-	901,420.95	4,471,629.50	16.78
งบเงินอุดหนุน	-	-	-	-	-	-	-	-	-	-	-	-	-	-
งบรายจ่ายอื่น	1,316,114.50	269,146.80	1,046,967.70	20.45	-	-	-	-	-	1,316,114.50	-	269,146.80	1,046,967.70	20.45
งบกลาง	-	-	-	-	85,875,852.00	-	14,967,878.10	70,907,973.90	17.43	85,875,852.00	-	14,967,878.10	70,907,973.90	17.43
รวม	19,520,288.72	12,417,802.14	7,102,486.58	63.61	85,875,852.00	-	14,967,878.10	70,907,973.90	17.43	105,396,140.72	-	27,385,680.24	78,010,460.48	25.98

รายละเอียดเงินกันไว้เบิกเหลือมปี

ผลเบิกจ่ายเงินกันไว้เบิกเหลือมปี ณ วันที่ 30 พฤศจิกายน 2564

ลำดับที่	ปีงบประมาณ	หน่วยงาน	งบรายจ่าย	รายการ	สัญญาเลขที่/ วันครบกำหนด/ คู่สัญญา	จำนวนเงินกัน	เบิกจ่าย	คงเหลือ	% เบิก	ค่าชี้แจงของหน่วยงาน ณ 30 พฤศจิกายน 2564
1	2564	สพบ.	งบดำเนินงาน	- ค่าจ้างเหมาบริการเครื่องถ่ายเอกสาร (เงินกันปี 2564 เลขที่เอกสารเงินกัน 2000498259)	จ 39/2564 ครบกำหนด 30 ก.ย. 64 บริษัท ไตรเทพพาณิชย์ จำกัด	480.00	480.00	-	100.00	
2	2564	กค.	งบดำเนินงาน	- จ้างเหมาเอกชนบริการล้างทำความสะอาดและบำรุงรักษาเครื่องปรับอากาศภายในอาคารที่ทำการกระทรวงเกษตรและสหกรณ์ ประจำปีงบประมาณพ.ศ. ๒๕๖๔ ระยะเวลา ๖ เดือน (เมษายน - กันยายน ๒๕๖๔) (เงินกันปี 2564 เลขที่เอกสารเงินกัน 2000520834)	จ 36/2564 ครบกำหนด 30 ก.ย. 64 บริษัท ชูบเปอร์เพาเวอร์คูล จำกัด	59,033.00	59,033.00	-	100.00	
3	2564	สร.	งบดำเนินงาน	- ค่าจ้างเหมาบริการเครื่องถ่ายเอกสาร (เงินกันปี 2564 เลขที่เอกสารเงินกัน 2000554119)	018/2564 ครบกำหนด 30 ก.ย. 64 บริษัท ไตรเทพพาณิชย์ จำกัด	2,900.00	2,900.00	-	100.00	
4	2564	กค.	งบดำเนินงาน	- ค่าจ้างเหมาบริการเครื่องถ่ายเอกสาร (เงินกันปี 2564 เลขที่เอกสารเงินกัน 2000554523)	จ 39/2564 ครบกำหนด 30 ก.ย. 64 บริษัท ไตรเทพพาณิชย์ จำกัด	1,800.00	1,800.00	-	100.00	
5	2564	สร.	งบดำเนินงาน	- ค่าจ้างเหมาบริการเครื่องถ่ายเอกสาร (เงินกันปี 2564 เลขที่เอกสารเงินกัน 2000554962)	จ 39/2564 ครบกำหนด 30 ก.ย. 64 บริษัท ไตรเทพพาณิชย์ จำกัด	9,600.00	9,600.00	-	100.00	
6	2564	กนท.	งบดำเนินงาน	- ค่าจ้างเหมาบริการเครื่องถ่ายเอกสาร (เงินกันปี 2564 เลขที่เอกสารเงินกัน 2000555130)	จ 39/2564 ครบกำหนด 30 ก.ย. 64 บริษัท ไตรเทพพาณิชย์ จำกัด	900.00	900.00	-	100.00	
7	2564	สกร.	งบดำเนินงาน	- ค่าจ้างเหมาบริการเครื่องถ่ายเอกสาร (เงินกันปี 2564 เลขที่เอกสารเงินกัน 2000555154)	จ 39/2564 ครบกำหนด 30 ก.ย. 64 บริษัท ไตรเทพพาณิชย์ จำกัด	6,150.00	6,150.00	-	100.00	

ลำดับที่	ปีงบประมาณ	หน่วยงาน	งบรายจ่าย	รายการ	สัญญาเลขที่/ วันครบกำหนด/ คู่สัญญา	จำนวนเงินกัน	เบิกจ่าย	คงเหลือ	% เบิก	ค่าชี้แจงของหน่วยงาน ณ 30 พฤศจิกายน 2564
8	2564	สกม.	งบดำเนินงาน	- ค่าจ้างเหมาบริการเครื่องถ่ายเอกสาร (เงินกันปี 2564 เลขที่เอกสารเงินกัน 2000555343)	จ 39/2564 ครบกำหนด 30 ก.ย. 64 บริษัท ไตรเทพพาณิชย์ จำกัด	3,600.00	3,600.00	-	100.00	
9	2564	กกส.	งบดำเนินงาน	- ค่าจ้างเหมาบริการเครื่องถ่ายเอกสาร (เงินกันปี 2564 เลขที่เอกสารเงินกัน 2000556021)	จ 39/2564 ครบกำหนด 30 ก.ย. 64 บริษัท ไตรเทพพาณิชย์ จำกัด	730.80	730.80	-	100.00	
10	2564	กก.	งบดำเนินงาน	- ค่าจ้างเหมาบริการเครื่องถ่ายเอกสาร (เงินกันปี 2564 เลขที่เอกสารเงินกัน 2000556245)	จ 39/2564 ครบกำหนด 30 ก.ย. 64 บริษัท ไตรเทพพาณิชย์ จำกัด	1,329.00	1,329.00	-	100.00	
11	2564	กกส.	งบดำเนินงาน	- ค่าจ้างเหมาบริการเครื่องถ่ายเอกสาร (เงินกันปี 2564 เลขที่เอกสารเงินกัน 2000556580)	จ 39/2564 ครบกำหนด 30 ก.ย. 64 บริษัท ไตรเทพพาณิชย์ จำกัด	240.00	240.00	-	100.00	
12	2564	สตน.	งบดำเนินงาน	- ค่าจ้างเหมาบริการเครื่องถ่ายเอกสาร (เงินกันปี 2564 เลขที่เอกสารเงินกัน 2000556587)	จ 39/2564 ครบกำหนด 30 ก.ย. 64 บริษัท ไตรเทพพาณิชย์ จำกัด	120.00	-	120.00	-	PO ชั่ว
13	2564	สตร.	งบดำเนินงาน	- ค่าจ้างเหมาบริการเครื่องถ่ายเอกสาร (เงินกันปี 2564 เลขที่เอกสารเงินกัน 2000557082)	จ 39/2564 ครบกำหนด 30 ก.ย. 64 บริษัท ไตรเทพพาณิชย์ จำกัด	3,457.20	3,457.20	-	100.00	
14	2564	กค.	งบดำเนินงาน	- ค่าจ้างเหมาบริการเครื่องถ่ายเอกสาร (เงินกันปี 2564 เลขที่เอกสารเงินกัน 2000558317)	จ 39/2564 ครบกำหนด 30 ก.ย. 64 บริษัท ไตรเทพพาณิชย์ จำกัด	1,768.80	1,768.80	-	100.00	
15	2564	สพง.	งบดำเนินงาน	- ค่าจ้างเหมาบริการเครื่องถ่ายเอกสาร (เงินกันปี 2564 เลขที่เอกสารเงินกัน 2000558362)	จ 39/2564 ครบกำหนด 30 ก.ย. 64 บริษัท ไตรเทพพาณิชย์ จำกัด	3,000.00	3,000.00	-	100.00	
16	2564	กกส.	งบดำเนินงาน	- ค่าจ้างเหมาบริการเครื่องถ่ายเอกสาร (เงินกันปี 2564 เลขที่เอกสารเงินกัน 2000558422)	จ 39/2564 ครบกำหนด 30 ก.ย. 64 บริษัท ไตรเทพพาณิชย์ จำกัด	2,812.20	2,812.20	-	100.00	

ลำดับที่	ปีงบประมาณ	หน่วยงาน	งบรายจ่าย	รายการ	สัญญาเลขที่/ วันครบกำหนด/ คู่สัญญา	จำนวนเงินกัน	เบิกจ่าย	คงเหลือ	% เบิก	ค่าชี้แจงของหน่วยงาน ณ 30 พฤศจิกายน 2564
17	2564	ศปท.	งบดำเนินงาน	- ค่าถ่ายเอกสารประจำเดือนกันยายน 2564 (เงินกันปี 2564 เลขที่เอกสารเงินกัน 2000558445)	จ 39/2564 ครบกำหนด 30 ก.ย. 64 บริษัท ไตรเทพพาณิชย์ จำกัด	300.00	300.00	-	100.00	
18	2564	กปพ.	งบดำเนินงาน	- ค่าจ้างเหมาบริการเครื่องถ่ายเอกสาร (เงินกันปี 2564 เลขที่เอกสารเงินกัน 2000559015)	จ 39/2564 ครบกำหนด 30 ก.ย. 64 บริษัท ไตรเทพพาณิชย์ จำกัด	1,200.00	1,200.00	-	100.00	
19	2564	ศทส.	งบดำเนินงาน	- จ้างเหมาบริการระบบจัดการจดหมายอิเล็กทรอนิกส์ภาครัฐ (Mail Hosting) สป.กษ. (เงินกันปี 2564 เลขที่เอกสารเงินกัน 7015445158)	242523 ครบกำหนด 7 ต.ค. 64 บริษัท ไทยบิสโพรวายเดอร์ จำกัด	66,875.00	66,875.00	-	100.00	
20	2564	ศทส.	งบดำเนินงาน	- จ้างดูแลบำรุงรักษาระบบเว็บไซต์ กษ.และระบบเว็บไซต์ สป.กษ. (เงินกันปี 2564 เลขที่เอกสารเงินกัน 7015445172)	242554 ครบกำหนด 7 ต.ค. 64 บริษัท รัชชอป จำกัด	123,750.00	123,750.00	-	100.00	
21	2564	ศทส.	งบดำเนินงาน	- จ้างดูแลบำรุงรักษาระบบตู้ชุมสายโทรศัพท์ของ สป.กษ. (เงินกันปี 2564 เลขที่เอกสารเงินกัน 7015447742)	242736 ครบกำหนด 7 ต.ค. 64 บริษัท เดอะแวลเรียส อินโนเวชั่น จำกัด	124,500.00	124,500.00	-	100.00	
22	2564	กค.	งบดำเนินงาน	- จ้างเหมาบริการดูแลระบบฐานข้อมูลสินทรัพย์ของ สป.กษ. (เงินกันปี 2564 เลขที่เอกสารเงินกัน 7015662926)	45/2564 ครบกำหนด 30 ก.ย. 64 บริษัท ชัยซอฟต์แวร์ (ประเทศไทย) จำกัด	50,000.00	50,000.00	-	100.00	
23	2564	สผง.	งบลงทุน	- จ้างค่าใช้จ่ายในการพัฒนาระบบบริหารจัดการงบประมาณของ สป.กษ. (เงินกันปี 2564 เลขที่เอกสารเงินกัน 7015777645)	จ 24/2564 ครบกำหนด 22 ต.ค. 64 บริษัท วีพีแอดวานซ์ จำกัด	3,500,000.00	-	3,500,000.00	-	ขยายเวลาส่งมอบเป็นเดือนธันวาคม 2564
24	2564	กค.	งบดำเนินงาน	- เช่าโทรศัพท์เคลื่อนที่แบบมือถือ จำนวน ๑ เครื่อง (เงินกันปี 2564 เลขที่เอกสารเงินกัน 7015840468)	ช. 3/2564 ครบกำหนด 30 ก.ย. 64 บริษัท ดีทูยู สยาม จำกัด	5,253.70	-	5,253.70	-	เกิดข้อผิดพลาดจากระบบ GFMS รอกกรมบัญชีกลางให้ดำเนินการแก้ไขในระบบ GFMS

ลำดับที่	ปีงบประมาณ	หน่วยงาน	งบรายจ่าย	รายการ	สัญญาเลขที่/ วันครบกำหนด/ คู่สัญญา	จำนวนเงินกัน	เบิกจ่าย	คงเหลือ	% เบิก	ค่าชี้แจงของหน่วยงาน ณ 30 พฤศจิกายน 2564
25	2564	กค.	งบดำเนินงาน	- จ้างเหมาเอกชนบริการดูแลและบำรุงรักษาลิฟต์โดยสาร (ไม่รวมอะไหล่และอุปกรณ์) ยี่ห้อฮิตาชิ	59/2564 ครบกำหนด 30 ก.ย. 64 บจก ฮิตาชิ เอลลิเวเตอร์ ประเทศ	5,000.00	5,000.00	-	100.00	
26	2564	กค.	งบดำเนินงาน	- จ้างเหมางานบริการดูแลและบำรุงรักษาลิฟต์โดยสาร (ไม่รวมอะไหล่และอุปกรณ์) ยี่ห้อ มิตซูบิชิ (เงินกันปี 2564 เลขที่	63/2564 ครบกำหนด 30 ก.ย. 64 บริษัท มิตซูบิชิ เอลลิเวเตอร์	2,675.00	2,675.00	-	100.00	
27	2564	กค.	งบดำเนินงาน	- จ้างเหมาบริการงานดูแลบำรุงรักษาต้นไม้และสวนหย่อม ภายในบริเวณ กษ. (เงินกันปี 2564 เลขที่เอกสารเงินกัน 7015940144)	64/2564 ครบกำหนด 30 ก.ย. 64 ร้านแลนด์ ออคิต	16,000.00	16,000.00	-	100.00	
28	2564	กค.	งบดำเนินงาน	- จ้างเหมาเอกชนบริการดูแลและบำรุงรักษาลิฟต์โดยสาร (ไม่รวมอะไหล่และอุปกรณ์) ยี่ห้อ FUJI (เงินกันปี 2564 เลขที่เอกสารเงินกัน 7015940623)	62/2564 ครบกำหนด 30 ก.ย. 64 บริษัท ที แอล เอ็นจิเนียริง แอนด์	8,025.00	8,025.00	-	100.00	
29	2564	กค.	งบดำเนินงาน	- จ้างเหมาเอกชนบริการรักษาความปลอดภัย ภายในบริเวณ กษ. (เงินกันปี 2564 เลขที่เอกสารเงินกัน	จ 37/2564 ครบกำหนด 30 ก.ย. 64 องค์การ สงเคราะห์ทหารผ่านศึก	420,600.00	420,600.00	-	100.00	
30	2564	กค.	งบดำเนินงาน	- จ้างเหมาบริการกำจัดปลวก มด แมลงสาบ หนู ยุง (เงินกันปี 2564 เลขที่เอกสารเงินกัน 7015942723)	65/2564 ครบกำหนด 30 ก.ย. 64 บริษัท ยูนิเพสท์ จำกัด	7,600.00	7,600.00	-	100.00	
31	2564	กค.	งบดำเนินงาน	- จ้างเหมางานบริการดูแลและบำรุงรักษาระบบกล้องโทรทัศน์วงจรปิด (ไม่รวมอะไหล่และอุปกรณ์) ภายในบริเวณ กษ. (เงินกันปี	61/2564 ครบกำหนด 30 ก.ย. 64 ห้างหุ้นส่วน จำกัด โอ.เค.อิเล็กทรอนิกส์	16,050.00	16,050.00	-	100.00	

ลำดับที่	ปีงบประมาณ	หน่วยงาน	งบรายจ่าย	รายการ	สัญญาเลขที่/ วันครบกำหนด/ คู่สัญญา	จำนวนเงินกัน	เบิกจ่าย	คงเหลือ	% เบิก	ค่าชี้แจงของหน่วยงาน ณ 30 พฤศจิกายน 2564
32	2564	กค.	งบดำเนินงาน	- จ้างเหมาเอกชนบริการดูแลบำรุงรักษา ระบบไฟฟ้า โทรศัพท และสุขาภิบาล (เงิน กันปี 2564 เลขที่เอกสารเงินกัน 7015942881)	จ32/2564 ครบกำหนด 30 ก.ย. 64 บริษัท ซุป เปอร์เพาว์เวอร์คูล จำกัด	71,607.00	71,607.00	-	100.00	
33	2564	กค.	งบดำเนินงาน	- จ้างเหมาเอกชนบริการดูแลและ บำรุงรักษาลิฟต์โดยสาร (ไม่รวมอะไหล่และอุปกรณ์) ยี่ห้อ OTIS	60/2564 ครบกำหนด 30 ก.ย. 64 บริษัท โอทิส เอเลเวเตอร์	4,278.93	4,278.93	-	100.00	
34	2564	กกส.	งบดำเนินงาน	- จ้างการขอเช่าเวลาใช้บริการเผยแพร่ รายการ เกษตรสาร ประจำปีงบประมาณ พ.ศ.๒๕๖๔ (เงินกันปี 2564 เลขที่เอกสาร	กษ๐๒๐๕/320 ครบ กำหนด 30 ก.ย. 64 กรมประชาสัมพันธ์	25,000.00	25,000.00	-	100.00	
35	2564	กกส.	งบดำเนินงาน	- โครงการจ้างบริการ กฤตภาคข่าวออนไลน์ ผ่านระบบอินเทอร์เน็ต ประจำปี งบประมาณ พ.ศ. ๒๕๖๔ (เงินกันปี 2564 เลขที่เอกสารเงินกัน 7015968518)	บสจ.8/2564 ครบ กำหนด 30 ก.ย. 64 บริษัท อินโฟเคสท์ จำกัด	66,661.00	66,661.00	-	100.00	
36	2564	กค.	งบดำเนินงาน	- จ้างเหมาเอกชนบริการดูแลและ บำรุงรักษาลิฟต์โดยสาร (ไม่รวมอะไหล่และอุปกรณ์) ยี่ห้อ THYMAN	69/2564 ครบกำหนด 30 ก.ย. 64 บริษัท ที แอล เอ็นจิเนียริง แอนด์	2,140.00	2,140.00	-	100.00	
37	2564	กกส.	งบดำเนินงาน	- จ้างผลิตและเผยแพร่ประชาสัมพันธ์ โครงการ ๑ ตำบล ๑ กลุ่มเกษตรทฤษฎีใหม่ ผ่านสื่อประชาสัมพันธ์ (เงินกันปี 2564	49/2564 ครบกำหนด 18 ต.ค. 64 บริษัท ชัย พ็อาร์ท จำกัด	1,295,000.00	1,295,000.00	-	100.00	
38	2564	ศทส.	งบดำเนินงาน	- การจ้างดูแลบำรุงรักษาระบบรายงาน สารสนเทศภูมิศาสตร์ (สถานการณ์ภัยพิบัติด้านการเกษตร) ของ สป.กษ (เงินกันปี 2564 เลขที่เอกสารเงิน กัน 7016070696)	15 / 2564 ครบกำหนด 30 ก.ย. 64 บริษัท จีไอ เอส จำกัด	342,125.00	342,125.00	-	100.00	

ลำดับที่	ปีงบประมาณ	หน่วยงาน	งบรายจ่าย	รายการ	สัญญาเลขที่/ วันครบกำหนด/ คู่สัญญา	จำนวนเงินกัน	เบิกจ่าย	คงเหลือ	% เบิก	ค่าจ้างของหน่วยงาน ณ 30 พฤศจิกายน 2564
39	2564	กค.	งบดำเนินงาน	- ค่าเช่าใช้บริการอินเทอร์เน็ตรายเดือนสำหรับกล้องโทรทัศน์วงจรปิดประจำปีงบประมาณ พ.ศ. 2564 (เงินกันปี 2564 เลขที่เอกสารเงินกัน 7016084615)	242736 ครบกำหนด 30 ก.ย. 64 บริษัท ทริปเปิลที อินเทอร์เน็ต จำกัด	1,400.00	1,400.00	-	100.00	
40	2564	ศทส.	งบดำเนินงาน	- จัดทำและเผยแพร่องค์ความรู้ ผ่านสื่อออนไลน์ YouTube Facebook เว็บไซต์ แอปพลิเคชันไลน์ (เงินกันปี 2564 เลขที่เอกสารเงินกัน 7016117424)	16 / 2564 ครบกำหนด 30 ก.ย. 64 บริษัท แมคซิม่า สตูดิโอ จำกัด	547,500.00	547,500.00	-	100.00	
41	2564	ศทส.	งบดำเนินงาน	- เข้าใช้พื้นที่การดำเนินการระบบสารสนเทศ และเชื่อมโยงข้อมูลกับหน่วยงานกระทรวงเกษตรและสหกรณ์ ๑ ตำบล ๑ กลุ่มเกษตรกรทฤษฎีใหม่ (เงินกันปี 2564 เลขที่เอกสารเงินกัน 7016125644)	242797 ครบกำหนด 7 ต.ค. 64 บ. อินเทอร์เน็ต ลิ้งค์ เทเลคอม จก (มหาชน	764,055.69	764,055.69	-	100.00	
42	2564	กกส.	งบดำเนินงาน	- จ้างประชาสัมพันธ์การขับเคลื่อนนโยบายของกระทรวงเกษตรและสหกรณ์ภายใต้แนวทาง Agri Challenge ผ่านสื่อประชาสัมพันธ์ ปีงบประมาณ พ.ศ. ๒๕๖๔ (เงินกันปี 2564 เลขที่เอกสารเงินกัน 7016246458)	บสจ.12/2564 ครบกำหนด 28 ก.ย.64 บริษัท ภูผา แอดเวอร์ไทซิ่ง จำกัด	249,000.00	249,000.00	-	100.00	
43	2564	ศทส.	งบดำเนินงาน	- เข้าใช้บริการอินเทอร์เน็ตและคู่สายสื่อสารข้อมูลโครงการพัฒนาระบบฐานข้อมูลด้านการเกษตรและสหกรณ์จังหวัด สป.กษ. (เงินกันปี 2564 เลขที่เอกสารเงินกัน 7016283785)	242705 ครบกำหนด 7 ต.ค. 64 บริษัท กสท. โทรคมนาคม จำกัด (มหาชน)	172,435.85	172,435.85	-	100.00	
44	2564	สภธ.	งบดำเนินงาน	- ค่าบริการ Internet (เงินกันปี 2564 เลขที่เอกสารเงินกัน 7016352045)	ช 8/2564 ครบกำหนด 30 ก.ย. 64 บริษัท โทรคมนาคมแห่งชาติ	2,218.65	2,218.65	-	100.00	

ลำดับที่	ปีงบประมาณ	หน่วยงาน	งบรายจ่าย	รายการ	สัญญาเลขที่/ วันครบกำหนด/ คู่สัญญา	จำนวนเงินกัน	เบิกจ่าย	คงเหลือ	% เบิก	ค่าชี้แจงของหน่วยงาน ณ 30 พฤศจิกายน 2564
45	2564	สภ.ศ.	งบดำเนินงาน	- ค่าจ้างเหมาบริการรักษาความปลอดภัย (เงินกันปี 2564 เลขที่เอกสารเงินกัน 7016378664)	19/2564 ครบกำหนด 30 ก.ย. 64 องค์การสงเคราะห์ทหารผ่านศึก	41,810.00	41,810.00	-	100.00	
46	2564	ศทส.	งบดำเนินงาน	- ค่าเช่าใช้บริการอินเทอร์เน็ตและคู่สายสื่อสารข้อมูล สป.กษ. (เงินกันปี 2564 เลขที่เอกสารเงินกัน 7016390490)	242767 ครบกำหนด 7 ต.ค. 64 บริษัท ทริปเปิลที อินเทอร์เน็ต จำกัด	64,200.00	64,200.00	-	100.00	
47	2564	ศทส.	งบดำเนินงาน	- ค่าจ้างดูแลบำรุงรักษาระบบเครือข่ายคอมพิวเตอร์ของ สป.กษ. (เงินกันปี 2564 เลขที่เอกสารเงินกัน 7016393976)	จ 12/2564 ครบกำหนด 30 ก.ย. 64 บจก. อินฟอร์เมชั่น เซอร์วิส แอนด์	817,500.00	817,500.00	-	100.00	
48	2564	สร.	งบดำเนินงาน	- ค่าเช่ารถยนต์ประจำตำแหน่ง รพช.กษ. (เงินกันปี 2564 เลขที่เอกสารเงินกัน 7016394693)	ช1/2564 ครบกำหนด 4 ม.ค. 64 บริษัท เฟรนด์ชิพ ลิสซิ่ง จำกัด	76,000.00	76,000.00	-	100.00	
49	2564	สร.	งบดำเนินงาน	- ค่าซ่อมยานพาหนะ (เงินกันปี 2564 เลขที่เอกสารเงินกัน 7016395821)	ช1/2564 ครบกำหนด 4 ม.ค. 64 บริษัท เฟรนด์ชิพ ลิสซิ่ง จำกัด	76,000.00	-	76,000.00	-	
50	2564	สร.	งบดำเนินงาน	- ค่าเช่ารถยนต์ประจำตำแหน่ง รพว.กษ. (เงินกันปี 2564 เลขที่เอกสารเงินกัน 7016396106)	ช.032/2563 ครบกำหนด 6 พ.ค. 64 บริษัท เฟรนด์ชิพ ลิสซิ่ง จำกัด	67,500.00	67,500.00	-	100.00	
51	2564	สภ.ศ.	งบดำเนินงาน	- ค่าจ้างบรรยายวิชาการและจัดฝึกอบรมหลักสูตร นบส. (เงินกันปี 2564 เลขที่เอกสารเงินกัน 7016405288)	จ 42/2564 ครบกำหนด 16 ก.ย. 64 มหาวิทยาลัยเกษตรศาสตร์	2,865,000.00	2,865,000.00	-	100.00	
52	2564	สร.	งบดำเนินงาน	- ค่าเช่ารถยนต์ประจำตำแหน่ง รพช.กษ. (เงินกันปี 2564 เลขที่เอกสารเงินกัน 7016429115)	ช 1/2561 ครบกำหนด 31 พ.ค. 64 บริษัท เฟรนด์ชิพ ลิสซิ่ง จำกัด	149,000.00	149,000.00	-	100.00	

ลำดับที่	ปีงบประมาณ	หน่วยงาน	งบรายจ่าย	รายการ	สัญญาเลขที่/ วันครบกำหนด/ คู่สัญญา	จำนวนเงินกัน	เบิกจ่าย	คงเหลือ	% เบิก	ค่าชี้แจงของหน่วยงาน ณ 30 พฤศจิกายน 2564
53	2564	สร.	งบดำเนินงาน	- ค่าเช่ารถยนต์นั่งส่วนบุคคล จำนวน 5 คัน (เงินกันปี 2564 เลขที่เอกสารเงินกัน 7016429140)	ช 1/2560 ครบกำหนด 13 ก.ย. 64 บริษัท ที เค วาย ลีสซิ่ง จำกัด	63,350.00	63,350.00	-	100.00	
54	2564	สผง.	งบดำเนินงาน	- ค่าถ่ายเอกสารพร้อมเข้าเล่มการแผนป้องกันและบรรเทาสาธารณภัยด้านการเกษตรในช่วงฤดูฝน ปี 2564 (เงินกันปี 2564 เลขที่เอกสารเงินกัน 7016453756)	19.1 ครบกำหนด 16 ก.ค. 64 บริษัท ลีโอซ่า จำกัด	31,200.00	31,200.00	-	100.00	
55	2564	สร.	งบดำเนินงาน	- ค่าเช่ารถตู้โดยสาร สร.กษ.จำนวน 3 คัน (เงินกันปี 2564 เลขที่เอกสารเงินกัน 7016644129)	ช.5/2562 ครบกำหนด 31 ม.ค. 64 บริษัท มิสเตอร์ คาร์ เร็นท์ จำกัด	62,595.00	62,595.00	-	100.00	
56	2564	สร.	งบดำเนินงาน	- รถยนต์ประจำตำแหน่งเลขานุการ รวม.กษ. และรถยนต์ประจำตำแหน่ง ผู้ช่วยเลขานุการ รวม.กษ. จำนวน 2 คัน (เงินกันปี 2564 เลขที่เอกสารเงินกัน 7016645323)	ช 2/2561 ครบกำหนด 26 มิ.ย. 64 บริษัท เฟรนด์ชิพ ลีสซิ่ง จำกัด	100,500.00	100,500.00	-	100.00	
57	2564	สร.	งบดำเนินงาน	-เช่าโทรศัพท์เคลื่อนที่ ประจำปีงบประมาณ 2564 สำหรับข้าราชการการเมือง จำนวน 12 เครื่อง (เงินกันปี 2564 เลขที่เอกสารเงินกัน 7016666055)	010/2564 ครบกำหนด 29 ก.ย. 64 บริษัท เอ็ม เอชเคบิสซิเนส จำกัด	36,679.60	36,679.60	-	100.00	
58	2564	สร.	งบดำเนินงาน	-เช่าโทรศัพท์เคลื่อนที่ ประจำปีงบประมาณ 2564 สำหรับข้าราชการสำนักงานรัฐมนตรี จำนวน 4 เครื่อง (เงินกันปี 2564 เลขที่เอกสารเงินกัน 7016666502)	011/2564 ครบกำหนด 29 ก.ย. 64 บริษัท เอ็ม เอชเคบิสซิเนส จำกัด	7,699.72	7,699.72	-	100.00	

ลำดับที่	ปีงบประมาณ	หน่วยงาน	งบรายจ่าย	รายการ	สัญญาเลขที่/ วันครบกำหนด/ คู่สัญญา	จำนวนเงินกัน	เบิกจ่าย	คงเหลือ	% เบิก	ค่าชี้แจงของหน่วยงาน ณ 30 พฤศจิกายน 2564
59	2564	กนท.	งบลงทุน	- เครื่องสแกนเนอร์ (เงินกันปี 2564 เลขที่เอกสารเงินกัน 7016687691)	51/2564 ครบกำหนด 10 ต.ค. 64 บริษัท ดีทูยูสยาม จำกัด	28,890.00	28,890.00	-	100.00	
60	2564	กนท.	งบรายจ่ายอื่น	- การประเมินผลการดำเนินงานของโครงการศูนย์เครือข่ายปราชญ์ ปีงบประมาณ พ.ศ. 2564 (เงินกันปี 2564 เลขที่เอกสารเงินกัน 7016731903)	52/2564 ครบกำหนด 6 เม.ย. 65 มหาวิทยาลัยเกษตรศาสตร์	800,000.00	240,000.00	560,000.00	30.00	เบิกจ่ายตามงวดงาน
61	2564	กกจ.	งบดำเนินงาน	- ชุดตรวจโควิด-19 (Covid-19 Antigen Rapid Test Kit) ชุดตรวจหาเชื้อจากการ Swab จมูก แบบ ก้านสั้น (เงินกันปี 2564 เลขที่เอกสารเงินกัน 7016739386)	20/2564 ครบกำหนด 15 พ.ย 64 บริษัท เอแพค แอสซิสแทนซ์ จำกัด	496,480.00	496,480.00	-	100.00	
62	2564	กก.	งบดำเนินงาน	- ค่าวัสดุ (เงินกันปี 2564 เลขที่เอกสารเงินกัน 7016739778)	ซ. 44/2564 ครบกำหนด 13 ต.ค. 64 อาหารพาณิชย์ โดย นายอาหาร อุ่นศิริยศ	20,886.40	20,886.40	-	100.00	
63	2564	กก.	งบลงทุน	- เครื่องสแกนเนอร์สำหรับงานเก็บเอกสารสี ขนาด A ๔ (เงินกันปี 2564 เลขที่เอกสารเงินกัน 7016742234)	ซ.34/2564 ครบกำหนด 29 ก.ย. 64 บริษัท เวิร์ส โซลูชั่น	43,763.00	43,763.00	-	100.00	
64	2564	กก.	งบดำเนินงาน	- จ้างซ่อมแซมห้องประชุม ๑๑๕ กระทรวงเกษตรและสหกรณ์ (เงินกันปี 2564 เลขที่เอกสารเงินกัน 7016747148)	จ. 26/2564 ครบกำหนด 29 ก.ย. 64 บริษัท แกรนด์มาสเตอร์ จำกัด	306,180.50	306,180.50	-	100.00	

ลำดับที่	ปีงบประมาณ	หน่วยงาน	งบรายจ่าย	รายการ	สัญญาเลขที่/ วันครบกำหนด/ คู่สัญญา	จำนวนเงินกัน	เบิกจ่าย	คงเหลือ	% เบิก	ค่าชี้แจงของหน่วยงาน ณ 30 พฤศจิกายน 2564
65	2564	กค.	งบดำเนินงาน	- จ้างเหมาซ่อมแซมหลังคาทางเข้าอาคาร ๕ และห้องพนักงานขับรถยนต์ (เงินกันปี 2564 เลขที่เอกสารเงินกัน 7016766087)	112/2564 ครบกำหนด 10 ต.ค. 64 บริษัท ดับเบิล บี คอสเทค จำกัด	98,226.00	98,226.00	-	100.00	
66	2564	กค.	งบดำเนินงาน	- จ้างซ่อมแซมจุดน้ำฝนรั่วซึม บริเวณอาคาร 5 ชั้น 4 (जूด้านข้างอาคารทั้ง 2 ฝั่ง) (เงินกันปี 2564 เลขที่เอกสารเงินกัน 7016768139)	125/2564 ครบกำหนด 10 ต.ค. 64 บริษัท ดับเบิล บี คอสเทค จำกัด	86,284.80	86,284.80	-	100.00	
67	2564	ศทส.	งบลงทุน	- กล้อง VDO และขาตั้งกล้อง,ชุดไมโครโฟน พร้อมระบบตัดเสียงก้อง,กล้อง Webcam Full HD ,ลำโพงพร้อมไมโครโฟนแบบ Bluetooth (เงินกันปี 2564 เลขที่เอกสารเงินกัน 7016777414)	24/2564 ครบกำหนด 7 ต.ค. 64 บริษัท พี แอนด์ พี โปรดักส์ ลีดเดอร์	260,742.95	260,742.95	-	100.00	
68	2564	กนท.	งบรายจ่ายอื่น	- ค่าวัสดุ (เงินกันปี 2564 เลขที่เอกสารเงินกัน 7016780194)	53/2564 ครบกำหนด 24 ก.ย. 64 เอนกสเตชัน เนอริ	29,146.80	29,146.80	-	100.00	
69	2564	กนท.	งบดำเนินงาน	- ค่าซ่อมบำรุงรถยนต์ราชการ ทะเบียน ฮต 2583 (เงินกันปี 2564 เลขที่เอกสารเงินกัน 7016781193)	53/2564 ครบกำหนด 20 ก.ย. 64 บริษัท วรจักรยนต์ จำกัด	19,067.40	19,067.40	-	100.00	
70	2564	กกส.	งบดำเนินงาน	- จ้างผลิตและเผยแพร่ประชาสัมพันธ์ ผลการดำเนินงานในรอบ ๑ ปี ปีงบประมาณ พ.ศ. ๒๕๖๔ ของกระทรวงเกษตรและสหกรณ์ ผ่านสื่อโทรทัศน์และสื่อออนไลน์ (เงินกันปี 2564 เลขที่เอกสารเงินกัน 7016785575)	บสจ.14/2564 ครบกำหนด 9 พ.ย. 64 บจก ไทย นิวส์ เน็ตเวิร์ค ที เอ็นเอ็น	300,000.00	-	300,000.00	-	อยู่ระหว่างตรวจเอกสารเบิกจ่าย

ลำดับที่	ปีงบประมาณ	หน่วยงาน	งบรายจ่าย	รายการ	สัญญาเลขที่/ วันครบกำหนด/ คู่สัญญา	จำนวนเงินกัน	เบิกจ่าย	คงเหลือ	% เบิก	ค่าชี้แจงของหน่วยงาน ณ 30 พฤศจิกายน 2564
71	2564	สร.	งบดำเนินงาน	- ค่าจัดซื้อหนังสือพิมพ์ประจำเดือนกันยายน 2564 (เงินกันปี 2564 เลขที่เอกสารเงินกัน 7016790428)	028/2564 ครบกำหนด 30 ก.ย. 64 บริษัท รุ่งโรจน์บริการ (2525) จำกัด	8,710.00	8,710.00	-	100.00	
72	2564	กนท.	งบดำเนินงาน	- ซ่อมแซมภายใน กนท. (เงินกันปี 2564 เลขที่เอกสารเงินกัน 7016792259)	55/2564 ครบกำหนด 14 ต.ค. 64 บริษัท พี เค ดีไซน์ 1972 จำกัด	309,230.00	309,230.00	-	100.00	
73	2564	กนท.	งบดำเนินงาน	- จ้างซ่อมแซมบอร์ดประชาสัมพันธ์ของ กนท. (เงินกันปี 2564 เลขที่เอกสารเงินกัน 7016805400)	54/2564 ครบกำหนด 15 ต.ค. 64 นายสุเมธ เกิดไพโรจน์	13,680.00	13,680.00	-	100.00	
74	2564	กก.	งบดำเนินงาน	- จ้างบำรุงรักษาระบบสารบรรณอิเล็กทรอนิกส์ สป.กษ. (เงินกันปี 2564 เลขที่เอกสารเงินกัน 7016816461)	จ. 8/2564 ครบกำหนด 30 ก.ย. 64 บริษัท ซีดีจี ซิสเต็มส์ จำกัด	120,600.00	120,600.00	-	100.00	
75	2564	กก.	งบดำเนินงาน	- เช่าโทรศัพท์เคลื่อนที่แบบมือถือ (เงินกันปี 2564 เลขที่เอกสารเงินกัน 7016818043)	ช. 3/2564 ครบกำหนด 30 ก.ย. 64 บริษัท ดีทูยู สยาม จำกัด	5,253.70	5,253.70	-	100.00	
76	2564	กก.	งบดำเนินงาน	- เช่าโทรศัพท์เคลื่อนที่แบบมือถือ (เงินกันปี 2564 เลขที่เอกสารเงินกัน 7016818046)	ช. 2/2564 ครบกำหนด 30 ก.ย. 64 บริษัท ดีทูยู สยาม จำกัด	24,622.18	24,622.18	-	100.00	
77	2564	กก.	งบดำเนินงาน	- ค่าหมึกพิมพ์ (เงินกันปี 2564 เลขที่เอกสารเงินกัน 7016818796)	ช. 42/2564 ครบกำหนด 22 ก.ย. 64 ห้างหุ้นส่วนจำกัด	177,031.50	-	177,031.50	-	อยู่ระหว่างแก้ไขเอกสารตรวจรับงาน

ลำดับที่	ปีงบประมาณ	หน่วยงาน	งบรายจ่าย	รายการ	สัญญาเลขที่/ วันครบกำหนด/ คู่สัญญา	จำนวนเงินกัน	เบิกจ่าย	คงเหลือ	% เบิก	ค่าชี้แจงของหน่วยงาน ณ 30 พฤศจิกายน 2564
78	2564	กก.	งบดำเนินงาน	- แบตเตอรี่สำหรับไมค์ประชุมไร้สาย ยี่ห้อ TOA รุ่น BP-๙๐๐A (เงินกันปี 2564 เลขที่เอกสารเงินกัน 7016819303)	ช. 39/2564 ครบกำหนด 9 ต.ค. 64 บริษัท อินเตอร์เซอร์วิส แอนด์	256,800.00	-	256,800.00	-	อยู่ระหว่างตรวจเอกสารเบิกจ่าย
79	2564	สกต.	งบดำเนินงาน	- การจัดกิจกรรมประชาสัมพันธ์ดำเนินงานการบูรณาการขับเคลื่อน ๕ อิม... และดี พลิกโฉมระบบอาหารประเทศไทยให้ยั่งยืนและเป็นธรรม (เงินกันปี 2564 เลขที่เอกสารเงินกัน 7016820902)	19/2564 ครบกำหนด 4 พ.ย. 64 บริษัท 2 ทะเล้น จำกัด	256,900.00	-	256,900.00	-	อยู่ระหว่างตรวจเอกสารเบิกจ่าย
80	2564	กกส.	งบดำเนินงาน	- ซื้อวัสดุสำนักงาน จำนวน 19 รายการ (เงินกันปี 2564 เลขที่เอกสารเงินกัน 7016844081)	บสช.14/2564 ครบกำหนด 5 ต.ค. 64 บริษัท บุญยวรรณ จำกัด	29,609.04	29,609.04	-	100.00	
81	2564	กกส.	งบดำเนินงาน	- ซื้อยางรถยนต์ (เงินกันปี 2564 เลขที่เอกสารเงินกัน 7016845333)	บสช.13/2564 ครบกำหนด 5 ต.ค. 64 ห้างหุ้นส่วนจำกัด หุ่นกี เฮงเฮง	29,400.00	29,400.00	-	100.00	
82	2564	กก.	งบดำเนินงาน	- จ้างซ่อมแซมห้องทำงานปลัดกระทรวงเกษตรและสหกรณ์ (เงินกันปี 2564 เลขที่เอกสารเงินกัน 7016846928)	จ. 32/2564 ครบกำหนด 17 ต.ค. 64 บริษัท พี เค ดีไซน์ 1972 จำกัด	42,800.00	42,800.00	-	100.00	
83	2564	กก.	งบดำเนินงาน	- ซื้อหมึกพิมพ์ (เงินกันปี 2564 เลขที่เอกสารเงินกัน 7016849282)	ช. 41/2564 ครบกำหนด 27 ก.ย. 64 บริษัท ริโก้ ประเทศไทย จำกัด	64,842.00	64,842.00	-	100.00	

ลำดับที่	ปีงบประมาณ	หน่วยงาน	งบรายจ่าย	รายการ	สัญญาเลขที่/ วันครบกำหนด/ คู่สัญญา	จำนวนเงินกัน	เบิกจ่าย	คงเหลือ	% เบิก	ค่าชี้แจงของหน่วยงาน ณ 30 พฤศจิกายน 2564
84	2564	กก.	งบดำเนินงาน	- จ้างซ่อมแซมห้องทำงานรองปลัดกระทรวง เกษตรและสหกรณ์ (นายสำราญ สาราบรรณ์) (เงินกันปี 2564 เลขที่เอกสารเงินกัน 7016849802)	จ. 33/2564 ครบ กำหนด 17 ต.ค. 64 บริษัท พี เค ดีไซน์ 1972 จำกัด	37,450.00	37,450.00	-	100.00	
85	2564	กกส.	งบดำเนินงาน	- ซื้อมอเตอร์คอมพิวเตอร์ จำนวน ๑๕ รายการ (เงินกันปี 2564 เลขที่เอกสารเงินกัน 7016852001)	บสข.15/2564 ครบ กำหนด 5 ต.ค. 64 ห้าง หุ้นส่วนจำกัด กรุงเทพ อุปกรณ์	55,965.00	55,965.00	-	100.00	
86	2564	กก.	งบลงทุน	- ซื้อมอเตอร์คอมพิวเตอร์ 4 รายการ (เงิน กันปี 2564 เลขที่เอกสารเงินกัน 7016852792)	ช. 43/2564 ครบ กำหนด 20 ต.ค. 64 บริษัท เฟิร์ส โซลูชั่น	496,319.50	-	496,319.50	-	อยู่ระหว่างตรวจเอกสารเบิกจ่าย
87	2564	กนท.	งบรายจ่ายอื่น	- ซื้อมีทิงพิมพ์ (เงินกันปี 2564 เลขที่ เอกสารเงินกัน 7016853514)	56/2564 ครบกำหนด 2 ต.ค. 64 เอนกสเตชั่น เนอจี	486,967.70	-	486,967.70	-	อยู่ระหว่างตรวจเอกสารเบิกจ่าย
88	2564	กก.	งบดำเนินงาน	- จ้างซ่อมเปลี่ยนอะไหล่เครื่องปรับอากาศ ห้องรองปลัดกระทรวงเกษตรและสหกรณ์ (นายสำราญ สาราบรรณ์) (เงินกันปี 2564 เลขที่เอกสารเงินกัน 7016858216)	จ. 31/2564 ครบ กำหนด 17 ต.ค. 64 บริษัท ซุปเปอร์ เพาเวอร์คูล จำกัด	26,536.00	26,536.00	-	100.00	
89	2564	กค.	งบดำเนินงาน	- จ้างซ่อมเปลี่ยนอุปกรณ์ประกอบ เครื่องปรับอากาศ (เงินกันปี 2564 เลขที่ เอกสารเงินกัน 7016869045)	129/2564 ครบกำหนด 17 ต.ค. 64 บริษัท ซุป เปอร์เพาเวอร์คูล จำกัด	5,475.02	5,475.02	-	100.00	
90	2564	สกม.	งบลงทุน	- แก้อั้วผู้บริหาร,โต๊ะทำงานเจ้าหน้าที่,แก้อั้ว ทำงานเจ้าหน้าที่,โทรศัพท์ไร้สายแบบแม่ลูก (เงินกันปี 2564 เลขที่เอกสารเงินกัน 7016871967)	242644 ครบกำหนด 14 ต.ค. 64 หจก วิชา วรรณ อินเทอร์เน็ตเนชั่นแนล	46,735.00	46,735.00	-	100.00	

ลำดับที่	ปีงบประมาณ	หน่วยงาน	งบรายจ่าย	รายการ	สัญญาเลขที่/ วันครบกำหนด/ คู่สัญญา	จำนวนเงินกัน	เบิกจ่าย	คงเหลือ	% เบิก	ค่าชี้แจงของหน่วยงาน ณ 30 พฤศจิกายน 2564
91	2564	กค.	งบดำเนินงาน	- จ้างเหมาเอกชนบริการทำความสะอาดอาคารที่ทำการ กษ. (เงินกันปี 2564 เลขที่เอกสารเงินกัน 7016875312)	จ 19/2564 ครบกำหนด 30 ก.ย. 64 บริษัท นัมเบอร์วัน คลีนนิ่ง จำกัด	264,000.00	264,000.00	-	100.00	
92	2564	ศทส.	งบลงทุน	- จอภาพ Interactive Flat Panel ,ชุดขาตั้งสำหรับจอภาพ I,เครื่องคอมพิวเตอร์โน้ตบุ๊ก พร้อมชุดโปรแกรมระบบปฏิบัติการ (เงินกันปี 2564 เลขที่เอกสารเงินกัน 7016902111)	29/2564 ครบกำหนด 22 ธ.ค. 64 บริษัท ดิจิตอล เซนทริค อินเทอร์เน็ต	388,410.00	388,410.00	-	100.00	
93	2564	กค.	งบดำเนินงาน	- ซื่อวัสดุ (เงินกันปี 2564 เลขที่เอกสารเงินกัน 7016960686)	134/2564 ครบกำหนด 28 ต.ค. 64 บริษัท ออลภูเก็ต56 จำกัด	111,754.01	111,754.01	-	100.00	
94	2564	กค.	งบลงทุน	- โทรศัพท์สำนักงานไร้สาย ,เครื่องโทรสาร , เครื่องบวกลเลข (ตีกระดาษ) ,ตู้เหล็กเก็บเอกสาร (เงินกันปี 2564 เลขที่เอกสารเงินกัน 7016962710)	132/2564 ครบกำหนด 20 ต.ค. 64 บริษัท สยามวิริยะกิจ จำกัด	27,080.00	27,080.00	-	100.00	
95	2564	สร.	งบลงทุน	- วิทยุสื่อสาร (เงินกันปี 2564 เลขที่เอกสารเงินกัน 7016973689)	042/2564 ครบกำหนด 28 ต.ค. 64 หจก ศรีพัฒนทรัพย์ เทรดตั้ง	44,000.00	-	44,000.00	-	อยู่ระหว่างตรวจเอกสารเบิกจ่าย
96	2564	สร.	งบลงทุน	- ซื่อครุภัณฑ์สำนักงาน รายการเก้าอี้ผู้บริหารระดับสูง,เก้าอี้ผู้บริหาร,เก้าอี้ทำงานเจ้าหน้าที่ (เงินกันปี 2564 เลขที่เอกสารเงินกัน 7016975057)	044/2564 ครบกำหนด 28 ต.ค. 64 หจก ศรีพัฒนทรัพย์ เทรดตั้ง	168,670.00	-	168,670.00	-	อยู่ระหว่างตรวจเอกสารเบิกจ่าย
97	2564	สร.	งบลงทุน	- เครื่องฆ่าเชื้อโรคในอากาศ ด้วยระบบแสง UVC (เงินกันปี 2564 เลขที่เอกสารเงินกัน 7016975706)	043/2564 ครบกำหนด 28 ต.ค. 64 หจก ศรีพัฒนทรัพย์ เทรดตั้ง	262,640.00	-	262,640.00	-	อยู่ระหว่างตรวจเอกสารเบิกจ่าย

ลำดับที่	ปีงบประมาณ	หน่วยงาน	งบรายจ่าย	รายการ	สัญญาเลขที่/ วันครบกำหนด/ คู่สัญญา	จำนวนเงินกัน	เบิกจ่าย	คงเหลือ	% เบิก	ค่าชี้แจงของหน่วยงาน ณ 30 พฤศจิกายน 2564
98	2564	กค.	งบลงทุน	- เครื่องพิมพ์มัลติฟังก์ชัน ,เครื่องสแกนเนอร์ (เงินกันปี 2564 เลขที่เอกสารเงินกัน 7016977732)	136/2564 ครบกำหนด 20 ต.ค. 64 บริษัท สยามวิริยะกิจ จำกัด	76,800.00	76,800.00	-	100.00	
99	2564	สตร.	งบดำเนินงาน	- งานซ่อมแซมเครื่องปรับอากาศ (เงินกันปี 2564 เลขที่เอกสารเงินกัน 7016983724)	จ.26/2564 ครบกำหนด 14 ต.ค. 64 บริษัท ชูบเปอร์เพาเวอร์คูล จำกัด	24,449.50	24,449.50	-	100.00	
100	2564	กค.	งบดำเนินงาน	- ซ้อมหมึกพิมพ์ (เงินกันปี 2564 เลขที่เอกสารเงินกัน 7017000795)	133/2564 ครบกำหนด 20 ต.ค. 64 บริษัท ออลกูด56 จำกัด	149,500.40	149,500.40	-	100.00	
101	2564	สตร.	งบดำเนินงาน	- งานจ้างเหมาดำเนินงานออกแบบและผลิต วิดีทัศน์ผลการดำเนินงานและผลสำเร็จใน การขับเคลื่อนงานของผู้ตรวจราชการ กษ. ตามนโยบายสำคัญ ประจำปีงบประมาณ พ.ศ. 2564 (เงินกันปี 2564 เลขที่เอกสารเงินกัน 7017001004)	สตร.11/2564 ครบกำหนด 28 ธ.ค. 64 บริษัท ประุง จำกัด	470,000.00	-	470,000.00	-	เบิกจ่ายตามงวดงาน
102	2564	กษ.จ. บุรีรัมย์	งบดำเนินงาน	- ค่าถ่ายเอกสาร (เงินกันปี 2564 เลขที่เอกสารเงินกัน 7016913387)	88/2564 ครบกำหนด 16 ก.ย. 64 บริษัท โอเอ ประเทศไทย จำกัด	13,000.00	-	13,000.00	-	-
103	2564	กษ.จ. บุรีรัมย์	งบดำเนินงาน	- อะคริลิกเรซิน (เงินกันปี 2564 เลขที่เอกสารเงินกัน 7016913394)	103/2564 ครบกำหนด 29 ก.ย. 64 ยี่มดีไซน์ โดย นายพรสวรรค์ เกษรบัว	16,400.00	-	16,400.00	-	-
104	2564	กษ.จ.ชัยภูมิ	งบดำเนินงาน	- บริการรถโดยสารแบบเช่าเหมา (เงินกันปี 2564 เลขที่เอกสารเงินกัน 7016908110)	กษ 0118/2564 ครบกำหนด 22 ก.ย. 64 นายสุจิน กำลังเดช	22,900.00	22,900.00	-	100.00	-

ลำดับที่	ปีงบประมาณ	หน่วยงาน	งบรายจ่าย	รายการ	สัญญาเลขที่/ วันครบกำหนด/ คู่สัญญา	จำนวนเงินกัน	เบิกจ่าย	คงเหลือ	% เบิก	ค่าจ้างของหน่วยงาน ณ 30 พฤศจิกายน 2564
105	2564	กษ.จ.ตรัง	งบดำเนินงาน	- ค่าจ้างเหมา (เงินกันปี 2564 เลขที่เอกสารเงินกัน 7015465871)	53/2564 ครบกำหนด 23 ธ.ค. 64 บริษัท ชาญศิริ ออโต้เซลส์ จำกัด	12,384.18	-	12,384.18	-	-
106	2564	กษ.จ.ตรัง	งบลงทุน	- สแกนเนอร์ สำหรับงานเก็บเอกสารระดับศูนย์บริการ แบบที่ 2 (เงินกันปี 2564 เลขที่เอกสารเงินกัน 7016793450)	132/2564 ครบกำหนด 22 ก.ย. 64 ร้านเลิศชัย ออโตเมชั่น	29,000.00	29,000.00	-	100.00	-
107	2564	กษ.จ.บึงกาฬ	งบดำเนินงาน	- ค่าถ่ายเอกสาร (เงินกันปี 2564 เลขที่เอกสารเงินกัน 7016984910)	002/2564 ครบกำหนด 30 ก.ย. 64 บริษัท ก๊อปปีไคโนไอเอ แอนด์ ซัพพลาย	3,500.00	3,500.00	-	100.00	-
108	2564	กษ.จ.บึงกาฬ	งบดำเนินงาน	- ค่าเช่า (เงินกันปี 2564 เลขที่เอกสารเงินกัน 7016984915)	001/2564 ครบกำหนด 30 ก.ย. 64 นายบุษบา วงศ์ใหญ่	3,000.00	3,000.00	-	100.00	-
109	2564	กษ.จ.พระนครศรีอยุธยา	งบกลาง	- ค่าตอบแทนพนักงานราชการ /อยุธยา (เงินกันปี 2564 เลขที่เอกสารเงินกัน 30162852)	ครบกำหนด 30/9/1965	1,080,000.00	180,000.00	900,000.00	16.67	-
110	2564	กษ.จ.ระยอง	งบกลาง	- ค่าตอบแทนพนักงานราชการ /ระยอง (เงินกันปี 2564 เลขที่เอกสารเงินกัน 30162904)	30-ก.ย.-65	864,000.00	144,000.00	720,000.00	16.67	-
111	2564	กษ.จ.ตราด	งบกลาง	- ค่าตอบแทนพนักงานราชการ /ตราด (เงินกันปี 2564 เลขที่เอกสารเงินกัน 30162922)	30-ก.ย.-65	648,000.00	108,000.00	540,000.00	16.67	-
112	2564	กษ.จ.นครนายก	งบกลาง	- ค่าตอบแทนพนักงานราชการ /นครนายก (เงินกันปี 2564 เลขที่เอกสารเงินกัน 30162968)	31-ส.ค.-65	432,000.00	108,000.00	324,000.00	25.00	-

ลำดับที่	ปีงบประมาณ	หน่วยงาน	งบรายจ่าย	รายการ	สัญญาเลขที่/ วันครบกำหนด/ คู่สัญญา	จำนวนเงินกัน	เบิกจ่าย	คงเหลือ	% เบิก	ค่าจ้างของหน่วยงาน ณ 30 พฤศจิกายน 2564
113	2564	กษ.จ. นครราชสีมา	งบกลาง	- ค่าตอบแทนพนักงานราชการ / นครราชสีมา (เงินกันปี 2564 เลขที่เอกสาร เงินกัน 30163001)	30-ก.ย.-65	2,592,000.00	432,000.00	2,160,000.00	16.67	-
114	2564	กษ.จ. อำนาจเจริญ	งบกลาง	- ค่าตอบแทนพนักงานราชการ / อำนาจเจริญ (เงินกันปี 2564 เลขที่เอกสาร เงินกัน 30163063)	31-ส.ค.-65	796,800.00	144,000.00	652,800.00	18.07	-
115	2564	กษ.จ. หนองบัวลำ ภู	งบกลาง	- ค่าตอบแทนพนักงานราชการ / หนองบัวลำภู (เงินกันปี 2564 เลขที่ เอกสารเงินกัน 30163084)	30-ก.ย.-65	1,296,000.00	216,000.00	1,080,000.00	16.67	-
116	2564	กษ.จ. ขอนแก่น	งบกลาง	- ค่าตอบแทนพนักงานราชการ /ขอนแก่น (เงินกันปี 2564 เลขที่เอกสารเงินกัน 30163121)	30-ก.ย.-65	1,728,000.00	288,000.00	1,440,000.00	16.67	-
117	2564	กษ.จ. สกลนคร	งบกลาง	- ค่าตอบแทนพนักงานราชการ /สกลนคร (เงินกันปี 2564 เลขที่เอกสารเงินกัน 30163171)	30-ก.ย.-65	2,160,000.00	360,000.00	1,800,000.00	16.67	-
118	2564	กษ.จ. เชียงใหม่	งบกลาง	- ค่าตอบแทนพนักงานราชการ /เชียงใหม่ (เงินกันปี 2564 เลขที่เอกสารเงินกัน 30163185)	30-ก.ย.-65	1,512,000.00	252,000.00	1,260,000.00	16.67	-
119	2564	กษ.จ. เชียงราย	งบกลาง	- ค่าตอบแทนพนักงานราชการ /เชียงราย (เงินกันปี 2564 เลขที่เอกสารเงินกัน 30163249)	30-ก.ย.-65	1,728,000.00	288,000.00	1,440,000.00	16.67	-
120	2564	กษ.จ.ตาก	งบกลาง	- ค่าตอบแทนพนักงานราชการ /ตาก (เงิน กันปี 2564 เลขที่เอกสารเงินกัน 30163264)	30-ก.ย.-65	1,296,000.00	216,000.00	1,080,000.00	16.67	-
121	2564	กษ.จ.สุโขทัย	งบกลาง	- ค่าตอบแทนพนักงานราชการ /สุโขทัย (เงินกันปี 2564 เลขที่เอกสารเงินกัน 30163277)	31-ส.ค.-65	792,000.00	144,000.00	648,000.00	18.18	-

ลำดับที่	ปีงบประมาณ	หน่วยงาน	งบรายจ่าย	รายการ	สัญญาเลขที่/ วันครบกำหนด/ คู่สัญญา	จำนวนเงินกัน	เบิกจ่าย	คงเหลือ	% เบิก	ค่าจ้างของหน่วยงาน ณ 30 พฤศจิกายน 2564
122	2564	กษ.จ. พิษณุโลก	งบกลาง	- ค่าตอบแทนพนักงานราชการ /พิษณุโลก (เงินกันปี 2564 เลขที่เอกสารเงินกัน 30163294)	31-ส.ค.-65	1,584,000.00	288,000.00	1,296,000.00	18.18	-
123	2564	กษ.จ. เพชรบูรณ์	งบกลาง	- ค่าตอบแทนพนักงานราชการ /เพชรบูรณ์ (เงินกันปี 2564 เลขที่เอกสารเงินกัน 30163325)	31-ส.ค.-65	990,000.00	180,000.00	810,000.00	18.18	-
124	2564	กษ.จ.ราชบุรี	งบกลาง	- ค่าตอบแทนพนักงานราชการ /ราชบุรี (เงินกันปี 2564 เลขที่เอกสารเงินกัน 30163350)	31-ส.ค.-65	1,202,400.00	216,000.00	986,400.00	17.96	-
125	2564	กษ.จ. นครปฐม	งบกลาง	- ค่าตอบแทนพนักงานราชการ /นครปฐม (เงินกันปี 2564 เลขที่เอกสารเงินกัน 30163372)	30-ก.ย.-65	864,000.00	144,000.00	720,000.00	16.67	-
126	2564	กษ.จ. ประจวบคีรีขันธ์	งบกลาง	- ค่าตอบแทนพนักงานราชการ / ประจวบคีรีขันธ์ (เงินกันปี 2564 เลขที่ เอกสารเงินกัน 30163407)	31-ส.ค.-65	990,000.00	180,000.00	810,000.00	18.18	-
127	2564	กษ.จ. นครศรีธรรม ราช	งบกลาง	- ค่าตอบแทนพนักงานราชการ / นครศรีธรรมราช (เงินกันปี 2564 เลขที่ เอกสารเงินกัน 30163435)	31-ส.ค.-65	1,584,000.00	270,000.00	1,314,000.00	17.05	-
128	2564	กษ.จ.กระบี่	งบกลาง	- ค่าตอบแทนพนักงานราชการ /กระบี่ (เงิน กันปี 2564 เลขที่เอกสารเงินกัน 30163451)	30-ก.ย.-65	1,278,000.00	216,000.00	1,062,000.00	16.90	-
129	2564	กษ.จ.สุ ราษฎร์ธานี	งบกลาง	- ค่าตอบแทนพนักงานราชการ /สุราษฎร์ ธานี (เงินกันปี 2564 เลขที่เอกสารเงินกัน 30163480)	31-ส.ค.-65	1,386,000.00	252,000.00	1,134,000.00	18.18	-
130	2564	กษ.จ.สงขลา	งบกลาง	- ค่าตอบแทนพนักงานราชการ /สงขลา (เงินกันปี 2564 เลขที่เอกสารเงินกัน 30163518)	15-ก.ย.-65	1,449,000.00	252,000.00	1,197,000.00	17.39	-

ลำดับที่	ปีงบประมาณ	หน่วยงาน	งบรายจ่าย	รายการ	สัญญาเลขที่/ วันครบกำหนด/ คู่สัญญา	จำนวนเงินกัน	เบิกจ่าย	คงเหลือ	% เบิก	ค่าจ้างของหน่วยงาน ณ 30 พฤศจิกายน 2564
131	2564	กษ.จ. ปัตตานี	งบกลาง	- ค่าตอบแทนพนักงานราชการ /ปัตตานี (เงินกันปี 2564 เลขที่เอกสารเงินกัน 30163560)	31-ส.ค.-65	990,000.00	180,000.00	810,000.00	18.18	-
132	2564	กษ.จ.ยะลา	งบกลาง	- ค่าตอบแทนพนักงานราชการ /ยะลา (เงิน กันปี 2564 เลขที่เอกสารเงินกัน 30163584)	30-ก.ย.-65	864,000.00	144,000.00	720,000.00	16.67	-
133	2564	กษ.จ.นราธิ วาส	งบกลาง	- ค่าตอบแทนพนักงานราชการ /นราธิวาส (เงินกันปี 2564 เลขที่เอกสารเงินกัน 30163602)	31-ส.ค.-65	990,000.00	180,000.00	810,000.00	18.18	-
134	2564	กษ.จ. สมุทรปราการ	งบกลาง	- ค่าตอบแทนพนักงานราชการ /สมุทร ปราการ (เงินกันปี 2564 เลขที่เอกสารเงิน กัน 30163651)	31-ส.ค.-64	594,000.00	91,470.97	502,529.03	15.40	-
135	2564	กษ.จ. ปทุมธานี	งบกลาง	- ค่าตอบแทนพนักงานราชการ /ปทุมธานี (เงินกันปี 2564 เลขที่เอกสารเงินกัน 30163661)	31-ส.ค.-65	594,000.00	108,000.00	486,000.00	18.18	-
136	2564	กษ.จ. อ่างทอง	งบกลาง	- ค่าตอบแทนพนักงานราชการ /อ่างทอง (เงินกันปี 2564 เลขที่เอกสารเงินกัน 30163677)	31-ส.ค.-65	792,000.00	142,258.00	649,742.00	17.96	-
137	2564	กษ.จ.ลพบุรี	งบกลาง	- ค่าตอบแทนพนักงานราชการ /ลพบุรี (เงินกันปี 2564 เลขที่เอกสารเงินกัน 30163689)	31-ส.ค.-65	990,000.00	180,000.00	810,000.00	18.18	-
138	2564	กษ.จ. ชัยนาท	งบกลาง	- ค่าตอบแทนพนักงานราชการ /ชัยนาท (เงินกันปี 2564 เลขที่เอกสารเงินกัน 30163703)	31-ส.ค.-65	990,000.00	180,000.00	810,000.00	18.18	-
139	2564	กษ.จ.สระบุรี	งบกลาง	- ค่าตอบแทนพนักงานราชการ /สระบุรี (เงินกันปี 2564 เลขที่เอกสารเงินกัน 30163706)	31-ส.ค.-65	990,000.00	180,000.00	810,000.00	18.18	-

ลำดับที่	ปีงบประมาณ	หน่วยงาน	งบรายจ่าย	รายการ	สัญญาเลขที่/ วันครบกำหนด/ คู่สัญญา	จำนวนเงินกัน	เบิกจ่าย	คงเหลือ	% เบิก	ค่าจ้างของหน่วยงาน ณ 30 พฤศจิกายน 2564
140	2564	กษ.จ.ชลบุรี	งบกลาง	- ค่าตอบแทนพนักงานราชการ /ชลบุรี (เงิน กันปี 2564 เลขที่เอกสารเงินกัน 30163718)	31-ส.ค.-65	792,000.00	144,000.00	648,000.00	18.18	-
141	2564	กษ.จ. จันทบุรี	งบกลาง	- ค่าตอบแทนพนักงานราชการ /จันทบุรี (เงินกันปี 2564 เลขที่เอกสารเงินกัน 30163756)	31-ส.ค.-65	990,000.00	180,000.00	810,000.00	18.18	-
142	2564	กษ.จ. ปราจีนบุรี	งบกลาง	- ค่าตอบแทนพนักงานราชการ /ปราจีนบุรี (เงินกันปี 2564 เลขที่เอกสารเงินกัน 30163773)	31-ส.ค.-65	1,188,000.00	216,000.00	972,000.00	18.18	-
143	2564	กษ.จ. สระแก้ว	งบกลาง	- ค่าตอบแทนพนักงานราชการ /สระแก้ว (เงินกันปี 2564 เลขที่เอกสารเงินกัน 30163784)	31-ส.ค.-65	990,000.00	180,000.00	810,000.00	18.18	-
144	2564	กษ.จ. บุรีรัมย์	งบกลาง	- ค่าตอบแทนพนักงานราชการ /บุรีรัมย์ (เงินกันปี 2564 เลขที่เอกสารเงินกัน 30163788)	31-ส.ค.-65	1,782,000.00	324,000.00	1,458,000.00	18.18	-
145	2564	กษ.จ. สุรินทร์	งบกลาง	- ค่าตอบแทนพนักงานราชการ /สุรินทร์ (เงินกันปี 2564 เลขที่เอกสารเงินกัน 30163792)	30-ก.ย.-65	990,000.00	180,000.00	810,000.00	18.18	-
146	2564	กษ.จ.ศรีสะเกษ	งบกลาง	- ค่าตอบแทนพนักงานราชการ /ศรีสะเกษ (เงินกันปี 2564 เลขที่เอกสารเงินกัน 30163795)	31-ส.ค.-65	1,386,000.00	252,000.00	1,134,000.00	18.18	-
147	2564	กษ.จ. อุบลราชธานี	งบกลาง	- ค่าตอบแทนพนักงานราชการ / อุบลราชธานี (เงินกันปี 2564 เลขที่เอกสาร เงินกัน 30163803)	31-ส.ค.-65	1,782,000.00	324,000.00	1,458,000.00	18.18	-
148	2564	กษ.จ.ยโสธร	งบกลาง	- ค่าตอบแทนพนักงานราชการ /ยโสธร (เงินกันปี 2564 เลขที่เอกสารเงินกัน 30163807)	31-ส.ค.-65	990,000.00	180,000.00	810,000.00	18.18	-

ลำดับที่	ปีงบประมาณ	หน่วยงาน	งบรายจ่าย	รายการ	สัญญาเลขที่/ วันครบกำหนด/ คู่สัญญา	จำนวนเงินกัน	เบิกจ่าย	คงเหลือ	% เบิก	ค่าจ้างของหน่วยงาน ณ 30 พฤศจิกายน 2564
149	2564	กษ.จ.ชัยภูมิ	งบกลาง	- ค่าตอบแทนพนักงานราชการ /ชัยภูมิ (เงินกันปี 2564 เลขที่เอกสารเงินกัน 30163814)	31-ส.ค.-65	1,584,000.00	288,000.00	1,296,000.00	18.18	-
150	2564	กษ.จ.บึง กาฬ	งบกลาง	- ค่าตอบแทนพนักงานราชการ /บึงกาฬ (เงินกันปี 2564 เลขที่เอกสารเงินกัน 30163857)	31-ส.ค.-65	792,000.00	144,000.00	648,000.00	18.18	-
151	2564	กษ.จ.นนท บุรี	งบกลาง	- ค่าตอบแทนพนักงานราชการ /นนทบุรี (เงินกันปี 2564 เลขที่เอกสารเงินกัน 30165014)	30-ก.ย.-65	648,000.00	108,000.00	540,000.00	16.67	-
152	2564	กษ.จ. สิงห์บุรี	งบกลาง	- ค่าตอบแทนพนักงานราชการ /สิงห์บุรี (เงินกันปี 2564 เลขที่เอกสารเงินกัน 30165027)	31-ส.ค.-65	648,000.00	162,000.00	486,000.00	25.00	-
153	2564	กษ.จ. ฉะเชิงเทรา	งบกลาง	- ค่าตอบแทนพนักงานราชการ /ฉะเชิงเทรา (เงินกันปี 2564 เลขที่เอกสารเงินกัน 30165034)	31-ส.ค.-65	792,000.00	144,000.00	648,000.00	18.18	-
154	2564	กษ.จ. อุดรธานี	งบกลาง	- ค่าตอบแทนพนักงานราชการ /อุดรธานี (เงินกันปี 2564 เลขที่เอกสารเงินกัน 30165039)	31-ส.ค.-65	2,376,000.00	432,000.00	1,944,000.00	18.18	-
155	2564	กษ.จ. หนองคาย	งบกลาง	- ค่าตอบแทนพนักงานราชการ /หนองคาย (เงินกันปี 2564 เลขที่เอกสารเงินกัน 30165042)	31-ส.ค.-65	1,188,000.00	216,000.00	972,000.00	18.18	-
156	2564	กษ.จ.มหา สารคาม	งบกลาง	- ค่าตอบแทนพนักงานราชการ / มหาสารคาม (เงินกันปี 2564 เลขที่เอกสาร เงินกัน 30165046)	31-ส.ค.-65	1,386,000.00	252,000.00	1,134,000.00	18.18	-
157	2564	กษ.จ. ร้อยเอ็ด	งบกลาง	- ค่าตอบแทนพนักงานราชการ /ร้อยเอ็ด (เงินกันปี 2564 เลขที่เอกสารเงินกัน 30165048)	31-ส.ค.-65	1,386,000.00	252,000.00	1,134,000.00	18.18	-

ลำดับที่	ปีงบประมาณ	หน่วยงาน	งบรายจ่าย	รายการ	สัญญาเลขที่/ วันครบกำหนด/ คู่สัญญา	จำนวนเงินกัน	เบิกจ่าย	คงเหลือ	% เบิก	ค่าจ้างของหน่วยงาน ณ 30 พฤศจิกายน 2564
158	2564	กษ.จ. ภาพสินธุ์	งบกลาง	- ค่าตอบแทนพนักงานราชการ /ภาพสินธุ์ (เงินกันปี 2564 เลขที่เอกสารเงินกัน 30165053)	31-ส.ค.-65	990,000.00	180,000.00	810,000.00	18.18	-
159	2564	กษ.จ. นครพนม	งบกลาง	- ค่าตอบแทนพนักงานราชการ /นครพนม (เงินกันปี 2564 เลขที่เอกสารเงินกัน 30165057)	31-ส.ค.-65	1,188,000.00	216,000.00	972,000.00	18.18	-
160	2564	กษ.จ. มุกดาหาร	งบกลาง	- ค่าตอบแทนพนักงานราชการ /มุกดาหาร (เงินกันปี 2564 เลขที่เอกสารเงินกัน 30165062)	31-ส.ค.-65	990,000.00	180,000.00	810,000.00	18.18	-
161	2564	กษ.จ.ลำพูน	งบกลาง	- ค่าตอบแทนพนักงานราชการ /ลำพูน (เงินกันปี 2564 เลขที่เอกสารเงินกัน 30165068)	31-ส.ค.-65	792,000.00	144,000.00	648,000.00	18.18	-
162	2564	กษ.จ.ลำปาง	งบกลาง	- ค่าตอบแทนพนักงานราชการ /ลำปาง (เงินกันปี 2564 เลขที่เอกสารเงินกัน 30165071)	31-ส.ค.-65	990,000.00	180,000.00	810,000.00	18.18	-
163	2564	กษ.จ. อุดรดิตถ์	งบกลาง	- ค่าตอบแทนพนักงานราชการ /อุดรดิตถ์ (เงินกันปี 2564 เลขที่เอกสารเงินกัน 30165082)	31-ส.ค.-65	990,000.00	175,935.00	814,065.00	17.77	-
164	2564	กษ.จ.แพร่	งบกลาง	- ค่าตอบแทนพนักงานราชการ /แพร่ (เงิน กันปี 2564 เลขที่เอกสารเงินกัน 30165086)	31-ส.ค.-65	990,000.00	180,000.00	810,000.00	18.18	-
165	2564	กษ.จ.พะเยา	งบกลาง	- ค่าตอบแทนพนักงานราชการ /พะเยา (เงินกันปี 2564 เลขที่เอกสารเงินกัน 30165092)	31-ส.ค.-65	990,000.00	180,000.00	810,000.00	18.18	-
166	2564	กษ.จ. แม่ฮ่องสอน	งบกลาง	- ค่าตอบแทนพนักงานราชการ /แม่ฮ่องสอน (เงินกันปี 2564 เลขที่เอกสารเงินกัน 30165097)	31-ส.ค.-65	792,000.00	144,000.00	648,000.00	18.18	-

ลำดับที่	ปีงบประมาณ	หน่วยงาน	งบรายจ่าย	รายการ	สัญญาเลขที่/ วันครบกำหนด/ คู่สัญญา	จำนวนเงินกัน	เบิกจ่าย	คงเหลือ	% เบิก	ค่าจ้างของหน่วยงาน ณ 30 พฤศจิกายน 2564
167	2564	กษ.จ. นครสวรรค์	งบกลาง	- ค่าตอบแทนพนักงานราชการ /นครสวรรค์ (เงินกันปี 2564 เลขที่เอกสารเงินกัน 30165103)	30-ก.ย.-65	1,188,000.00	216,000.00	972,000.00	18.18	-
168	2564	กษ.จ. อุทัยธานี	งบกลาง	- ค่าตอบแทนพนักงานราชการ /อุทัยธานี (เงินกันปี 2564 เลขที่เอกสารเงินกัน 30165144)	31-ส.ค.-65	990,000.00	180,000.00	810,000.00	18.18	-
169	2564	กษ.จ. กำแพงเพชร	งบกลาง	- ค่าตอบแทนพนักงานราชการ / กำแพงเพชร (เงินกันปี 2564 เลขที่เอกสาร เงินกัน 30165147)	31-ส.ค.-65	990,000.00	180,000.00	810,000.00	18.18	-
170	2564	กษ.จ.พิจิตร	งบกลาง	- ค่าตอบแทนพนักงานราชการ /พิจิตร (เงินกันปี 2564 เลขที่เอกสารเงินกัน 30165154)	31-ส.ค.-65	990,000.00	180,000.00	810,000.00	18.18	-
171	2564	กษ.จ. กาญจนบุรี	งบกลาง	- ค่าตอบแทนพนักงานราชการ /กาญจนบุรี (เงินกันปี 2564 เลขที่เอกสารเงินกัน 30165158)	31-ส.ค.-65	1,386,000.00	252,000.00	1,134,000.00	18.18	-
172	2564	กษ.จ. สุพรรณบุรี	งบกลาง	- ค่าตอบแทนพนักงานราชการ /สุพรรณบุรี (เงินกันปี 2564 เลขที่เอกสารเงินกัน 30165163)	31-ส.ค.-65	990,000.00	180,000.00	810,000.00	18.18	-
173	2564	กษ.จ. สมุทรสาคร	งบกลาง	- ค่าตอบแทนพนักงานราชการ /สมุทรสาคร (เงินกันปี 2564 เลขที่เอกสารเงินกัน 30165214)	31-ส.ค.-65	396,000.00	72,000.00	324,000.00	18.18	-
174	2564	กษ.จ. สมุทรสงคราม	งบกลาง	- ค่าตอบแทนพนักงานราชการ / สมุทรสงคราม (เงินกันปี 2564 เลขที่ เอกสารเงินกัน 30165225)	31-ส.ค.-65	594,000.00	104,516.13	489,483.87	17.60	-
175	2564	กษ.จ. เพชรบุรี	งบกลาง	- ค่าตอบแทนพนักงานราชการ /เพชรบุรี (เงินกันปี 2564 เลขที่เอกสารเงินกัน 30165230)	31-ส.ค.-65	990,000.00	180,000.00	810,000.00	18.18	-

ลำดับที่	ปีงบประมาณ	หน่วยงาน	งบรายจ่าย	รายการ	สัญญาเลขที่/ วันครบกำหนด/ คู่สัญญา	จำนวนเงินกัน	เบิกจ่าย	คงเหลือ	% เบิก	ค่าชี้แจงของหน่วยงาน ณ 30 พฤศจิกายน 2564
176	2564	กษ.จ.พังงา	งบกลาง	- ค่าตอบแทนพนักงานราชการ /พังงา (เงิน กันปี 2564 เลขที่เอกสารเงินกัน 30165237)	31-ส.ค.-65	594,000.00	108,000.00	486,000.00	18.18	-
177	2564	กษ.จ.ภูเก็ต	งบกลาง	- ค่าตอบแทนพนักงานราชการ /ภูเก็ต (เงิน กันปี 2564 เลขที่เอกสารเงินกัน 30165240)	31-ส.ค.-65	396,000.00	72,000.00	324,000.00	18.18	-
178	2564	กษ.จ.ระนอง	งบกลาง	- ค่าตอบแทนพนักงานราชการ /ระนอง (เงินกันปี 2564 เลขที่เอกสารเงินกัน 30165244)	30-ก.ย.-65	594,000.00	108,000.00	486,000.00	18.18	-
179	2564	กษ.จ.ชุมพร	งบกลาง	- ค่าตอบแทนพนักงานราชการ /ชุมพร (เงินกันปี 2564 เลขที่เอกสารเงินกัน 30165248)	31-ส.ค.-65	990,000.00	180,000.00	810,000.00	18.18	-
180	2564	กษ.จ.สตูล	งบกลาง	- ค่าตอบแทนพนักงานราชการ /สตูล (เงิน กันปี 2564 เลขที่เอกสารเงินกัน 30165254)	31-ส.ค.-65	594,000.00	108,000.00	486,000.00	18.18	-
181	2564	กษ.จ.พัทลุง	งบกลาง	- ค่าตอบแทนพนักงานราชการ /พัทลุง (เงินกันปี 2564 เลขที่เอกสารเงินกัน 30165255)	31-ส.ค.-65	990,000.00	180,000.00	810,000.00	18.18	-
182	2564	กษ.จ.เลย	งบกลาง	- ค่าตอบแทนพนักงานราชการ /เลย (เงิน กันปี 2564 เลขที่เอกสารเงินกัน 30165504)	30-ก.ย.-65	864,000.00	144,000.00	720,000.00	16.67	-
183	2564	กษ.จ.น่าน	งบกลาง	- ค่าตอบแทนพนักงานราชการ/น่าน (เงิน กันปี 2564 เลขที่เอกสารเงินกัน 30168147)	31-ส.ค.-65	1,188,000.00	216,000.00	972,000.00	18.18	-
184	2564	กษ.จ.ตรัง	งบกลาง	- ค่าตอบแทนพนักงานราชการ /ตรัง (เงิน กันปี 2564 เลขที่เอกสารเงินกัน 30173015)	31-ส.ค.-65	990,000.00	180,000.00	810,000.00	18.18	-

ลำดับที่	ปีงบประมาณ	หน่วยงาน	งบรายจ่าย	รายการ	สัญญาเลขที่/ วันครบกำหนด/ คู่สัญญา	จำนวนเงินกัน	เบิกจ่าย	คงเหลือ	% เบิก	ค่าจ้างของหน่วยงาน ณ 30 พฤศจิกายน 2564
185	2564	กษ.จ. พระนครศรีอยุธยา	งบกลาง	- ค่าตอบแทนใช้สอยและวัสดุ/อยุธยา (เงินกันปี 2564 เลขที่เอกสารเงินกัน 30162862)	30-ก.ย.-65	47,160.00	3,750.00	43,410.00	7.95	-
186	2564	กษ.จ.ระยอง	งบกลาง	- ค่าตอบแทนใช้สอยและวัสดุ/ระยอง (เงินกันปี 2564 เลขที่เอกสารเงินกัน 30162913)	30-ก.ย.-65	37,728.00	3,000.00	34,728.00	7.95	-
187	2564	กษ.จ.ตราด	งบกลาง	- ค่าตอบแทนใช้สอยและวัสดุ/ตราด (เงินกันปี 2564 เลขที่เอกสารเงินกัน 30162941)	30-ก.ย.-65	28,296.00	2,250.00	26,046.00	7.95	-
188	2564	กษ.จ. นครราชสีมา	งบกลาง	- ค่าตอบแทนใช้สอยและวัสดุ/นครราชสีมา (เงินกันปี 2564 เลขที่เอกสารเงินกัน 30163010)	30-ก.ย.-65	113,184.00	9,000.00	104,184.00	7.95	-
189	2564	กษ.จ. อำนาจเจริญ	งบกลาง	- ค่าตอบแทนใช้สอยและวัสดุ/อำนาจเจริญ (เงินกันปี 2564 เลขที่เอกสารเงินกัน 30163072)	31-ส.ค.-65	36,228.00	3,000.00	33,228.00	8.28	-
190	2564	กษ.จ. หนองบัวลำภู	งบกลาง	- ค่าตอบแทนใช้สอยและวัสดุ/หนองบัวลำภู (เงินกันปี 2564 เลขที่เอกสารเงินกัน 30163092)	30-ก.ย.-65	56,592.00	4,500.00	52,092.00	7.95	-
191	2564	กษ.จ. ขอนแก่น	งบกลาง	- ค่าตอบแทนใช้สอยและวัสดุ/ขอนแก่น (เงินกันปี 2564 เลขที่เอกสารเงินกัน 30163129)	30-ก.ย.-65	75,456.00	6,000.00	69,456.00	7.95	-
192	2564	กษ.จ. สกลนคร	งบกลาง	- ค่าตอบแทนใช้สอยและวัสดุ/สกลนคร (เงินกันปี 2564 เลขที่เอกสารเงินกัน 30163174)	30-ก.ย.-65	94,320.00	7,500.00	86,820.00	7.95	-
193	2564	กษ.จ. เชียงราย	งบกลาง	- ค่าตอบแทนใช้สอยและวัสดุ/เชียงราย (เงินกันปี 2564 เลขที่เอกสารเงินกัน 30163253)	30-ก.ย.-65	75,456.00	6,000.00	69,456.00	7.95	-

ลำดับที่	ปีงบประมาณ	หน่วยงาน	งบรายจ่าย	รายการ	สัญญาเลขที่/ วันครบกำหนด/ คู่สัญญา	จำนวนเงินกัน	เบิกจ่าย	คงเหลือ	% เบิก	ค่าจ้างของหน่วยงาน ณ 30 พฤศจิกายน 2564
194	2564	กษ.จ.ตาก	งบกลาง	- ค่าตอบแทนใช้สอยและวัสดุ/ตาก (เงินกันปี 2564 เลขที่เอกสารเงินกัน 30163268)	30-ก.ย.-65	56,592.00	4,500.00	52,092.00	7.95	-
195	2564	กษ.จ.สุโขทัย	งบกลาง	- ค่าตอบแทนใช้สอยและวัสดุ/สุโขทัย (เงินกันปี 2564 เลขที่เอกสารเงินกัน 30163285)	31-ส.ค.-65	36,228.00	3,000.00	33,228.00	8.28	-
196	2564	กษ.จ.พิษณุโลก	งบกลาง	- ค่าตอบแทนใช้สอยและวัสดุ/พิษณุโลก (เงินกันปี 2564 เลขที่เอกสารเงินกัน 30163296)	31-ส.ค.-65	72,456.00	6,000.00	66,456.00	8.28	-
197	2564	กษ.จ.เพชรบูรณ์	งบกลาง	- ค่าตอบแทนใช้สอยและวัสดุ/เพชรบูรณ์ (เงินกันปี 2564 เลขที่เอกสารเงินกัน 30163330)	31-ส.ค.-65	45,285.00	3,750.00	41,535.00	8.28	-
198	2564	กษ.จ.ราชบุรี	งบกลาง	- ค่าตอบแทนใช้สอยและวัสดุ/ราชบุรี (เงินกันปี 2564 เลขที่เอกสารเงินกัน 30163356)	31-ส.ค.-65	54,552.00	4,500.00	50,052.00	8.25	-
199	2564	กษ.จ.นครปฐม	งบกลาง	- ค่าตอบแทนใช้สอยและวัสดุ/นครปฐม (เงินกันปี 2564 เลขที่เอกสารเงินกัน 30163385)	30-ก.ย.-65	37,728.00	3,000.00	34,728.00	7.95	-
200	2564	กษ.จ.ประจวบคีรีขันธ์	งบกลาง	- ค่าตอบแทนใช้สอยและวัสดุ/ประจวบคีรีขันธ์ (เงินกันปี 2564 เลขที่เอกสารเงินกัน 30163414)	31-ส.ค.-65	45,285.00	3,750.00	41,535.00	8.28	-
201	2564	กษ.จ.นครศรีธรรมราช	งบกลาง	- ค่าตอบแทนใช้สอยและวัสดุ/นครศรีธรรมราช (เงินกันปี 2564 เลขที่เอกสารเงินกัน 30163438)	31-ส.ค.-65	72,456.00	5,625.00	66,831.00	7.76	-
202	2564	กษ.จ.กระบี่	งบกลาง	- ค่าตอบแทนใช้สอยและวัสดุ/กระบี่ (เงินกันปี 2564 เลขที่เอกสารเงินกัน 30163460)	30-ก.ย.-65	56,217.00	4,500.00	51,717.00	8.00	-

ลำดับที่	ปีงบประมาณ	หน่วยงาน	งบรายจ่าย	รายการ	สัญญาเลขที่/ วันครบกำหนด/ คู่สัญญา	จำนวนเงินกัน	เบิกจ่าย	คงเหลือ	% เบิก	ค่าจ้างของหน่วยงาน ณ 30 พฤศจิกายน 2564
203	2564	กษ.จ.สุ ราษฎร์ธานี	งบกลาง	- ค่าตอบแทนใช้สอยและวัสดุ/สุราษฎร์ธานี (เงินกันปี 2564 เลขที่เอกสารเงินกัน 30163490)	31-ส.ค.-65	63,399.00	5,250.00	58,149.00	8.28	-
204	2564	กษ.จ.สงขลา	งบกลาง	- ค่าตอบแทนใช้สอยและวัสดุ/สงขลา (เงิน กันปี 2564 เลขที่เอกสารเงินกัน 30163523)	15-ก.ย.-65	64,449.00	5,250.00	59,199.00	8.15	-
205	2564	กษ.จ. ปัตตานี	งบกลาง	- ค่าตอบแทนใช้สอยและวัสดุ/ปัตตานี (เงิน กันปี 2564 เลขที่เอกสารเงินกัน 30163569)	31-ส.ค.-65	45,285.00	3,750.00	41,535.00	8.28	-
206	2564	กษ.จ.ยะลา	งบกลาง	- ค่าตอบแทนใช้สอยและวัสดุ/ยะลา (เงิน กันปี 2564 เลขที่เอกสารเงินกัน 30163589)	30-ก.ย.-65	37,728.00	3,000.00	34,728.00	7.95	-
207	2564	กษ.จ.นราธิ วาส	งบกลาง	- ค่าตอบแทนใช้สอยและวัสดุ/นราธิวาส (เงินกันปี 2564 เลขที่เอกสารเงินกัน 30163605)	31-ส.ค.-65	45,285.00	3,750.00	41,535.00	8.28	-
208	2564	กษ.จ.เลย	งบกลาง	- ค่าตอบแทนใช้สอยและวัสดุ /เลย (เงินกัน ปี 2564 เลขที่เอกสารเงินกัน 30165510)	30-ก.ย.-65	37,728.00	3,000.00	34,728.00	7.95	-
209	2564	กษ.จ.นนท บุรี	งบกลาง	- ค่าตอบแทนใช้สอยและวัสดุ /นนทบุรี (เงินกันปี 2564 เลขที่เอกสารเงินกัน 30166059)	30-ก.ย.-65	28,296.00	2,250.00	26,046.00	7.95	-
210	2564	กษ.จ. ปทุมธานี	งบกลาง	- ค่าตอบแทนใช้สอยและวัสดุ /ปทุมธานี (เงินกันปี 2564 เลขที่เอกสารเงินกัน 30166066)	31-ส.ค.-65	27,171.00	2,250.00	24,921.00	8.28	-
211	2564	กษ.จ.ลพบุรี	งบกลาง	- ค่าตอบแทนใช้สอยและวัสดุ /ลพบุรี (เงิน กันปี 2564 เลขที่เอกสารเงินกัน 30166070)	31-ส.ค.-65	45,285.00	3,750.00	41,535.00	8.28	-

ลำดับที่	ปีงบประมาณ	หน่วยงาน	งบรายจ่าย	รายการ	สัญญาเลขที่/ วันครบกำหนด/ คู่สัญญา	จำนวนเงินกัน	เบิกจ่าย	คงเหลือ	% เบิก	ค่าจ้างของหน่วยงาน ณ 30 พฤศจิกายน 2564
212	2564	กษ.จ. สิงห์บุรี	งบกลาง	- ค่าตอบแทนใช้สอยและวัสดุ /สิงห์บุรี (เงิน กันปี 2564 เลขที่เอกสารเงินกัน 30166075)	31-ส.ค.-65	28,296.00	3,375.00	24,921.00	11.93	-
213	2564	กษ.จ.ชลบุรี	งบกลาง	- ค่าตอบแทนใช้สอยและวัสดุ /ชลบุรี (เงิน กันปี 2564 เลขที่เอกสารเงินกัน 30166082)	31-ส.ค.-65	36,228.00	3,000.00	33,228.00	8.28	-
214	2564	กษ.จ. ปราจีนบุรี	งบกลาง	- ค่าตอบแทนใช้สอยและวัสดุ /ปราจีนบุรี (เงินกันปี 2564 เลขที่เอกสารเงินกัน 30166087)	31-ส.ค.-65	54,342.00	4,500.00	49,842.00	8.28	-
215	2564	กษ.จ. นครนายก	งบกลาง	- ค่าตอบแทนใช้สอยและวัสดุ /นครนายก (เงินกันปี 2564 เลขที่เอกสารเงินกัน 30166089)	31-ส.ค.-65	18,864.00	2,250.00	16,614.00	11.93	-
216	2564	กษ.จ. สระแก้ว	งบกลาง	- ค่าตอบแทนใช้สอยและวัสดุ /สระแก้ว (เงินกันปี 2564 เลขที่เอกสารเงินกัน 30166101)	31-ส.ค.-65	45,285.00	3,750.00	41,535.00	8.28	-
217	2564	กษ.จ. บุรีรัมย์	งบกลาง	- ค่าตอบแทนใช้สอยและวัสดุ /บุรีรัมย์ (เงิน กันปี 2564 เลขที่เอกสารเงินกัน 30166104)	31-ส.ค.-65	81,513.00	6,750.00	74,763.00	8.28	-
218	2564	กษ.จ. สุรินทร์	งบกลาง	- ค่าตอบแทนใช้สอยและวัสดุ /สุรินทร์ (เงิน กันปี 2564 เลขที่เอกสารเงินกัน 30166107)	30-ก.ย.-65	45,285.00	3,750.00	41,535.00	8.28	-
219	2564	กษ.จ. อุบลราชธานี	งบกลาง	- ค่าตอบแทนใช้สอยและวัสดุ /อุบลราชธานี (เงินกันปี 2564 เลขที่เอกสารเงินกัน 30166119)	31-ส.ค.-65	81,513.00	6,750.00	74,763.00	8.28	-
220	2564	กษ.จ. อุดรธานี	งบกลาง	- ค่าตอบแทนใช้สอยและวัสดุ /อุดรธานี (เงินกันปี 2564 เลขที่เอกสารเงินกัน 30166127)	31-ส.ค.-65	108,684.00	9,000.00	99,684.00	8.28	-

ลำดับที่	ปีงบประมาณ	หน่วยงาน	งบรายจ่าย	รายการ	สัญญาเลขที่/ วันครบกำหนด/ คู่สัญญา	จำนวนเงินกัน	เบิกจ่าย	คงเหลือ	% เบิก	ค่าจ้างของหน่วยงาน ณ 30 พฤศจิกายน 2564
221	2564	กษ.จ. หนองคาย	งบกลาง	- ค่าตอบแทนใช้สอยและวัสดุ /หนองคาย (เงินกันปี 2564 เลขที่เอกสารเงินกัน 30166136)	31-ส.ค.-65	54,342.00	4,500.00	49,842.00	8.28	-
222	2564	กษ.จ.มหา สารคาม	งบกลาง	- ค่าตอบแทนใช้สอยและวัสดุ /มหาสารคาม (เงินกันปี 2564 เลขที่เอกสารเงินกัน 30166140)	31-ส.ค.-65	63,399.00	5,250.00	58,149.00	8.28	-
223	2564	กษ.จ. ร้อยเอ็ด	งบกลาง	- ค่าตอบแทนใช้สอยและวัสดุ /ร้อยเอ็ด (เงินกันปี 2564 เลขที่เอกสารเงินกัน 30166143)	31-ส.ค.-65	63,399.00	5,250.00	58,149.00	8.28	-
224	2564	กษ.จ. เชียงใหม่	งบกลาง	- ค่าตอบแทนใช้สอยและวัสดุ /เชียงใหม่ (เงินกันปี 2564 เลขที่เอกสารเงินกัน 30166146)	30-ก.ย.-65	66,024.00	5,250.00	60,774.00	7.95	-
225	2564	กษ.จ.ลำพูน	งบกลาง	- ค่าตอบแทนใช้สอยและวัสดุ /ลำพูน (เงิน กันปี 2564 เลขที่เอกสารเงินกัน 30166149)	31-ส.ค.-65	36,228.00	3,000.00	33,228.00	8.28	-
226	2564	กษ.จ.พะเยา	งบกลาง	- ค่าตอบแทนใช้สอยและวัสดุ /พะเยา (เงิน กันปี 2564 เลขที่เอกสารเงินกัน 30166157)	31-ส.ค.-65	45,285.00	3,750.00	41,535.00	8.28	-
227	2564	กษ.จ. แม่ฮ่องสอน	งบกลาง	- ค่าตอบแทนใช้สอยและวัสดุ /แม่ฮ่องสอน (เงินกันปี 2564 เลขที่เอกสารเงินกัน 30166174)	31-ส.ค.-65	36,228.00	3,000.00	33,228.00	8.28	-
228	2564	กษ.จ. นครสวรรค์	งบกลาง	- ค่าตอบแทนใช้สอยและวัสดุ /นครสวรรค์ (เงินกันปี 2564 เลขที่เอกสารเงินกัน 30166180)	30-ก.ย.-65	54,342.00	4,500.00	49,842.00	8.28	-
229	2564	กษ.จ. อุทัยธานี	งบกลาง	- ค่าตอบแทนใช้สอยและวัสดุ /อุทัยธานี (เงินกันปี 2564 เลขที่เอกสารเงินกัน 30166187)	31-ส.ค.-65	45,285.00	3,750.00	41,535.00	8.28	-

ลำดับที่	ปีงบประมาณ	หน่วยงาน	งบรายจ่าย	รายการ	สัญญาเลขที่/ วันครบกำหนด/ คู่สัญญา	จำนวนเงินกัน	เบิกจ่าย	คงเหลือ	% เบิก	ค่าจ้างของหน่วยงาน ณ 30 พฤศจิกายน 2564
230	2564	กษ.จ.พิจิตร	งบกลาง	- ค่าตอบแทนใช้สอยและวัสดุ /พิจิตร (เงิน กันปี 2564 เลขที่เอกสารเงินกัน 30166194)	31-ส.ค.-65	45,285.00	3,750.00	41,535.00	8.28	-
231	2564	กษ.จ. เพชรบุรี	งบกลาง	- ค่าตอบแทนใช้สอยและวัสดุ /เพชรบุรี (เงินกันปี 2564 เลขที่เอกสารเงินกัน 30166201)	31-ส.ค.-65	45,285.00	3,750.00	41,535.00	8.28	-
232	2564	กษ.จ.สตูล	งบกลาง	- ค่าตอบแทนใช้สอยและวัสดุ /สตูล (เงิน กันปี 2564 เลขที่เอกสารเงินกัน 30166206)	31-ส.ค.-65	27,171.00	2,250.00	24,921.00	8.28	-
233	2564	กษ.จ.พัทลุง	งบกลาง	- ค่าตอบแทนใช้สอยและวัสดุ /พัทลุง (เงิน กันปี 2564 เลขที่เอกสารเงินกัน 30167378)	31-ส.ค.-65	45,285.00	3,750.00	41,535.00	8.28	-
234	2564	กษ.จ.ชุมพร	งบกลาง	- ค่าตอบแทนใช้สอยและวัสดุ /ชุมพร (เงิน กันปี 2564 เลขที่เอกสารเงินกัน 30167385)	31-ส.ค.-65	45,285.00	3,750.00	41,535.00	8.28	-
235	2564	กษ.จ.ระนอง	งบกลาง	- ค่าตอบแทนใช้สอยและวัสดุ /ระนอง (เงิน กันปี 2564 เลขที่เอกสารเงินกัน 30167389)	30-ก.ย.-65	27,171.00	2,250.00	24,921.00	8.28	-
236	2564	กษ.จ.ภูเก็ต	งบกลาง	- ค่าตอบแทนใช้สอยและวัสดุ /ภูเก็ต (เงิน กันปี 2564 เลขที่เอกสารเงินกัน 30167391)	31-ส.ค.-65	18,114.00	1,500.00	16,614.00	8.28	-
237	2564	กษ.จ. สมุทรสงคราม	งบกลาง	- ค่าตอบแทนใช้สอยและวัสดุ / สมุทรสงคราม (เงินกันปี 2564 เลขที่ เอกสารเงินกัน 30167397)	31-ส.ค.-65	27,171.00	2,238.00	24,933.00	8.24	-
238	2564	กษ.จ. สุพรรณบุรี	งบกลาง	- ค่าตอบแทนใช้สอยและวัสดุ /สุพรรณบุรี (เงินกันปี 2564 เลขที่เอกสารเงินกัน 30167399)	31-ส.ค.-65	45,285.00	3,750.00	41,535.00	8.28	-

ลำดับที่	ปีงบประมาณ	หน่วยงาน	งบรายจ่าย	รายการ	สัญญาเลขที่/ วันครบกำหนด/ คู่สัญญา	จำนวนเงินกัน	เบิกจ่าย	คงเหลือ	% เบิก	ค่าจ้างของหน่วยงาน ณ 30 พฤศจิกายน 2564
239	2564	กษ.จ. กาญจนบุรี	งบกลาง	- ค่าตอบแทนใช้สอยและวัสดุ /กาญจนบุรี (เงินกันปี 2564 เลขที่เอกสารเงินกัน 30167403)	31-ส.ค.-65	63,399.00	5,250.00	58,149.00	8.28	-
240	2564	กษ.จ. กำแพงเพชร	งบกลาง	- ค่าตอบแทนใช้สอยและวัสดุ /กำแพงเพชร (เงินกันปี 2564 เลขที่เอกสารเงินกัน 30167416)	31-ส.ค.-65	45,285.00	3,750.00	41,535.00	8.28	-
241	2564	กษ.จ.แพร่	งบกลาง	- ค่าตอบแทนใช้สอยและวัสดุ /แพร่ (เงิน กันปี 2564 เลขที่เอกสารเงินกัน 30167425)	31-ส.ค.-65	45,285.00	3,750.00	41,535.00	8.28	-
242	2564	กษ.จ. นครพนม	งบกลาง	- ค่าตอบแทนใช้สอยและวัสดุ /นครพนม (เงินกันปี 2564 เลขที่เอกสารเงินกัน 30167428)	31-ส.ค.-65	54,342.00	4,500.00	49,842.00	8.28	-
243	2564	กษ.จ. กาฬสินธุ์	งบกลาง	- ค่าตอบแทนใช้สอยและวัสดุ /กาฬสินธุ์ (เงินกันปี 2564 เลขที่เอกสารเงินกัน 30167433)	31-ส.ค.-65	45,285.00	3,750.00	41,535.00	8.28	-
244	2564	กษ.จ. จันทบุรี	งบกลาง	- ค่าตอบแทนใช้สอยและวัสดุ /จันทบุรี (เงินกันปี 2564 เลขที่เอกสารเงินกัน 30167436)	31-ส.ค.-65	45,285.00	3,750.00	41,535.00	8.28	-
245	2564	กษ.จ.สระบุรี	งบกลาง	- ค่าตอบแทนใช้สอยและวัสดุ /สระบุรี (เงิน กันปี 2564 เลขที่เอกสารเงินกัน 30167443)	31-ส.ค.-65	45,285.00	3,750.00	41,535.00	8.28	-
246	2564	กษ.จ. ชัยนาท	งบกลาง	- ค่าตอบแทนใช้สอยและวัสดุ /ชัยนาท (เงินกันปี 2564 เลขที่เอกสารเงินกัน 30167446)	31-ส.ค.-65	45,285.00	3,750.00	41,535.00	8.28	-
247	2564	กษ.จ.บึง กาฬ	งบกลาง	- ค่าตอบแทนใช้สอยและวัสดุ /บึงกาฬ (เงิน กันปี 2564 เลขที่เอกสารเงินกัน 30167573)	31-ส.ค.-65	36,228.00	3,000.00	33,228.00	8.28	-

ลำดับที่	ปีงบประมาณ	หน่วยงาน	งบรายจ่าย	รายการ	สัญญาเลขที่/ วันครบกำหนด/ คู่สัญญา	จำนวนเงินกัน	เบิกจ่าย	คงเหลือ	% เบิก	ค่าจ้างของหน่วยงาน ณ 30 พฤศจิกายน 2564
248	2564	กษ.จ.น่าน	งบกลาง	- ค่าตอบแทนใช้สอยและวัสดุ /น่าน (เงิน กันปี 2564 เลขที่เอกสารเงินกัน 30168154)	31-ส.ค.-65	54,342.00	4,500.00	49,842.00	8.28	-
249	2564	กษ.จ. สมุทรปราการ	งบกลาง	- ค่าตอบแทนใช้สอยและวัสดุ/ สมุทรปราการ (เงินกันปี 2564 เลขที่ เอกสารเงินกัน 30172395)	31-ส.ค.-64	27,171.00	1,987.00	25,184.00	7.31	-
250	2564	กษ.จ.ตรัง	งบกลาง	- ค่าตอบแทนใช้สอยและวัสดุ /ตรัง (เงินกัน ปี 2564 เลขที่เอกสารเงินกัน 30173026)	31-ส.ค.-65	45,285.00	3,750.00	41,535.00	8.28	-
251	2564	กษ.จ. อ่างทอง	งบกลาง	- ค่าตอบแทนใช้สอยและวัสดุ /อ่างทอง (เงินกันปี 2564 เลขที่เอกสารเงินกัน 30173036)	31-ส.ค.-65	36,228.00	3,000.00	33,228.00	8.28	-
252	2564	กษ.จ.ชัยภูมิ	งบกลาง	- ค่าตอบแทนใช้สอยและวัสดุ /ชัยภูมิ (เงิน กันปี 2564 เลขที่เอกสารเงินกัน 30173043)	31-ส.ค.-65	72,456.00	6,000.00	66,456.00	8.28	-
253	2564	กษ.จ. มุกดาหาร	งบกลาง	- ค่าตอบแทนใช้สอยและวัสดุ /มุกดาหาร (เงินกันปี 2564 เลขที่เอกสารเงินกัน 30173054)	31-ส.ค.-65	45,285.00	3,750.00	41,535.00	8.28	-
254	2564	กษ.จ.ลำปาง	งบกลาง	- ค่าตอบแทนใช้สอยและวัสดุ /ลำปาง (เงิน กันปี 2564 เลขที่เอกสารเงินกัน 30173063)	31-ส.ค.-65	45,285.00	3,750.00	41,535.00	8.28	-
255	2564	กษ.จ. อุดรดิตถ์	งบกลาง	- ค่าตอบแทนใช้สอยและวัสดุ /อุดรดิตถ์ (เงินกันปี 2564 เลขที่เอกสารเงินกัน 30173071)	31-ส.ค.-65	45,285.00	3,723.00	41,562.00	8.22	-
256	2564	กษ.จ.พังงา	งบกลาง	- ค่าตอบแทนใช้สอยและวัสดุ /พังงา (เงิน กันปี 2564 เลขที่เอกสารเงินกัน 30173083)	31-ส.ค.-65	27,171.00	2,250.00	24,921.00	8.28	-

ลำดับที่	ปีงบประมาณ	หน่วยงาน	งบรายจ่าย	รายการ	สัญญาเลขที่/ วันครบกำหนด/ คู่สัญญา	จำนวนเงินกัน	เบิกจ่าย	คงเหลือ	% เบิก	ค่าจ้างของหน่วยงาน ณ 30 พฤศจิกายน 2564
257	2564	กษ.จ. ฉะเชิงเทรา	งบกลาง	- ค่าตอบแทนใช้สอยและวัสดุ/ฉะเชิงเทรา (เงินกันปี 2564 เลขที่เอกสารเงินกัน 30175525)	31-ส.ค.-65	36,228.00	3,000.00	33,228.00	8.28	-
258	2564	กษ.จ.ศรีสะเกษ	งบกลาง	- ค่าตอบแทนใช้สอยและวัสดุ /ศรีสะเกษ (เงินกันปี 2564 เลขที่เอกสารเงินกัน 30175597)	31-ส.ค.-65	63,399.00	5,250.00	58,149.00	8.28	-
259	2564	กษ.จ.ยโสธร	งบกลาง	- ค่าตอบแทนใช้สอยและวัสดุ /ยโสธร (เงิน กันปี 2564 เลขที่เอกสารเงินกัน 30178402)	31-ส.ค.-65	45,285.00	3,750.00	41,535.00	8.28	-
260	2564	กษ.จ. สมุทรสาคร	งบกลาง	- ค่าตอบแทนใช้สอยและวัสดุ /สมุทรสาคร (เงินกันปี 2564 เลขที่เอกสารเงินกัน 30178415)	31-ส.ค.-65	18,114.00	1,500.00	16,614.00	8.28	-
รวมทั้งสิ้น						105,396,140.72	27,385,680.24	78,010,460.48	25.98	