



ผู้รับทราบ (นายจัด)
วันที่ ๑๒๓๖
วันที่ ๑๒๓๖ ๑๓๕๕

บันทึกข้อความ

ส่วนราชการ สำนักงานปลัดกระทรวงเกษตรและสหกรณ์ กองคลัง กลุ่มงบประมาณ โทร. ๒๓๘

ที่ กษ.๐๒๐๓/๗๒๒๐ วันที่ ๑๗ ตุลาคม ๒๕๖๕

เรื่อง รายงานผลการเบิกจ่ายเงินงบประมาณจากระบบ GFMS ปีงบประมาณ ๒๕๖๕ เดือนกันยายน ๒๕๖๕

เรียน ปลัดกระทรวงเกษตรและสหกรณ์

กองคลังได้จัดทำรายงานผลการเบิกจ่ายเงินงบประมาณจากระบบ GFMS ของสำนักงานปลัดกระทรวงเกษตรและสหกรณ์ ณ วันที่ ๓๐ กันยายน ๒๕๖๕ สรุปได้ดังนี้

๑. สำนักงานปลัดกระทรวงเกษตรและสหกรณ์ ได้รับจัดสรรงบประมาณรายจ่ายประจำปีงบประมาณ พ.ศ. ๒๕๖๕ เป็นเงิน ๑,๐๘๕,๗๐๓,๔๐๐ บาท ได้รับจัดสรรเพิ่มเติมในส่วนของแผนงานบุคลากรภาครัฐ งบกลาง รายการเงินเดือนเงินเดือนและเงินปรั้บุคคลข้าราชการ จำนวน ๕๑,๓๒๔,๘๕๑.๖๙ บาท และงบประมาณรายจ่ายประจำปี พ.ศ. ๒๕๖๕ แผนงานบุคลากรภาครัฐ งบดำเนินงาน จำนวน ๔๑๒,๙๐๐ บาท รวมเป็นเงิน ๑,๑๓๙,๔๔๑,๑๕๑.๖๙ บาท ภาพรวมก่อนหักผูกพัน เป็นเงิน ๗,๘๕๖,๔๔๖.๖๑ บาท เบิกจ่ายเป็นเงิน ๑,๑๒๘,๗๓๖,๐๙๓.๑๒ บาท คิดเป็นเบิกจ่ายร้อยละ ๙๙.๒๓ สูงกว่าเป้าหมายเบิกจ่ายตามมติ ครม. ร้อยละ ๖.๒๓ (เป้าหมายร้อยละ ๙๓) คิดเป็นการใช้จ่ายร้อยละ ๙๙.๙๓ ต่ำกว่าเป้าหมายการใช้จ่ายตามมติ ครม. ร้อยละ ๐.๐๗ (เป้าหมายร้อยละ ๑๐๐) จำแนกเป็น

- รายจ่ายประจำ ได้รับจัดสรร เป็นเงิน ๑,๑๑๖,๕๙๔,๕๐๓.๖๙ บาท ก่อนหักผูกพัน เป็นเงิน ๗,๖๑๕,๘๐๖.๖๑ บาท เบิกจ่าย เป็นเงิน ๑,๑๐๘,๑๓๐,๑๙๐.๒๘ บาท คิดเป็นเบิกจ่ายร้อยละ ๙๙.๒๔ สูงกว่าเป้าหมายเบิกจ่ายตาม มติ ครม. ร้อยละ ๑.๒๔ (เป้าหมายร้อยละ ๙๘) คิดเป็นการใช้จ่ายร้อยละ ๙๙.๙๒ ต่ำกว่าเป้าหมายการใช้จ่ายตามมติ ครม. ร้อยละ ๐.๐๘ (เป้าหมายร้อยละ ๑๐๐)

- รายจ่ายลงทุน ได้รับจัดสรร เป็นเงิน ๒๐,๘๔๖,๖๔๘ บาท ก่อนหักผูกพัน เป็นเงิน ๒๔๐,๖๔๐ บาท เบิกจ่าย เป็นเงิน ๒๐,๖๐๕,๙๐๒.๘๔ บาท คิดเป็นเบิกจ่ายร้อยละ ๘๘.๘๕ สูงกว่าเป้าหมายเบิกจ่ายตามมติ ครม. ร้อยละ ๒๓.๘๕ (เป้าหมายร้อยละ ๗๕) คิดเป็นการใช้จ่ายร้อยละ ๑๐๐ เท่ากับเป้าหมายการใช้จ่ายตามมติ ครม. (เป้าหมายร้อยละ ๑๐๐)

เมื่อพิจารณาตามงบรายจ่ายปรากฏผลดังนี้

๑) การเบิกจ่ายเงินงบประมาณที่ได้รับจัดสรรจำแนกตามงบรายจ่าย

(๑) งบบุคลากร ๗๔๑,๙๕๑,๕๕๑.๖๙ บาท เบิกจ่าย เป็นเงิน ๗๔๑,๙๕๑,๕๕๑.๖๙ บาท คิดเป็นเบิกจ่ายร้อยละ ๑๐๐

(๒) งบดำเนินงาน ๒๘๗,๙๐๒,๓๔๒ บาท ก่อนหักผูกพัน เป็นเงิน ๖,๐๔๕,๔๑๕.๕๕ บาท เบิกจ่าย เป็นเงิน ๒๘๑,๒๙๕,๘๐๙.๒๘ บาท คิดเป็นเบิกจ่ายร้อยละ ๙๗.๗๑

(๓) งบลงทุน ๒๐,๘๔๖,๖๔๘ บาท ก่อนหักผูกพัน เป็นเงิน ๒๔๐,๖๔๐ บาท เบิกจ่าย เป็นเงิน ๒๐,๖๐๕,๙๐๒.๘๔ บาท คิดเป็นเบิกจ่ายร้อยละ ๘๘.๘๕

(๔) งบเงินอุดหนุน ๓๒,๘๘๘,๙๖๕ บาท เบิกจ่าย เป็นเงิน ๓๒,๘๓๘,๙๖๔ บาท คิดเป็นเบิกจ่ายร้อยละ ๙๙.๘๕

(๕) งบรายจ่ายอื่น ๕๓,๘๕๑,๖๔๕ บาท ก่อนหักผูกพัน เป็นเงิน ๑,๕๗๐,๓๙๑.๐๖ บาท เบิกจ่าย เป็นเงิน ๕๒,๐๔๓,๘๖๕.๓๑ บาท คิดเป็นเบิกจ่ายร้อยละ ๙๖.๖๔

ทั้งนี้ สามารถศึกษาและทำความเข้าใจเกี่ยวกับการจำแนกประเภทงบรายจ่ายได้ที่ <https://bit.ly/mrjBWvM> หรือ QR Code ที่ปรากฏตามท้ายหนังสือ

๗๒) ผลการใช้จ่าย...

๒) ผลการใช้จ่ายและเบิกจ่ายเงินงบประมาณที่ได้รับจัดสรรภาพรวมรายหน่วยงาน เรียงลำดับจากมากไปหาน้อย สรุปได้ดังนี้

ลำดับ	สำนัก/กอง	การใช้จ่ายร้อยละ	เบิกจ่ายร้อยละ
๑	กองเกษตรสารสนเทศ	๑๐๑.๒๙	๙๗.๑๐
๒	สถาบันเกษตรราชการ	๑๐๐	๙๙.๘๔
๓	สำนักงานเกษตรและสหกรณ์จังหวัด ๗๖ จังหวัด	๑๐๐	๑๐๐
๔	กองบริหารงานกองทุนสงเคราะห์เกษตรกร	๑๐๐	๑๐๐
๕	กองคลัง	๙๙.๙๙	๙๗.๒๒
๖	สำนักตรวจสอบภายใน	๙๙.๙๙	๙๙.๙๙
๗	สำนักการเกษตรต่างประเทศ	๙๙.๙๘	๙๙.๙๘
๘	สำนักพัฒนาระบบบริหาร	๙๙.๙๗	๙๙.๙๖
๙	กองการเจ้าหน้าที่	๙๙.๙๗	๙๙.๑๑
๑๐	สำนักงานที่ปรึกษาการเกษตรต่างประเทศ	๙๙.๙๕	๙๙.๙๕
๑๑	สำนักตรวจราชการ	๙๙.๙๕	๙๙.๗๔
๑๒	สำนักกฎหมาย	๙๙.๙๕	๙๙.๙๐
๑๓	ศูนย์ปฏิบัติการต่อต้านการทุจริต	๙๙.๙๔	๙๙.๙๓
๑๔	ศูนย์เทคโนโลยีสารสนเทศและการสื่อสาร	๙๙.๙๔	๘๕.๓๐
๑๕	สำนักบริหารกองทุนเพื่อช่วยเหลือเกษตรกรและรับเรื่องร้องเรียน	๙๙.๘๖	๙๙.๗๘
๑๖	กองนโยบายเทคโนโลยีเพื่อการเกษตรและเกษตรกรรมยั่งยืน	๙๙.๘๒	๙๘.๙๗
๑๗	สำนักงานเลขานุการคณะกรรมการส่งเสริมและพัฒนาระบบเกษตรพันธสัญญา	๙๙.๖๘	๙๙.๖๘
๑๘	สำนักแผนงานและโครงการพิเศษ	๙๙.๖๕	๙๙.๕๔
๑๙	สำนักงานรัฐมนตรี	๙๙.๖๓	๙๗.๔๙
๒๐	กองประสานงานโครงการพระราชดำริ	๙๙.๔๑	๙๙.๓๗
๒๑	กองกลาง	๙๘.๗๐	๙๗.๕๗

๒. สำนักงบประมาณอนุมัติจัดสรรงบประมาณรายจ่ายประจำปีงบประมาณ พ.ศ.๒๕๖๕ งบกลาง รายการเงินสำรองจ่ายเพื่อกรณีฉุกเฉินหรือจำเป็น เพื่อเป็นค่าใช้จ่ายบุคลากรภาครัฐ ภายใต้แผนงาน บุคลากรภาครัฐ งบดำเนินงาน จำนวน ๖,๑๙๖,๘๐๐ บาท เบิกจ่าย ๕,๖๘๕,๖๘๓.๒๒ บาท คงเหลือ ๕๑๑,๑๑๖.๗๘ บาท และได้มีหนังสือแจ้งสำนักงบประมาณ เพื่อส่งคืนเงินเหลือจ่ายจำนวน ๕๑๑,๑๑๖.๗๘ บาท รายละเอียดตามหนังสือด่วนที่สุดที่ กษ ๐๒๐๓/๘๑๖๓ ลงวันที่ ๗ ตุลาคม ๒๕๖๕

๓. โอนเงินเบิกแทนให้หน่วยงานอื่น เป็นเงิน ๕,๗๗๓,๖๒๘.๖๐ บาท ก่อหนี้ผูกพัน เป็นเงิน ๙๑,๖๑๘.๕๐ บาท เบิกจ่าย เป็นเงิน ๕,๖๒๔,๑๓๑.๗๐ บาท คิดเป็นเบิกจ่ายร้อยละ ๙๗.๔๑

๔. เงินรับเบิกแทนจากหน่วยงานอื่น เป็นเงิน ๔๐,๓๑๖,๕๒๒.๕๑ บาท ก่อหนี้ผูกพัน เป็นเงิน ๔๒๐,๒๐๐ บาท เบิกจ่าย เป็นเงิน ๓๙,๘๙๖,๓๑๒.๔๙ บาท คิดเป็นเบิกจ่ายร้อยละ ๙๘.๙๖

๕. เงินกันไว้เบิกเหลือเมื่อปีที่ผ่านมาเวลาเบิกจ่ายถึงกันยายน ๒๕๖๕ เป็นเงิน ๔๐,๖๘๔,๙๗๕.๖๕ บาท เบิกจ่าย ๓๘,๐๙๔,๙๕๑.๘๓ บาท คิดเป็นเบิกจ่ายร้อยละ ๙๓.๖๓

/จากข้อมูลการเบิกจ่าย...

จากข้อมูลการเบิกจ่ายงบประมาณ ณ วันที่ ๓๐ กันยายน ๒๕๖๕ สำนักงานปลัดกระทรวงเกษตรและสหกรณ์มีผลเบิกจ่ายเมื่อเทียบกับงบประมาณจัดสรรทั้งปีสูงกว่าเป้าหมายตามมติคณะรัฐมนตรี ร้อยละ ๖.๒๓ และต่ำกว่าแผนการเบิกจ่ายงบประมาณของ สป.กษ. สะสมร้อยละ ๐.๐๗ (ข้อมูลจาก สผง. กำหนดแผนการเบิกจ่ายร้อยละ ๑๐๐) โดยมีรายละเอียดดังนี้

- ๑) งบบุคลากร เบิกจ่ายร้อยละ ๑๐๐ เท่ากับแผนเบิกจ่าย
- ๒) งบดำเนินงาน เบิกจ่ายร้อยละ ๙๗.๗๑ ต่ำกว่าแผนเบิกจ่ายสะสมร้อยละ ๒.๒๙ (แผนเบิกจ่ายฯ ร้อยละ ๑๐๐)
- ๓) งบลงทุน เบิกจ่ายร้อยละ ๙๘.๘๕ ต่ำกว่าแผนเบิกจ่ายสะสมร้อยละ ๑.๑๕ (แผนเบิกจ่ายฯ ร้อยละ ๑๐๐)
- ๔) งบเงินอุดหนุน เบิกจ่ายร้อยละ ๙๙.๘๕ ต่ำกว่าแผนเบิกจ่ายสะสมร้อยละ ๐.๑๕ (แผนเบิกจ่ายฯ ร้อยละ ๑๐๐)
- ๕) งบรายจ่ายอื่น ผลเบิกจ่ายร้อยละ ๙๖.๖๔ ต่ำกว่าแผนเบิกจ่ายสะสมร้อยละ ๓.๓๖ (แผนเบิกจ่ายฯ ร้อยละ ๑๐๐)

กองคลัง พิจารณาแล้ว ในปีงบประมาณ พ.ศ. ๒๕๖๖ เห็นควรให้หน่วยงานในสังกัดสำนักงานปลัดกระทรวงเกษตรและสหกรณ์ วางแผนการเบิกจ่ายเงินงบประมาณให้เป็นไปตามกิจกรรม โครงการและเบิกจ่ายเงินงบประมาณตามแผนที่กำหนดอย่างเคร่งครัดต่อไป

จึงเรียนมาเพื่อโปรดทราบและพิจารณา หากเห็นชอบ กองคลังจักได้แจ้งหน่วยงานที่เกี่ยวข้องเพื่อทราบและถือปฏิบัติต่อไป ทั้งนี้ เป็นอำนาจของผู้ช่วยปลัดกระทรวงเกษตรและสหกรณ์ (นายธิตี โลหะปิยะพรรณ) ตามคำสั่งสำนักงานปลัดกระทรวงเกษตรและสหกรณ์ที่ ๔๔๗/๒๕๖๕ ลงวันที่ ๒๓ มิถุนายน ๒๕๖๕

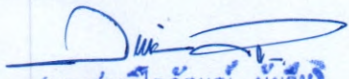
(นางสาววิไลลักษณ์ มุ่ยจิ้น)
นักวิชาการเงินและบัญชีชำนาญการพิเศษ
รักษาราชการแทนผู้อำนวยการกองคลัง
สำนักงานปลัดกระทรวงเกษตรและสหกรณ์

- ทราบ
- เห็นชอบ
- ดำเนินการตามเสนอ



(นายธิตี โลหะปิยะพรรณ)
ผู้ช่วยปลัดกระทรวงเกษตรและสหกรณ์
ปฏิบัติราชการแทนปลัดกระทรวงเกษตรและสหกรณ์



การจำแนกประเภทงบประมาณ
<https://bit.ly/mrjBWvM>

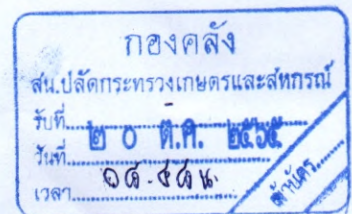

สรุปผลการเบิกจ่ายเงินงบประมาณ พ.ศ.2565

ข้อมูล ณ วันที่ 30 กันยายน 2565

งบรายจ่าย	งบประมาณทั้งปี	งบประมาณที่ได้รับจัดสรร	ผูกพันงบประมาณ	เบิกจ่าย	คงเหลือจากงบประมาณที่ได้รับจัดสรร		คงเหลือจากงบประมาณทั้งปี						
					คงเหลือ	%เบิกจ่าย	คงเหลือ	%เบิกจ่าย	เป้าหมายมติ ครม. ก.ย. 65	สูง/ต่ำกว่า เป้าหมาย	%การใช้จ่าย (PO+ เบิกจ่าย)	เป้าหมายมติ ครม. ก.ย. 65	สูง/ต่ำกว่า เป้าหมาย
รายจ่ายประจำ	1,116,594,503.69	1,116,594,503.69	7,615,806.61	1,108,130,190.28	848,506.80	99.24	848,506.80	99.24	98.00	1.24	99.92	100.00	- 0.08
งบบุคลากร	★ 741,951,551.69	741,951,551.69	-	741,951,551.69	-	100.00	-	100.00			100.00		
งบดำเนินงาน	287,902,342.00	287,902,342.00	6,045,415.55	281,295,809.28	561,117.17	97.71	561,117.17	97.71			99.81		
-แผนงานบุคลากร	★ 53,729,800.00	53,729,800.00	-	53,623,428.93	106,371.07	99.80	106,371.07	99.80			99.80		
-แผนงานพื้นฐานฯ	234,172,542.00	234,172,542.00	6,045,415.55	227,672,380.35	454,746.10	97.22	454,746.10	97.22			99.81		
งบเงินอุดหนุน	32,888,965.00	32,888,965.00	-	32,838,964.00	50,001.00	99.85	50,001.00	99.85			99.85		
งบรายจ่ายอื่น	53,851,645.00	53,851,645.00	1,570,391.06	52,043,865.31	237,388.63	96.64	237,388.63	96.64			99.56		
รายจ่ายลงทุน	20,846,648.00	20,846,648.00	240,640.00	20,605,902.84	105.16	98.85	105.16	98.85	75.00	23.85	100.00	100.00	- 0.00
งบลงทุน	20,846,648.00	20,846,648.00	240,640.00	20,605,902.84	105.16	98.85	105.16	98.85			100.00		
ภาพรวม	1,137,441,151.69	1,137,441,151.69	7,856,446.61	1,128,736,093.12	848,611.96	99.23	848,611.96	99.23	93.00	6.23	99.93	100.00	- 0.07

หมายเหตุ

- ★ ได้รับจัดสรรเพิ่มเติม งบกลางจากกรมบัญชีกลาง รายการเงินเดือนและเงินปรับวุฒิข้าราชการ จำนวน 51,324,851.69 บาท
- ★ ได้รับจัดสรรเพิ่มเติม จากงบประมาณรายจ่ายประจำปี พ.ศ.2565 แผนงานบุคลากรภาครัฐ งบดำเนินงาน 412,900 บาท

สรุปผลการเบิกจ่ายเงินงบประมาณปี พ.ศ. 2565

ณ วันที่ 30 กันยายน 2565

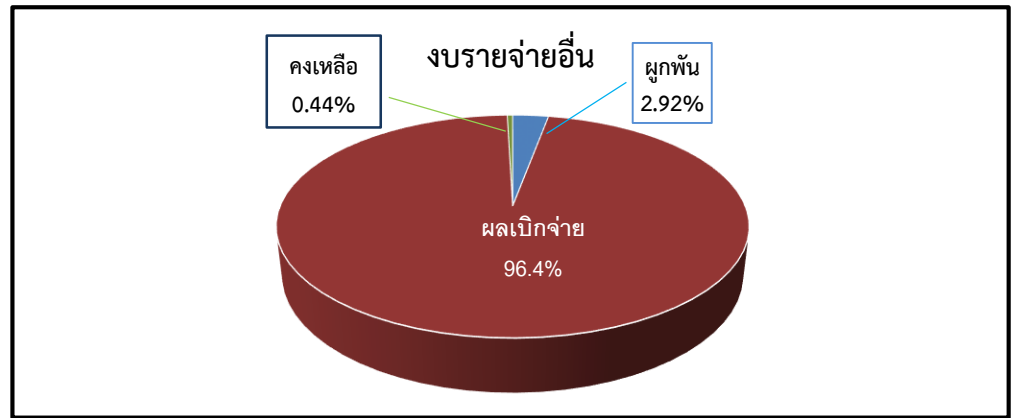
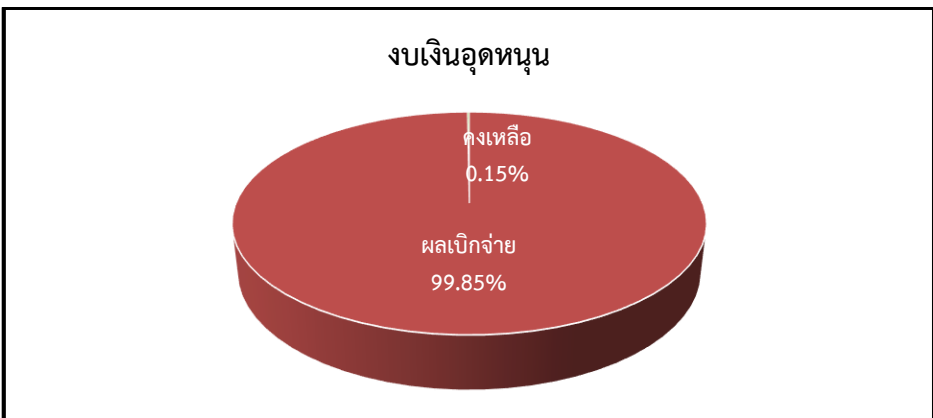
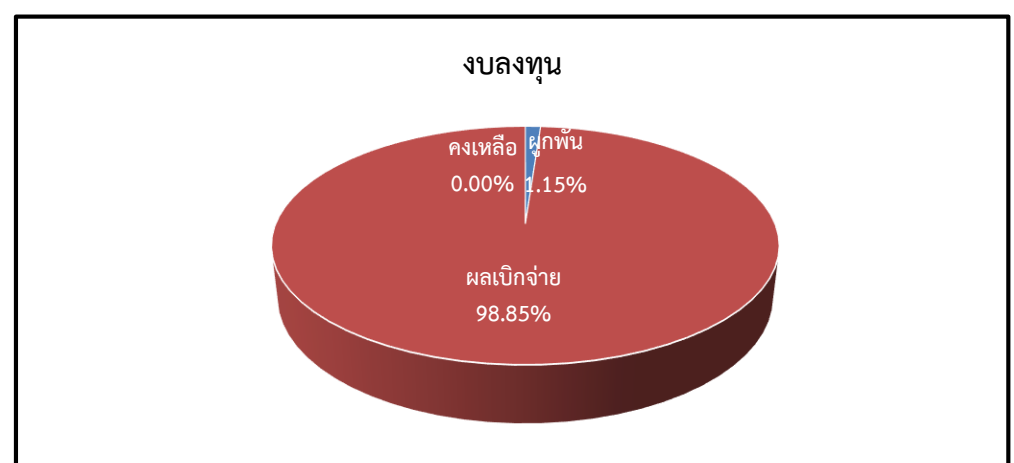
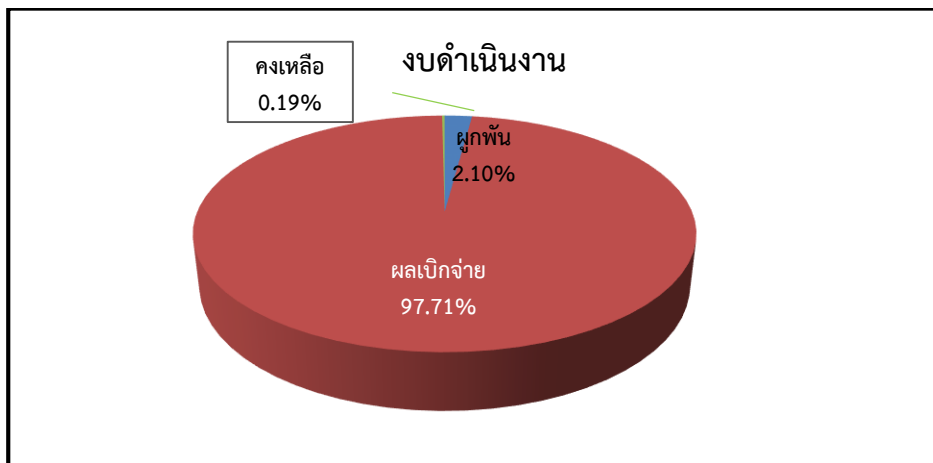
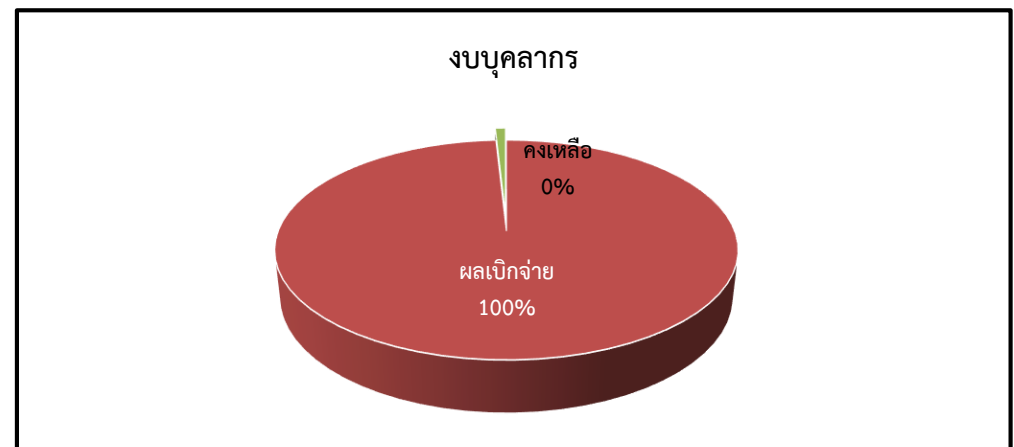
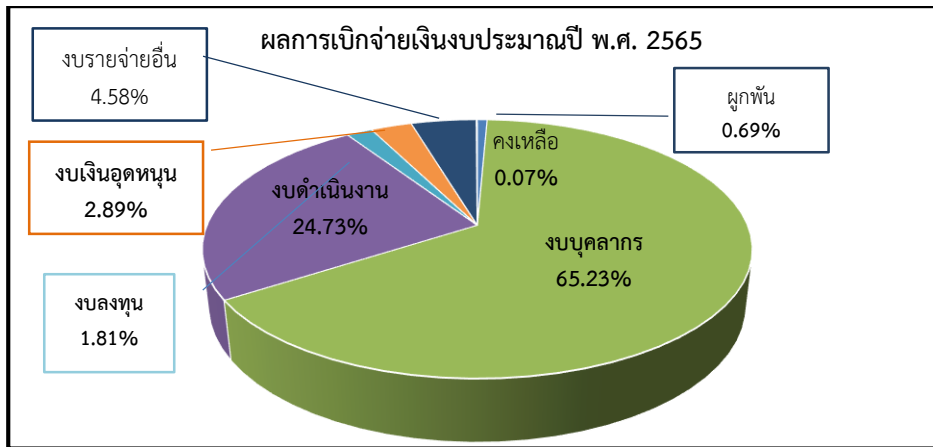

สรุปผลการใช้จ่ายเงินงบประมาณปี พ.ศ. 2565

(ผูกพัน + เบิกจ่าย)

แยกรายหน่วยงาน เรียงลำดับตามผลเบิกจากมากไปหาน้อย

ณ วันที่ 30 กันยายน 2565

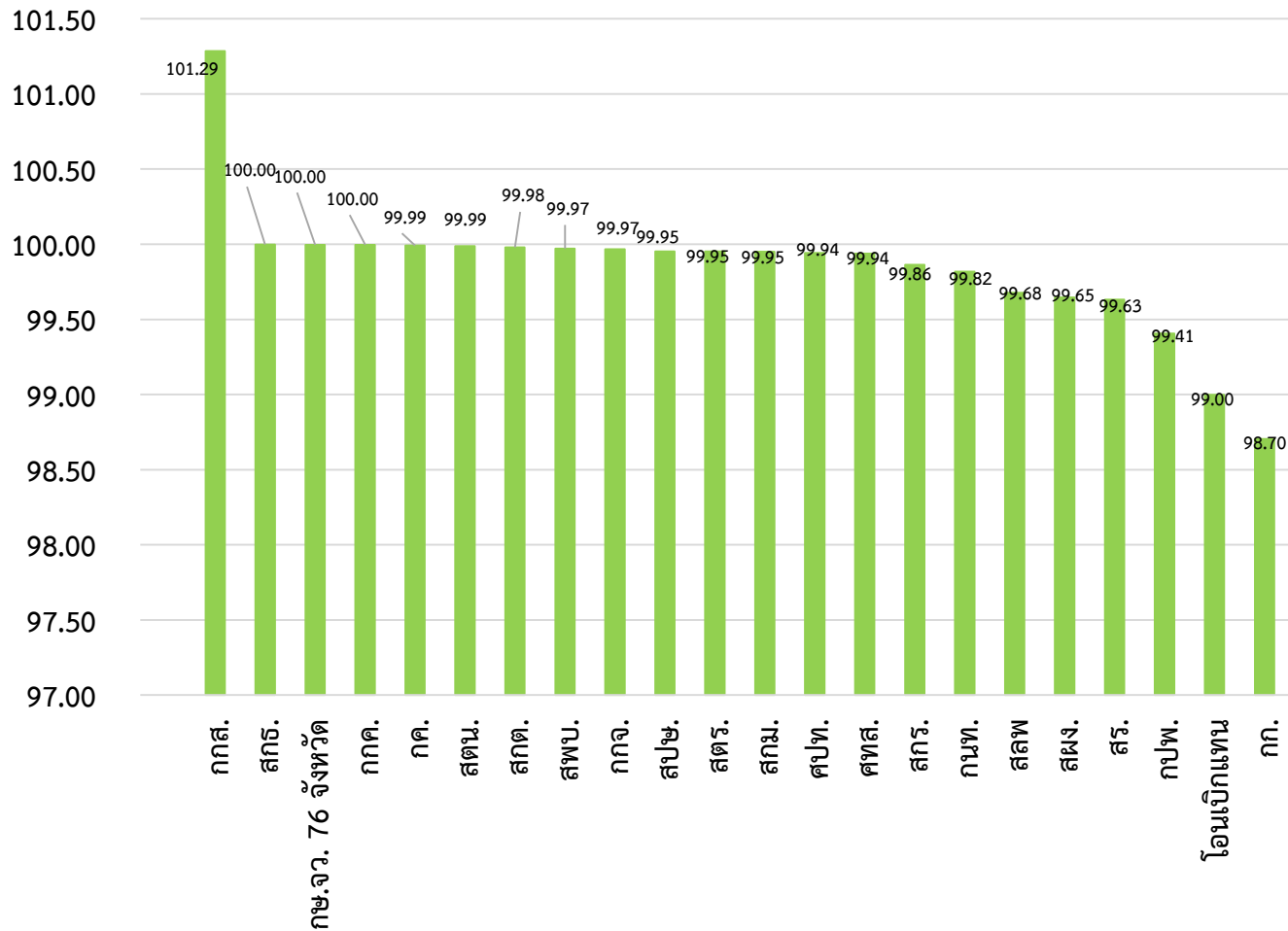

หน่วยงานที่มีผลการใช้จ่ายเงินงบประมาณ

ปี พ.ศ. 2565

ณ วันที่ 30 กันยายน 2565

น้อยสุด 5 หน่วยงาน

เรียงจากน้อยสุดไปหามาก

1. สำนักงานเลขานุการคณะกรรมการส่งเสริมและพัฒนาาระบบเกษตรพันธสัญญา
2. สำนักแผนงานและโครงการพิเศษ
3. สำนักงานรัฐมนตรี
4. กองประสานงานโครงการพระราชดำริ
5. กองกลาง

กราฟแสดงสถิติการเบิกจ่ายเงินจากระบบ GFMS เป้าหมายของหน่วยงานปีงบประมาณ พ.ศ. 2565 เทียบกับมติ ครม.
ณ วันที่ 30 กันยายน 2565

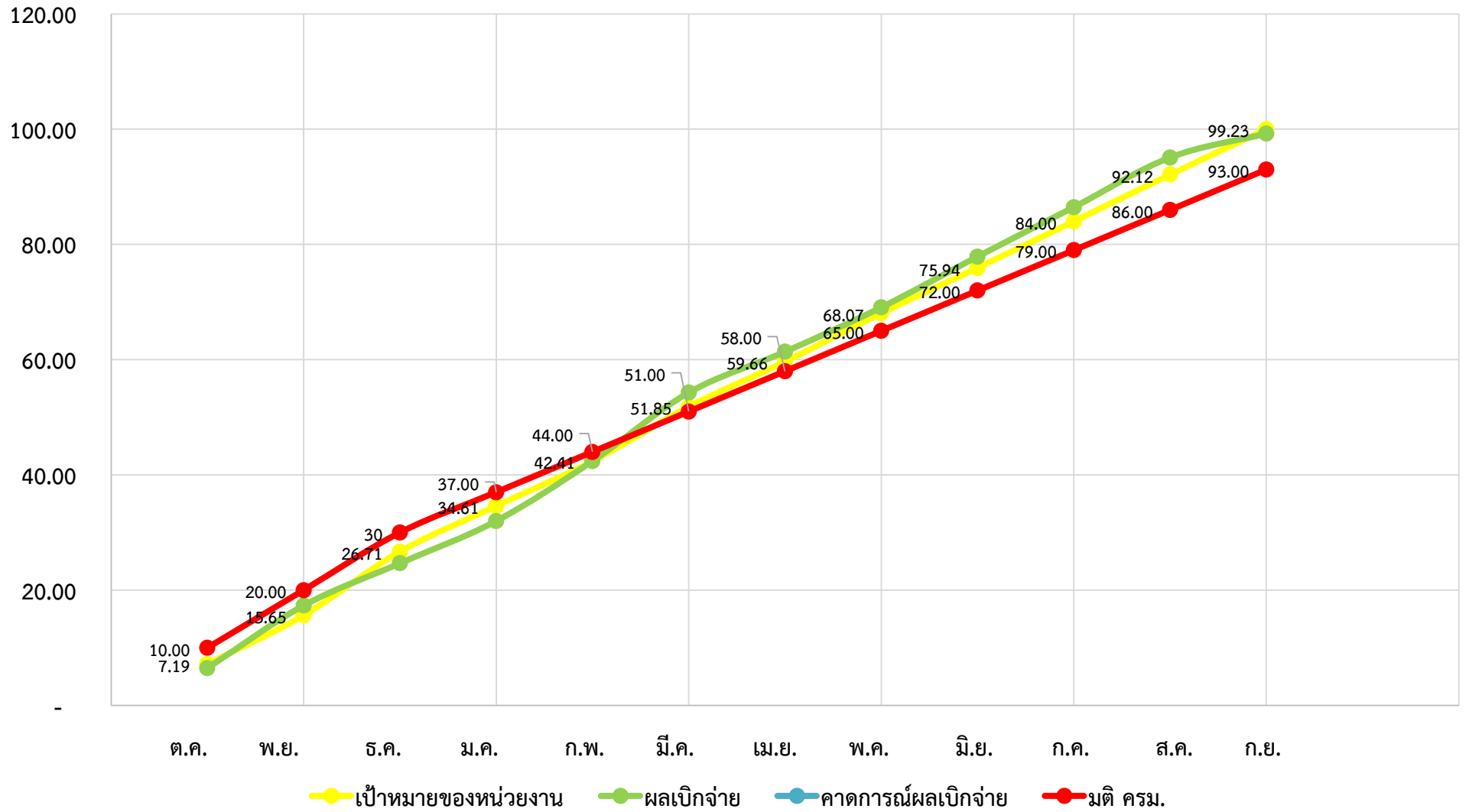

สรุปผลการเบิกจ่ายเงินงบประมาณ พ.ศ. 2565
แยกตามประเภทรายจ่าย เรียงลำดับตามผลการใช้จ่ายจากมากไปหาน้อย
ข้อมูล ณ วันที่ 30 กันยายน 2565

หน่วยงาน	รายจ่ายประจำ					รายจ่ายลงทุน					รวม					
	งบประมาณ	ผูกพัน	ผลเบิกจ่าย	คงเหลือ	%เบิก	งบประมาณ	ผูกพัน	ผลเบิกจ่าย	คงเหลือ	%เบิก	งบประมาณ	ผูกพัน	ผลเบิกจ่าย	คงเหลือ	%การใช้จ่าย	%เบิก
กทส.	18,943,166.30	794,322.00	18,392,923.92	(244,079.62)	97.10	37,450.00		37,450.00	-	100.00	18,980,616.30	794,322.00	18,430,373.92	(244,079.62)	101.29	97.10
สทธ.	27,448,577.04	43,832.30	27,404,183.49	561.25	99.84	690,179.96	-	690,179.96	-	100.00	28,138,757.00	43,832.30	28,094,363.45	561.25	100.00	99.84
กษ.จว. 76 จังหวัด	558,093,808.68	3,500.00	558,070,680.89	19,627.79	100.00	16,039,351.54	-	16,039,351.54	-	100.00	574,133,160.22	3,500.00	574,110,032.43	19,627.79	100.00	100.00
กทค.	2,597,752.77	-	2,597,648.92	103.85	100.00				-	-	2,597,752.77	-	2,597,648.92	103.85	100.00	100.00
กค.	59,585,399.76	1,662,858.08	57,918,146.94	4,394.74	97.20	486,028.50	-	486,009.50	19.00	100.00	60,071,428.26	1,662,858.08	58,404,156.44	4,413.74	99.99	97.22
สคณ.	10,467,622.50	218.08	10,466,129.05	1,275.37	99.99	71,800.00	-	71,731.30	68.70	99.90	10,539,422.50	218.08	10,537,860.35	1,344.07	99.99	99.99
สทต.	63,549,649.20	2,030.00	63,534,432.20	13,187.00	99.98				-	-	63,549,649.20	2,030.00	63,534,432.20	13,187.00	99.98	99.98
สพบ.	6,369,378.97	493.00	6,367,037.57	1,848.40	99.96	92,550.00	-	92,550.00	-	100.00	6,461,928.97	493.00	6,459,587.57	1,848.40	99.97	99.96
กกจ.	26,436,296.06	9,860.00	26,417,721.94	8,714.12	99.93	219,350.00	219,350.00	-	-	-	26,655,646.06	229,210.00	26,417,721.94	8,714.12	99.97	99.11
สปช.	139,337,533.66	-	139,270,291.76	67,241.90	99.95	2,344,700.34	-	2,344,700.34	-	100.00	141,682,234.00	-	141,614,992.10	67,241.90	99.95	99.95
สตร.	34,661,998.82	72,090.90	34,573,425.55	16,482.37	99.74	47,347.50		47,347.50	-	100.00	34,709,346.32	72,090.90	34,620,773.05	16,482.37	99.95	99.74
สทม.	13,451,091.30	6,148.00	13,438,101.04	6,842.26	99.90	52,430.00	-	52,430.00	-	100.00	13,503,521.30	6,148.00	13,490,531.04	6,842.26	99.95	99.90
ศปท.	2,722,927.11	290.00	2,721,039.47	1,597.64	99.93				-	-	2,722,927.11	290.00	2,721,039.47	1,597.64	99.94	99.93
ศทส.	26,264,392.71	3,868,502.81	22,379,408.52	16,481.38	85.21	155,508.00	-	155,508.00	-	100.00	26,419,900.71	3,868,502.81	22,534,916.52	16,481.38	99.94	85.30
สทร.	12,625,349.82	10,005.00	12,597,893.78	17,451.04	99.78	73,750.00	-	73,750.00	-	100.00	12,699,099.82	10,005.00	12,671,643.78	17,451.04	99.86	99.78
กนท.	14,093,386.64	119,397.26	13,948,443.04	25,546.34	98.97				-	-	14,093,386.64	119,397.26	13,948,443.04	25,546.34	99.82	98.97
พันธสัญญา	907,085.00	-	904,157.43	2,927.57	99.68				-	-	907,085.00	-	904,157.43	2,927.57	99.68	99.68
สมง.	28,421,178.29	10,114.62	28,308,882.95	102,180.72	99.60	464,730.10	21,290.00	443,440.10	-	95.42	28,885,908.39	31,404.62	28,752,323.05	102,180.72	99.65	99.54
สร.	26,974,423.06	577,948.26	26,296,826.25	99,648.55	97.49				-	-	26,974,423.06	577,948.26	26,296,826.25	99,648.55	99.63	97.49
กปท.	7,151,317.04	2,436.00	7,106,061.40	42,819.64	99.37	51,137.00	-	51,124.60	12.40	99.98	7,202,454.04	2,436.00	7,157,186.00	42,832.04	99.41	99.37
โอนเบิกแทน	5,773,628.60	91,618.50	5,624,171.70	57,838.40	97.41				-	-	5,773,628.60	91,618.50	5,624,171.70	57,838.40	99.00	97.41
กก.	30,022,073.35	340,141.80	29,292,782.47	389,149.08	97.57	20,330.00	-	20,330.00	-	100.00	30,042,403.35	340,141.80	29,313,112.47	389,149.08	98.70	97.57
งบบุคลากร กษ.จว. (สมง.)	551,196.16		499,800.00	51,396.16	90.68	0.90			0.90	-	551,197.06	-	499,800.00	51,397.06	90.68	90.68
งบบุคลากร บริหารงานฯ	145,270.85			145,270.85	-	4.16			4.16	-	145,275.01	-	-	145,275.01	-	-
รวม	1,116,594,503.69	7,615,806.61	1,108,130,190.28	848,506.80	99.24	20,846,648.00	240,640.00	20,605,902.84	105.16	98.85	1,137,441,151.69	7,856,446.61	1,128,736,093.12	848,611.96	99.93	99.23

หมายเหตุ ผลเบิกจ่ายของ กทส. มียอดคงเหลือติดลบ จำนวน 244,079.62 บาท
เนื่องจากทำ PO ชำ จำนวน 6 PO

รายละเอียดงบประมาณปีงบประมาณ พ.ศ. 2565

รายละเอียดรายการแยกตามหน่วยงาน

ข้อมูล ณ วันที่ 30 กันยายน 2565

ลำดับ	หน่วยงาน / รายการ	งบประมาณ		ผูกพัน	ผลเบิกจ่าย	คงเหลือ	%เบิก	หมายเหตุ
	รวม สป.กษ.	20,846,648.00	-	240,640.00	20,605,902.84	105.16	98.85	
1	งบบุคลากร กษ.จว. (สผง.) เงินเหลือจ่าย	0.90	-	-	-	0.90	-	
	ปรับปรุงสำนักงานเกษตรและสหกรณ์จังหวัดนครนายกตำบลท่าช้าง อำเภอเมืองนครนายก จังหวัดนครนายก	0.90		-		0.90	-	
2	งบสนับสนุนการบริหารงานส่วนภูมิภาค	4.16	-	-	-	4.16	-	
	เครื่องพิมพ์ Multifunction ชนิดเลเซอร์หรือชนิด LED ขาวดำ	3.50				3.50	-	
	รถยนต์ขนาด 7 ที่นั่ง (สพข.ปักกิ่ง) กรุงเทพมหานคร สาธารณรัฐประชาชนจีน	0.66				0.66	-	
3	สตน.	71,800.00	-	-	71,731.30	68.70	99.90	
	เครื่องปรับอากาศแบบแยกส่วน ชนิดตั้งพื้นหรือชนิดแขวน(ราคารวมค่าติดตั้ง) ขนาด 30,000 บีทียู	39,000.00		-	39,000.00	-	100.00	
	เครื่องคอมพิวเตอร์ สำหรับสำนักงาน พร้อมชุดโปรแกรมระบบปฏิบัติการสำหรับเครื่องคอมพิวเตอร์แบบสิทธิการใช้งานประเภทติดตั้งมาจากโรงงาน(OEM) ที่มีลิขสิทธิ์ถูกต้องตามกฎหมาย และชุดโปรแกรมจัดการสำนักงานที่มีลิขสิทธิ์ถูกต้องตามกฎหมาย	32,800.00			32,731.30	68.70	99.79	
4	สพบ.	92,550.00	-	-	92,550.00	-	100.00	
	ตู้เย็น ขนาด 7.7 คิวบิกฟุต	9,600.00		-	9,600.00	-	100.00	
	เครื่องปรับอากาศ ขนาด 36,100 บีทียู	45,500.00			45,500.00	-	100.00	
	เครื่องคอมพิวเตอร์ สำหรับงานประมวลผล แบบที่ 1 พร้อมชุดโปรแกรมระบบปฏิบัติการสำหรับเครื่องคอมพิวเตอร์แบบสิทธิการใช้งานประเภทติดตั้งมาจากโรงงาน (OEM) ที่มีลิขสิทธิ์ถูกต้องตามกฎหมาย และชุดโปรแกรมจัดการสำนักงานที่มี	37,450.00		-	37,450.00	-	100.00	
5	กก.	20,330.00	-	-	20,330.00	-	100.00	
	โต๊ะทำงานโล่ง	11,770.00		-	11,770.00	-	100.00	
	ตู้ลิ้นชัก 3 ชั้น	8,560.00		-	8,560.00	-	100.00	
6	กกจ.	219,350.00	-	219,350.00	-	-	-	
	สแกนเนอร์ ขนาด A3	128,400.00		128,400.00		-	-	
	เครื่องพิมพ์บัตรพลาสติกชนิดพิมพ์สองด้านอัตโนมัติ	90,950.00		90,950.00		-	-	

ลำดับ	หน่วยงาน / รายการ	งบประมาณ		ผูกพัน	ผลเบิกจ่าย	คงเหลือ	%เบิก	หมายเหตุ
7	กค.	486,028.50	-	-	486,009.50	19.00	100.00	
	เครื่องตัดแต่งกิ่งไม้	4,000.00		-	4,000.00	-	100.00	
	เลื่อยตัดไม้	3,880.00		-	3,880.00	-	100.00	
	ป้ายตราสัญลักษณ์กระทรวงเกษตรและสหกรณ์	420,510.00		-	420,510.00	-	100.00	
	ป้ายตราสัญลักษณ์กระทรวงเกษตรและสหกรณ์	31,030.00			31,030.00	-	100.00	
	เครื่องพิมพ์เลเซอร์ หรือ LED ขาวดำ ชนิด Network แบบที่ 1	8,900.00			8,881.00	19.00	99.79	
	ตู้เย็น ขนาด 6.8 คิว1ตู้	8,185.50			8,185.50	-	100.00	
	ตู้เย็น ขนาด 8.2 คิว1ตู้	9,523.00			9,523.00	-	100.00	
8	กคส.	37,450.00	-	-	37,450.00	-	100.00	
	เครื่องคอมพิวเตอร์ สำหรับงานประมวลผล แบบที่ 1 พร้อมชุดโปรแกรมระบบปฏิบัติการสำหรับเครื่องคอมพิวเตอร์แบบสิทธิการใช้งานประเภทติดตั้งมาจากโรงงาน (OEM) ที่มีลิขสิทธิ์ถูกต้องตามกฎหมาย และชุดโปรแกรมจัดการสำนักงานที่มีลิขสิทธิ์ถูกต้องตามกฎหมาย	37,450.00			37,450.00	-	100.00	
9	สตร	47,347.50	-	-	47,347.50	-	100.00	
	เครื่องคอมพิวเตอร์ สำหรับงานประมวลผล แบบที่ 1 พร้อมชุดโปรแกรมระบบปฏิบัติการสำหรับเครื่องคอมพิวเตอร์แบบสิทธิการใช้งานประเภทติดตั้งมาจากโรงงาน (OEM) ที่มีลิขสิทธิ์ถูกต้องตามกฎหมาย และชุดโปรแกรมจัดการสำนักงานที่มีลิขสิทธิ์ถูกต้องตามกฎหมาย	37,450.00			37,450.00	-	100.00	
	เครื่องพิมพ์ Multifunction ชนิดเลเซอร์หรือชนิด LED ขาวดำ	9,897.50			9,897.50	-	100.00	
10	สทม.	52,430.00	-	-	52,430.00	-	100.00	
	เครื่องคอมพิวเตอร์ สำหรับงานประมวลผล แบบที่ 1 พร้อมชุดโปรแกรมระบบปฏิบัติการสำหรับเครื่องคอมพิวเตอร์แบบสิทธิการใช้งานประเภทติดตั้งมาจากโรงงาน (OEM) ที่มีลิขสิทธิ์ถูกต้องตามกฎหมาย และชุดโปรแกรมจัดการสำนักงานที่มีลิขสิทธิ์ถูกต้องตามกฎหมาย	37,450.00			37,450.00	-	100.00	
	เครื่องพิมพ์เลเซอร์ หรือ LED ขาวดำ ชนิด Network แบบที่ 2	14,980.00			14,980.00	-	100.00	
11	ศทส.	155,508.00	-	-	155,508.00	-	100.00	
	เครื่องปรับอากาศแบบแยกส่วน ชนิดตั้งพื้นหรือชนิดแขวน(ราคารวมค่าติดตั้ง) ขนาด 26,000 บีทียู	108,000.00		-	108,000.00	-	100.00	
	โต๊ะทำงาน 3 ตัว	17,013.00		-	17,013.00	-	100.00	
	เก้าอี้ทำงาน 3 ตัว	11,877.00		-	11,877.00	-	100.00	

ลำดับ	หน่วยงาน / รายการ	งบประมาณ		ผูกพัน	ผลเบิกจ่าย	คงเหลือ	%เบิก	หมายเหตุ
	ตู้เก็บเอกสาร 3 ตู้	15,087.00		-	15,087.00	-	100.00	
	รถเข็นพื้นไฟเบอร์ 4 ล้อ 1 คัน	3,531.00		-	3,531.00	-	100.00	
12	สภ.	690,179.96	-	-	690,179.96	-	100.00	
	เครื่องพิมพ์เลเซอร์ หรือ LED ขาวดำ ชนิด Network แบบที่ 2	14,445.00			14,445.00	-	100.00	
	เครื่องพิมพ์ Multifunction ชนิดเลเซอร์หรือชนิด LED ขาวดำ	9,844.00			9,844.00	-	100.00	
	เครื่องพิมพ์ Multifunction แบบฉีดหมึกพร้อมติดตั้งถังหมึกพิมพ์ (Ink Tank Printer)	7,222.50			7,222.50	-	100.00	
	อุปกรณ์ป้องกันเครือข่าย (Net Generation Firewall) แบบที่ 1	235,400.00			235,400.00	-	100.00	
	อุปกรณ์กระจายสัญญาณ (L2 Switch) ขนาด 24 ช่อง แบบที่ 1	4,280.00			4,280.00	-	100.00	
	เครื่องคอมพิวเตอร์ สำหรับงานประมวลผล แบบที่ 1 พร้อมชุดโปรแกรมระบบปฏิบัติการ สำหรับเครื่องคอมพิวเตอร์แบบสิทธิการใช้งานประเภทติดตั้งมาจากโรงงาน(OEM) ที่มีลิขสิทธิ์ถูกต้องตามกฎหมาย และชุดโปรแกรมจัดการสำนักงาน ที่มีลิขสิทธิ์ถูกต้องตาม	411,950.00			411,950.00	-	100.00	
	ชุดโปรแกรมป้องกันไวรัส	7,038.46			7,038.46	-	100.00	
13	สปษ.	2,344,700.34	-	-	2,344,700.34	-	100.00	
	รถยนต์ขนาด 7 ที่นั่ง (สปษ.ปักกิ่ง) กรุงปักกิ่ง สาธารณรัฐประชาชนจีน	2,344,700.34			2,344,700.34	-	100.00	
14	สผง.	464,730.10	-	21,290.00	443,440.10	-	95.42	
	เครื่องคอมพิวเตอร์ สำหรับงานประมวลผล แบบที่ 1 (จอขนาดไม่น้อยกว่า 19 นิ้ว) พร้อมชุดโปรแกรมปฏิบัติการฯ และชุดโปรแกรมจัดการสำนักงานฯ	188,534.00			188,534.00	-	100.00	
	สแกนเนอร์ สำหรับงานเก็บเอกสารระดับศูนย์บริการ แบบที่ 2	26,996.10			26,996.10	-	100.00	
	เครื่องคอมพิวเตอร์ สำหรับงานประมวลผล แบบที่ 1 พร้อมชุดโปรแกรม ระบบปฏิบัติการสำหรับเครื่องคอมพิวเตอร์แบบสิทธิการใช้งานประเภทติดตั้งมาจาก โรงงาน (OEM) ที่มีลิขสิทธิ์ถูกต้องตามกฎหมาย และชุดโปรแกรมจัดการสำนักงานที่มี ลิขสิทธิ์ถูกต้องตามกฎหมาย	187,250.00			187,250.00	-	100.00	
	เครื่องพิมพ์เลเซอร์ หรือ LED สี ชนิด Network แบบที่ 2	25,680.00			25,680.00	-	100.00	
	เครื่องพิมพ์เลเซอร์ หรือ LED ขาวดำ ชนิด Network แบบที่ 2	14,980.00			14,980.00	-	100.00	
	พัดลมตั้งพื้น ขนาดใบพัด 16 นิ้ว 1,645ต่อตัว จำนวน 2 ตัว	3,290.00		3,290.00		-		
	เครื่องโทรสาร แบบมัลติฟังก์ชัน ระบบเลเซอร์ 1 เครื่อง	18,000.00		18,000.00		-		
15	สมุทรปราการ	109,000.00	-	-	109,000.00	-	100.00	

ลำดับ	หน่วยงาน / รายการ	งบประมาณ		ผูกพัน	ผลเบิกจ่าย	คงเหลือ	%เบิก	หมายเหตุ
	เครื่องปรับอากาศ แบบแยกส่วน (ราคารวมค่าติดตั้ง) แบบตั้งพื้นหรือแบบแขวน ขนาด 13,000 บีทียู	70,500.00			70,500.00	-	100.00	
	เครื่องคอมพิวเตอร์ สำหรับงานประมวลผล แบบที่ 1 พร้อมชุดโปรแกรมระบบปฏิบัติการสำหรับเครื่องคอมพิวเตอร์แบบสัทธิการใช้งานประเภทติดตั้งมาจากโรงงาน (OEM) ที่มีลิขสิทธิ์ถูกต้องตามกฎหมาย และชุดโปรแกรมจัดการสำนักงานที่มีลิขสิทธิ์ถูกต้องตามกฎหมาย	37,800.00			37,800.00	-	100.00	
	ชุดโปรแกรมป้องกันไวรัส	700.00		-	700.00	-	100.00	
16	ปทุมธานี	180,100.00	-	-	180,100.00	-	100.00	
	เครื่องปรับอากาศแบบแยกส่วนราคารวมค่าติดตั้ง)แบบตั้งพื้นหรือแบบแขวน (ระบบ inverter) ขนาด 30,000 บีทียู	141,600.00			141,600.00	-	100.00	
	เครื่องคอมพิวเตอร์ สำหรับงานประมวลผล แบบที่ 1 พร้อมชุดโปรแกรมระบบปฏิบัติการสำหรับเครื่องคอมพิวเตอร์แบบสัทธิการใช้งานประเภทติดตั้งมาจากโรงงาน (OEM) ที่มีลิขสิทธิ์ถูกต้องตามกฎหมาย และชุดโปรแกรมจัดการสำนักงานที่มีลิขสิทธิ์ถูกต้องตามกฎหมาย	37,800.00			37,800.00	-	100.00	
	ชุดโปรแกรมป้องกันไวรัส	700.00		-	700.00	-	100.00	
17	อ่างทอง	38,500.00	-	-	38,500.00	-	100.00	
	เครื่องคอมพิวเตอร์ สำหรับงานประมวลผล แบบที่ 1 พร้อมชุดโปรแกรมระบบปฏิบัติการสำหรับเครื่องคอมพิวเตอร์แบบสัทธิการใช้งานประเภทติดตั้งมาจากโรงงาน (OEM) ที่มีลิขสิทธิ์ถูกต้องตามกฎหมาย และชุดโปรแกรมจัดการสำนักงานที่มีลิขสิทธิ์ถูกต้องตามกฎหมาย	37,800.00		-	37,800.00	-	100.00	
	ชุดโปรแกรมป้องกันไวรัส	700.00		-	700.00	-	100.00	
18	ลพบุรี	425,140.00	-	-	425,140.00	-	100.00	
	เครื่องปรับอากาศแบบแยกส่วน ชนิดตั้งพื้นหรือชนิดแขวน(ราคารวมค่าติดตั้ง) ขนาด 24,000 บีทียู	32,200.00		-	32,200.00	-	100.00	
	ตู้เหล็กบานเลื่อนทึบ	6,950.00		-	6,950.00	-	100.00	
	ตู้เหล็กบานเลื่อนกระจก ขนาด 3 ฟุต	2,990.00		-	2,990.00	-	100.00	
	ตู้เหล็กบานเลื่อนกระจก ขนาด 5 ฟุต	12,000.00		-	12,000.00	-	100.00	
	ปรับปรุงซ่อมแซม สำนักงานเกษตรและสหกรณ์จังหวัดลพบุรี ตำบลทะเลชุบศรอำเภอเมืองลพบุรี จังหวัดลพบุรี	371,000.00		-	371,000.00	-	100.00	
19	สิงห์บุรี	33,500.00	-	-	33,500.00	-	100.00	

ลำดับ	หน่วยงาน / รายการ	งบประมาณ		ผูกพัน	ผลเบิกจ่าย	คงเหลือ	%เบิก	หมายเหตุ
	เครื่องคอมพิวเตอร์ สำหรับสำนักงาน พร้อมชุดโปรแกรมระบบปฏิบัติการสำหรับเครื่องคอมพิวเตอร์แบบสิทธิการใช้งานประเภทติดตั้งมาจากโรงงาน(OEM) ที่มีลิขสิทธิ์ถูกต้องตามกฎหมาย และชุดโปรแกรมจัดการสำนักงานที่มีลิขสิทธิ์ถูกต้องตามกฎหมาย	32,800.00			32,800.00	-	100.00	
	ชุดโปรแกรมป้องกันไวรัส	700.00		-	700.00	-	100.00	
20	ชยันต	38,500.00	-	-	38,500.00	-	100.00	
	เครื่องคอมพิวเตอร์ สำหรับงานประมวลผล แบบที่ 1 พร้อมชุดโปรแกรมระบบปฏิบัติการสำหรับเครื่องคอมพิวเตอร์แบบสิทธิการใช้งานประเภทติดตั้งมาจากโรงงาน (OEM) ที่มีลิขสิทธิ์ถูกต้องตามกฎหมาย และชุดโปรแกรมจัดการสำนักงานที่มีลิขสิทธิ์ถูกต้องตามกฎหมาย	37,800.00			37,800.00	-	100.00	
	ชุดโปรแกรมป้องกันไวรัส	700.00			700.00	-	100.00	
21	ชลบุรี	38,500.00	-	-	38,500.00	-	100.00	
	เครื่องคอมพิวเตอร์ สำหรับงานประมวลผล แบบที่ 1 พร้อมชุดโปรแกรมระบบปฏิบัติการสำหรับเครื่องคอมพิวเตอร์แบบสิทธิการใช้งานประเภทติดตั้งมาจากโรงงาน (OEM) ที่มีลิขสิทธิ์ถูกต้องตามกฎหมาย และชุดโปรแกรมจัดการสำนักงานที่มีลิขสิทธิ์ถูกต้องตามกฎหมาย	37,800.00			37,800.00	-	100.00	
	ชุดโปรแกรมป้องกันไวรัส	700.00			700.00	-	100.00	
22	ระยอง	69,900.00	-	-	69,900.00	-	100.00	
	เครื่องมัลติมีเดียโปรเจคเตอร์ ระดับ XGA ขนาด 4,000ANSI Lumens	29,900.00		-	29,900.00	-	100.00	
	เก้าอี้ผู้บริหาร	6,000.00		-	6,000.00	-	100.00	
	เก้าอี้ประธานการประชุม	6,000.00		-	6,000.00	-	100.00	
	เก้าอี้หัวหน้ากลุ่ม/ฝ่าย	18,000.00		-	18,000.00	-	100.00	
	เครื่องพิมพ์ Multifunction ชนิดเลเซอร์หรือชนิด LED ขาวดำ	10,000.00		-	10,000.00	-	100.00	
23	จันทบุรี	38,500.00	-	-	38,500.00	-	100.00	
	เครื่องคอมพิวเตอร์ สำหรับงานประมวลผล แบบที่ 1 พร้อมชุดโปรแกรมระบบปฏิบัติการสำหรับเครื่องคอมพิวเตอร์แบบสิทธิการใช้งานประเภทติดตั้งมาจากโรงงาน (OEM) ที่มีลิขสิทธิ์ถูกต้องตามกฎหมาย และชุดโปรแกรมจัดการสำนักงานที่มีลิขสิทธิ์ถูกต้องตามกฎหมาย	37,800.00			37,800.00	-	100.00	
	ชุดโปรแกรมป้องกันไวรัส	700.00			700.00	-	100.00	
24	ฉะเชิงเทรา	880,000.00	-	-	880,000.00	-	100.00	

ลำดับ	หน่วยงาน / รายการ	งบประมาณ		ผูกพัน	ผลเบิกจ่าย	คงเหลือ	%เบิก	หมายเหตุ
	รถบรรทุก (ดีเซล) ขนาด 1 ตันปริมาตรกระบอกลูกสูบไม่ต่ำกว่า 2,400 ซีซี หรือกำลังเครื่องยนต์สูงสุดไม่ต่ำกว่า 110 กิโลวัตต์ ขับเคลื่อน 2 ล้อแบบดับเบิลแครบ พร้อมหลังคาไฟเบอร์กลาสหรือเหล็ก ตำบลหน้าเมือง อำเภอเมืองฉะเชิงเทรา จังหวัดฉะเชิงเทรา	880,000.00		-	880,000.00	-	100.00	
25	นครนายก	620,000.00	-	-	620,000.00	-	100.00	
	ปรับปรุงสำนักงานเกษตรและสหกรณ์จังหวัดนครนายกตำบลท่าช้าง อำเภอเมืองนครนายก จังหวัดนครนายก	620,000.00		-	620,000.00	-	100.00	
26	นครราชสีมา	919,900.00	-	-	919,900.00	-	100.00	
	รถบรรทุก (ดีเซล) ขนาด 1 ตันปริมาตรกระบอกลูกสูบไม่ต่ำกว่า 2,400 ซีซี หรือกำลังเครื่องยนต์สูงสุดไม่ต่ำกว่า 110 กิโลวัตต์ ขับเคลื่อน 2 ล้อแบบดับเบิลแครบ พร้อมหลังคาไฟเบอร์กลาสหรือเหล็ก ตำบลในเมือง อำเภอเมืองนครราชสีมา จังหวัดนครราชสีมา	886,400.00		-	886,400.00	-	100.00	
	เครื่องคอมพิวเตอร์ สำหรับสำนักงาน พร้อมชุดโปรแกรมระบบปฏิบัติการสำหรับเครื่องคอมพิวเตอร์แบบสิทธิการใช้งานประเภทติดตั้งมาจากโรงงาน(OEM) ที่มีลิขสิทธิ์ถูกต้องตามกฎหมาย และชุดโปรแกรมจัดการสำนักงานที่มีลิขสิทธิ์ถูกต้องตามกฎหมาย	32,800.00			32,800.00	-	100.00	
	ชุดโปรแกรมป้องกันไวรัส	700.00			700.00	-	100.00	
27	สุรินทร์	33,500.00	-	-	33,500.00	-	100.00	
	เครื่องคอมพิวเตอร์ สำหรับสำนักงาน พร้อมชุดโปรแกรมระบบปฏิบัติการสำหรับเครื่องคอมพิวเตอร์แบบสิทธิการใช้งานประเภทติดตั้งมาจากโรงงาน(OEM) ที่มีลิขสิทธิ์ถูกต้องตามกฎหมาย และชุดโปรแกรมจัดการสำนักงานที่มีลิขสิทธิ์ถูกต้องตามกฎหมาย	32,800.00			32,800.00	-	100.00	
	ชุดโปรแกรมป้องกันไวรัส	700.00			700.00	-	100.00	
28	อุบลราชธานี	123,500.00	-	-	123,500.00	-	100.00	
	เครื่องปรับอากาศ แบบแยกส่วน (ราคารวมค่าติดตั้ง) แบบตั้งพื้นหรือแบบแขวน ขนาด 36,000 บีทียู	91,000.00		-	91,000.00	-	100.00	
	เครื่องคอมพิวเตอร์ สำหรับสำนักงาน พร้อมชุดโปรแกรมระบบปฏิบัติการสำหรับเครื่องคอมพิวเตอร์แบบสิทธิการใช้งานประเภทติดตั้งมาจากโรงงาน(OEM) ที่มีลิขสิทธิ์ถูกต้องตามกฎหมาย และชุดโปรแกรมจัดการสำนักงานที่มีลิขสิทธิ์ถูกต้องตามกฎหมาย	31,800.00			31,800.00	-	100.00	

ลำดับ	หน่วยงาน / รายการ	งบประมาณ		ผูกพัน	ผลเบิกจ่าย	คงเหลือ	%เบิก	หมายเหตุ
	ชุดโปรแกรมป้องกันไวรัส	700.00			700.00	-	100.00	
29	ยโสธร	141,900.00	-	-	141,900.00	-	100.00	
	เครื่องคอมพิวเตอร์ สำหรับงานสำนักงาน (จอแสดงผลขนาดไม่น้อยกว่า 19 นิ้ว) พร้อม ชุดโปรแกรมปฏิบัติการฯ และชุดโปรแกรมจัดการสำนักงานฯ	65,600.00		-	65,600.00	-	100.00	
	เครื่องคอมพิวเตอร์ สำหรับงานประมวลผล แบบที่ 1 (จอขนาดไม่น้อยกว่า 19 นิ้ว) พร้อมชุดโปรแกรมปฏิบัติการฯ และชุดโปรแกรมจัดการสำนักงานฯ	37,800.00		-	37,800.00	-	100.00	
	เครื่องคอมพิวเตอร์ สำหรับงานประมวลผล แบบที่ 1 พร้อมชุดโปรแกรม ระบบปฏิบัติการสำหรับเครื่องคอมพิวเตอร์แบบสัทธิการใช้งานประเภทติดตั้งมาจาก โรงงาน (OEM) ที่มีลิขสิทธิ์ถูกต้องตามกฎหมาย และชุดโปรแกรมจัดการสำนักงานที่มี ลิขสิทธิ์ถูกต้องตามกฎหมาย	37,800.00		-	37,800.00	-	100.00	
	ชุดโปรแกรมป้องกันไวรัส	700.00		-	700.00	-	100.00	
30	ชัยภูมิ	76,300.00	-	-	76,300.00	-	100.00	
	เครื่องคอมพิวเตอร์ สำหรับงานประมวลผล แบบที่ 1 พร้อมชุดโปรแกรม ระบบปฏิบัติการสำหรับเครื่องคอมพิวเตอร์แบบสัทธิการใช้งานประเภทติดตั้งมาจาก โรงงาน (OEM) ที่มีลิขสิทธิ์ถูกต้องตามกฎหมาย และชุดโปรแกรมจัดการสำนักงานที่มี ลิขสิทธิ์ถูกต้องตามกฎหมาย	75,600.00		-	75,600.00	-	100.00	
	ชุดโปรแกรมป้องกันไวรัส	700.00		-	700.00	-	100.00	
31	อำนาจเจริญ	38,500.00	-	-	38,500.00	-	100.00	
	เครื่องคอมพิวเตอร์ สำหรับงานประมวลผล แบบที่ 1 พร้อมชุดโปรแกรม ระบบปฏิบัติการสำหรับเครื่องคอมพิวเตอร์แบบสัทธิการใช้งานประเภทติดตั้งมาจาก โรงงาน (OEM) ที่มีลิขสิทธิ์ถูกต้องตามกฎหมาย และชุดโปรแกรมจัดการสำนักงานที่มี ลิขสิทธิ์ถูกต้องตามกฎหมาย	37,800.00		-	37,800.00	-	100.00	
	ชุดโปรแกรมป้องกันไวรัส	700.00		-	700.00	-	100.00	
32	ขอนแก่น	1,352,800.00	-	-	1,352,800.00	-	100.00	
	รถโดยสาร ขนาด 12 ที่นั่ง(ดีเซล) ปริมาตรกระบอกสูบไม่ต่ำกว่า 2,400 ซีซี หรือกำลัง เครื่องยนต์สูงสุดไม่ต่ำกว่า 90กิโลวัตต์ ตำบลท่าพระ อำเภอเมืองขอนแก่น จังหวัด ขอนแก่น	1,352,800.00		-	1,352,800.00	-	100.00	
33	เลย	898,400.00	-	-	898,400.00	-	100.00	

ลำดับ	หน่วยงาน / รายการ	งบประมาณ		ผูกพัน	ผลเบิกจ่าย	คงเหลือ	%เบิก	หมายเหตุ
	รถบรรทุก (ดีเซล) ขนาด 1 ตันปริมาตรกระบอกสูบไม่ต่ำกว่า 2,400 ซีซี หรือกำลังเครื่องยนต์สูงสุดไม่ต่ำกว่า 110 กิโลวัตต์ ขับเคลื่อน 4 ล้อแบบดับเบิลแคว้ พร้อมหลังคาไฟเบอร์กลาสหรือเหล็ก ตับลกดป้องกัน อำเภอมืองเลยจังหวัดเลย	898,400.00		-	898,400.00	-	100.00	
34	หนองคาย	38,500.00	-	-	38,500.00	-	100.00	
	เครื่องคอมพิวเตอร์ สำหรับงานประมวลผล แบบที่ 1 พร้อมชุดโปรแกรมระบบปฏิบัติการสำหรับเครื่องคอมพิวเตอร์แบบสิทธิการใช้งานประเภทติดตั้งมาจากโรงงาน (OEM) ที่มีลิขสิทธิ์ถูกต้องตามกฎหมาย และชุดโปรแกรมจัดการสำนักงานที่มีลิขสิทธิ์ถูกต้องตามกฎหมาย	37,800.00		-	37,800.00	-	100.00	
	ชุดโปรแกรมป้องกันไวรัส	700.00		-	700.00	-	100.00	
35	กาฬสินธุ์	484,635.80	-	-	484,635.80	-	100.00	
	ปรับปรุงเดินระบบจำหน่ายไฟฟ้าภายในอาคารสำนักงานเกษตรและสหกรณ์จังหวัดกาฬสินธุ์ ตำบลโพหนองอำเภอมืองกาฬสินธุ์ จังหวัดกาฬสินธุ์	291,645.60		-	291,645.60	-	100.00	
	ปรับปรุงเดินระบบจำหน่ายไฟฟ้าพร้อมติดตั้งโคมไฟแสงสว่างภายในบริเวณสำนักงานเกษตรและสหกรณ์จังหวัดกาฬสินธุ์ ตำบลโพหนอง อำเภอมืองกาฬสินธุ์ จังหวัดกาฬสินธุ์	154,490.20		-	154,490.20	-	100.00	
	เครื่องคอมพิวเตอร์ สำหรับงานประมวลผล แบบที่ 1 พร้อมชุดโปรแกรมระบบปฏิบัติการสำหรับเครื่องคอมพิวเตอร์แบบสิทธิการใช้งานประเภทติดตั้งมาจากโรงงาน (OEM) ที่มีลิขสิทธิ์ถูกต้องตามกฎหมาย และชุดโปรแกรมจัดการสำนักงานที่มีลิขสิทธิ์ถูกต้องตามกฎหมาย	37,800.00		-	37,800.00	-	100.00	
	ชุดโปรแกรมป้องกันไวรัส	700.00		-	700.00	-	100.00	
36	นครพนม	38,500.00	-	-	38,500.00	-	100.00	
	เครื่องคอมพิวเตอร์ สำหรับงานประมวลผล แบบที่ 1 พร้อมชุดโปรแกรมระบบปฏิบัติการสำหรับเครื่องคอมพิวเตอร์แบบสิทธิการใช้งานประเภทติดตั้งมาจากโรงงาน (OEM) ที่มีลิขสิทธิ์ถูกต้องตามกฎหมาย และชุดโปรแกรมจัดการสำนักงานที่มีลิขสิทธิ์ถูกต้องตามกฎหมาย	37,800.00		-	37,800.00	-	100.00	
	ชุดโปรแกรมป้องกันไวรัส	700.00		-	700.00	-	100.00	
37	เชียงใหม่	1,433,400.00	-	-	1,433,400.00	-	100.00	
	รถโดยสาร ขนาด 12 ที่นั่ง(ดีเซล) ปริมาตรกระบอกสูบไม่ต่ำกว่า 2,400 ซีซี หรือกำลังเครื่องยนต์สูงสุดไม่ต่ำกว่า 90 กิโลวัตต์ ตำบลสุเทพ อำเภอมืองเชียงใหม่ จังหวัดเชียงใหม่	1,357,000.00		-	1,357,000.00	-	100.00	

ลำดับ	หน่วยงาน / รายการ	งบประมาณ		ผูกพัน	ผลเบิกจ่าย	คงเหลือ	%เบิก	หมายเหตุ
	เครื่องปรับอากาศ แบบแยกส่วน (ราคารวมค่าติดตั้ง) แบบติดผนัง (ระบบ inverter) ขนาด 24,000 บีทียู	37,900.00			37,900.00	-	100.00	
	เครื่องคอมพิวเตอร์ สำหรับงานประมวลผล แบบที่ 1 พร้อมชุดโปรแกรม ระบบปฏิบัติการสำหรับเครื่องคอมพิวเตอร์แบบสัทธิการใช้งานประเภทติดตั้งมาจากโรงงาน (OEM) ที่มีลิขสิทธิ์ถูกต้องตามกฎหมาย และชุดโปรแกรมจัดการสำนักงานที่มีลิขสิทธิ์ถูกต้องตามกฎหมาย	37,800.00			37,800.00	-	100.00	
	ชุดโปรแกรมป้องกันไวรัส	700.00			700.00	-	100.00	
38	ลำพูน	38,500.00	-	-	38,500.00	-	100.00	
	เครื่องคอมพิวเตอร์ สำหรับงานประมวลผล แบบที่ 1 พร้อมชุดโปรแกรม ระบบปฏิบัติการสำหรับเครื่องคอมพิวเตอร์แบบสัทธิการใช้งานประเภทติดตั้งมาจากโรงงาน (OEM) ที่มีลิขสิทธิ์ถูกต้องตามกฎหมาย และชุดโปรแกรมจัดการสำนักงานที่มีลิขสิทธิ์ถูกต้องตามกฎหมาย	37,800.00			37,800.00	-	100.00	
	ชุดโปรแกรมป้องกันไวรัส	700.00			700.00	-	100.00	
39	ลำปาง	38,500.00	-	-	38,500.00	-	100.00	
	เครื่องคอมพิวเตอร์ สำหรับงานประมวลผล แบบที่ 1 พร้อมชุดโปรแกรม ระบบปฏิบัติการสำหรับเครื่องคอมพิวเตอร์แบบสัทธิการใช้งานประเภทติดตั้งมาจากโรงงาน (OEM) ที่มีลิขสิทธิ์ถูกต้องตามกฎหมาย และชุดโปรแกรมจัดการสำนักงานที่มีลิขสิทธิ์ถูกต้องตามกฎหมาย	37,800.00			37,800.00	-	100.00	
	ชุดโปรแกรมป้องกันไวรัส	700.00			700.00	-	100.00	
40	อุตรดิตถ์	38,500.00	-	-	38,500.00	-	100.00	
	เครื่องคอมพิวเตอร์ สำหรับงานประมวลผล แบบที่ 1 พร้อมชุดโปรแกรม ระบบปฏิบัติการสำหรับเครื่องคอมพิวเตอร์แบบสัทธิการใช้งานประเภทติดตั้งมาจากโรงงาน (OEM) ที่มีลิขสิทธิ์ถูกต้องตามกฎหมาย และชุดโปรแกรมจัดการสำนักงานที่มีลิขสิทธิ์ถูกต้องตามกฎหมาย	37,800.00			37,800.00	-	100.00	
	ชุดโปรแกรมป้องกันไวรัส	700.00			700.00	-	100.00	
41	น่าน	38,500.00	-	-	38,500.00	-	100.00	
	เครื่องคอมพิวเตอร์ สำหรับงานประมวลผล แบบที่ 1 พร้อมชุดโปรแกรม ระบบปฏิบัติการสำหรับเครื่องคอมพิวเตอร์แบบสัทธิการใช้งานประเภทติดตั้งมาจากโรงงาน (OEM) ที่มีลิขสิทธิ์ถูกต้องตามกฎหมาย และชุดโปรแกรมจัดการสำนักงานที่มีลิขสิทธิ์ถูกต้องตามกฎหมาย	37,800.00			37,800.00	-	100.00	
	ชุดโปรแกรมป้องกันไวรัส	700.00			700.00	-	100.00	

ลำดับ	หน่วยงาน / รายการ	งบประมาณ		ผูกพัน	ผลเบิกจ่าย	คงเหลือ	%เบิก	หมายเหตุ
42	พะเยา	1,336,500.00	-	-	1,336,500.00	-	100.00	
	รถโดยสาร ขนาด 12 ที่นั่ง(ดีเซล) ปริมาตรกระบอกสูบไม่ต่ำกว่า 2,400 ซีซี หรือกำลังเครื่องยนต์สูงสุดไม่ต่ำกว่า 90กิโลวัตต์ ตำบลบ้านต่อมอำเภอเมืองพะเยา จังหวัดพะเยา	1,298,000.00		-	1,298,000.00	-	100.00	
	เครื่องคอมพิวเตอร์ สำหรับงานประมวลผล แบบที่ 1 พร้อมชุดโปรแกรมระบบปฏิบัติการสำหรับเครื่องคอมพิวเตอร์แบบสิทธิการใช้งานประเภทติดตั้งมาจากโรงงาน (OEM) ที่มีลิขสิทธิ์ถูกต้องตามกฎหมาย และชุดโปรแกรมจัดการสำนักงานที่มีลิขสิทธิ์ถูกต้องตามกฎหมาย	37,800.00			37,800.00	-	100.00	
	ชุดโปรแกรมป้องกันไวรัส	700.00			700.00	-	100.00	
43	เชียงราย	1,354,000.00	-	-	1,354,000.00	-	100.00	
	รถโดยสาร ขนาด 12 ที่นั่ง(ดีเซล) ปริมาตรกระบอกสูบไม่ต่ำกว่า 2,400 ซีซี หรือกำลังเครื่องยนต์สูงสุดไม่ต่ำกว่า 90กิโลวัตต์ ตำบลเวียง อำเภอเมืองเชียงราย จังหวัดเชียงราย	1,354,000.00		-	1,354,000.00	-	100.00	
44	แม่ฮ่องสอน	21,500.00	-	-	21,500.00	-	100.00	
	เครื่องพิมพ์เลเซอร์ หรือ LED สี ชนิด Network แบบที่ 2	21,500.00			21,500.00	-	100.00	
45	นครสวรรค์	1,162,500.00	-	-	1,162,500.00	-	100.00	
	รถบรรทุก (ดีเซล) ขนาด 1 ตันปริมาตรกระบอกสูบไม่ต่ำกว่า 2,400 ซีซี หรือกำลังเครื่องยนต์สูงสุดไม่ต่ำกว่า 110 กิโลวัตต์ ขับเคลื่อน 4 ล้อแบบดับเบิลแคว็บ พร้อมหลังคาไฟเบอร์กลาสหรือเหล็ก ตำบลนครสวรรค์ตก อำเภอเมืองนครสวรรค์ จังหวัดนครสวรรค์	1,124,000.00		-	1,124,000.00	-	100.00	
	เครื่องคอมพิวเตอร์ สำหรับงานประมวลผล แบบที่ 1 พร้อมชุดโปรแกรมระบบปฏิบัติการสำหรับเครื่องคอมพิวเตอร์แบบสิทธิการใช้งานประเภทติดตั้งมาจากโรงงาน (OEM) ที่มีลิขสิทธิ์ถูกต้องตามกฎหมาย และชุดโปรแกรมจัดการสำนักงานที่มีลิขสิทธิ์ถูกต้องตามกฎหมาย	37,800.00			37,800.00	-	100.00	
	ชุดโปรแกรมป้องกันไวรัส	700.00			700.00	-	100.00	
46	อุทัยธานี	72,000.00	-	-	72,000.00	-	100.00	
	เครื่องปรับอากาศ แบบแยกส่วน (ราคารวมค่าติดตั้ง) แบบตั้งพื้นหรือแบบแขวน (ระบบ inverter) ขนาด 18,000 บีทียู	33,500.00		-	33,500.00	-	100.00	

ลำดับ	หน่วยงาน / รายการ	งบประมาณ		ผูกพัน	ผลเบิกจ่าย	คงเหลือ	%เบิก	หมายเหตุ
	เครื่องคอมพิวเตอร์ สำหรับงานประมวลผล แบบที่ 1 พร้อมชุดโปรแกรมระบบปฏิบัติการสำหรับเครื่องคอมพิวเตอร์แบบสัทธิการใช้งานประเภทติดตั้งมาจากโรงงาน (OEM) ที่มีลิขสิทธิ์ถูกต้องตามกฎหมาย และชุดโปรแกรมจัดการสำนักงานที่มีลิขสิทธิ์ถูกต้องตามกฎหมาย	37,800.00		-	37,800.00	-	100.00	
	ชุดโปรแกรมป้องกันไวรัส	700.00		-	700.00	-	100.00	
47	พิษณุโลก	38,500.00	-	-	38,500.00	-	100.00	
	เครื่องคอมพิวเตอร์ สำหรับงานประมวลผล แบบที่ 1 พร้อมชุดโปรแกรมระบบปฏิบัติการสำหรับเครื่องคอมพิวเตอร์แบบสัทธิการใช้งานประเภทติดตั้งมาจากโรงงาน (OEM) ที่มีลิขสิทธิ์ถูกต้องตามกฎหมาย และชุดโปรแกรมจัดการสำนักงานที่มีลิขสิทธิ์ถูกต้องตามกฎหมาย	37,800.00			37,800.00	-	100.00	
	ชุดโปรแกรมป้องกันไวรัส	700.00			700.00	-	100.00	
48	พิจิตร	121,500.00	-	-	121,500.00	-	100.00	
	เครื่องปรับอากาศ แบบแยกส่วน (ราคารวมค่าติดตั้ง แบบตั้งพื้นหรือแบบแขวน ขนาด 30,000 บีทียู	83,000.00			83,000.00	-	100.00	
	เครื่องคอมพิวเตอร์ สำหรับงานประมวลผล แบบที่ 1 พร้อมชุดโปรแกรมระบบปฏิบัติการสำหรับเครื่องคอมพิวเตอร์แบบสัทธิการใช้งานประเภทติดตั้งมาจากโรงงาน (OEM) ที่มีลิขสิทธิ์ถูกต้องตามกฎหมาย และชุดโปรแกรมจัดการสำนักงานที่มีลิขสิทธิ์ถูกต้องตามกฎหมาย	37,800.00			37,800.00	-	100.00	
	ชุดโปรแกรมป้องกันไวรัส	700.00			700.00	-	100.00	
49	เพชรบูรณ์	43,000.00	-	-	43,000.00	-	100.00	
	เครื่องคอมพิวเตอร์ สำหรับงานประมวลผล แบบที่ 1 พร้อมชุดโปรแกรมระบบปฏิบัติการสำหรับเครื่องคอมพิวเตอร์แบบสัทธิการใช้งานประเภทติดตั้งมาจากโรงงาน (OEM) ที่มีลิขสิทธิ์ถูกต้องตามกฎหมาย และชุดโปรแกรมจัดการสำนักงานที่มีลิขสิทธิ์ถูกต้องตามกฎหมาย	37,800.00			37,800.00	-	100.00	
	ชุดโปรแกรมป้องกันไวรัส	700.00			700.00	-	100.00	
	อุปกรณ์กระจายสัญญาณ (L2 Switch) ขนาด 24 ช่อง แบบที่ 1	4,500.00			4,500.00	-	100.00	
50	สุพรรณบุรี	38,500.00	-	-	38,500.00	-	100.00	

ลำดับ	หน่วยงาน / รายการ	งบประมาณ		ผูกพัน	ผลเบิกจ่าย	คงเหลือ	%เบิก	หมายเหตุ
	เครื่องคอมพิวเตอร์ สำหรับงานประมวลผล แบบที่ 1 พร้อมชุดโปรแกรมระบบปฏิบัติการสำหรับเครื่องคอมพิวเตอร์แบบสัทธิการใช้งานประเภทติดตั้งมาจากโรงงาน (OEM) ที่มีลิขสิทธิ์ถูกต้องตามกฎหมาย และชุดโปรแกรมจัดการสำนักงานที่มีลิขสิทธิ์ถูกต้องตามกฎหมาย	37,800.00		-	37,800.00	-	100.00	
	ชุดโปรแกรมป้องกันไวรัส	700.00		-	700.00	-	100.00	
51	สมุทรสาคร	33,500.00	-	-	33,500.00	-	100.00	
	เครื่องคอมพิวเตอร์ สำหรับสำนักงาน พร้อมชุดโปรแกรมระบบปฏิบัติการสำหรับเครื่องคอมพิวเตอร์แบบสัทธิการใช้งานประเภทติดตั้งมาจากโรงงาน(OEM) ที่มีลิขสิทธิ์ถูกต้องตามกฎหมาย และชุดโปรแกรมจัดการสำนักงานที่มีลิขสิทธิ์ถูกต้องตามกฎหมาย	32,800.00		-	32,800.00	-	100.00	
	ชุดโปรแกรมป้องกันไวรัส	700.00		-	700.00	-	100.00	
52	สมุทรสงคราม	15,000.00	-	-	15,000.00	-	100.00	
	เครื่องพิมพ์เลเซอร์ หรือ LED ขาวดำ ชนิด Network แบบที่ 2	15,000.00			15,000.00		100.00	
53	เพชรบุรี	38,500.00	-	-	38,500.00	-	100.00	
	เครื่องคอมพิวเตอร์ สำหรับงานประมวลผล แบบที่ 1 พร้อมชุดโปรแกรมระบบปฏิบัติการสำหรับเครื่องคอมพิวเตอร์แบบสัทธิการใช้งานประเภทติดตั้งมาจากโรงงาน (OEM) ที่มีลิขสิทธิ์ถูกต้องตามกฎหมาย และชุดโปรแกรมจัดการสำนักงานที่มีลิขสิทธิ์ถูกต้องตามกฎหมาย	37,800.00		-	37,800.00	-	100.00	
	ชุดโปรแกรมป้องกันไวรัส	700.00		-	700.00	-	100.00	
54	ประจวบคีรีขันธ์	38,500.00	-	-	38,500.00	-	100.00	
	เครื่องคอมพิวเตอร์ สำหรับงานประมวลผล แบบที่ 1 พร้อมชุดโปรแกรมระบบปฏิบัติการสำหรับเครื่องคอมพิวเตอร์แบบสัทธิการใช้งานประเภทติดตั้งมาจากโรงงาน (OEM) ที่มีลิขสิทธิ์ถูกต้องตามกฎหมาย และชุดโปรแกรมจัดการสำนักงานที่มีลิขสิทธิ์ถูกต้องตามกฎหมาย	37,800.00			37,800.00		100.00	
	ชุดโปรแกรมป้องกันไวรัส	700.00			700.00		100.00	
55	นครศรีธรรมราช	38,500.00	-	-	38,500.00	-	100.00	
	เครื่องคอมพิวเตอร์ สำหรับงานประมวลผล แบบที่ 1 พร้อมชุดโปรแกรมระบบปฏิบัติการสำหรับเครื่องคอมพิวเตอร์แบบสัทธิการใช้งานประเภทติดตั้งมาจากโรงงาน (OEM) ที่มีลิขสิทธิ์ถูกต้องตามกฎหมาย และชุดโปรแกรมจัดการสำนักงานที่มีลิขสิทธิ์ถูกต้องตามกฎหมาย	37,800.00		-	37,800.00	-	100.00	

ลำดับ	หน่วยงาน / รายการ	งบประมาณ		ผูกพัน	ผลเบิกจ่าย	คงเหลือ	%เบิก	หมายเหตุ
	ชุดโปรแกรมป้องกันไวรัส	700.00		-	700.00	-	100.00	
56	กระบี่	23,500.00	-	-	23,500.00	-	100.00	
	เครื่องปรับอากาศ แบบแยกส่วน (ราคารวมค่าติดตั้ง แบบตั้งพื้นหรือแบบแขวน ขนาด 13,000 บีทียู	23,500.00		-	23,500.00	-	100.00	
57	พังงา	33,500.00	-	-	33,500.00	-	100.00	
	เครื่องคอมพิวเตอร์ สำหรับสำนักงาน พร้อมชุดโปรแกรมระบบปฏิบัติการสำหรับเครื่องคอมพิวเตอร์แบบสิทธิการใช้งานประเภทติดตั้งมาจากโรงงาน(OEM) ที่มีลิขสิทธิ์ถูกต้องตามกฎหมาย และชุดโปรแกรมจัดการสำนักงานที่มีลิขสิทธิ์ถูกต้องตามกฎหมาย	32,800.00		-	32,800.00	-	100.00	
	ชุดโปรแกรมป้องกันไวรัส	700.00		-	700.00	-	100.00	
58	ภูเก็ต	612,806.74	-	-	612,806.74	-	100.00	
	งานก่อสร้างขยายเขตระบบจำหน่ายไฟฟ้า สำนักงานเกษตรและสหกรณ์จังหวัดภูเก็ต (เพิ่มกำลังไฟฟ้าจาก 5 แอมป์ เป็น 15 แอมป์) ตำบลตลาดเหนือ อำเภอเมืองภูเก็ต จังหวัดภูเก็ต	423,906.74		-	423,906.74	-	100.00	
	ปรับปรุงระบบเมนไฟฟ้าด้านแรงต่ำ สำนักงานเกษตรและสหกรณ์จังหวัดภูเก็ต ตำบลตลาดเหนือ อำเภอเมืองภูเก็ตจังหวัดภูเก็ต	150,400.00		-	150,400.00	-	100.00	
	เครื่องคอมพิวเตอร์ สำหรับงานประมวลผล แบบที่ 1 พร้อมชุดโปรแกรมระบบปฏิบัติการสำหรับเครื่องคอมพิวเตอร์แบบสิทธิการใช้งานประเภทติดตั้งมาจากโรงงาน (OEM) ที่มีลิขสิทธิ์ถูกต้องตามกฎหมาย และชุดโปรแกรมจัดการสำนักงานที่มีลิขสิทธิ์ถูกต้องตามกฎหมาย	37,800.00		-	37,800.00	-	100.00	
	ชุดโปรแกรมป้องกันไวรัส	700.00		-	700.00	-	100.00	
59	ระนอง	79,400.00	-	-	79,400.00	-	100.00	
	เครื่องปรับอากาศแบบแยกส่วน ชนิดตั้งพื้นหรือชนิดแขวน(Inverter) ขนาด 24,000 บีทียู	40,900.00		-	40,900.00	-	100.00	
	เครื่องคอมพิวเตอร์ สำหรับงานประมวลผล แบบที่ 1 พร้อมชุดโปรแกรมระบบปฏิบัติการสำหรับเครื่องคอมพิวเตอร์แบบสิทธิการใช้งานประเภทติดตั้งมาจากโรงงาน (OEM) ที่มีลิขสิทธิ์ถูกต้องตามกฎหมาย และชุดโปรแกรมจัดการสำนักงานที่มีลิขสิทธิ์ถูกต้องตามกฎหมาย	37,800.00		-	37,800.00	-	100.00	
	ชุดโปรแกรมป้องกันไวรัส	700.00		-	700.00	-	100.00	
60	สงขลา	1,371,870.00	-	-	1,371,870.00	-	100.00	

ลำดับ	หน่วยงาน / รายการ	งบประมาณ		ผูกพัน	ผลเบิกจ่าย	คงเหลือ	%เบิก	หมายเหตุ
	เครื่องมัลติมีเดียโปรเจคเตอร์ ระดับ XGA ขนาด 4,000ANSI Lumens	56,500.00		-	56,500.00	-	100.00	
	รถบรรทุก (ดีเซล) ขนาด 1 ตันปริมาตรกระบอกลูกสูบไม่ต่ำกว่า2,400 ซีซี หรือกำลังเครื่องยนต์สูงสุดไม่ต่ำกว่า110 กิโลวัตต์ ขับเคลื่อน 4 ล้อแบบดับเบิลแฉับ พร้อมหลังคาไฟเบอร์กลาสหรือเหล็ก ตำบลเขารูปช้าง อำเภอเมืองสงขลาจังหวัดสงขลา	1,124,000.00		-	1,124,000.00	-	100.00	
	เครื่องปรับอากาศ แบบแยกส่วน (ราคารวมค่าติดตั้ง) แบบตั้งพื้น หรือแบบแขวน (ระบบ inverter) ขนาด 36,000 บีทียู	156,000.00			156,000.00	-	100.00	
	เครื่องคอมพิวเตอร์ สำหรับงานประมวลผล แบบที่ 1 พร้อมชุดโปรแกรมระบบปฏิบัติการสำหรับเครื่องคอมพิวเตอร์แบบสิทธิการใช้งานประเภทติดตั้งมาจากโรงงาน (OEM) ที่มีลิขสิทธิ์ถูกต้องตามกฎหมาย และชุดโปรแกรมจัดการสำนักงานที่มีลิขสิทธิ์ถูกต้องตามกฎหมาย	34,700.00			34,700.00	-	100.00	
	ชุดโปรแกรมป้องกันไวรัส	670.00			670.00	-	100.00	
61	สตูล	199,300.00	-	-	199,300.00	-	100.00	
	เครื่องปรับอากาศ แบบแยกส่วน (ราคารวมค่าติดตั้ง) แบบตั้งพื้นหรือแบบแขวน (ระบบ inverter) ขนาด 36,000 บีทียู	160,800.00			160,800.00	-	100.00	
	เครื่องคอมพิวเตอร์ สำหรับงานประมวลผล แบบที่ 1 พร้อมชุดโปรแกรมระบบปฏิบัติการสำหรับเครื่องคอมพิวเตอร์แบบสิทธิการใช้งานประเภทติดตั้งมาจากโรงงาน (OEM) ที่มีลิขสิทธิ์ถูกต้องตามกฎหมาย และชุดโปรแกรมจัดการสำนักงานที่มีลิขสิทธิ์ถูกต้องตามกฎหมาย	37,800.00		-	37,800.00	-	100.00	
	ชุดโปรแกรมป้องกันไวรัส	700.00		-	700.00	-	100.00	
62	ตรัง	1,122,999.00	-	-	1,122,999.00	-	100.00	
	รถบรรทุก (ดีเซล) ขนาด 1 ตันปริมาตรกระบอกลูกสูบไม่ต่ำกว่า2,400 ซีซี หรือกำลังเครื่องยนต์สูงสุดไม่ต่ำกว่า110 กิโลวัตต์ ขับเคลื่อน 4 ล้อแบบดับเบิลแฉับ พร้อมหลังคาไฟเบอร์กลาสหรือเหล็ก ตำบลทับเที่ยง อำเภอเมืองตรังจังหวัดตรัง	1,122,999.00		-	1,122,999.00	-	100.00	
63	พัทลุง	38,500.00	-	-	38,500.00	-	100.00	
	เครื่องคอมพิวเตอร์ สำหรับงานประมวลผล แบบที่ 1 พร้อมชุดโปรแกรมระบบปฏิบัติการสำหรับเครื่องคอมพิวเตอร์แบบสิทธิการใช้งานประเภทติดตั้งมาจากโรงงาน (OEM) ที่มีลิขสิทธิ์ถูกต้องตามกฎหมาย และชุดโปรแกรมจัดการสำนักงานที่มีลิขสิทธิ์ถูกต้องตามกฎหมาย	37,800.00			37,800.00	-	100.00	
	ชุดโปรแกรมป้องกันไวรัส	700.00			700.00	-	100.00	
64	สกร.	73,750.00	-	-	73,750.00	-	100.00	

ลำดับ	หน่วยงาน / รายการ	งบประมาณ		ผูกพัน	ผลเบิกจ่าย	คงเหลือ	%เบิก	หมายเหตุ
	เครื่องปรับอากาศ แบบแยกส่วน (ราคารวมค่าติดตั้ง แบบตั้งพื้นหรือแบบแขวน ขนาด 26,000 บีทียู	36,300.00			36,300.00	-	100.00	
	เครื่องคอมพิวเตอร์ สำหรับงานประมวลผล แบบที่ 1 พร้อมชุดโปรแกรม ระบบปฏิบัติการสำหรับเครื่องคอมพิวเตอร์แบบสิทธิการใช้งานประเภทติดตั้งมาจากโรงงาน (OEM) ที่มีลิขสิทธิ์ถูกต้องตามกฎหมาย และชุดโปรแกรมจัดการสำนักงานที่มีลิขสิทธิ์ถูกต้องตามกฎหมาย	37,450.00			37,450.00	-	100.00	
65	กปพ.	51,137.00	-	-	51,124.60	12.40	99.98	
	โต๊ะทำงานเจ้าหน้าที่	23,219.00		-	23,219.00	-	100.00	
	เก้าอี้ทำงานเจ้าหน้าที่	23,968.00		-	23,968.00	-	100.00	
	อุปกรณ์รวมสายสัญญาณที่เชื่อมต่อกับแผงสำหรับรับสายสัญญาณคอมพิวเตอร์(Hub)	2,990.00		-	2,985.30	4.70	99.84	
	อุปกรณ์เชื่อมต่อระบบเครือข่าย Wifi(Router)	960.00		-	952.30	7.70	99.20	

สรุปผลการเบิกจ่ายเงินงบประมาณ พ.ศ. 2565

งบเงินอุดหนุน (แยกตามค่าใช้จ่าย)

ข้อมูล ณ วันที่ 30 กันยายน 2565

ลำดับ	รายการ	งบประมาณ	ผูกพัน	ผลเบิกจ่าย	คงเหลือ	%เบิก	หมายเหตุ
รวม สป.กษ.		32,888,965.00	-	32,838,964.00	50,001.00	99.85	
1	เงินรางวัลสำหรับปราชญ์เกษตรของแผ่นดิน	200,000.00	-	150,000.00	50,000.00	75.00	
2	ค่าใช้จ่ายทุนการศึกษาของบุคลากรกระทรวงเกษตรและสหกรณ์	3,188,000.00	-	3,188,000.00	-	100.00	
3	ค่าบำรุงสมาชิกองค์การอาหารและเกษตรแห่งสหประชาชาติ	27,349,772.00	-	27,349,771.91	0.09	100.00	
4	ค่าบำรุงสมาชิกศูนย์พัฒนาชนบทแบบผสมผสานประจำภูมิภาคเอเชียและแปซิฟิก(CIRDAP)	2,151,193.00	-	2,151,192.09	0.91	100.00	

รายละเอียดงบประมาณเงินอุดหนุนปีงบประมาณ พ.ศ.2565

รายละเอียดรายการแยกตามหน่วยงาน

ข้อมูล ณ วันที่ 30 กันยายน 2565

หน่วยงาน / รายการ	งบประมาณ	ผูกพัน	ผลเบิกจ่าย	คงเหลือ	%เบิก
รวม สป.กษ.	32,888,965.00	-	32,838,964.00	50,001.00	99.85
งบสนับสนุนบริหารงานฯ	50,000.00	-	-	50,000.00	-
เงินรางวัลสำหรับปราชญ์เกษตรกรของแผ่นดิน	50,000.00	-	-	50,000.00	-
สกต.	29,500,965.00	-	29,500,964.00	1.00	100.00
ค่าบำรุงสมาชิกองค์การอาหารและเกษตรแห่งสหประชาชาติ (FAO)	27,349,772.00	-	27,349,771.91	0.09	100.00
ค่าบำรุงสมาชิกศูนย์พัฒนาชนบทแบบผสมผสานประจำภูมิภาคเอเชียและแปซิฟิก (CIRDAP)	2,151,193.00	-	2,151,192.09	0.91	100.00
กนท.	150,000.00	-	150,000.00	-	100.00
เงินรางวัลสำหรับปราชญ์เกษตรกรของแผ่นดิน	150,000.00	-	150,000.00	-	100.00
สกร.	3,188,000.00	-	3,188,000.00	-	100.00
ค่าใช้จ่ายทุนการศึกษาของบุคลากรกระทรวงเกษตรและสหกรณ์	3,188,000.00	-	3,188,000.00	-	100.00

สรุปผลการเบิกจ่ายเงินงบประมาณ พ.ศ. 2565

งบรายจ่ายอื่น (แยกตามค่าใช้จ่าย)

ข้อมูล ณ วันที่ 30 กันยายน 2565

ลำดับ	รายการ	งบประมาณ	ผูกพัน	ผลเบิกจ่าย	คงเหลือ	%เบิก	หมายเหตุ
รวม สป.กษ.		53,851,645.00	1,570,391.06	52,043,865.31	237,388.63	96.64	
1	ค่าใช้จ่ายโครงการพัฒนาการเกษตรในพื้นที่เฉพาะจังหวัดชายแดนภาคใต้	10,000,000.00	-	9,981,351.24	18,648.76	99.81	
2	ค่าใช้จ่ายกิจกรรมการสรรหาปราชญ์เกษตรของแผ่นดิน	600,000.00	-	591,385.78	8,614.22	98.56	
3	ค่าใช้จ่ายสนับสนุนการขับเคลื่อนเกษตรกรรมยั่งยืน	13,000,000.00	101,391.06	12,761,500.72	137,108.22	98.17	
4	ค่าใช้จ่ายโครงการการสนับสนุนการขับเคลื่อนงานด้านการเกษตรในระดับพื้นที่ประจำปีงบประมาณ พ.ศ.2565	4,630,800.00	-	4,628,895.53	1,904.47	99.96	
5	ค่าใช้จ่ายในการส่งยุวเกษตรกรไปฝึกงาน ณ ประเทศญี่ปุ่น	757,150.00	-	757,150.00	-	100.00	
6	ค่าใช้จ่ายส่งเสริมและผลักดันการค้าสินค้าเกษตรและอาหารในต่างประเทศ	9,107,802.00	-	9,089,093.49	18,708.51	99.79	
7	ค่าใช้จ่ายในการเจรจาและประชุมนานาชาติ	6,765,193.00	-	6,763,983.12	1,209.88	99.98	
8	ค่าใช้จ่ายเพื่ออำนวยความสะดวกโครงการอันเนื่องมาจากพระราชดำริ	8,990,700.00	1,469,000.00	7,470,505.43	51,194.57	83.09	

รายละเอียดงบรายจ่ายอื่นปีงบประมาณ พ.ศ.2565

รายละเอียดรายการแยกตามหน่วยงาน

ข้อมูล ณ วันที่ 30 กันยายน 2565

หน่วยงาน / รายการ	งบประมาณ	ผูกพัน	ผลเบิกจ่าย	คงเหลือ	%เบิก
รวม สป.กษ.	53,851,645.00	1,570,391.06	52,043,865.31	237,388.63	96.64
งบบุคลากร กษ.จว. (สผง.)	501,434.00	-	499,800.00	1,634.00	99.67
ค่าใช้จ่ายโครงการการสนับสนุนการขับเคลื่อนงานด้านการเกษตรในระดับพื้นที่ ประจำปีงบประมาณ พ.ศ.2565	501,434.00	-	499,800.00	1,634.00	99.67
งบสนับสนุนบริหารงานฯ	73,786.04	-	-	73,786.04	-
ค่าใช้จ่ายโครงการพัฒนาการเกษตรในพื้นที่เฉพาะจังหวัดชายแดนภาคใต้	1,250.00	-	-	1,250.00	-
ค่าใช้จ่ายกิจกรรมการสรรหาปราชญ์เกษตรของแผ่นดิน	7,542.22	-	-	7,542.22	-
ค่าใช้จ่ายสนับสนุนการขับเคลื่อนเกษตรกรรมยั่งยืน	46,285.31	-	-	46,285.31	-
ค่าใช้จ่ายส่งเสริมและผลักดันการค้าสินค้าเกษตรและอาหารในต่างประเทศ	18,708.51	-	-	18,708.51	-
กก.	248,696.00	-	165,348.00	83,348.00	66.49
ค่าใช้จ่ายสนับสนุนการขับเคลื่อนเกษตรกรรมยั่งยืน	248,696.00	-	165,348.00	83,348.00	66.49
สกด.	7,522,343.00	-	7,521,133.12	1,209.88	99.98
ค่าใช้จ่ายในการส่งยุวเกษตรกรไปฝึกงาน ณ ประเทศญี่ปุ่น	757,150.00	-	757,150.00	-	100.00
ค่าใช้จ่ายในการเจรจาและประชุมนานาชาติ	6,765,193.00	-	6,763,983.12	1,209.88	99.98
สตร.	746,172.78	-	744,183.78	1,989.00	99.73
ค่าใช้จ่ายกิจกรรมการสรรหาปราชญ์เกษตรของแผ่นดิน	162,507.78	-	162,507.78	-	100.00

ค่าใช้จ่ายสนับสนุนการขับเคลื่อนเกษตรกรรมยั่งยืน	583,665.00	-	581,676.00	1,989.00	99.66
กท.	2,597,139.65	101,391.06	2,492,996.79	2,751.80	95.99
ค่าใช้จ่ายกิจกรรมการสรรหาปราชญ์เกษตรของแผ่นดิน	429,950.00	-	428,878.00	1,072.00	99.75
ค่าใช้จ่ายสนับสนุนการขับเคลื่อนเกษตรกรรมยั่งยืน	2,167,189.65	101,391.06	2,064,118.79	1,679.80	95.24
ศทส.	1,469,000.00	1,469,000.00	-	-	-
ค่าใช้จ่ายเพื่ออำนวยการขับเคลื่อนโครงการอันเนื่องมาจากพระราชดำริ	1,469,000.00	1,469,000.00	-	-	-
สปช.	9,089,093.49	-	9,089,093.49	-	100.00
ค่าใช้จ่ายส่งเสริมและผลักดันการค้าสินค้าเกษตรและอาหารในต่างประเทศ	9,089,093.49	-	9,089,093.49	-	100.00
สผง.	150,947.00	-	104,198.08	46,748.92	69.03
ค่าใช้จ่ายโครงการพัฒนาการเกษตรในพื้นที่เฉพาะจังหวัดชายแดนภาคใต้	50,947.00	-	33,548.88	17,398.12	65.85
ค่าใช้จ่ายเพื่ออำนวยการขับเคลื่อนโครงการอันเนื่องมาจากพระราชดำริ	100,000.00	-	70,649.20	29,350.80	70.65
สมุทรปราการ	144,663.28	-	144,663.28	-	100.00
ค่าใช้จ่ายสนับสนุนการขับเคลื่อนเกษตรกรรมยั่งยืน	107,363.28	-	107,363.28	-	100.00
ค่าใช้จ่ายโครงการการสนับสนุนการขับเคลื่อนงานด้านการเกษตรในระดับพื้นที่	27,300.00	-	27,300.00	-	100.00
ค่าใช้จ่ายเพื่ออำนวยการขับเคลื่อนโครงการอันเนื่องมาจากพระราชดำริ	10,000.00	-	10,000.00	-	100.00
นนทบุรี	176,222.01	-	176,222.01	-	100.00
ค่าใช้จ่ายสนับสนุนการขับเคลื่อนเกษตรกรรมยั่งยืน	138,922.01	-	138,922.01	-	100.00
ค่าใช้จ่ายโครงการการสนับสนุนการขับเคลื่อนงานด้านการเกษตรในระดับพื้นที่	27,300.00	-	27,300.00	-	100.00
ค่าใช้จ่ายเพื่ออำนวยการขับเคลื่อนโครงการอันเนื่องมาจากพระราชดำริ	10,000.00	-	10,000.00	-	100.00
ปทุมธานี	170,141.93	-	170,141.93	-	100.00
ค่าใช้จ่ายสนับสนุนการขับเคลื่อนเกษตรกรรมยั่งยืน	130,441.93	-	130,441.93	-	100.00
ค่าใช้จ่ายโครงการการสนับสนุนการขับเคลื่อนงานด้านการเกษตรในระดับพื้นที่	29,700.00	-	29,700.00	-	100.00

ค่าใช้จ่ายเพื่ออำนวยความสะดวกโครงการอันเนื่องมาจากพระราชดำริ	10,000.00	-	10,000.00	-	100.00
พระนครศรีอยุธยา	192,000.00	-	191,839.80	160.20	99.92
ค่าใช้จ่ายสนับสนุนการขับเคลื่อนเกษตรกรรมยั่งยืน	135,900.00	-	135,900.00	-	100.00
ค่าใช้จ่ายโครงการการสนับสนุนการขับเคลื่อนงานด้านการเกษตรในระดับพื้นที่	51,100.00	-	50,939.80	160.20	99.69
ค่าใช้จ่ายเพื่ออำนวยความสะดวกโครงการอันเนื่องมาจากพระราชดำริ	5,000.00	-	5,000.00	-	100.00
อ่างทอง	152,364.00	-	152,364.00	-	100.00
ค่าใช้จ่ายสนับสนุนการขับเคลื่อนเกษตรกรรมยั่งยืน	102,664.00	-	102,664.00	-	100.00
ค่าใช้จ่ายโครงการการสนับสนุนการขับเคลื่อนงานด้านการเกษตรในระดับพื้นที่	29,700.00	-	29,700.00	-	100.00
ค่าใช้จ่ายเพื่ออำนวยความสะดวกโครงการอันเนื่องมาจากพระราชดำริ	20,000.00	-	20,000.00	-	100.00
ลพบุรี	188,900.00	-	188,899.53	0.47	100.00
ค่าใช้จ่ายสนับสนุนการขับเคลื่อนเกษตรกรรมยั่งยืน	139,700.00	-	139,700.00	-	100.00
ค่าใช้จ่ายโครงการการสนับสนุนการขับเคลื่อนงานด้านการเกษตรในระดับพื้นที่	39,200.00	-	39,199.53	0.47	100.00
ค่าใช้จ่ายเพื่ออำนวยความสะดวกโครงการอันเนื่องมาจากพระราชดำริ	10,000.00	-	10,000.00	-	100.00
สิงห์บุรี	147,506.00	-	147,506.00	-	100.00
ค่าใช้จ่ายสนับสนุนการขับเคลื่อนเกษตรกรรมยั่งยืน	110,206.00	-	110,206.00	-	100.00
ค่าใช้จ่ายโครงการการสนับสนุนการขับเคลื่อนงานด้านการเกษตรในระดับพื้นที่	27,300.00	-	27,300.00	-	100.00
ค่าใช้จ่ายเพื่ออำนวยความสะดวกโครงการอันเนื่องมาจากพระราชดำริ	10,000.00	-	10,000.00	-	100.00
ชัยนาท	164,500.00	-	164,500.00	-	100.00
ค่าใช้จ่ายสนับสนุนการขับเคลื่อนเกษตรกรรมยั่งยืน	112,400.00	-	112,400.00	-	100.00
ค่าใช้จ่ายโครงการการสนับสนุนการขับเคลื่อนงานด้านการเกษตรในระดับพื้นที่	32,100.00	-	32,100.00	-	100.00
ค่าใช้จ่ายเพื่ออำนวยความสะดวกโครงการอันเนื่องมาจากพระราชดำริ	20,000.00	-	20,000.00	-	100.00

สระบุรี	162,600.00	-	162,600.00	-	100.00
ค่าใช้จ่ายสนับสนุนการขับเคลื่อนเกษตรกรรมยั่งยืน	140,600.00	-	140,600.00	-	100.00
ค่าใช้จ่ายโครงการการสนับสนุนการขับเคลื่อนงานด้านการเกษตรในระดับพื้นที่	22,000.00	-	22,000.00	-	100.00
ชลบุรี	180,762.08	-	180,762.08	-	100.00
ค่าใช้จ่ายสนับสนุนการขับเคลื่อนเกษตรกรรมยั่งยืน	137,317.08	-	137,317.08	-	100.00
ค่าใช้จ่ายโครงการการสนับสนุนการขับเคลื่อนงานด้านการเกษตรในระดับพื้นที่	13,445.00	-	13,445.00	-	100.00
ค่าใช้จ่ายเพื่ออำนวยความสะดวกโครงการอันเนื่องมาจากพระราชดำริ	30,000.00	-	30,000.00	-	100.00
ระยอง	183,432.25	-	183,432.25	-	100.00
ค่าใช้จ่ายสนับสนุนการขับเคลื่อนเกษตรกรรมยั่งยืน	101,332.25	-	101,332.25	-	100.00
ค่าใช้จ่ายโครงการการสนับสนุนการขับเคลื่อนงานด้านการเกษตรในระดับพื้นที่	32,100.00	-	32,100.00	-	100.00
ค่าใช้จ่ายเพื่ออำนวยความสะดวกโครงการอันเนื่องมาจากพระราชดำริ	50,000.00	-	50,000.00	-	100.00
จันทบุรี	139,300.00	-	139,300.00	-	100.00
ค่าใช้จ่ายสนับสนุนการขับเคลื่อนเกษตรกรรมยั่งยืน	32,500.00	-	32,500.00	-	100.00
ค่าใช้จ่ายโครงการการสนับสนุนการขับเคลื่อนงานด้านการเกษตรในระดับพื้นที่	36,800.00	-	36,800.00	-	100.00
ค่าใช้จ่ายเพื่ออำนวยความสะดวกโครงการอันเนื่องมาจากพระราชดำริ	70,000.00	-	70,000.00	-	100.00
ตราด	188,328.00	-	188,328.00	-	100.00
ค่าใช้จ่ายสนับสนุนการขับเคลื่อนเกษตรกรรมยั่งยืน	138,628.00	-	138,628.00	-	100.00
ค่าใช้จ่ายโครงการการสนับสนุนการขับเคลื่อนงานด้านการเกษตรในระดับพื้นที่	29,700.00	-	29,700.00	-	100.00
ค่าใช้จ่ายเพื่ออำนวยความสะดวกโครงการอันเนื่องมาจากพระราชดำริ	20,000.00	-	20,000.00	-	100.00
ฉะเชิงเทรา	244,345.22	-	244,345.22	-	100.00
ค่าใช้จ่ายสนับสนุนการขับเคลื่อนเกษตรกรรมยั่งยืน	140,145.22	-	140,145.22	-	100.00
ค่าใช้จ่ายโครงการการสนับสนุนการขับเคลื่อนงานด้านการเกษตรในระดับพื้นที่	39,200.00	-	39,200.00	-	100.00

ค่าใช้จ่ายเพื่ออำนวยความสะดวกโครงการอันเนื่องมาจากพระราชดำริ	65,000.00	-	65,000.00	-	100.00
ปราจีนบุรี	256,372.16	-	256,372.16	-	100.00
ค่าใช้จ่ายสนับสนุนการขับเคลื่อนเกษตรกรรมยั่งยืน	126,672.16	-	126,672.16	-	100.00
ค่าใช้จ่ายโครงการการสนับสนุนการขับเคลื่อนงานด้านการเกษตรในระดับพื้นที่	29,700.00	-	29,700.00	-	100.00
ค่าใช้จ่ายเพื่ออำนวยความสะดวกโครงการอันเนื่องมาจากพระราชดำริ	100,000.00	-	100,000.00	-	100.00
นครนายก	178,200.00	-	178,200.00	-	100.00
ค่าใช้จ่ายสนับสนุนการขับเคลื่อนเกษตรกรรมยั่งยืน	140,600.00	-	140,600.00	-	100.00
ค่าใช้จ่ายโครงการการสนับสนุนการขับเคลื่อนงานด้านการเกษตรในระดับพื้นที่	22,600.00	-	22,600.00	-	100.00
ค่าใช้จ่ายเพื่ออำนวยความสะดวกโครงการอันเนื่องมาจากพระราชดำริ	15,000.00	-	15,000.00	-	100.00
สระแก้ว	215,100.00	-	214,580.00	520.00	99.76
ค่าใช้จ่ายสนับสนุนการขับเคลื่อนเกษตรกรรมยั่งยืน	140,600.00	-	140,145.00	455.00	99.68
ค่าใช้จ่ายโครงการการสนับสนุนการขับเคลื่อนงานด้านการเกษตรในระดับพื้นที่	34,500.00	-	34,435.00	65.00	99.81
ค่าใช้จ่ายเพื่ออำนวยความสะดวกโครงการอันเนื่องมาจากพระราชดำริ	40,000.00	-	40,000.00	-	100.00
นครราชสีมา	241,298.00	-	240,993.35	304.65	99.87
ค่าใช้จ่ายสนับสนุนการขับเคลื่อนเกษตรกรรมยั่งยืน	137,098.00	-	136,794.00	304.00	99.78
ค่าใช้จ่ายโครงการการสนับสนุนการขับเคลื่อนงานด้านการเกษตรในระดับพื้นที่	89,200.00	-	89,199.35	0.65	100.00
ค่าใช้จ่ายเพื่ออำนวยความสะดวกโครงการอันเนื่องมาจากพระราชดำริ	15,000.00	-	15,000.00	-	100.00
บุรีรัมย์	218,400.00	-	218,400.00	-	100.00
ค่าใช้จ่ายสนับสนุนการขับเคลื่อนเกษตรกรรมยั่งยืน	140,600.00	-	140,600.00	-	100.00
ค่าใช้จ่ายโครงการการสนับสนุนการขับเคลื่อนงานด้านการเกษตรในระดับพื้นที่	67,800.00	-	67,800.00	-	100.00
ค่าใช้จ่ายเพื่ออำนวยความสะดวกโครงการอันเนื่องมาจากพระราชดำริ	10,000.00	-	10,000.00	-	100.00
สุรินทร์	344,841.31	-	344,841.31	-	100.00

ค่าใช้จ่ายสนับสนุนการขับเคลื่อนเกษตรกรรมยั่งยืน	131,341.31	-	131,341.31	-	100.00
ค่าใช้จ่ายโครงการการสนับสนุนการขับเคลื่อนงานด้านการเกษตรในระดับพื้นที่	53,500.00	-	53,500.00	-	100.00
ค่าใช้จ่ายเพื่ออำนวยความสะดวกโครงการอันเนื่องมาจากพระราชดำริ	160,000.00	-	160,000.00	-	100.00
ศรีสะเกษ	177,356.00	-	177,356.00	-	100.00
ค่าใช้จ่ายสนับสนุนการขับเคลื่อนเกษตรกรรมยั่งยืน	101,956.00	-	101,956.00	-	100.00
ค่าใช้จ่ายโครงการการสนับสนุนการขับเคลื่อนงานด้านการเกษตรในระดับพื้นที่	65,400.00	-	65,400.00	-	100.00
ค่าใช้จ่ายเพื่ออำนวยความสะดวกโครงการอันเนื่องมาจากพระราชดำริ	10,000.00	-	10,000.00	-	100.00
อุบลราชธานี	170,638.71	-	170,638.71	-	100.00
ค่าใช้จ่ายสนับสนุนการขับเคลื่อนเกษตรกรรมยั่งยืน	83,138.71	-	83,138.71	-	100.00
ค่าใช้จ่ายโครงการการสนับสนุนการขับเคลื่อนงานด้านการเกษตรในระดับพื้นที่	72,500.00	-	72,500.00	-	100.00
ค่าใช้จ่ายเพื่ออำนวยความสะดวกโครงการอันเนื่องมาจากพระราชดำริ	15,000.00	-	15,000.00	-	100.00
ยโสธร	275,100.00	-	275,100.00	-	100.00
ค่าใช้จ่ายสนับสนุนการขับเคลื่อนเกษตรกรรมยั่งยืน	140,600.00	-	140,600.00	-	100.00
ค่าใช้จ่ายโครงการการสนับสนุนการขับเคลื่อนงานด้านการเกษตรในระดับพื้นที่	34,500.00	-	34,500.00	-	100.00
ค่าใช้จ่ายเพื่ออำนวยความสะดวกโครงการอันเนื่องมาจากพระราชดำริ	100,000.00	-	100,000.00	-	100.00
ชัยภูมิ	199,900.00	-	199,900.00	-	100.00
ค่าใช้จ่ายสนับสนุนการขับเคลื่อนเกษตรกรรมยั่งยืน	138,800.00	-	138,800.00	-	100.00
ค่าใช้จ่ายโครงการการสนับสนุนการขับเคลื่อนงานด้านการเกษตรในระดับพื้นที่	51,100.00	-	51,100.00	-	100.00
ค่าใช้จ่ายเพื่ออำนวยความสะดวกโครงการอันเนื่องมาจากพระราชดำริ	10,000.00	-	10,000.00	-	100.00
อำนาจเจริญ	185,181.28	-	185,181.28	-	100.00
ค่าใช้จ่ายสนับสนุนการขับเคลื่อนเกษตรกรรมยั่งยืน	135,481.28	-	135,481.28	-	100.00
ค่าใช้จ่ายโครงการการสนับสนุนการขับเคลื่อนงานด้านการเกษตรในระดับพื้นที่	29,700.00	-	29,700.00	-	100.00

ค่าใช้จ่ายเพื่ออำนวยความสะดวกโครงการอันเนื่องมาจากพระราชดำริ	20,000.00	-	20,000.00	-	100.00
หนองบัวลำภู	139,374.00	-	139,374.00	-	100.00
ค่าใช้จ่ายสนับสนุนการขับเคลื่อนเกษตรกรรมยั่งยืน	102,074.00	-	102,074.00	-	100.00
ค่าใช้จ่ายโครงการการสนับสนุนการขับเคลื่อนงานด้านการเกษตรในระดับพื้นที่	27,300.00	-	27,300.00	-	100.00
ค่าใช้จ่ายเพื่ออำนวยความสะดวกโครงการอันเนื่องมาจากพระราชดำริ	10,000.00	-	10,000.00	-	100.00
ขอนแก่น	216,145.16	-	216,145.16	-	100.00
ค่าใช้จ่ายสนับสนุนการขับเคลื่อนเกษตรกรรมยั่งยืน	121,245.16	-	121,245.16	-	100.00
ค่าใช้จ่ายโครงการการสนับสนุนการขับเคลื่อนงานด้านการเกษตรในระดับพื้นที่	74,900.00	-	74,900.00	-	100.00
ค่าใช้จ่ายเพื่ออำนวยความสะดวกโครงการอันเนื่องมาจากพระราชดำริ	20,000.00	-	20,000.00	-	100.00
อุดรธานี	200,388.00	-	200,388.00	-	100.00
ค่าใช้จ่ายสนับสนุนการขับเคลื่อนเกษตรกรรมยั่งยืน	124,788.00	-	124,788.00	-	100.00
ค่าใช้จ่ายโครงการการสนับสนุนการขับเคลื่อนงานด้านการเกษตรในระดับพื้นที่	60,600.00	-	60,600.00	-	100.00
ค่าใช้จ่ายเพื่ออำนวยความสะดวกโครงการอันเนื่องมาจากพระราชดำริ	15,000.00	-	15,000.00	-	100.00
เลย	256,241.99	-	256,241.99	-	100.00
ค่าใช้จ่ายสนับสนุนการขับเคลื่อนเกษตรกรรมยั่งยืน	139,841.99	-	139,841.99	-	100.00
ค่าใช้จ่ายโครงการการสนับสนุนการขับเคลื่อนงานด้านการเกษตรในระดับพื้นที่	46,400.00	-	46,400.00	-	100.00
ค่าใช้จ่ายเพื่ออำนวยความสะดวกโครงการอันเนื่องมาจากพระราชดำริ	70,000.00	-	70,000.00	-	100.00
หนองคาย	474,645.00	-	474,645.00	-	100.00
ค่าใช้จ่ายสนับสนุนการขับเคลื่อนเกษตรกรรมยั่งยืน	140,145.00	-	140,145.00	-	100.00
ค่าใช้จ่ายโครงการการสนับสนุนการขับเคลื่อนงานด้านการเกษตรในระดับพื้นที่	324,500.00	-	324,500.00	-	100.00
ค่าใช้จ่ายเพื่ออำนวยความสะดวกโครงการอันเนื่องมาจากพระราชดำริ	10,000.00	-	10,000.00	-	100.00
มหาสารคาม	192,358.49	-	192,358.49	-	100.00

ค่าใช้จ่ายสนับสนุนการขับเคลื่อนเกษตรกรรมยั่งยืน	138,358.49	-	138,358.49	-	100.00
ค่าใช้จ่ายโครงการการสนับสนุนการขับเคลื่อนงานด้านการเกษตรในระดับพื้นที่	44,000.00	-	44,000.00	-	100.00
ค่าใช้จ่ายเพื่ออำนวยความสะดวกโครงการอันเนื่องมาจากพระราชดำริ	10,000.00	-	10,000.00	-	100.00
ร้อยเอ็ด	204,306.00	-	204,306.00	-	100.00
ค่าใช้จ่ายสนับสนุนการขับเคลื่อนเกษตรกรรมยั่งยืน	133,706.00	-	133,706.00	-	100.00
ค่าใช้จ่ายโครงการการสนับสนุนการขับเคลื่อนงานด้านการเกษตรในระดับพื้นที่	60,600.00	-	60,600.00	-	100.00
ค่าใช้จ่ายเพื่ออำนวยความสะดวกโครงการอันเนื่องมาจากพระราชดำริ	10,000.00	-	10,000.00	-	100.00
กาฬสินธุ์	221,615.29	-	221,615.29	-	100.00
ค่าใช้จ่ายสนับสนุนการขับเคลื่อนเกษตรกรรมยั่งยืน	115,715.29	-	115,715.29	-	100.00
ค่าใช้จ่ายโครงการการสนับสนุนการขับเคลื่อนงานด้านการเกษตรในระดับพื้นที่	55,900.00	-	55,900.00	-	100.00
ค่าใช้จ่ายเพื่ออำนวยความสะดวกโครงการอันเนื่องมาจากพระราชดำริ	50,000.00	-	50,000.00	-	100.00
สกลนคร	241,496.78	-	241,496.78	-	100.00
ค่าใช้จ่ายสนับสนุนการขับเคลื่อนเกษตรกรรมยั่งยืน	135,596.78	-	135,596.78	-	100.00
ค่าใช้จ่ายโครงการการสนับสนุนการขับเคลื่อนงานด้านการเกษตรในระดับพื้นที่	55,900.00	-	55,900.00	-	100.00
ค่าใช้จ่ายเพื่ออำนวยความสะดวกโครงการอันเนื่องมาจากพระราชดำริ	50,000.00	-	50,000.00	-	100.00
นครพนม	191,742.00	-	191,742.00	-	100.00
ค่าใช้จ่ายสนับสนุนการขับเคลื่อนเกษตรกรรมยั่งยืน	140,142.00	-	140,142.00	-	100.00
ค่าใช้จ่ายโครงการการสนับสนุนการขับเคลื่อนงานด้านการเกษตรในระดับพื้นที่	41,600.00	-	41,600.00	-	100.00
ค่าใช้จ่ายเพื่ออำนวยความสะดวกโครงการอันเนื่องมาจากพระราชดำริ	10,000.00	-	10,000.00	-	100.00
มุกดาหาร	172,031.00	-	170,514.00	1,517.00	99.12
ค่าใช้จ่ายสนับสนุนการขับเคลื่อนเกษตรกรรมยั่งยืน	132,331.00	-	130,814.00	1,517.00	98.85
ค่าใช้จ่ายโครงการการสนับสนุนการขับเคลื่อนงานด้านการเกษตรในระดับพื้นที่	29,700.00	-	29,700.00	-	100.00

ค่าใช้จ่ายเพื่ออำนวยความสะดวกโครงการอันเนื่องมาจากพระราชดำริ	10,000.00	-	10,000.00	-	100.00
เชียงใหม่	526,691.67	-	526,691.67	-	100.00
ค่าใช้จ่ายสนับสนุนการขับเคลื่อนเกษตรกรรมยั่งยืน	134,191.67	-	134,191.67	-	100.00
ค่าใช้จ่ายโครงการการสนับสนุนการขับเคลื่อนงานด้านการเกษตรในระดับพื้นที่	72,500.00	-	72,500.00	-	100.00
ค่าใช้จ่ายเพื่ออำนวยความสะดวกโครงการอันเนื่องมาจากพระราชดำริ	320,000.00	-	320,000.00	-	100.00
ลำพูน	178,219.08	-	178,219.08	-	100.00
ค่าใช้จ่ายสนับสนุนการขับเคลื่อนเกษตรกรรมยั่งยืน	136,119.08	-	136,119.08	-	100.00
ค่าใช้จ่ายโครงการการสนับสนุนการขับเคลื่อนงานด้านการเกษตรในระดับพื้นที่	32,100.00	-	32,100.00	-	100.00
ค่าใช้จ่ายเพื่ออำนวยความสะดวกโครงการอันเนื่องมาจากพระราชดำริ	10,000.00	-	10,000.00	-	100.00
ลำปาง	199,145.16	-	199,145.16	-	100.00
ค่าใช้จ่ายสนับสนุนการขับเคลื่อนเกษตรกรรมยั่งยืน	140,145.16	-	140,145.16	-	100.00
ค่าใช้จ่ายโครงการการสนับสนุนการขับเคลื่อนงานด้านการเกษตรในระดับพื้นที่	44,000.00	-	44,000.00	-	100.00
ค่าใช้จ่ายเพื่ออำนวยความสะดวกโครงการอันเนื่องมาจากพระราชดำริ	15,000.00	-	15,000.00	-	100.00
อุตรดิตถ์	241,901.00	-	241,901.00	-	100.00
ค่าใช้จ่ายสนับสนุนการขับเคลื่อนเกษตรกรรมยั่งยืน	137,401.00	-	137,401.00	-	100.00
ค่าใช้จ่ายโครงการการสนับสนุนการขับเคลื่อนงานด้านการเกษตรในระดับพื้นที่	34,500.00	-	34,500.00	-	100.00
ค่าใช้จ่ายเพื่ออำนวยความสะดวกโครงการอันเนื่องมาจากพระราชดำริ	70,000.00	-	70,000.00	-	100.00
แพร่	187,700.00	-	187,700.00	-	100.00
ค่าใช้จ่ายสนับสนุนการขับเคลื่อนเกษตรกรรมยั่งยืน	140,600.00	-	140,600.00	-	100.00
ค่าใช้จ่ายโครงการการสนับสนุนการขับเคลื่อนงานด้านการเกษตรในระดับพื้นที่	32,100.00	-	32,100.00	-	100.00
ค่าใช้จ่ายเพื่ออำนวยความสะดวกโครงการอันเนื่องมาจากพระราชดำริ	15,000.00	-	15,000.00	-	100.00
น่าน	637,278.49	-	637,278.49	-	100.00

ค่าใช้จ่ายสนับสนุนการขับเคลื่อนเกษตรกรรมยั่งยืน	138,578.49	-	138,578.49	-	100.00
ค่าใช้จ่ายโครงการการสนับสนุนการขับเคลื่อนงานด้านการเกษตรในระดับพื้นที่	48,700.00	-	48,700.00	-	100.00
ค่าใช้จ่ายเพื่ออำนวยความสะดวกโครงการอันเนื่องมาจากพระราชดำริ	450,000.00	-	450,000.00	-	100.00
พะเยา	427,267.00	-	427,267.00	-	100.00
ค่าใช้จ่ายสนับสนุนการขับเคลื่อนเกษตรกรรมยั่งยืน	132,767.00	-	132,767.00	-	100.00
ค่าใช้จ่ายโครงการการสนับสนุนการขับเคลื่อนงานด้านการเกษตรในระดับพื้นที่	274,500.00	-	274,500.00	-	100.00
ค่าใช้จ่ายเพื่ออำนวยความสะดวกโครงการอันเนื่องมาจากพระราชดำริ	20,000.00	-	20,000.00	-	100.00
เชียงราย	796,045.00	-	796,045.00	-	100.00
ค่าใช้จ่ายสนับสนุนการขับเคลื่อนเกษตรกรรมยั่งยืน	140,145.00	-	140,145.00	-	100.00
ค่าใช้จ่ายโครงการการสนับสนุนการขับเคลื่อนงานด้านการเกษตรในระดับพื้นที่	55,900.00	-	55,900.00	-	100.00
ค่าใช้จ่ายเพื่ออำนวยความสะดวกโครงการอันเนื่องมาจากพระราชดำริ	600,000.00	-	600,000.00	-	100.00
แม่ฮ่องสอน	481,826.68	-	481,826.68	-	100.00
ค่าใช้จ่ายสนับสนุนการขับเคลื่อนเกษตรกรรมยั่งยืน	132,126.68	-	132,126.68	-	100.00
ค่าใช้จ่ายโครงการการสนับสนุนการขับเคลื่อนงานด้านการเกษตรในระดับพื้นที่	29,700.00	-	29,700.00	-	100.00
ค่าใช้จ่ายเพื่ออำนวยความสะดวกโครงการอันเนื่องมาจากพระราชดำริ	320,000.00	-	320,000.00	-	100.00
นครสวรรค์	160,066.08	-	160,066.08	-	100.00
ค่าใช้จ่ายสนับสนุนการขับเคลื่อนเกษตรกรรมยั่งยืน	140,145.08	-	140,145.08	-	100.00
ค่าใช้จ่ายโครงการการสนับสนุนการขับเคลื่อนงานด้านการเกษตรในระดับพื้นที่	14,921.00	-	14,921.00	-	100.00
ค่าใช้จ่ายเพื่ออำนวยความสะดวกโครงการอันเนื่องมาจากพระราชดำริ	5,000.00	-	5,000.00	-	100.00
อุทัยธานี	182,241.00	-	182,241.00	-	100.00
ค่าใช้จ่ายสนับสนุนการขับเคลื่อนเกษตรกรรมยั่งยืน	140,145.00	-	140,145.00	-	100.00
ค่าใช้จ่ายโครงการการสนับสนุนการขับเคลื่อนงานด้านการเกษตรในระดับพื้นที่	32,100.00	-	32,100.00	-	100.00

ค่าใช้จ่ายเพื่ออำนวยความสะดวกโครงการอันเนื่องมาจากพระราชดำริ	9,996.00	-	9,996.00	-	100.00
กำแพงเพชร	189,345.22	-	189,345.22	-	100.00
ค่าใช้จ่ายสนับสนุนการขับเคลื่อนเกษตรกรรมยั่งยืน	140,145.22	-	140,145.22	-	100.00
ค่าใช้จ่ายโครงการการสนับสนุนการขับเคลื่อนงานด้านการเกษตรในระดับพื้นที่	39,200.00	-	39,200.00	-	100.00
ค่าใช้จ่ายเพื่ออำนวยความสะดวกโครงการอันเนื่องมาจากพระราชดำริ	10,000.00	-	10,000.00	-	100.00
ตาก	181,632.00	-	181,632.00	-	100.00
ค่าใช้จ่ายสนับสนุนการขับเคลื่อนเกษตรกรรมยั่งยืน	132,132.00	-	132,132.00	-	100.00
ค่าใช้จ่ายโครงการการสนับสนุนการขับเคลื่อนงานด้านการเกษตรในระดับพื้นที่	34,500.00	-	34,500.00	-	100.00
ค่าใช้จ่ายเพื่ออำนวยความสะดวกโครงการอันเนื่องมาจากพระราชดำริ	15,000.00	-	15,000.00	-	100.00
สุโขทัย	195,100.00	-	195,099.22	0.78	100.00
ค่าใช้จ่ายสนับสนุนการขับเคลื่อนเกษตรกรรมยั่งยืน	140,600.00	-	140,599.22	0.78	100.00
ค่าใช้จ่ายโครงการการสนับสนุนการขับเคลื่อนงานด้านการเกษตรในระดับพื้นที่	34,500.00	-	34,500.00	-	100.00
ค่าใช้จ่ายเพื่ออำนวยความสะดวกโครงการอันเนื่องมาจากพระราชดำริ	20,000.00	-	20,000.00	-	100.00
พิษณุโลก	242,523.00	-	242,523.00	-	100.00
ค่าใช้จ่ายสนับสนุนการขับเคลื่อนเกษตรกรรมยั่งยืน	138,023.00	-	138,023.00	-	100.00
ค่าใช้จ่ายโครงการการสนับสนุนการขับเคลื่อนงานด้านการเกษตรในระดับพื้นที่	34,500.00	-	34,500.00	-	100.00
ค่าใช้จ่ายเพื่ออำนวยความสะดวกโครงการอันเนื่องมาจากพระราชดำริ	70,000.00	-	70,000.00	-	100.00
พิจิตร	180,815.23	-	180,815.23	-	100.00
ค่าใช้จ่ายสนับสนุนการขับเคลื่อนเกษตรกรรมยั่งยืน	139,215.23	-	139,215.23	-	100.00
ค่าใช้จ่ายโครงการการสนับสนุนการขับเคลื่อนงานด้านการเกษตรในระดับพื้นที่	41,600.00	-	41,600.00	-	100.00
เพชรบูรณ์	180,400.00	-	179,184.00	1,216.00	99.33
ค่าใช้จ่ายสนับสนุนการขับเคลื่อนเกษตรกรรมยั่งยืน	131,200.00	-	129,984.00	1,216.00	99.07

ค่าใช้จ่ายโครงการการสนับสนุนการขับเคลื่อนงานด้านการเกษตรในระดับพื้นที่	39,200.00	-	39,200.00	-	100.00
ค่าใช้จ่ายเพื่ออำนวยความสะดวกโครงการอันเนื่องมาจากพระราชดำริ	10,000.00	-	10,000.00	-	100.00
ราชบุรี	186,641.94	-	186,326.98	314.96	99.83
ค่าใช้จ่ายสนับสนุนการขับเคลื่อนเกษตรกรรมยั่งยืน	139,841.94	-	139,528.61	313.33	99.78
ค่าใช้จ่ายโครงการการสนับสนุนการขับเคลื่อนงานด้านการเกษตรในระดับพื้นที่	36,800.00	-	36,800.00	-	100.00
ค่าใช้จ่ายเพื่ออำนวยความสะดวกโครงการอันเนื่องมาจากพระราชดำริ	10,000.00	-	9,998.37	1.63	99.98
กาญจนบุรี	354,997.00	-	354,997.00	-	100.00
ค่าใช้จ่ายสนับสนุนการขับเคลื่อนเกษตรกรรมยั่งยืน	130,997.00	-	130,997.00	-	100.00
ค่าใช้จ่ายโครงการการสนับสนุนการขับเคลื่อนงานด้านการเกษตรในระดับพื้นที่	44,000.00	-	44,000.00	-	100.00
ค่าใช้จ่ายเพื่ออำนวยความสะดวกโครงการอันเนื่องมาจากพระราชดำริ	180,000.00	-	180,000.00	-	100.00
สุพรรณบุรี	186,641.00	-	186,641.00	-	100.00
ค่าใช้จ่ายสนับสนุนการขับเคลื่อนเกษตรกรรมยั่งยืน	139,841.00	-	139,841.00	-	100.00
ค่าใช้จ่ายโครงการการสนับสนุนการขับเคลื่อนงานด้านการเกษตรในระดับพื้นที่	36,800.00	-	36,800.00	-	100.00
ค่าใช้จ่ายเพื่ออำนวยความสะดวกโครงการอันเนื่องมาจากพระราชดำริ	10,000.00	-	10,000.00	-	100.00
นครปฐม	173,175.00	-	173,172.85	2.15	100.00
ค่าใช้จ่ายสนับสนุนการขับเคลื่อนเกษตรกรรมยั่งยืน	133,475.00	-	133,475.00	-	100.00
ค่าใช้จ่ายโครงการการสนับสนุนการขับเคลื่อนงานด้านการเกษตรในระดับพื้นที่	29,700.00	-	29,697.85	2.15	99.99
ค่าใช้จ่ายเพื่ออำนวยความสะดวกโครงการอันเนื่องมาจากพระราชดำริ	10,000.00	-	10,000.00	-	100.00
สมุทรสาคร	162,653.27	-	162,653.27	-	100.00
ค่าใช้จ่ายสนับสนุนการขับเคลื่อนเกษตรกรรมยั่งยืน	132,453.27	-	132,453.27	-	100.00
ค่าใช้จ่ายโครงการการสนับสนุนการขับเคลื่อนงานด้านการเกษตรในระดับพื้นที่	20,200.00	-	20,200.00	-	100.00
ค่าใช้จ่ายเพื่ออำนวยความสะดวกโครงการอันเนื่องมาจากพระราชดำริ	10,000.00	-	10,000.00	-	100.00

สมุทรสงคราม	170,345.00	-	170,345.00	-	100.00
ค่าใช้จ่ายสนับสนุนการขับเคลื่อนเกษตรกรรมยั่งยืน	140,145.00	-	140,145.00	-	100.00
ค่าใช้จ่ายโครงการการสนับสนุนการขับเคลื่อนงานด้านการเกษตรในระดับพื้นที่	20,200.00	-	20,200.00	-	100.00
ค่าใช้จ่ายเพื่ออำนวยความสะดวกโครงการอันเนื่องมาจากพระราชดำริ	10,000.00	-	10,000.00	-	100.00
เพชรบุรี	552,245.00	-	552,203.00	42.00	99.99
ค่าใช้จ่ายสนับสนุนการขับเคลื่อนเกษตรกรรมยั่งยืน	140,145.00	-	140,145.00	-	100.00
ค่าใช้จ่ายโครงการการสนับสนุนการขับเคลื่อนงานด้านการเกษตรในระดับพื้นที่	382,100.00	-	382,058.00	42.00	99.99
ค่าใช้จ่ายเพื่ออำนวยความสะดวกโครงการอันเนื่องมาจากพระราชดำริ	30,000.00	-	30,000.00	-	100.00
ประจวบคีรีขันธ์	172,845.00	-	172,845.00	-	100.00
ค่าใช้จ่ายสนับสนุนการขับเคลื่อนเกษตรกรรมยั่งยืน	130,745.00	-	130,745.00	-	100.00
ค่าใช้จ่ายโครงการการสนับสนุนการขับเคลื่อนงานด้านการเกษตรในระดับพื้นที่	32,100.00	-	32,100.00	-	100.00
ค่าใช้จ่ายเพื่ออำนวยความสะดวกโครงการอันเนื่องมาจากพระราชดำริ	10,000.00	-	10,000.00	-	100.00
นครศรีธรรมราช	1,157,488.94	-	1,157,488.94	-	100.00
ค่าใช้จ่ายสนับสนุนการขับเคลื่อนเกษตรกรรมยั่งยืน	139,688.94	-	139,688.94	-	100.00
ค่าใช้จ่ายโครงการการสนับสนุนการขับเคลื่อนงานด้านการเกษตรในระดับพื้นที่	317,800.00	-	317,800.00	-	100.00
ค่าใช้จ่ายเพื่ออำนวยความสะดวกโครงการอันเนื่องมาจากพระราชดำริ	700,000.00	-	700,000.00	-	100.00
กระบี่	184,809.00	-	184,809.00	-	100.00
ค่าใช้จ่ายสนับสนุนการขับเคลื่อนเกษตรกรรมยั่งยืน	137,709.00	-	137,709.00	-	100.00
ค่าใช้จ่ายโครงการการสนับสนุนการขับเคลื่อนงานด้านการเกษตรในระดับพื้นที่	32,100.00	-	32,100.00	-	100.00
ค่าใช้จ่ายเพื่ออำนวยความสะดวกโครงการอันเนื่องมาจากพระราชดำริ	15,000.00	-	15,000.00	-	100.00
พังงา	163,900.00	-	163,900.00	-	100.00
ค่าใช้จ่ายสนับสนุนการขับเคลื่อนเกษตรกรรมยั่งยืน	121,800.00	-	121,800.00	-	100.00

ค่าใช้จ่ายโครงการการสนับสนุนการขับเคลื่อนงานด้านการเกษตรในระดับพื้นที่	32,100.00	-	32,100.00	-	100.00
ค่าใช้จ่ายเพื่ออำนวยความสะดวกโครงการอันเนื่องมาจากพระราชดำริ	10,000.00	-	10,000.00	-	100.00
ภูเก็ต	162,498.05	-	162,498.05	-	100.00
ค่าใช้จ่ายสนับสนุนการขับเคลื่อนเกษตรกรรมยั่งยืน	122,298.05	-	122,298.05	-	100.00
ค่าใช้จ่ายโครงการการสนับสนุนการขับเคลื่อนงานด้านการเกษตรในระดับพื้นที่	20,200.00	-	20,200.00	-	100.00
ค่าใช้จ่ายเพื่ออำนวยความสะดวกโครงการอันเนื่องมาจากพระราชดำริ	20,000.00	-	20,000.00	-	100.00
สุราษฎร์ธานี	217,345.08	-	217,345.08	-	100.00
ค่าใช้จ่ายสนับสนุนการขับเคลื่อนเกษตรกรรมยั่งยืน	139,045.08	-	139,045.08	-	100.00
ค่าใช้จ่ายโครงการการสนับสนุนการขับเคลื่อนงานด้านการเกษตรในระดับพื้นที่	58,300.00	-	58,300.00	-	100.00
ค่าใช้จ่ายเพื่ออำนวยความสะดวกโครงการอันเนื่องมาจากพระราชดำริ	20,000.00	-	20,000.00	-	100.00
ระนอง	235,500.00	-	235,500.00	-	100.00
ค่าใช้จ่ายสนับสนุนการขับเคลื่อนเกษตรกรรมยั่งยืน	140,600.00	-	140,600.00	-	100.00
ค่าใช้จ่ายโครงการการสนับสนุนการขับเคลื่อนงานด้านการเกษตรในระดับพื้นที่	24,900.00	-	24,900.00	-	100.00
ค่าใช้จ่ายเพื่ออำนวยความสะดวกโครงการอันเนื่องมาจากพระราชดำริ	70,000.00	-	70,000.00	-	100.00
ชุมพร	367,686.00	-	367,686.00	-	100.00
ค่าใช้จ่ายสนับสนุนการขับเคลื่อนเกษตรกรรมยั่งยืน	135,586.00	-	135,586.00	-	100.00
ค่าใช้จ่ายโครงการการสนับสนุนการขับเคลื่อนงานด้านการเกษตรในระดับพื้นที่	32,100.00	-	32,100.00	-	100.00
ค่าใช้จ่ายเพื่ออำนวยความสะดวกโครงการอันเนื่องมาจากพระราชดำริ	200,000.00	-	200,000.00	-	100.00
สงขลา	1,746,688.00	-	1,746,688.00	-	100.00
ค่าใช้จ่ายโครงการพัฒนาการเกษตรในพื้นที่เฉพาะจังหวัดชายแดนภาคใต้	1,459,070.00	-	1,459,070.00	-	100.00
ค่าใช้จ่ายสนับสนุนการขับเคลื่อนเกษตรกรรมยั่งยืน	136,518.00	-	136,518.00	-	100.00
ค่าใช้จ่ายโครงการการสนับสนุนการขับเคลื่อนงานด้านการเกษตรในระดับพื้นที่	51,100.00	-	51,100.00	-	100.00

ค่าใช้จ่ายเพื่ออำนวยความสะดวกโครงการอันเนื่องมาจากพระราชดำริ	100,000.00	-	100,000.00	-	100.00
สตูล	180,300.00	-	180,300.00	-	100.00
ค่าใช้จ่ายสนับสนุนการขับเคลื่อนเกษตรกรรมยั่งยืน	140,600.00	-	140,600.00	-	100.00
ค่าใช้จ่ายโครงการการสนับสนุนการขับเคลื่อนงานด้านการเกษตรในระดับพื้นที่	29,700.00	-	29,700.00	-	100.00
ค่าใช้จ่ายเพื่ออำนวยความสะดวกโครงการอันเนื่องมาจากพระราชดำริ	10,000.00	-	10,000.00	-	100.00
ตรัง	214,315.76	-	214,315.76	-	100.00
ค่าใช้จ่ายสนับสนุนการขับเคลื่อนเกษตรกรรมยั่งยืน	127,515.76	-	127,515.76	-	100.00
ค่าใช้จ่ายโครงการการสนับสนุนการขับเคลื่อนงานด้านการเกษตรในระดับพื้นที่	36,800.00	-	36,800.00	-	100.00
ค่าใช้จ่ายเพื่ออำนวยความสะดวกโครงการอันเนื่องมาจากพระราชดำริ	50,000.00	-	50,000.00	-	100.00
พัทลุง	274,186.83	-	274,186.83	-	100.00
ค่าใช้จ่ายสนับสนุนการขับเคลื่อนเกษตรกรรมยั่งยืน	134,986.83	-	134,986.83	-	100.00
ค่าใช้จ่ายโครงการการสนับสนุนการขับเคลื่อนงานด้านการเกษตรในระดับพื้นที่	39,200.00	-	39,200.00	-	100.00
ค่าใช้จ่ายเพื่ออำนวยความสะดวกโครงการอันเนื่องมาจากพระราชดำริ	100,000.00	-	100,000.00	-	100.00
ปัตตานี	4,100,674.00	-	4,100,672.66	1.34	100.00
ค่าใช้จ่ายโครงการพัฒนาการเกษตรในพื้นที่เฉพาะจังหวัดชายแดนภาคใต้	3,884,233.00	-	3,884,232.36	0.64	100.00
ค่าใช้จ่ายสนับสนุนการขับเคลื่อนเกษตรกรรมยั่งยืน	139,841.00	-	139,841.00	-	100.00
ค่าใช้จ่ายโครงการการสนับสนุนการขับเคลื่อนงานด้านการเกษตรในระดับพื้นที่	41,600.00	-	41,600.00	-	100.00
ค่าใช้จ่ายเพื่ออำนวยความสะดวกโครงการอันเนื่องมาจากพระราชดำริ	35,000.00	-	34,999.30	0.70	100.00
ยะลา	2,139,320.00	-	2,139,320.00	-	100.00
ค่าใช้จ่ายโครงการพัฒนาการเกษตรในพื้นที่เฉพาะจังหวัดชายแดนภาคใต้	1,957,075.00	-	1,957,075.00	-	100.00
ค่าใช้จ่ายสนับสนุนการขับเคลื่อนเกษตรกรรมยั่งยืน	140,145.00	-	140,145.00	-	100.00
ค่าใช้จ่ายโครงการการสนับสนุนการขับเคลื่อนงานด้านการเกษตรในระดับพื้นที่	32,100.00	-	32,100.00	-	100.00

ค่าใช้จ่ายเพื่ออำนวยความสะดวกโครงการอันเนื่องมาจากพระราชดำริ	10,000.00	-	10,000.00	-	100.00
นราธิวาส	3,194,975.00	-	3,194,975.00	-	100.00
ค่าใช้จ่ายโครงการพัฒนาการเกษตรในพื้นที่เฉพาะจังหวัดชายแดนภาคใต้	2,647,425.00	-	2,647,425.00	-	100.00
ค่าใช้จ่ายสนับสนุนการขับเคลื่อนเกษตรกรรมยั่งยืน	133,550.00	-	133,550.00	-	100.00
ค่าใช้จ่ายโครงการการสนับสนุนการขับเคลื่อนงานด้านการเกษตรในระดับพื้นที่	44,000.00	-	44,000.00	-	100.00
ค่าใช้จ่ายเพื่ออำนวยความสะดวกโครงการอันเนื่องมาจากพระราชดำริ	370,000.00	-	370,000.00	-	100.00
บึงกาฬ	176,106.62	-	176,106.62	-	100.00
ค่าใช้จ่ายสนับสนุนการขับเคลื่อนเกษตรกรรมยั่งยืน	134,006.62	-	134,006.62	-	100.00
ค่าใช้จ่ายโครงการการสนับสนุนการขับเคลื่อนงานด้านการเกษตรในระดับพื้นที่	32,100.00	-	32,100.00	-	100.00
ค่าใช้จ่ายเพื่ออำนวยความสะดวกโครงการอันเนื่องมาจากพระราชดำริ	10,000.00	-	10,000.00	-	100.00
กปพ.	2,381,704.00	-	2,359,862.56	21,841.44	99.08
ค่าใช้จ่ายเพื่ออำนวยความสะดวกโครงการอันเนื่องมาจากพระราชดำริ	2,381,704.00	-	2,359,862.56	21,841.44	99.08

รายละเอียดเงินโอนเบิกแทน ปีงบประมาณ 2565
ตั้งแต่วันที่ 1 ตุลาคม 2564 - 30 กันยายน 2565

ลำดับที่	หน่วยงานรับโอน	ปีงบประมาณ	งบรายจ่าย	รายการ	เงินโอนเบิกแทน	โอนคืน	โอนเบิกแทนสุทธิ	กันไว้เบิก	ผูกพัน	เบิกจ่าย	คงเหลือ	% เบิก
1	กรมส่งเสริมการเกษตร	2565	งบดำเนินงาน	ค่าใช้จ่ายในการสนับสนุนวิทยุกระจายเสียงเพื่อการเกษตร	62,100.00		62,100.00	-		16,588.00	45,512.00	26.71
		2565	งบดำเนินงาน	ค่าใช้จ่ายในการจัดงานพระราชพิธีพืชมงคลจรดพระนังคัลแรกนาขวัญ ประจำปี 2565	2,179,190.00	34,856.02	2,144,333.98	-		2,144,333.98	-	100.00
2	กรมส่งเสริมสหกรณ์	2565	งบดำเนินงาน	ค่าใช้จ่ายในการดำเนินโครงการประชุมเชิงปฏิบัติการ "การฝึกซ้อมเกษตรปราชญ์เกษตรของแผ่นดิน ผู้แทนสถาบันเกษตรกรและผู้แทนสหกรณ์ดีเด่นแห่งชาติ เพื่อเข้ารับพระราชทาน โล่รางวัล เบื้องหน้าพระบรมฉายาลักษณ์ พระบาทสมเด็จพระเจ้าอยู่หัว"	773,000.00	255,323.60	517,676.40	-	-	505,350.00	12,326.40	97.62
		2565	งบดำเนินงาน	ค่าใช้จ่ายในการจัดงานพระราชพิธีพืชมงคลจรดพระนังคัลแรกนาขวัญ ประจำปี 2565	500,000.00	51,213.10	448,786.90	-	-	448,786.90	-	100.00
3	กรมปศุสัตว์	2565	งบดำเนินงาน	ค่าใช้จ่ายในการจัดงานพระราชพิธีพืชมงคลจรดพระนังคัลแรกนาขวัญ ประจำปี 2565	130,000.00	-	130,000.00	-	-	130,000.00	-	100.00
4	กรมชลประทาน	2565	งบดำเนินงาน	ค่าใช้จ่ายในการจัดงานพระราชพิธีพืชมงคลจรดพระนังคัลแรกนาขวัญ ประจำปี 2565	450,000.00	5,445.00	444,555.00	-	-	444,555.00	-	100.00
5	กรมการข้าว	2565	งบดำเนินงาน	ค่าใช้จ่ายในการจัดงานพระราชพิธีพืชมงคลจรดพระนังคัลแรกนาขวัญ ประจำปี 2565	580,000.00	23,752.50	556,247.50	-		556,247.50	-	100.00
6	กรมศิลปากร	2565	งบดำเนินงาน	ค่าใช้จ่ายในการจัดงานพระราชพิธีพืชมงคลจรดพระนังคัลแรกนาขวัญ ประจำปี 2565	20,000.00	480.00	19,520.00	-	-	19,520.00	-	100.00
7	กรุงเทพมหานคร	2565	งบดำเนินงาน	ค่าใช้จ่ายในการจัดงานพระราชพิธีพืชมงคลจรดพระนังคัลแรกนาขวัญ ประจำปี 2565	38,800.00	40.00	38,760.00	-	-	38,760.00	-	100.00
8	กองทัพบก	2565	งบดำเนินงาน	ค่าใช้จ่ายในการจัดงานพระราชพิธีพืชมงคลจรดพระนังคัลแรกนาขวัญ ประจำปี 2565	179,316.23	6,825.91	172,490.32	-		172,490.32	-	100.00

ลำดับที่	หน่วยงานรับโอน	ปีงบประมาณ	งบรายจ่าย	รายการ	เงินโอนเบิกแทน	โอนคืน	โอนเบิกแทนสุทธิ	กันไว้เบิก	ผูกพัน	เบิกจ่าย	คงเหลือ	% เบิก
9	กองทัพเรือ	2565	งบดำเนินงาน	ค่าใช้จ่ายในการจัดงานพระราชพิธีพืชมงคลจรดพระนังคัลแรกนาขวัญ ประจำปี 2565	32,000.00		32,000.00	-	-	32,000.00	-	100.00
10	กองทัพอากาศ	2565	งบดำเนินงาน	ค่าใช้จ่ายในการจัดงานพระราชพิธีพืชมงคลจรดพระนังคัลแรกนาขวัญ ประจำปี 2565	189,118.50	-	189,118.50	-	91,618.50	97,500.00	-	51.55
11	สำนักงานตำรวจแห่งชาติ	2565	งบดำเนินงาน	ค่าใช้จ่ายในการจัดงานพระราชพิธีพืชมงคลจรดพระนังคัลแรกนาขวัญ ประจำปี 2565	368,040.00	-	368,040.00	-	-	368,040.00	-	100.00
12	กรมโยธาธิการและผังเมือง	2565	งบดำเนินงาน	ค่าใช้จ่ายในการจัดงานพระราชพิธีพืชมงคลจรดพระนังคัลแรกนาขวัญ ประจำปี 2565	650,000.00	-	650,000.00	-	-	650,000.00	-	100.00
13	กรมประชาสัมพันธ์	2565	งบดำเนินงาน	ค่าใช้จ่ายในการจัดงานพระราชพิธีพืชมงคลจรดพระนังคัลแรกนาขวัญ ประจำปี 2565	35,000.00	35,000.00	-	-	-	-	-	-
รวม					6,186,564.73	412,936.13	5,773,628.60	-	91,618.50	5,624,171.70	57,838.40	97.41

รายละเอียดเงินรับเบิกแทน ปีงบประมาณ 2565
ตั้งแต่วันที่ 1 ตุลาคม 2564 - 30 กันยายน 2565

ลำดับที่	หน่วยงานเจ้าของงบประมาณ	ปีงบประมาณ	งบรายจ่าย	รหัสงบประมาณ	รายการ	เงินรับเบิกแทน	โอนกลับ	รับเบิกแทนสุทธิ	กันไว้เบิก	ผูกพัน	เบิกจ่าย	คงเหลือ	% เบิกจ่าย
1	สำนักเลขาธิการนายกรัฐมนตรี	2565	งบบุคลากร	0700214007001000	เงินเดือนและเงินประจำตำแหน่งของข้าราชการการเมือง	2,260,200.00		2,260,200.00	-	-	2,260,200.00	-	100.00
		2565	งบดำเนินงาน	0700214007001000	ค่าตอบแทนผู้ช่วยรัฐมนตรี	150,000.00		150,000.00	-	-	150,000.00	-	100.00
		2565	งบบุคลากร	0700214007001000	เงินเดือนและเงินประจำตำแหน่งของข้าราชการการเมือง	2,260,200.00	85,875.00	2,174,325.00	-	-	2,174,325.00	-	100.00
		2565	งบดำเนินงาน	0700214007001000	ค่าตอบแทนผู้ช่วยรัฐมนตรี	150,000.00		150,000.00	-	-	150,000.00	-	100.00
		2565	งบบุคลากร	0700214007001000	เงินเดือนและเงินประจำตำแหน่งของข้าราชการการเมือง	2,260,200.00	171,750.00	2,088,450.00	-	-	2,088,450.00	-	100.00
		2565	งบดำเนินงาน	0700214007001000	ค่าตอบแทนผู้ช่วยรัฐมนตรี	150,000.00	172,580.65	22,580.65	-	-	22,580.65	0.00	100.00
		2565	งบบุคลากร	0700214000709100000	เงินเดือนและเงินประจำตำแหน่งของข้าราชการการเมือง	2,260,200.00	215,860.00	2,044,340.00	-	-	2,044,340.00	-	100.00
2	กรมฝนหลวงและการบินเกษตร	2564	งบดำเนินงาน	0700254001002000	ค่าใช้จ่ายฝึกอบรมหลักสูตรนักบริหารการพัฒนาการเกษตรและสหกรณ์ ระดับสูง	40,000.00	1,800.00	38,200.00	-	-	38,200.00	-	100.00
		2565	งบดำเนินงาน	0700254001002000	ค่าใช้จ่ายฝึกอบรมหลักสูตรนักบริหารการพัฒนาการเกษตรและสหกรณ์ ระดับกลาง	54,000.00	4,010.00	49,990.00	-	-	49,990.00	-	100.00
		2565	งบดำเนินงาน	0700254001002000	ค่าใช้จ่ายฝึกอบรมหลักสูตรนักบริหารการพัฒนาการเกษตรและสหกรณ์ ระดับต้น	24,000.00	15,270.00	8,730.00	-	-	8,730.00	-	100.00

ลำดับที่	หน่วยงานเจ้าของงบประมาณ	ปีงบประมาณ	งบรายจ่าย	รหัสงบประมาณ	รายการ	เงินรับเบิกแทน	โอนกลับ	รับเบิกแทนสุทธิ	กันไว้เบิก	ผูกพัน	เบิกจ่าย	คงเหลือ	% เบิกจ่าย
		2565	งบดำเนินงาน	0700254001002000	ค่าใช้จ่ายฝึกอบรมหลักสูตรการเป็นข้าราชการที่ดีสำหรับข้าราชการที่อยู่ระหว่างทดลองปฏิบัติหน้าที่ราชการ	16,000.00	5,824.00	10,176.00	-	-	10,176.00	-	100.00
		2565	งบดำเนินงาน	070025400010920000	ค่าใช้จ่ายฝึกอบรมหลักสูตรนักบริหารระดับสูงกระทรวงเกษตรและสหกรณ์ (นบส.กษ.)	200,000.00	9,000.00	191,000.00	-	191,000.00		-	-
3	กรมส่งเสริมสหกรณ์	2565	งบดำเนินงาน	0700229001001000	ค่าใช้จ่ายฝึกอบรมหลักสูตรนักบริหารระดับสูงกระทรวงเกษตรและสหกรณ์ (นบส.กษ.)	120,000.00	1,500.00	118,500.00	-	-	118,500.00	-	100.00
		2565	งบดำเนินงาน	0700229001001000	ค่าใช้จ่ายฝึกอบรมหลักสูตรนักบริหารการพัฒนาการเกษตรและสหกรณ์ ระดับสูง	800,000.00	36,000.00	764,000.00	-	-	764,000.00	-	100.00
		2565	งบดำเนินงาน	0700229001001000	ค่าใช้จ่ายฝึกอบรมหลักสูตรนักบริหารการพัฒนาการเกษตรและสหกรณ์ ระดับกลาง	1,080,000.00	80,200.00	999,800.00	-	-	999,800.00	-	100.00
		2565	งบดำเนินงาน	0700229001001000	ค่าใช้จ่ายฝึกอบรมหลักสูตรนักบริหารการพัฒนาการเกษตรและสหกรณ์ ระดับต้น	744,000.00	484,195.00	259,805.00	-	-	259,805.00	-	100.00
		2565	งบดำเนินงาน	0700229001001000	ค่าใช้จ่ายฝึกอบรมหลักสูตรเตรียมความพร้อมเข้าสู่ตำแหน่งเกษตรกรและสหกรณ์จังหวัดและผู้อำนวยการสำนักงานที่ปรึกษาการเกษตรต่างประเทศ	12,000.00		12,000.00	-	-	12,000.00	-	100.00
		2565	งบดำเนินงาน	07002290001012000000	ค่าใช้จ่ายฝึกอบรมหลักสูตรนักบริหารระดับสูงกระทรวงเกษตรและสหกรณ์ (นบส.กษ.)	80,000.00	3,600.00	76,400.00	-	76,400.00		-	-

ลำดับที่	หน่วยงานเจ้าของงบประมาณ	ปีงบประมาณ	งบรายจ่าย	รหัสงบประมาณ	รายการ	เงินรับเบิกแทน	โอนกลับ	รับเบิกแทนสุทธิ	กันไว้เบิก	ผูกพัน	เบิกจ่าย	คงเหลือ	% เบิกจ่าย
4	กรมพัฒนาที่ดิน	2565	งบดำเนินงาน	0700229004001000	ค่าใช้จ่ายฝึกอบรมหลักสูตรนักบริหารการพัฒนาการเกษตรและสหกรณ์ ระดับสูง	2,400,000.00	1,101,200.00	1,298,800.00	-	-	1,298,800.00	-	100.00
		2565	งบดำเนินงาน	0700229004001000	ค่าใช้จ่ายฝึกอบรมหลักสูตรนักบริหารการพัฒนาการเกษตรและสหกรณ์ ระดับกลาง	1,350,000.00	100,250.00	1,249,750.00	-	-	1,249,750.00	-	100.00
		2565	งบดำเนินงาน	0700229004001000	ค่าใช้จ่ายฝึกอบรมหลักสูตรนักบริหารการพัฒนาการเกษตรและสหกรณ์ ระดับต้น	1,200,000.00	766,380.00	433,620.00	-	-	433,620.00	-	100.00
		2565	งบดำเนินงาน	0700229004001000	ค่าใช้จ่ายฝึกอบรมหลักสูตรเตรียมความพร้อมเข้าสู่ตำแหน่งเกษตรกรและสหกรณ์จังหวัดและผู้อำนวยการสำนักงานที่ปรึกษาการเกษตรต่างประเทศ	48,000.00	-	48,000.00	-	-	48,000.00	-	100.00
		2565	งบดำเนินงาน	0700229003002000	ค่าใช้จ่ายฝึกอบรมหลักสูตรการเป็นข้าราชการที่ดีสำหรับข้าราชการที่อยู่ระหว่างทดลองปฏิบัติหน้าที่ราชการ	23,000.00	8,372.00	14,628.00	-	-	14,628.00	-	100.00
		2565	งบดำเนินงาน	0700229004001000	ค่าใช้จ่ายฝึกอบรมหลักสูตรนักบริหารการพัฒนาการเกษตรและสหกรณ์ ระดับกลาง	1,269,000.00	19,250.00	1,249,750.00	-	-	1,249,750.00	-	100.00
		2565	งบดำเนินงาน	07002290003012000000	ค่าใช้จ่ายฝึกอบรมหลักสูตรการเป็นข้าราชการที่ดีสำหรับข้าราชการที่อยู่ระหว่างทดลองปฏิบัติหน้าที่ราชการ	49,000.00	22,295.00	26,705.00	-	-	26,705.00	-	100.00
5	สำนักงานการปฏิรูปที่ดินเพื่อเกษตรกรรม	2565	งบดำเนินงาน	070022900100K000	ค่าใช้จ่ายฝึกอบรมหลักสูตรการเป็นข้าราชการที่ดีสำหรับข้าราชการที่อยู่ระหว่างทดลองปฏิบัติหน้าที่ราชการ	12,000.00	4,368.00	7,632.00	-	-	7,632.00	-	100.00

ลำดับที่	หน่วยงานเจ้าของงบประมาณ	ปีงบประมาณ	งบรายจ่าย	รหัสงบประมาณ	รายการ	เงินรับเบิกแทน	โอนกลับ	รับเบิกแทนสุทธิ	กันไว้เบิก	ผูกพัน	เบิกจ่าย	คงเหลือ	% เบิกจ่าย
		2565	งบดำเนินงาน	070022900100K000	ค่าใช้จ่ายฝึกอบรมหลักสูตรนักบริหารระดับสูงกระทรวงเกษตรและสหกรณ์ (นบส.กษ.)	1,000,000.00	45,000.00	955,000.00	-	-	955,000.00	-	100.00
		2565	งบดำเนินงาน	0700229000132000 000	ค่าใช้จ่ายฝึกอบรมหลักสูตรการเป็นข้าราชการที่ดีสำหรับข้าราชการที่อยู่ระหว่างทดลองปฏิบัติหน้าที่ราชการ	10,000.00	4,550.00	5,450.00	-	-	5,450.00	-	100.00
6	กรมตรวจบัญชีสหกรณ์	2565	งบดำเนินงาน	0700229007001000	ค่าใช้จ่ายฝึกอบรมหลักสูตรนักบริหารการพัฒนาการเกษตรและสหกรณ์ ระดับสูง	800,000.00	36,000.00	764,000.00	-	-	764,000.00	-	100.00
		2565	งบดำเนินงาน	0700229007001000	ค่าใช้จ่ายฝึกอบรมหลักสูตรนักบริหารการพัฒนาการเกษตรและสหกรณ์ ระดับกลาง	1,080,000.00	55,205.00	1,024,795.00	-	-	1,024,795.00	-	100.00
		2565	งบดำเนินงาน	0700229007001000	ค่าใช้จ่ายฝึกอบรมหลักสูตรนักบริหารการพัฒนาการเกษตรและสหกรณ์ ระดับต้น	600,000.00	389,825.00	210,175.00	-	-	210,175.00	-	100.00
		2565	งบดำเนินงาน	0700229007001000	ค่าใช้จ่ายฝึกอบรมหลักสูตรเตรียมความพร้อมเข้าสู่ตำแหน่งเกษตรกรและสหกรณ์จังหวัดและผู้อำนวยการสำนักงานที่ปรึกษาการเกษตรต่างประเทศ	36,000.00		36,000.00	-	-	36,000.00	-	100.00
		2565	งบดำเนินงาน	0700229007001000	ค่าใช้จ่ายฝึกอบรมหลักสูตรนักบริหารการพัฒนาการเกษตรและสหกรณ์ ระดับกลาง	27,000.00	27,000.00	-	-	-		-	-
		2565	งบดำเนินงาน	0700229007001000	ค่าใช้จ่ายฝึกอบรมหลักสูตรการเป็นข้าราชการที่ดีสำหรับข้าราชการที่อยู่ระหว่างทดลองปฏิบัติหน้าที่ราชการ	43,000.00	15,652.00	27,348.00	-	-	27,348.00	-	100.00

ลำดับที่	หน่วยงานเจ้าของงบประมาณ	ปีงบประมาณ	งบรายจ่าย	รหัสงบประมาณ	รายการ	เงินรับเบิกแทน	โอนกลับ	รับเบิกแทนสุทธิ	กันไว้เบิก	ผูกพัน	เบิกจ่าย	คงเหลือ	% เบิกจ่าย
		2565	งบดำเนินงาน	0700229007001000	ค่าใช้จ่ายฝึกอบรมหลักสูตรนักบริหารการพัฒนาการเกษตรและสหกรณ์ ระดับสูง	1,200,000.00	54,000.00	1,146,000.00	-	152,800.00	993,200.00	-	86.67
		2565	งบดำเนินงาน	0700229000709200 0000	ค่าใช้จ่ายฝึกอบรมหลักสูตรการเป็นข้าราชการที่ดีสำหรับข้าราชการที่อยู่ระหว่างทดลองปฏิบัติหน้าที่ราชการ	2,000.00	910.00	1,090.00	-	-	1,090.00	-	100.00
7	สำนักงานมาตรฐานสินค้าเกษตรและอาหารแห่งชาติ	2565	งบดำเนินงาน	070022900100H000	ค่าใช้จ่ายฝึกอบรมหลักสูตรนักบริหารการพัฒนาการเกษตรและสหกรณ์ ระดับสูง	360,000.00	16,200.00	343,800.00	-	-	343,800.00	-	100.00
		2565	งบดำเนินงาน	070022900100H000	ค่าใช้จ่ายฝึกอบรมหลักสูตรนักบริหารการพัฒนาการเกษตรและสหกรณ์ ระดับกลาง	297,000.00	22,055.00	274,945.00	-	-	274,945.00	-	100.00
		2565	งบดำเนินงาน	070022900100H000	ค่าใช้จ่ายฝึกอบรมหลักสูตรนักบริหารการพัฒนาการเกษตรและสหกรณ์ ระดับต้น	252,000.00	160,335.00	91,665.00	-	-	91,665.00	-	100.00
		2565	งบดำเนินงาน	070022900100H000	ค่าใช้จ่ายฝึกอบรมหลักสูตรเตรียมความพร้อมเข้าสู่ตำแหน่งเกษตรและสหกรณ์จังหวัดและผู้อำนวยการสำนักงานที่ปรึกษาการเกษตรต่างประเทศ	72,000.00		72,000.00	-	-	72,000.00	-	100.00
		2565	งบดำเนินงาน	070022900100H000	ค่าใช้จ่ายฝึกอบรมหลักสูตรการเป็นข้าราชการที่ดีสำหรับข้าราชการที่อยู่ระหว่างทดลองปฏิบัติหน้าที่ราชการ	6,000.00	2,184.00	3,816.00	-	-	3,816.00	-	100.00
		2565	งบดำเนินงาน	070022900170H005	คชช.ในการสนับสนุนโครงการร้านอาหารวัดฤดีบลอดภัย เลือกใช้สินค้า Q (Q restaurant) พ.ศ.2564	1,954,900.00	31,450.00	1,923,450.00	-	-	1,923,450.00	-	100.00

ลำดับที่	หน่วยงานเจ้าของงบประมาณ	ปีงบประมาณ	งบรายจ่าย	รหัสงบประมาณ	รายการ	เงินรับเบิกแทน	โอนกลับ	รับเบิกแทนสุทธิ	กันไว้เบิก	ผูกพัน	เบิกจ่าย	คงเหลือ	% เบิกจ่าย
		2565	งบดำเนินงาน	0700215007001000	คชจ.ในการสนับสนุนโครงการส่งเสริมการบริโภคและใช้วัตถุดิบสินค้า Q ปีงบประมาณ 2565	634,300.00	9,000.00	625,300.00	-	-	625,290.30	9.70	100.00
		2565	งบรายจ่ายอื่น	070022900170H005	ค่าใช้จ่ายในการสนับสนุนสำนักงานที่ปรึกษาการเกษตรต่างประเทศเพื่อพัฒนางานด้านความปลอดภัยในสินค้าเกษตรและอาหาร	800,000.00		800,000.00	-	-	799,999.92	0.08	100.00
		2565	งบรายจ่ายอื่น	0700229001092000	ค่าใช้จ่ายฝึกอบรมหลักสูตรนักบริหารการพัฒนาการเกษตรและสหกรณ์ ระดับสูง	200,000.00	9,000.00	191,000.00	-	-	191,000.00	-	100.00
		2565	งบดำเนินงาน	0700229000109200	ค่าใช้จ่ายฝึกอบรมหลักสูตรการเป็นข้าราชการที่ดีสำหรับข้าราชการที่อยู่ระหว่างทดลองปฏิบัติหน้าที่ราชการ	13,000.00	5,915.00	7,085.00	-	-	7,085.00	-	100.00
8	สำนักงานเศรษฐกิจการเกษตร	2565	งบดำเนินงาน	0700229006001000	ค่าใช้จ่ายฝึกอบรมหลักสูตรนักบริหารการพัฒนาการเกษตรและสหกรณ์ ระดับสูง	240,000.00	10,800.00	229,200.00	-	-	229,200.00	-	100.00
		2565	งบดำเนินงาน	0700229006001000	ค่าใช้จ่ายฝึกอบรมหลักสูตรนักบริหารการพัฒนาการเกษตรและสหกรณ์ ระดับกลาง	135,000.00	10,025.00	124,975.00	-	-	124,975.00	-	100.00
		2565	งบดำเนินงาน	0700229006001000	ค่าใช้จ่ายฝึกอบรมหลักสูตรนักบริหารการพัฒนาการเกษตรและสหกรณ์ ระดับต้น	348,000.00	214,300.00	133,700.00	-	-	133,700.00	-	100.00

ลำดับที่	หน่วยงานเจ้าของงบประมาณ	ปีงบประมาณ	งบรายจ่าย	รหัสงบประมาณ	รายการ	เงินรับเบิกแทน	โอนกลับ	รับเบิกแทนสุทธิ	กันไว้เบิก	ผูกพัน	เบิกจ่าย	คงเหลือ	% เบิกจ่าย
		2565	งบดำเนินงาน	0700229006001000	ค่าใช้จ่ายฝึกอบรมหลักสูตรเตรียมความพร้อมเข้าสู่ตำแหน่งเกษตรกรและสหกรณ์จังหวัดและผู้อำนวยการสำนักงานที่ปรึกษาการเกษตรต่างประเทศ	60,000.00		60,000.00	-	-	60,000.00	-	100.00
		2565	งบดำเนินงาน	0700229006001000	ค่าใช้จ่ายฝึกอบรมหลักสูตรการเป็นข้าราชการที่ดีสำหรับข้าราชการที่อยู่ระหว่างทดลองปฏิบัติหน้าที่ราชการ	5,000.00	1,820.00	3,180.00	-	-	3,180.00	-	100.00
		2565	งบดำเนินงาน	07002290006092000000	ค่าใช้จ่ายฝึกอบรมหลักสูตรการเป็นข้าราชการที่ดีสำหรับข้าราชการที่อยู่ระหว่างทดลองปฏิบัติหน้าที่ราชการ	44,000.00	20,020.00	23,980.00	-	-	23,980.00	-	100.00
9	กรมการข้าว	2565	งบดำเนินงาน	070022900100J000	ค่าใช้จ่ายฝึกอบรมหลักสูตรนักบริหารระดับสูงกระทรวงเกษตรและสหกรณ์ (นบส.กษ.)	120,000.00	18,000.00	102,000.00	-	-	102,000.00	-	100.00
		2565	งบดำเนินงาน	070022900100J000	ค่าใช้จ่ายฝึกอบรมหลักสูตรนักบริหารการพัฒนาการเกษตรและสหกรณ์ ระดับกลาง	27,000.00		27,000.00	-	-	27,000.00	-	100.00
		2565	งบดำเนินงาน	070022900100J000	ค่าใช้จ่ายฝึกอบรมหลักสูตรนักบริหารการพัฒนาการเกษตรและสหกรณ์ ระดับต้น	48,000.00		48,000.00	-	-	48,000.00	-	100.00
		2565	งบดำเนินงาน	070022900100J000	ค่าใช้จ่ายฝึกอบรมหลักสูตรการเป็นข้าราชการที่ดีสำหรับข้าราชการที่อยู่ระหว่างทดลองปฏิบัติหน้าที่ราชการ	9,000.00	3,276.00	5,724.00	-	-	5,724.00	-	100.00
		2565	งบดำเนินงาน	070022900100J000	ค่าใช้จ่ายฝึกอบรมหลักสูตรนักบริหารระดับสูงกระทรวงเกษตรและสหกรณ์ (นบส.กษ.)	280,000.00		280,000.00	-	-	280,000.00	-	100.00

ลำดับที่	หน่วยงานเจ้าของงบประมาณ	ปีงบประมาณ	งบรายจ่าย	รหัสงบประมาณ	รายการ	เงินรับเบิกแทน	โอนกลับ	รับเบิกแทนสุทธิ	กันไว้เบิก	ผูกพัน	เบิกจ่าย	คงเหลือ	% เบิกจ่าย
		2565	งบดำเนินงาน	070022900100J000	ค่าใช้จ่ายฝึกอบรมหลักสูตรนักบริหารการพัฒนาการเกษตรและสหกรณ์ ระดับกลาง	162,000.00	12,020.00	149,980.00	-	-	149,980.00	-	100.00
		2565	งบดำเนินงาน	070022900100J000	ค่าใช้จ่ายฝึกอบรมหลักสูตรนักบริหารการพัฒนาการเกษตรและสหกรณ์ ระดับต้น	240,000.00	194,370.00	45,630.00	-	-	45,630.00	-	100.00
		2565	งบดำเนินงาน	070022900100J000	ค่าใช้จ่ายฝึกอบรมหลักสูตรนักบริหารการพัฒนาการเกษตรและสหกรณ์ ระดับกลาง	27,000.00	4,020.00	22,980.00	-	-	22,980.00	-	100.00
		2565	งบรายจ่ายอื่น	0700229000104200 0000	ค่าใช้จ่ายฝึกอบรมหลักสูตรนักบริหารระดับสูงกระทรวงเกษตรและสหกรณ์ (นบส.กษ.)	80,000.00	3,600.00	76,400.00	-	-	76,400.00	-	100.00
		2565	งบดำเนินงาน	0700229000104200 0000	ค่าใช้จ่ายฝึกอบรมหลักสูตรการเป็นข้าราชการที่ดีสำหรับข้าราชการที่อยู่ระหว่างทดลอง	15,000.00	6,825.00	8,175.00	-	-	8,175.00	-	100.00
		2565	งบดำเนินงาน	0700229000104200 0000	ค่าใช้จ่ายฝึกอบรมหลักสูตรนักบริหารการพัฒนาการเกษตรและสหกรณ์ ระดับต้น	12,000.00	12,000.00	-	-	-	-	-	-
10	กรมชลประทาน	2565	งบดำเนินงาน	0700254001003000	ค่าใช้จ่ายฝึกอบรมหลักสูตรนักบริหารระดับสูงกระทรวงเกษตรและสหกรณ์ (นบส.กษ.)	400,000.00	5,000.00	395,000.00			395,000.00	-	100.00
		2565	งบดำเนินงาน	0700254001003000	ค่าใช้จ่ายฝึกอบรมหลักสูตรนักบริหารการพัฒนาการเกษตรและสหกรณ์ ระดับสูง	800,000.00	36,000.00	764,000.00	-	-	764,000.00	-	100.00
		2565	งบดำเนินงาน	0700254001003000	ค่าใช้จ่ายฝึกอบรมหลักสูตรนักบริหารการพัฒนาการเกษตรและสหกรณ์ ระดับกลาง	2,160,000.00	10,430.00	2,149,570.00	-	-	2,149,570.00	-	100.00

ลำดับที่	หน่วยงานเจ้าของงบประมาณ	ปีงบประมาณ	งบรายจ่าย	รหัสงบประมาณ	รายการ	เงินรับเบิกแทน	โอนกลับ	รับเบิกแทนสุทธิ	กันไว้เบิก	ผูกพัน	เบิกจ่าย	คงเหลือ	% เบิกจ่าย
		2565	งบดำเนินงาน	0700254001003000	ค่าใช้จ่ายฝึกอบรมหลักสูตรเตรียมความพร้อมเข้าสู่ตำแหน่งเกษตรกรและสหกรณ์จังหวัดและผู้อำนวยการสำนักงานที่ปรึกษาการเกษตรต่างประเทศ	24,000.00		24,000.00	-	-	24,000.00	-	100.00
		2565	งบรายจ่ายอื่น	07002540001012000000	ค่าใช้จ่ายฝึกอบรมหลักสูตรนักบริหารการพัฒนาการเกษตรและสหกรณ์ ระดับสูง	400,000.00	56,200.00	343,800.00	-		343,800.00	-	100.00
11	กรมวิชาการเกษตร	2565	งบดำเนินงาน	0700215048009000	ค่าใช้จ่ายฝึกอบรมหลักสูตรนักบริหารระดับสูงกระทรวงเกษตรและสหกรณ์ (นบส.กษ.)	80,000.00	80,000.00	-	-	-		-	-
		2565	งบดำเนินงาน	0700215048009000	ค่าใช้จ่ายฝึกอบรมหลักสูตรนักบริหารการพัฒนาการเกษตรและสหกรณ์ ระดับสูง	320,000.00	14,400.00	305,600.00	-	-	305,600.00	-	100.00
		2565	งบดำเนินงาน	0700215033009000	ค่าใช้จ่ายฝึกอบรมหลักสูตรนักบริหารการพัฒนาการเกษตรและสหกรณ์ ระดับกลาง	540,000.00		540,000.00	-	-	540,000.00	-	100.00
		2565	งบดำเนินงาน	0700237036001000	ค่าใช้จ่ายฝึกอบรมหลักสูตรการเป็นข้าราชการที่ดีสำหรับข้าราชการที่อยู่ระหว่างทดลองปฏิบัติหน้าที่ราชการ	44,000.00	16,016.00	27,984.00	-	-	27,984.00	-	100.00
		2565	งบดำเนินงาน	0700215033009000	ค่าใช้จ่ายฝึกอบรมหลักสูตรนักบริหารการพัฒนาการเกษตรและสหกรณ์ ระดับกลาง	27,000.00	17,110.00	9,890.00	-	-	9,890.00	-	100.00
		2565	งบดำเนินงาน	0700215048009000	ค่าใช้จ่ายฝึกอบรมหลักสูตรนักบริหารการพัฒนาการเกษตรและสหกรณ์ ระดับสูง	80,000.00		80,000.00	-	-	80,000.00	-	100.00

ลำดับที่	หน่วยงานเจ้าของงบประมาณ	ปีงบประมาณ	งบรายจ่าย	รหัสงบประมาณ	รายการ	เงินรับเบิกแทน	โอนกลับ	รับเบิกแทนสุทธิ	กันไว้เบิก	ผูกพัน	เบิกจ่าย	คงเหลือ	% เบิกจ่าย
		2565	งบดำเนินงาน	0700229001209200 0000	ค่าใช้จ่ายฝึกอบรมหลักสูตรนักบริหารการพัฒนาการเกษตรและสหกรณ์ ระดับสูง	200,000.00	12,600.00	187,400.00	-	-	187,400.00	-	100.00
		2565	งบดำเนินงาน	0700237003609200 0000	ค่าใช้จ่ายฝึกอบรมหลักสูตรการเป็นข้าราชการที่ดีสำหรับข้าราชการที่อยู่ระหว่างทดลองปฏิบัติหน้าที่ราชการ	18,000.00	8,190.00	9,810.00	-	-	9,810.00	-	100.00
12	กรมส่งเสริมการเกษตร	2565	งบดำเนินงาน	0700229003001000	ค่าใช้จ่ายฝึกอบรมหลักสูตรนักบริหารระดับสูงกระทรวงเกษตรและสหกรณ์ (นบส.กษ.)	80,000.00	40,500.00	39,500.00	-	-	39,500.00	-	100.00
		2565	งบดำเนินงาน	0700229003001000	ค่าใช้จ่ายฝึกอบรมหลักสูตรนักบริหารการพัฒนาการเกษตรและสหกรณ์ ระดับสูง	1,200,000.00	54,000.00	1,146,000.00	-	-	1,146,000.00	-	100.00
		2565	งบดำเนินงาน	0700229003001000	ค่าใช้จ่ายฝึกอบรมหลักสูตรนักบริหารการพัฒนาการเกษตรและสหกรณ์ ระดับกลาง	540,000.00	15,105.00	524,895.00	-	-	524,895.00	-	100.00
		2565	งบรายจ่ายอื่น	0700229003001000	ค่าใช้จ่ายฝึกอบรมหลักสูตรนักบริหารการพัฒนาการเกษตรและสหกรณ์ ระดับต้น	240,000.00		240,000.00	-	-	240,000.00	-	100.00
		2565	งบดำเนินงาน	0700229003001000	ค่าใช้จ่ายฝึกอบรมหลักสูตรเตรียมความพร้อมเข้าสู่ตำแหน่งเกษตรกรและสหกรณ์จังหวัดและผู้อำนวยการสำนักงานที่ปรึกษาการเกษตรต่างประเทศ	60,000.00		60,000.00	-	-	60,000.00	-	100.00

ลำดับที่	หน่วยงานเจ้าของงบประมาณ	ปีงบประมาณ	งบรายจ่าย	รหัสงบประมาณ	รายการ	เงินรับเบิกแทน	โอนกลับ	รับเบิกแทนสุทธิ	กันไว้เบิก	ผูกพัน	เบิกจ่าย	คงเหลือ	% เบิกจ่าย
		2565	งบรายจ่ายอื่น	0700227003009000	ค่าใช้จ่ายในการเข้าร่วมงาน The International Horticultural Expo (EXPO 2022 Floriade Almere) ณ ราชาอาณาจักรเนเธอร์แลนด์	1,799,900.00	126,258.56	1,673,641.44	-	-	1,673,641.44	-	100.00
		2565	งบดำเนินงาน	07002290003092000000	ค่าใช้จ่ายฝึกอบรมหลักสูตรนักบริหารการพัฒนาการเกษตรและสหกรณ์ ระดับสูง	280,000.00	12,600.00	267,400.00	-	-	267,400.00	-	100.00
		2565	งบรายจ่ายอื่น	07002290003095000003	ค่าใช้จ่ายในการเข้าร่วมงาน The International Horticultural Expo (EXPO 2022 Floriade Almere) ณ ราชาอาณาจักรเนเธอร์แลนด์	1,648,100.00	149,821.28	1,498,278.72	-	-	1,498,278.72	0.00	100.00
13	กรมประมง	2565	งบดำเนินงาน	07002150B4001000	ค่าใช้จ่ายฝึกอบรมหลักสูตรนักบริหารระดับสูงกระทรวงเกษตรและสหกรณ์ (นบส.กษ.)	200,000.00		200,000.00	-	-	200,000.00	-	100.00
		2565	งบดำเนินงาน	07002150B4001000	ค่าใช้จ่ายฝึกอบรมหลักสูตรนักบริหารการพัฒนาการเกษตรและสหกรณ์ ระดับสูง	1,600,000.00		1,600,000.00	-	-	1,600,000.00	-	100.00
		2559	งบดำเนินงาน	07002150B4001000	ค่าใช้จ่ายฝึกอบรมหลักสูตรนักบริหารการพัฒนาการเกษตรและสหกรณ์ ระดับกลาง	1,215,000.00	15,240.00	1,199,760.00	-	-	1,199,760.00	-	100.00
		2565	งบดำเนินงาน	07002150B4001000	ค่าใช้จ่ายฝึกอบรมหลักสูตรนักบริหารการพัฒนาการเกษตรและสหกรณ์ ระดับต้น	480,000.00	310,550.00	169,450.00	-	-	169,450.00	-	100.00
		2565	งบดำเนินงาน	070021500B409200000	ค่าใช้จ่ายฝึกอบรมหลักสูตรนักบริหารระดับสูงกระทรวงเกษตรและสหกรณ์ (นบส.กษ.)	8,000.00	6,100.00	1,900.00	-	-	1,900.00	-	100.00

ลำดับที่	หน่วยงานเจ้าของงบประมาณ	ปีงบประมาณ	งบรายจ่าย	รหัสงบประมาณ	รายการ	เงินรับเบิกแทน	โอนกลับ	รับเบิกแทนสุทธิ	กันไว้เบิก	ผูกพัน	เบิกจ่าย	คงเหลือ	% เบิกจ่าย
		2565	งบดำเนินงาน	070021500B40920000	ค่าใช้จ่ายฝึกอบรมหลักสูตรนักบริหารการพัฒนาการเกษตรและสหกรณ์ ระดับต้น	12,000.00	12,000.00	-	-	-		-	-
14	กรมปศุสัตว์	2565	งบดำเนินงาน	0700215017001000	ค่าใช้จ่ายฝึกอบรมหลักสูตรนักบริหารระดับสูงกระทรวงเกษตรและสหกรณ์ (นบส.กษ.)	40,000.00	500.00	39,500.00	-	-	39,500.00	-	100.00
		2565	งบดำเนินงาน	0700215017001000	ค่าใช้จ่ายฝึกอบรมหลักสูตรนักบริหารการพัฒนาการเกษตรและสหกรณ์ ระดับสูง	280,000.00	12,600.00	267,400.00	-	-	267,400.00	-	100.00
		2565	งบดำเนินงาน	0700215017001000	ค่าใช้จ่ายฝึกอบรมหลักสูตรนักบริหารการพัฒนาการเกษตรและสหกรณ์ ระดับกลาง	405,000.00	5,080.00	399,920.00	-	-	399,920.00	-	100.00
		2565	งบดำเนินงาน	0700215017001000	ค่าใช้จ่ายฝึกอบรมหลักสูตรนักบริหารการพัฒนาการเกษตรและสหกรณ์ ระดับต้น	120,000.00	60,505.00	59,495.00	-	-	59,495.00	-	100.00
		2565	งบดำเนินงาน	0700215017001000	ค่าใช้จ่ายฝึกอบรมหลักสูตรเตรียมความพร้อมเข้าสู่ตำแหน่งเกษตรและสหกรณ์จังหวัดและผู้อำนวยการสำนักงานที่ปรึกษาการเกษตรต่างประเทศ	12,000.00		12,000.00	-	-	12,000.00	-	100.00
		2565	งบรายจ่ายอื่น	07002290008092000000	ค่าใช้จ่ายฝึกอบรมหลักสูตรนักบริหารการพัฒนาการเกษตรและสหกรณ์ ระดับสูง	200,000.00	9,000.00	191,000.00	-	-	191,000.00	-	100.00
15	กรมหม่อนไหม	2565	งบดำเนินงาน	070022900100L000	ค่าใช้จ่ายฝึกอบรมหลักสูตรนักบริหารระดับสูงกระทรวงเกษตรและสหกรณ์ (นบส.กษ.)	120,000.00	5,400.00	114,600.00	-	-	114,600.00	-	100.00

ลำดับที่	หน่วยงานเจ้าของงบประมาณ	ปีงบประมาณ	งบรายจ่าย	รหัสงบประมาณ	รายการ	เงินรับเบิกแทน	โอนกลับ	รับเบิกแทนสุทธิ	กันไว้เบิก	ผูกพัน	เบิกจ่าย	คงเหลือ	% เบิกจ่าย
		2565	งบดำเนินงาน	070022900100L000	ค่าใช้จ่ายฝึกอบรมหลักสูตรนักบริหารการพัฒนาการเกษตรและสหกรณ์ ระดับกลาง	81,000.00	6,020.00	74,980.00	-	-	74,980.00	-	100.00
		2565	งบดำเนินงาน	070022900100L000	ค่าใช้จ่ายฝึกอบรมหลักสูตรนักบริหารการพัฒนาการเกษตรและสหกรณ์ ระดับต้น	84,000.00	50,695.00	33,305.00	-	-	33,305.00	-	100.00
		2565	งบดำเนินงาน	070022900100L000	ค่าใช้จ่ายฝึกอบรมหลักสูตรการเป็นข้าราชการที่ดีสำหรับข้าราชการที่อยู่ระหว่างทดลองปฏิบัติหน้าที่ราชการ	5,000.00	1,820.00	3,180.00	-	-	3,180.00	-	100.00
		2565	งบรายจ่ายอื่น	070022900100L000	ค่าใช้จ่ายฝึกอบรมหลักสูตรนักบริหารการพัฒนาการเกษตรและสหกรณ์ ระดับกลาง	27,000.00	2,000.00	25,000.00	-	-	25,000.00	-	100.00
		2565	งบดำเนินงาน	070022900100L000	ค่าใช้จ่ายฝึกอบรมหลักสูตรเตรียมความพร้อมเข้าสู่ตำแหน่งเกษตรและสหกรณ์จังหวัดและผู้อำนวยการสำนักงานที่ปรึกษาการเกษตรต่างประเทศ	24,000.00		24,000.00	-	-	24,000.00	-	100.00
		2565	งบดำเนินงาน	07002150032092000000	ค่าใช้จ่ายฝึกอบรมหลักสูตรนักบริหารการพัฒนาการเกษตรและสหกรณ์ ระดับสูง	40,000.00	1,800.00	38,200.00	-	-	38,200.00	-	100.00
		2565	งบดำเนินงาน	07002290001022000000	ค่าใช้จ่ายในการเข้าร่วมจัดงานและขอรับการสนับสนุนผลิตภัณฑ์หม่อนไหมที่ได้รับการรับรองมาตรฐาน	30,000.00		30,000.00	-	-	29,999.76	0.24	100.00
					รวม	46,175,000.00	5,858,477.49	40,316,522.51	-	420,200.00	39,896,312.49	10.02	98.96

สรุปเงินไว้เบิกเหลือมปี สำนักงานปลัดกระทรวงเกษตรและสหกรณ์

ณ วันที่ 30 กันยายน 2565

สรุปเงินกันไว้เบิกเหลือมปี 2564

งบรายจ่าย	มีหนี้ (ผ่าน PO)			เบิกจ่าย	เสมือนมีหนี้				เบิกจ่าย	รวม				%เบิกจ่าย
	อนุมัติ	เบิกจ่าย	คงเหลือ		อนุมัติ	ผูกพัน	เบิกจ่าย	คงเหลือ		อนุมัติ	ผูกพัน	เบิกจ่าย	คงเหลือ	
งบดำเนินงาน	-	-	-	-	-	-	-	-	-	-	-	-	-	-
งบลงทุน	-	-	-	-	-	-	-	-	-	-	-	-	-	-
งบเงินอุดหนุน	-	-	-	-	-	-	-	-	-	-	-	-	-	-
งบรายจ่ายอื่น	240,000.00	240,000.00	-	100.00	-	-	-	-	-	240,000.00	-	240,000.00	-	100.00
งบกลาง	-	-	-	-	40,444,975.65	-	37,854,951.83	2,590,023.82	93.60	40,444,975.65	-	37,854,951.83	2,590,023.82	93.60
รวม	240,000.00	240,000.00	-	100.00	40,444,975.65	-	37,854,951.83	2,590,023.82	93.60	40,684,975.65	-	38,094,951.83	2,590,023.82	93.63

รายละเอียดเงินกันไว้เบิกเหลือในปี

ผลเบิกจ่ายเงินกันไว้เบิกเหลือในปี ณ วันที่ 30 กันยายน 2565

ลำดับที่	ปีงบประมาณ	หน่วยงาน	งบรายจ่าย	รายการ	สัญญาเลขที่/ วันครบกำหนด/ คู่สัญญา	จำนวนเงินกัน	เบิกจ่าย	คงเหลือ	% เบิก	ค่าชี้แจงของหน่วยงาน ณ 30 กันยายน 2565
1	2564	กนท.	งบรายจ่ายอื่น	- การประเมินผลการดำเนินงานของโครงการศูนย์เครือข่ายปราชญ์ ปิงปงบประมาณ พ.ศ. 2564 (เงินกันปี 2564 เลขที่เอกสารเงินกัน 7016731903)	52/2564 ครบกำหนด 6 เม.ย. 65 มหาวิทยาลัยเกษตรศาสตร์	240,000.00	240,000.00	-	100.00	
2	2564	กษ.จ. พระนครศรีอยุธยา	งบกลาง	- ค่าตอบแทนพนักงานราชการ /อยุธยา (เงินกันปี 2564 เลขที่เอกสารเงินกัน 30162852)	30-Sep-65	540,000.00	522,000.00	18,000.00	96.67	-
3	2564	กษ.จ. พระนครศรีอยุธยา	งบกลาง	- ค่าตอบแทนใช้สอยและวัสดุ/อยุธยา (เงินกันปี 2564 เลขที่เอกสารเงินกัน 30162862)	30-Sep-65	26,250.00	12,750.00	13,500.00	48.57	-
4	2564	กษ.จ.ระยอง	งบกลาง	- ค่าตอบแทนพนักงานราชการ /ระยอง (เงินกันปี 2564 เลขที่เอกสารเงินกัน 30162904)	30-Sep-65	432,000.00	432,000.00	-	100.00	-
5	2564	กษ.จ.ระยอง	งบกลาง	- ค่าตอบแทนใช้สอยและวัสดุ/ระยอง (เงินกันปี 2564 เลขที่เอกสารเงินกัน 30162913)	30-Sep-65	22,296.00	10,800.00	11,496.00	48.44	-
6	2564	กษ.จ.ตราด	งบกลาง	- ค่าตอบแทนพนักงานราชการ /ตราด (เงินกันปี 2564 เลขที่เอกสารเงินกัน 30162922)	30-Sep-65	324,000.00	324,000.00	-	100.00	-
7	2564	กษ.จ.ตราด	งบกลาง	- ค่าตอบแทนใช้สอยและวัสดุ/ตราด (เงินกันปี 2564 เลขที่เอกสารเงินกัน 30162941)	30-Sep-65	16,655.00	8,100.00	8,555.00	48.63	-
8	2564	กษ.จ.นครนายก	งบกลาง	- ค่าตอบแทนพนักงานราชการ /นครนายก (เงินกันปี 2564 เลขที่เอกสารเงินกัน 30162968)	31-Aug-65	180,000.00	180,000.00	-	100.00	-

ลำดับที่	ปีงบประมาณ	หน่วยงาน	งบรายจ่าย	รายการ	สัญญาเลขที่/ วันครบกำหนด/ คู่สัญญา	จำนวนเงินกัน	เบิกจ่าย	คงเหลือ	% เบิก	ค่าชี้แจงของหน่วยงาน ณ 30 กันยายน 2565
9	2564	กษ.จ. นครราชสีมา	งบกลาง	- ค่าตอบแทนพนักงานราชการ / นครราชสีมา (เงินกันปี 2564 เลขที่เอกสาร เงินกัน 30163001)	30-Sep-65	1,296,000.00	1,239,600.00	56,400.00	95.65	-
10	2564	กษ.จ. นครราชสีมา	งบกลาง	- ค่าตอบแทนใช้สอยและวัสดุ/นครราชสีมา (เงินกันปี 2564 เลขที่เอกสารเงินกัน 30163010)	30-Sep-65	61,472.00	30,414.00	31,058.00	49.48	-
11	2564	กษ.จ. อำนาจเจริญ	งบกลาง	- ค่าตอบแทนพนักงานราชการ / อำนาจเจริญ (เงินกันปี 2564 เลขที่เอกสาร เงินกัน 30163063)	31-Aug-65	364,800.00	364,800.00	-	100.00	-
12	2564	กษ.จ. อำนาจเจริญ	งบกลาง	- ค่าตอบแทนใช้สอยและวัสดุ/อำนาจเจริญ (เงินกันปี 2564 เลขที่เอกสารเงินกัน 30163072)	31-Aug-65	21,228.00	8,040.00	13,188.00	37.87	-
13	2564	กษ.จ. หนองบัวลำภู	งบกลาง	- ค่าตอบแทนพนักงานราชการ / หนองบัวลำภู (เงินกันปี 2564 เลขที่ เอกสารเงินกัน 30163084)	30-Sep-65	648,000.00	612,000.00	36,000.00	94.44	-
14	2564	กษ.จ. หนองบัวลำภู	งบกลาง	- ค่าตอบแทนใช้สอยและวัสดุ/หนองบัวลำภู (เงินกันปี 2564 เลขที่เอกสารเงินกัน 30163092)	30-Sep-65	34,092.00	14,700.00	19,392.00	43.12	-
15	2564	กษ.จ.ขอนแก่น	งบกลาง	- ค่าตอบแทนพนักงานราชการ /ขอนแก่น (เงินกันปี 2564 เลขที่เอกสารเงินกัน 30163121)	30-Sep-65	864,000.00	864,000.00	-	100.00	-
16	2564	กษ.จ.ขอนแก่น	งบกลาง	- ค่าตอบแทนใช้สอยและวัสดุ/ขอนแก่น (เงินกันปี 2564 เลขที่เอกสารเงินกัน 30163129)	30-Sep-65	45,456.00	21,600.00	23,856.00	47.52	-
17	2564	กษ.จ.สกลนคร	งบกลาง	- ค่าตอบแทนพนักงานราชการ /สกลนคร (เงินกันปี 2564 เลขที่เอกสารเงินกัน 30163171)	30-Sep-65	1,080,000.00	1,080,000.00	-	100.00	-

ลำดับที่	ปีงบประมาณ	หน่วยงาน	งบรายจ่าย	รายการ	สัญญาเลขที่/ วันครบกำหนด/ คู่สัญญา	จำนวนเงินกัน	เบิกจ่าย	คงเหลือ	% เบิก	ค่าชี้แจงของหน่วยงาน ณ 30 กันยายน 2565
18	2564	กษ.จ.สกลนคร	งบกลาง	- ค่าตอบแทนใช้สอยและวัสดุ/สกลนคร (เงินกันปี 2564 เลขที่เอกสารเงินกัน 30163174)	30-Sep-65	52,500.00	27,000.00	25,500.00	51.43	-
19	2564	กษ.จ.เชียงใหม่	งบกลาง	- ค่าตอบแทนพนักงานราชการ /เชียงใหม่ (เงินกันปี 2564 เลขที่เอกสารเงินกัน 30163185)	30-Sep-65	756,000.00	737,419.35	18,580.65	97.54	-
20	2564	กษ.จ.เชียงราย	งบกลาง	- ค่าตอบแทนพนักงานราชการ /เชียงราย (เงินกันปี 2564 เลขที่เอกสารเงินกัน 30163249)	30-Sep-65	864,000.00	864,000.00	-	100.00	-
21	2564	กษ.จ.เชียงราย	งบกลาง	- ค่าตอบแทนใช้สอยและวัสดุ/เชียงราย (เงินกันปี 2564 เลขที่เอกสารเงินกัน 30163253)	30-Sep-65	42,000.00	21,600.00	20,400.00	51.43	-
22	2564	กษ.จ.ตาก	งบกลาง	- ค่าตอบแทนพนักงานราชการ /ตาก (เงิน กันปี 2564 เลขที่เอกสารเงินกัน 30163264)	30-Sep-65	648,000.00	627,097.00	20,903.00	96.77	-
23	2564	กษ.จ.ตาก	งบกลาง	- ค่าตอบแทนใช้สอยและวัสดุ/ตาก (เงินกัน ปี 2564 เลขที่เอกสารเงินกัน 30163268)	30-Sep-65	33,444.00	15,451.00	17,993.00	46.20	-
24	2564	กษ.จ.สุโขทัย	งบกลาง	- ค่าตอบแทนพนักงานราชการ /สุโขทัย (เงินกันปี 2564 เลขที่เอกสารเงินกัน 30163277)	31-Aug-65	360,000.00	360,000.00	-	100.00	-
25	2564	กษ.จ.สุโขทัย	งบกลาง	- ค่าตอบแทนใช้สอยและวัสดุ/สุโขทัย (เงิน กันปี 2564 เลขที่เอกสารเงินกัน 30163285)	31-Aug-65	19,500.00	7,800.00	11,700.00	40.00	-
26	2564	กษ.จ.พิษณุโลก	งบกลาง	- ค่าตอบแทนพนักงานราชการ /พิษณุโลก (เงินกันปี 2564 เลขที่เอกสารเงินกัน 30163294)	31-Aug-65	720,000.00	638,400.00	81,600.00	88.67	-
27	2564	กษ.จ.พิษณุโลก	งบกลาง	- ค่าตอบแทนใช้สอยและวัสดุ/พิษณุโลก (เงินกันปี 2564 เลขที่เอกสารเงินกัน 30163296)	31-Aug-65	39,000.00	13,734.00	25,266.00	35.22	-

ลำดับที่	ปีงบประมาณ	หน่วยงาน	งบรายจ่าย	รายการ	สัญญาเลขที่/ วันครบกำหนด/ คู่สัญญา	จำนวนเงินกัน	เบิกจ่าย	คงเหลือ	% เบิก	ค่าชี้แจงของหน่วยงาน ณ 30 กันยายน 2565
28	2564	กษ.จ.เพชรบูรณ์	งบกลาง	- ค่าตอบแทนพนักงานราชการ /เพชรบูรณ์ (เงินกันปี 2564 เลขที่เอกสารเงินกัน 30163325)	31-Aug-65	450,000.00	450,000.00	-	100.00	-
29	2564	กษ.จ.เพชรบูรณ์	งบกลาง	- ค่าตอบแทนใช้สอยและวัสดุ/เพชรบูรณ์ (เงินกันปี 2564 เลขที่เอกสารเงินกัน 30163330)	31-Aug-65	24,375.00	9,750.00	14,625.00	40.00	-
30	2564	กษ.จ.ราชบุรี	งบกลาง	- ค่าตอบแทนพนักงานราชการ /ราชบุรี (เงินกันปี 2564 เลขที่เอกสารเงินกัน 30163350)	31-Aug-65	560,787.10	503,419.35	57,367.75	89.77	-
31	2564	กษ.จ.ราชบุรี	งบกลาง	- ค่าตอบแทนใช้สอยและวัสดุ/ราชบุรี (เงิน กันปี 2564 เลขที่เอกสารเงินกัน 30163356)	31-Aug-65	29,803.00	10,200.00	19,603.00	34.22	-
32	2564	กษ.จ.นครปฐม	งบกลาง	- ค่าตอบแทนพนักงานราชการ /นครปฐม (เงินกันปี 2564 เลขที่เอกสารเงินกัน 30163372)	30-Sep-65	432,000.00	396,000.00	36,000.00	91.67	-
33	2564	กษ.จ.นครปฐม	งบกลาง	- ค่าตอบแทนใช้สอยและวัสดุ/นครปฐม (เงินกันปี 2564 เลขที่เอกสารเงินกัน 30163385)	30-Sep-65	22,728.00	9,300.00	13,428.00	40.92	-
34	2564	กษ.จ. ประจวบคีรีขันธ์	งบกลาง	- ค่าตอบแทนพนักงานราชการ / ประจวบคีรีขันธ์ (เงินกันปี 2564 เลขที่ เอกสารเงินกัน 30163407)	31-Aug-65	450,000.00	429,096.77	20,903.23	95.35	-
35	2564	กษ.จ. ประจวบคีรีขันธ์	งบกลาง	- ค่าตอบแทนใช้สอยและวัสดุ/ ประจวบคีรีขันธ์ (เงินกันปี 2564 เลขที่ เอกสารเงินกัน 30163414)	31-Aug-65	25,815.00	9,000.00	16,815.00	34.86	-
36	2564	กษ.จ. นครศรีธรรมราช	งบกลาง	- ค่าตอบแทนพนักงานราชการ / นครศรีธรรมราช (เงินกันปี 2564 เลขที่ เอกสารเงินกัน 30163435)	31-Aug-65	747,870.97	679,800.00	68,070.97	90.90	-

ลำดับที่	ปีงบประมาณ	หน่วยงาน	งบรายจ่าย	รายการ	สัญญาเลขที่/ วันครบกำหนด/ คู่สัญญา	จำนวนเงินกัน	เบิกจ่าย	คงเหลือ	% เบิก	ค่าชี้แจงของหน่วยงาน ณ 30 กันยายน 2565
37	2564	กษ.จ. นครศรีธรรมราช	งบกลาง	- ค่าตอบแทนใช้สอยและวัสดุ/ นครศรีธรรมราช (เงินกันปี 2564 เลขที่ เอกสารเงินกัน 30163438)	31-Aug-65	41,075.00	14,688.00	26,387.00	35.76	-
38	2564	กษ.จ.กระบี่	งบกลาง	- ค่าตอบแทนพนักงานราชการ /กระบี่ (เงินกันปี 2564 เลขที่เอกสารเงินกัน 30163451)	30-Sep-65	630,000.00	612,000.00	18,000.00	97.14	-
39	2564	กษ.จ.กระบี่	งบกลาง	- ค่าตอบแทนใช้สอยและวัสดุ/กระบี่ (เงิน กันปี 2564 เลขที่เอกสารเงินกัน 30163460)	30-Sep-65	33,033.00	15,300.00	17,733.00	46.32	-
40	2564	กษ.จ.สุราษฎร์ ธานี	งบกลาง	- ค่าตอบแทนพนักงานราชการ /สุราษฎร์ ธานี (เงินกันปี 2564 เลขที่เอกสารเงินกัน 30163480)	31-Aug-65	630,000.00	584,709.00	45,291.00	92.81	-
41	2564	กษ.จ.สุราษฎร์ ธานี	งบกลาง	- ค่าตอบแทนใช้สอยและวัสดุ/สุราษฎร์ธานี (เงินกันปี 2564 เลขที่เอกสารเงินกัน 30163490)	31-Aug-65	36,141.00	12,687.00	23,454.00	35.10	-
42	2564	กษ.จ.สงขลา	งบกลาง	- ค่าตอบแทนพนักงานราชการ /สงขลา (เงินกันปี 2564 เลขที่เอกสารเงินกัน 30163518)	15-Sep-65	693,000.00	666,000.00	27,000.00	96.10	-
43	2564	กษ.จ.สงขลา	งบกลาง	- ค่าตอบแทนใช้สอยและวัสดุ/สงขลา (เงิน กันปี 2564 เลขที่เอกสารเงินกัน 30163523)	15-Sep-65	33,979.26	15,600.00	18,379.26	45.91	-
44	2564	กษ.จ.ปัตตานี	งบกลาง	- ค่าตอบแทนพนักงานราชการ /ปัตตานี (เงินกันปี 2564 เลขที่เอกสารเงินกัน 30163560)	31-Aug-65	450,000.00	450,000.00	-	100.00	-
45	2564	กษ.จ.ปัตตานี	งบกลาง	- ค่าตอบแทนใช้สอยและวัสดุ/ปัตตานี (เงิน กันปี 2564 เลขที่เอกสารเงินกัน 30163569)	31-Aug-65	26,535.00	9,750.00	16,785.00	36.74	-

ลำดับที่	ปีงบประมาณ	หน่วยงาน	งบรายจ่าย	รายการ	สัญญาเลขที่/ วันครบกำหนด/ คู่สัญญา	จำนวนเงินกัน	เบิกจ่าย	คงเหลือ	% เบิก	ค่าชี้แจงของหน่วยงาน ณ 30 กันยายน 2565
46	2564	กษ.จ.ยะลา	งบกลาง	- ค่าตอบแทนพนักงานราชการ /ยะลา (เงิน กันปี 2564 เลขที่เอกสารเงินกัน 30163584)	30-Sep-65	432,000.00	423,000.00	9,000.00	97.92	-
47	2564	กษ.จ.ยะลา	งบกลาง	- ค่าตอบแทนใช้สอยและวัสดุ/ยะลา (เงิน กันปี 2564 เลขที่เอกสารเงินกัน 30163589)	30-Sep-65	22,296.00	10,500.00	11,796.00	47.09	-
48	2564	กษ.จ.นราธิวาส	งบกลาง	- ค่าตอบแทนพนักงานราชการ /นราธิวาส (เงินกันปี 2564 เลขที่เอกสารเงินกัน 30163602)	31-Aug-65	450,000.00	450,000.00	-	100.00	-
49	2564	กษ.จ.นราธิวาส	งบกลาง	- ค่าตอบแทนใช้สอยและวัสดุ/นราธิวาส (เงินกันปี 2564 เลขที่เอกสารเงินกัน 30163605)	31-Aug-65	26,535.00	9,780.00	16,755.00	36.86	-
50	2564	กษ.จ. สมุทรปราการ	งบกลาง	- ค่าตอบแทนพนักงานราชการ / สมุทรปราการ (เงินกันปี 2564 เลขที่ เอกสารเงินกัน 30163651)	31-Aug-64	286,529.03	260,709.67	25,819.36	90.99	-
51	2564	กษ.จ.ปทุมธานี	งบกลาง	- ค่าตอบแทนพนักงานราชการ /ปทุมธานี (เงินกันปี 2564 เลขที่เอกสารเงินกัน 30163661)	31-Aug-65	270,643.00	269,419.35	1,223.65	99.55	-
52	2564	กษ.จ.อ่างทอง	งบกลาง	- ค่าตอบแทนพนักงานราชการ /อ่างทอง (เงินกันปี 2564 เลขที่เอกสารเงินกัน 30163677)	31-Aug-65	361,742.00	342,000.00	19,742.00	94.54	-
53	2564	กษ.จ.ลพบุรี	งบกลาง	- ค่าตอบแทนพนักงานราชการ /ลพบุรี (เงินกันปี 2564 เลขที่เอกสารเงินกัน 30163689)	31-Aug-65	450,000.00	450,000.00	-	100.00	-
54	2564	กษ.จ.ชัยนาท	งบกลาง	- ค่าตอบแทนพนักงานราชการ /ชัยนาท (เงินกันปี 2564 เลขที่เอกสารเงินกัน 30163703)	31-Aug-65	450,000.00	338,400.00	111,600.00	75.20	-

ลำดับที่	ปีงบประมาณ	หน่วยงาน	งบรายจ่าย	รายการ	สัญญาเลขที่/ วันครบกำหนด/ คู่สัญญา	จำนวนเงินกัน	เบิกจ่าย	คงเหลือ	% เบิก	ค่าชี้แจงของหน่วยงาน ณ 30 กันยายน 2565
55	2564	กษ.จ.สระบุรี	งบกลาง	- ค่าตอบแทนพนักงานราชการ /สระบุรี (เงินกันปี 2564 เลขที่เอกสารเงินกัน 30163706)	31-Aug-65	452,322.58	452,322.58	-	100.00	-
56	2564	กษ.จ.ชลบุรี	งบกลาง	- ค่าตอบแทนพนักงานราชการ /ชลบุรี (เงินกันปี 2564 เลขที่เอกสารเงินกัน 30163718)	31-Aug-65	360,000.00	360,000.00	-	100.00	-
57	2564	กษ.จ.จันทบุรี	งบกลาง	- ค่าตอบแทนพนักงานราชการ /จันทบุรี (เงินกันปี 2564 เลขที่เอกสารเงินกัน 30163756)	31-Aug-65	450,000.00	450,000.00	-	100.00	-
58	2564	กษ.จ.ปราจีนบุรี	งบกลาง	- ค่าตอบแทนพนักงานราชการ /ปราจีนบุรี (เงินกันปี 2564 เลขที่เอกสารเงินกัน 30163773)	31-Aug-65	540,000.00	540,000.00	-	100.00	-
59	2564	กษ.จ.สระแก้ว	งบกลาง	- ค่าตอบแทนพนักงานราชการ /สระแก้ว (เงินกันปี 2564 เลขที่เอกสารเงินกัน 30163784)	31-Aug-65	450,000.00	423,870.96	26,129.04	94.19	-
60	2564	กษ.จ.บุรีรัมย์	งบกลาง	- ค่าตอบแทนพนักงานราชการ /บุรีรัมย์ (เงินกันปี 2564 เลขที่เอกสารเงินกัน 30163788)	31-Aug-65	810,000.00	810,000.00	-	100.00	-
61	2564	กษ.จ.สุรินทร์	งบกลาง	- ค่าตอบแทนพนักงานราชการ /สุรินทร์ (เงินกันปี 2564 เลขที่เอกสารเงินกัน 30163792)	30-Sep-65	462,193.76	360,000.00	102,193.76	77.89	-
62	2564	กษ.จ.ศรีสะเกษ	งบกลาง	- ค่าตอบแทนพนักงานราชการ /ศรีสะเกษ (เงินกันปี 2564 เลขที่เอกสารเงินกัน 30163795)	31-Aug-65	630,000.00	626,400.00	3,600.00	99.43	-
63	2564	กษ.จ. อุบลราชธานี	งบกลาง	- ค่าตอบแทนพนักงานราชการ / อุบลราชธานี (เงินกันปี 2564 เลขที่เอกสาร เงินกัน 30163803)	31-Aug-65	822,774.20	770,767.68	52,006.52	93.68	-

ลำดับที่	ปีงบประมาณ	หน่วยงาน	งบรายจ่าย	รายการ	สัญญาเลขที่/ วันครบกำหนด/ คู่สัญญา	จำนวนเงินกัน	เบิกจ่าย	คงเหลือ	% เบิก	ค่าชี้แจงของหน่วยงาน ณ 30 กันยายน 2565
64	2564	กษ.จ.ยโสธร	งบกลาง	- ค่าตอบแทนพนักงานราชการ /ยโสธร (เงินกันปี 2564 เลขที่เอกสารเงินกัน 30163807)	31-Aug-65	451,742.00	450,000.00	1,742.00	99.61	-
65	2564	กษ.จ.ชัยภูมิ	งบกลาง	- ค่าตอบแทนพนักงานราชการ /ชัยภูมิ (เงินกันปี 2564 เลขที่เอกสารเงินกัน 30163814)	31-Aug-65	720,000.00	612,000.00	108,000.00	85.00	-
66	2564	กษ.จ.บึงกาฬ	งบกลาง	- ค่าตอบแทนพนักงานราชการ /บึงกาฬ (เงินกันปี 2564 เลขที่เอกสารเงินกัน 30163857)	31-Aug-65	360,000.00	357,096.64	2,903.36	99.19	-
67	2564	กษ.จ.นนทบุรี	งบกลาง	- ค่าตอบแทนพนักงานราชการ /นนทบุรี (เงินกันปี 2564 เลขที่เอกสารเงินกัน 30165014)	30-Sep-65	324,000.00	279,870.97	44,129.03	86.38	-
68	2564	กษ.จ.สิงห์บุรี	งบกลาง	- ค่าตอบแทนพนักงานราชการ /สิงห์บุรี (เงินกันปี 2564 เลขที่เอกสารเงินกัน 30165027)	31-Aug-65	270,000.00	270,000.00	-	100.00	-
69	2564	กษ.จ.ฉะเชิงเทรา	งบกลาง	- ค่าตอบแทนพนักงานราชการ /ฉะเชิงเทรา (เงินกันปี 2564 เลขที่เอกสารเงินกัน 30165034)	31-Aug-65	360,000.00	360,000.00	-	100.00	-
70	2564	กษ.จ.อุดรธานี	งบกลาง	- ค่าตอบแทนพนักงานราชการ /อุดรธานี (เงินกันปี 2564 เลขที่เอกสารเงินกัน 30165039)	31-Aug-65	1,081,743.00	1,050,967.75	30,775.25	97.16	-
71	2564	กษ.จ.หนองคาย	งบกลาง	- ค่าตอบแทนพนักงานราชการ /หนองคาย (เงินกันปี 2564 เลขที่เอกสารเงินกัน 30165042)	31-Aug-65	540,000.00	540,000.00	-	100.00	-
72	2564	กษ.จ.มหาสารคาม	งบกลาง	- ค่าตอบแทนพนักงานราชการ / มหาสารคาม (เงินกันปี 2564 เลขที่เอกสาร เงินกัน 30165046)	31-Aug-65	630,000.00	630,000.00	-	100.00	-

ลำดับที่	ปีงบประมาณ	หน่วยงาน	งบรายจ่าย	รายการ	สัญญาเลขที่/ วันครบกำหนด/ คู่สัญญา	จำนวนเงินกัน	เบิกจ่าย	คงเหลือ	% เบิก	ค่าชี้แจงของหน่วยงาน ณ 30 กันยายน 2565
73	2564	กษ.จ.ร้อยเอ็ด	งบกลาง	- ค่าตอบแทนพนักงานราชการ /ร้อยเอ็ด (เงินกันปี 2564 เลขที่เอกสารเงินกัน 30165048)	31-Aug-65	631,929.00	630,000.00	1,929.00	99.69	-
74	2564	กษ.จ.กาฬสินธุ์	งบกลาง	- ค่าตอบแทนพนักงานราชการ /กาฬสินธุ์ (เงินกันปี 2564 เลขที่เอกสารเงินกัน 30165053)	31-Aug-65	450,000.00	445,935.48	4,064.52	99.10	-
75	2564	กษ.จ.นครพนม	งบกลาง	- ค่าตอบแทนพนักงานราชการ /นครพนม (เงินกันปี 2564 เลขที่เอกสารเงินกัน 30165057)	31-Aug-65	540,000.00	537,000.00	3,000.00	99.44	-
76	2564	กษ.จ.มุกดาหาร	งบกลาง	- ค่าตอบแทนพนักงานราชการ /มุกดาหาร (เงินกันปี 2564 เลขที่เอกสารเงินกัน 30165062)	31-Aug-65	450,000.00	450,000.00	-	100.00	-
77	2564	กษ.จ.ลำพูน	งบกลาง	- ค่าตอบแทนพนักงานราชการ /ลำพูน (เงินกันปี 2564 เลขที่เอกสารเงินกัน 30165068)	31-Aug-65	360,000.00	349,838.00	10,162.00	97.18	-
78	2564	กษ.จ.ลำปาง	งบกลาง	- ค่าตอบแทนพนักงานราชการ /ลำปาง (เงินกันปี 2564 เลขที่เอกสารเงินกัน 30165071)	31-Aug-65	450,000.00	450,000.00	-	100.00	-
79	2564	กษ.จ.อุดรดิตถ์	งบกลาง	- ค่าตอบแทนพนักงานราชการ /อุดรดิตถ์ (เงินกันปี 2564 เลขที่เอกสารเงินกัน 30165082)	31-Aug-65	454,065.00	450,000.00	4,065.00	99.10	-
80	2564	กษ.จ.แพร่	งบกลาง	- ค่าตอบแทนพนักงานราชการ /แพร่ (เงิน กันปี 2564 เลขที่เอกสารเงินกัน 30165086)	31-Aug-65	450,000.00	450,000.00	-	100.00	-
81	2564	กษ.จ.พะเยา	งบกลาง	- ค่าตอบแทนพนักงานราชการ /พะเยา (เงินกันปี 2564 เลขที่เอกสารเงินกัน 30165092)	31-Aug-65	450,000.00	450,000.00	-	100.00	-

ลำดับที่	ปีงบประมาณ	หน่วยงาน	งบรายจ่าย	รายการ	สัญญาเลขที่/ วันครบกำหนด/ คู่สัญญา	จำนวนเงินกัน	เบิกจ่าย	คงเหลือ	% เบิก	ค่าชี้แจงของหน่วยงาน ณ 30 กันยายน 2565
82	2564	กษ.จ.แม่ฮ่องสอน	งบกลาง	- ค่าตอบแทนพนักงานราชการ / แม่ฮ่องสอน (เงินกันปี 2564 เลขที่เอกสาร เงินกัน 30165097)	31-Aug-65	360,000.00	360,000.00	-	100.00	-
83	2564	กษ.จ.นครสวรรค์	งบกลาง	- ค่าตอบแทนพนักงานราชการ /นครสวรรค์ (เงินกันปี 2564 เลขที่เอกสารเงินกัน 30165103)	30-Sep-65	540,000.00	522,000.00	18,000.00	96.67	-
84	2564	กษ.จ.อุทัยธานี	งบกลาง	- ค่าตอบแทนพนักงานราชการ /อุทัยธานี (เงินกันปี 2564 เลขที่เอกสารเงินกัน 30165144)	31-Aug-65	450,000.00	414,000.00	36,000.00	92.00	-
85	2564	กษ.จ.กำแพงเพชร	งบกลาง	- ค่าตอบแทนพนักงานราชการ / กำแพงเพชร (เงินกันปี 2564 เลขที่เอกสาร เงินกัน 30165147)	31-Aug-65	450,000.00	444,774.19	5,225.81	98.84	-
86	2564	กษ.จ.พิจิตร	งบกลาง	- ค่าตอบแทนพนักงานราชการ /พิจิตร (เงินกันปี 2564 เลขที่เอกสารเงินกัน 30165154)	31-Aug-65	450,000.00	450,000.00	-	100.00	-
87	2564	กษ.จ.กาญจนบุรี	งบกลาง	- ค่าตอบแทนพนักงานราชการ /กาญจนบุรี (เงินกันปี 2564 เลขที่เอกสารเงินกัน 30165158)	31-Aug-65	630,000.00	630,000.00	-	100.00	-
88	2564	กษ.จ.สุพรรณบุรี	งบกลาง	- ค่าตอบแทนพนักงานราชการ /สุพรรณบุรี (เงินกันปี 2564 เลขที่เอกสารเงินกัน 30165163)	31-Aug-65	452,324.00	450,000.00	2,324.00	99.49	-
89	2564	กษ.จ.สมุทรสาคร	งบกลาง	- ค่าตอบแทนพนักงานราชการ /สมุทรสาคร (เงินกันปี 2564 เลขที่เอกสารเงินกัน 30165214)	31-Aug-65	180,000.00	180,000.00	-	100.00	-
90	2564	กษ.จ. สมุทรสงคราม	งบกลาง	- ค่าตอบแทนพนักงานราชการ / สมุทรสงคราม (เงินกันปี 2564 เลขที่ เอกสารเงินกัน 30165225)	31-Aug-65	273,483.87	270,000.00	3,483.87	98.73	-

ลำดับที่	ปีงบประมาณ	หน่วยงาน	งบรายจ่าย	รายการ	สัญญาเลขที่/ วันครบกำหนด/ คู่สัญญา	จำนวนเงินกัน	เบิกจ่าย	คงเหลือ	% เบิก	ค่าชี้แจงของหน่วยงาน ณ 30 กันยายน 2565
91	2564	กษ.จ.เพชรบุรี	งบกลาง	- ค่าตอบแทนพนักงานราชการ /เพชรบุรี (เงินกันปี 2564 เลขที่เอกสารเงินกัน 30165230)	31-Aug-65	450,000.00	450,000.00	-	100.00	-
92	2564	กษ.จ.พังงา	งบกลาง	- ค่าตอบแทนพนักงานราชการ /พังงา (เงิน กันปี 2564 เลขที่เอกสารเงินกัน 30165237)	31-Aug-65	270,000.00	270,000.00	-	100.00	-
93	2564	กษ.จ.ภูเก็ต	งบกลาง	- ค่าตอบแทนพนักงานราชการ /ภูเก็ต (เงิน กันปี 2564 เลขที่เอกสารเงินกัน 30165240)	31-Aug-65	180,000.00	170,129.03	9,870.97	94.52	-
94	2564	กษ.จ.ระนอง	งบกลาง	- ค่าตอบแทนพนักงานราชการ /ระนอง (เงินกันปี 2564 เลขที่เอกสารเงินกัน 30165244)	30-Sep-65	287,066.82	270,000.00	17,066.82	94.05	-
95	2564	กษ.จ.ชุมพร	งบกลาง	- ค่าตอบแทนพนักงานราชการ /ชุมพร (เงินกันปี 2564 เลขที่เอกสารเงินกัน 30165248)	31-Aug-65	450,000.00	450,000.00	-	100.00	-
96	2564	กษ.จ.สตูล	งบกลาง	- ค่าตอบแทนพนักงานราชการ /สตูล (เงิน กันปี 2564 เลขที่เอกสารเงินกัน 30165254)	31-Aug-65	270,000.00	251,419.35	18,580.65	93.12	-
97	2564	กษ.จ.พัทลุง	งบกลาง	- ค่าตอบแทนพนักงานราชการ /พัทลุง (เงินกันปี 2564 เลขที่เอกสารเงินกัน 30165255)	31-Aug-65	450,000.00	450,000.00	-	100.00	-
98	2564	กษ.จ.เลย	งบกลาง	- ค่าตอบแทนพนักงานราชการ /เลย (เงิน กันปี 2564 เลขที่เอกสารเงินกัน 30165504)	30-Sep-65	432,000.00	402,000.00	30,000.00	93.06	-
99	2564	กษ.จ.เลย	งบกลาง	- ค่าตอบแทนใช้สอยและวัสดุ /เลย (เงินกัน ปี 2564 เลขที่เอกสารเงินกัน 30165510)	30-Sep-65	22,296.00	10,710.00	11,586.00	48.04	-
100	2564	กษ.จ.นนทบุรี	งบกลาง	- ค่าตอบแทนใช้สอยและวัสดุ /นนทบุรี (เงินกันปี 2564 เลขที่เอกสารเงินกัน 30166059)	30-Sep-65	16,410.00	6,549.00	9,861.00	39.91	-

ลำดับที่	ปีงบประมาณ	หน่วยงาน	งบรายจ่าย	รายการ	สัญญาเลขที่/ วันครบกำหนด/ คู่สัญญา	จำนวนเงินกัน	เบิกจ่าย	คงเหลือ	% เบิก	ค่าชี้แจงของหน่วยงาน ณ 30 กันยายน 2565
101	2564	กษ.จ.ปทุมธานี	งบกลาง	- ค่าตอบแทนใช้สอยและวัสดุ /ปทุมธานี (เงินกันปี 2564 เลขที่เอกสารเงินกัน 30166066)	31-Aug-65	15,489.00	5,850.00	9,639.00	37.77	-
102	2564	กษ.จ.ลพบุรี	งบกลาง	- ค่าตอบแทนใช้สอยและวัสดุ /ลพบุรี (เงินกันปี 2564 เลขที่เอกสารเงินกัน 30166070)	31-Aug-65	25,815.00	9,750.00	16,065.00	37.77	-
103	2564	กษ.จ.สิงห์บุรี	งบกลาง	- ค่าตอบแทนใช้สอยและวัสดุ /สิงห์บุรี (เงินกันปี 2564 เลขที่เอกสารเงินกัน 30166075)	31-Aug-65	15,921.00	5,850.00	10,071.00	36.74	-
104	2564	กษ.จ.ชลบุรี	งบกลาง	- ค่าตอบแทนใช้สอยและวัสดุ /ชลบุรี (เงินกันปี 2564 เลขที่เอกสารเงินกัน 30166082)	31-Aug-65	19,500.00	7,800.00	11,700.00	40.00	-
105	2564	กษ.จ.ปราจีนบุรี	งบกลาง	- ค่าตอบแทนใช้สอยและวัสดุ /ปราจีนบุรี (เงินกันปี 2564 เลขที่เอกสารเงินกัน 30166087)	31-Aug-65	30,978.00	11,700.00	19,278.00	37.77	-
106	2564	กษ.จ.นครนายก	งบกลาง	- ค่าตอบแทนใช้สอยและวัสดุ /นครนายก (เงินกันปี 2564 เลขที่เอกสารเงินกัน 30166089)	31-Aug-65	10,614.00	3,900.00	6,714.00	36.74	-
107	2564	กษ.จ.สระแก้ว	งบกลาง	- ค่าตอบแทนใช้สอยและวัสดุ /สระแก้ว (เงินกันปี 2564 เลขที่เอกสารเงินกัน 30166101)	31-Aug-65	26,535.00	8,948.71	17,586.29	33.72	-
108	2564	กษ.จ.บุรีรัมย์	งบกลาง	- ค่าตอบแทนใช้สอยและวัสดุ /บุรีรัมย์ (เงินกันปี 2564 เลขที่เอกสารเงินกัน 30166104)	31-Aug-65	47,763.00	17,550.00	30,213.00	36.74	-
109	2564	กษ.จ.สุรินทร์	งบกลาง	- ค่าตอบแทนใช้สอยและวัสดุ /สุรินทร์ (เงินกันปี 2564 เลขที่เอกสารเงินกัน 30166107)	30-Sep-65	26,907.58	8,160.00	18,747.58	30.33	-

ลำดับที่	ปีงบประมาณ	หน่วยงาน	งบรายจ่าย	รายการ	สัญญาเลขที่/ วันครบกำหนด/ คู่สัญญา	จำนวนเงินกัน	เบิกจ่าย	คงเหลือ	% เบิก	ค่าชี้แจงของหน่วยงาน ณ 30 กันยายน 2565
110	2564	กษ.จ. อุดรธานี	งบกลาง	- ค่าตอบแทนใช้สอยและวัสดุ / อุดรธานี (เงินกันปี 2564 เลขที่เอกสารเงินกัน 30166119)	31-Aug-65	48,102.00	16,892.00	31,210.00	35.12	-
111	2564	กษ.จ. อุดรธานี	งบกลาง	- ค่าตอบแทนใช้สอยและวัสดุ / อุดรธานี (เงินกันปี 2564 เลขที่เอกสารเงินกัน 30166127)	31-Aug-65	58,503.00	22,634.00	35,869.00	38.69	-
112	2564	กษ.จ. หนงคาย	งบกลาง	- ค่าตอบแทนใช้สอยและวัสดุ / หนงคาย (เงินกันปี 2564 เลขที่เอกสารเงินกัน 30166136)	31-Aug-65	29,250.00	11,670.00	17,580.00	39.90	-
113	2564	กษ.จ. มหาสารคาม	งบกลาง	- ค่าตอบแทนใช้สอยและวัสดุ / มหาสารคาม (เงินกันปี 2564 เลขที่เอกสารเงินกัน 30166140)	31-Aug-65	36,141.00	13,650.00	22,491.00	37.77	-
114	2564	กษ.จ. ร้อยเอ็ด	งบกลาง	- ค่าตอบแทนใช้สอยและวัสดุ / ร้อยเอ็ด (เงินกันปี 2564 เลขที่เอกสารเงินกัน 30166143)	31-Aug-65	36,316.00	13,650.00	22,666.00	37.59	-
115	2564	กษ.จ. เชียงใหม่	งบกลาง	- ค่าตอบแทนใช้สอยและวัสดุ / เชียงใหม่ (เงินกันปี 2564 เลขที่เอกสารเงินกัน 30166146)	30-Sep-65	39,018.00	18,150.00	20,868.00	46.52	-
116	2564	กษ.จ. ลำพูน	งบกลาง	- ค่าตอบแทนใช้สอยและวัสดุ / ลำพูน (เงินกันปี 2564 เลขที่เอกสารเงินกัน 30166149)	31-Aug-65	21,228.00	7,560.00	13,668.00	35.61	-
117	2564	กษ.จ. พะเยา	งบกลาง	- ค่าตอบแทนใช้สอยและวัสดุ / พะเยา (เงินกันปี 2564 เลขที่เอกสารเงินกัน 30166157)	31-Aug-65	24,375.00	9,750.00	14,625.00	40.00	-
118	2564	กษ.จ. แม่ฮ่องสอน	งบกลาง	- ค่าตอบแทนใช้สอยและวัสดุ / แม่ฮ่องสอน (เงินกันปี 2564 เลขที่เอกสารเงินกัน 30166174)	31-Aug-65	20,652.00	7,800.00	12,852.00	37.77	-

ลำดับที่	ปีงบประมาณ	หน่วยงาน	งบรายจ่าย	รายการ	สัญญาเลขที่/ วันครบกำหนด/ คู่สัญญา	จำนวนเงินกัน	เบิกจ่าย	คงเหลือ	% เบิก	ค่าชี้แจงของหน่วยงาน ณ 30 กันยายน 2565
119	2564	กษ.จ.นครสวรรค์	งบกลาง	- ค่าตอบแทนใช้สอยและวัสดุ /นครสวรรค์ (เงินกันปี 2564 เลขที่เอกสารเงินกัน 30166180)	30-Sep-65	29,250.00	10,980.00	18,270.00	37.54	-
120	2564	กษ.จ.อุทัยธานี	งบกลาง	- ค่าตอบแทนใช้สอยและวัสดุ /อุทัยธานี (เงินกันปี 2564 เลขที่เอกสารเงินกัน 30166187)	31-Aug-65	24,375.00	8,850.00	15,525.00	36.31	-
121	2564	กษ.จ.พิจิตร	งบกลาง	- ค่าตอบแทนใช้สอยและวัสดุ /พิจิตร (เงิน กันปี 2564 เลขที่เอกสารเงินกัน 30166194)	31-Aug-65	26,535.00	9,750.00	16,785.00	36.74	-
122	2564	กษ.จ.เพชรบุรี	งบกลาง	- ค่าตอบแทนใช้สอยและวัสดุ /เพชรบุรี (เงินกันปี 2564 เลขที่เอกสารเงินกัน 30166201)	31-Aug-65	24,375.00	9,750.00	14,625.00	40.00	-
123	2564	กษ.จ.สตูล	งบกลาง	- ค่าตอบแทนใช้สอยและวัสดุ /สตูล (เงิน กันปี 2564 เลขที่เอกสารเงินกัน	31-Aug-65	14,625.00	5,100.00	9,525.00	34.87	-
124	2564	กษ.จ.พัทลุง	งบกลาง	- ค่าตอบแทนใช้สอยและวัสดุ /พัทลุง (เงิน กันปี 2564 เลขที่เอกสารเงินกัน 30167378)	31-Aug-65	25,815.00	9,750.00	16,065.00	37.77	-
125	2564	กษ.จ.ชุมพร	งบกลาง	- ค่าตอบแทนใช้สอยและวัสดุ /ชุมพร (เงิน กันปี 2564 เลขที่เอกสารเงินกัน 30167385)	31-Aug-65	25,815.00	9,750.00	16,065.00	37.77	-
126	2564	กษ.จ.ระนอง	งบกลาง	- ค่าตอบแทนใช้สอยและวัสดุ /ระนอง (เงิน กันปี 2564 เลขที่เอกสารเงินกัน 30167389)	30-Sep-65	16,042.00	6,690.00	9,352.00	41.70	-
127	2564	กษ.จ.ภูเก็ต	งบกลาง	- ค่าตอบแทนใช้สอยและวัสดุ /ภูเก็ต (เงิน กันปี 2564 เลขที่เอกสารเงินกัน 30167391)	31-Aug-65	9,750.00	3,489.00	6,261.00	35.78	-
128	2564	กษ.จ. สมุทรสงคราม	งบกลาง	- ค่าตอบแทนใช้สอยและวัสดุ / สมุทรสงคราม (เงินกันปี 2564 เลขที่ เอกสารเงินกัน 30167397)	31-Aug-65	15,508.00	5,850.00	9,658.00	37.72	-

ลำดับที่	ปีงบประมาณ	หน่วยงาน	งบรายจ่าย	รายการ	สัญญาเลขที่/ วันครบกำหนด/ คู่สัญญา	จำนวนเงินกัน	เบิกจ่าย	คงเหลือ	% เบิก	ค่าชี้แจงของหน่วยงาน ณ 30 กันยายน 2565
129	2564	กษ.จ.สุพรรณบุรี	งบกลาง	- ค่าตอบแทนใช้สอยและวัสดุ /สุพรรณบุรี (เงินกันปี 2564 เลขที่เอกสารเงินกัน 30167399)	31-Aug-65	24,347.00	9,750.00	14,597.00	40.05	-
130	2564	กษ.จ.กาญจนบุรี	งบกลาง	- ค่าตอบแทนใช้สอยและวัสดุ /กาญจนบุรี (เงินกันปี 2564 เลขที่เอกสารเงินกัน 30167403)	31-Aug-65	34,125.00	13,650.00	20,475.00	40.00	-
131	2564	กษ.จ.กำแพงเพชร	งบกลาง	- ค่าตอบแทนใช้สอยและวัสดุ /กำแพงเพชร (เงินกันปี 2564 เลขที่เอกสารเงินกัน 30167416)	31-Aug-65	26,535.00	9,728.00	16,807.00	36.66	-
132	2564	กษ.จ.แพร่	งบกลาง	- ค่าตอบแทนใช้สอยและวัสดุ /แพร่ (เงิน กันปี 2564 เลขที่เอกสารเงินกัน	31-Aug-65	26,535.00	9,890.00	16,645.00	37.27	-
133	2564	กษ.จ.นครพนม	งบกลาง	- ค่าตอบแทนใช้สอยและวัสดุ /นครพนม (เงินกันปี 2564 เลขที่เอกสารเงินกัน 30167428)	31-Aug-65	31,125.00	11,700.00	19,425.00	37.59	-
134	2564	กษ.จ.กาฬสินธุ์	งบกลาง	- ค่าตอบแทนใช้สอยและวัสดุ /กาฬสินธุ์ (เงินกันปี 2564 เลขที่เอกสารเงินกัน 30167433)	31-Aug-65	25,815.00	9,739.00	16,076.00	37.73	-
135	2564	กษ.จ.จันทบุรี	งบกลาง	- ค่าตอบแทนใช้สอยและวัสดุ /จันทบุรี (เงินกันปี 2564 เลขที่เอกสารเงินกัน 30167436)	31-Aug-65	24,759.00	9,750.00	15,009.00	39.38	-
136	2564	กษ.จ.สระบุรี	งบกลาง	- ค่าตอบแทนใช้สอยและวัสดุ /สระบุรี (เงิน กันปี 2564 เลขที่เอกสารเงินกัน 30167443)	31-Aug-65	26,535.00	9,866.00	16,669.00	37.18	-
137	2564	กษ.จ.ชัยนาท	งบกลาง	- ค่าตอบแทนใช้สอยและวัสดุ /ชัยนาท (เงินกันปี 2564 เลขที่เอกสารเงินกัน 30167446)	31-Aug-65	25,815.00	7,020.00	18,795.00	27.19	-
138	2564	กษ.จ.บึงกาฬ	งบกลาง	- ค่าตอบแทนใช้สอยและวัสดุ /บึงกาฬ (เงินกันปี 2564 เลขที่เอกสารเงินกัน 30167573)	31-Aug-65	20,816.00	7,800.00	13,016.00	37.47	-

ลำดับที่	ปีงบประมาณ	หน่วยงาน	งบรายจ่าย	รายการ	สัญญาเลขที่/ วันครบกำหนด/ คู่สัญญา	จำนวนเงินกัน	เบิกจ่าย	คงเหลือ	% เบิก	ค่าชี้แจงของหน่วยงาน ณ 30 กันยายน 2565
139	2564	กษ.จ.น่าน	งบกลาง	- ค่าตอบแทนพนักงานราชการ/น่าน (เงิน กันปี 2564 เลขที่เอกสารเงินกัน 30168147)	31-Aug-65	540,000.00	504,000.00	36,000.00	93.33	-
140	2564	กษ.จ.น่าน	งบกลาง	- ค่าตอบแทนใช้สอยและวัสดุ /น่าน (เงิน กันปี 2564 เลขที่เอกสารเงินกัน 30168154)	31-Aug-65	31,842.00	10,800.00	21,042.00	33.92	-
141	2564	กษ.จ. สมุทรปราการ	งบกลาง	- ค่าตอบแทนใช้สอยและวัสดุ/ สมุทรปราการ (เงินกันปี 2564 เลขที่ เอกสารเงินกัน 30172395)	31-Aug-64	15,785.00	5,565.00	10,220.00	35.25	-
142	2564	กษ.จ.ตรัง	งบกลาง	- ค่าตอบแทนพนักงานราชการ /ตรัง (เงิน กันปี 2564 เลขที่เอกสารเงินกัน 30173015)	31-Aug-65	450,000.00	378,000.00	72,000.00	84.00	-
143	2564	กษ.จ.ตรัง	งบกลาง	- ค่าตอบแทนใช้สอยและวัสดุ /ตรัง (เงิน กันปี 2564 เลขที่เอกสารเงินกัน	31-Aug-65	26,535.00	8,550.00	17,985.00	32.22	-
144	2564	กษ.จ.อ่างทอง	งบกลาง	- ค่าตอบแทนใช้สอยและวัสดุ /อ่างทอง (เงินกันปี 2564 เลขที่เอกสารเงินกัน 30173036)	31-Aug-65	19,503.48	7,050.00	12,453.48	36.15	-
145	2564	กษ.จ.ชัยภูมิ	งบกลาง	- ค่าตอบแทนใช้สอยและวัสดุ /ชัยภูมิ (เงิน กันปี 2564 เลขที่เอกสารเงินกัน 30173043)	31-Aug-65	41,304.00	13,500.00	27,804.00	32.68	-
146	2564	กษ.จ.มุกดาหาร	งบกลาง	- ค่าตอบแทนใช้สอยและวัสดุ /มุกดาหาร (เงินกันปี 2564 เลขที่เอกสารเงินกัน 30173054)	31-Aug-65	25,815.00	9,750.00	16,065.00	37.77	-
147	2564	กษ.จ.ลำปาง	งบกลาง	- ค่าตอบแทนใช้สอยและวัสดุ /ลำปาง (เงิน กันปี 2564 เลขที่เอกสารเงินกัน 30173063)	31-Aug-65	25,815.00	10,374.00	15,441.00	40.19	-
148	2564	กษ.จ.อุตรดิตถ์	งบกลาง	- ค่าตอบแทนใช้สอยและวัสดุ /อุตรดิตถ์ (เงินกันปี 2564 เลขที่เอกสารเงินกัน 30173071)	31-Aug-65	24,402.00	9,750.00	14,652.00	39.96	-

ลำดับที่	ปีงบประมาณ	หน่วยงาน	งบรายจ่าย	รายการ	สัญญาเลขที่/ วันครบกำหนด/ คู่สัญญา	จำนวนเงินกัน	เบิกจ่าย	คงเหลือ	% เบิก	ค่าชี้แจงของหน่วยงาน ณ 30 กันยายน 2565
149	2564	กษ.จ.พังงา	งบกลาง	- ค่าตอบแทนใช้สอยและวัสดุ /พังงา (เงิน กันปี 2564 เลขที่เอกสารเงินกัน 30173083)	31-Aug-65	15,921.00	5,850.00	10,071.00	36.74	-
150	2564	กษ.จ.ฉะเชิงเทรา	งบกลาง	- ค่าตอบแทนใช้สอยและวัสดุ/ฉะเชิงเทรา (เงินกันปี 2564 เลขที่เอกสารเงินกัน 30175525)	31-Aug-65	21,228.00	8,310.00	12,918.00	39.15	-
151	2564	กษ.จ.ศรีสะเกษ	งบกลาง	- ค่าตอบแทนใช้สอยและวัสดุ /ศรีสะเกษ (เงินกันปี 2564 เลขที่เอกสารเงินกัน 30175597)	31-Aug-65	36,141.00	13,620.00	22,521.00	37.69	-
152	2564	กษ.จ.ยโสธร	งบกลาง	- ค่าตอบแทนใช้สอยและวัสดุ /ยโสธร (เงิน กันปี 2564 เลขที่เอกสารเงินกัน 30178402)	31-Aug-65	26,535.00	9,750.00	16,785.00	36.74	-
153	2564	กษ.จ.สมุทรสาคร	งบกลาง	- ค่าตอบแทนใช้สอยและวัสดุ /สมุทรสาคร (เงินกันปี 2564 เลขที่เอกสารเงินกัน 30178415)	31-Aug-65	10,614.00	3,900.00	6,714.00	36.74	-
รวมทั้งสิ้น						40,684,975.65	38,094,951.83	2,590,023.82	93.63	
รวม						40,684,975.65	38,094,951.83	2,590,023.82		