



รองปลัดฯ (นายสำราญ)
รับที่.....
วันที่.....เวลา.....

ผู้ช่วยปลัดฯ (นางสาวนฤมล)
รับที่.....
วันที่.....เวลา.....

บันทึกข้อความ

ส่วนราชการ สำนักงานปลัดกระทรวงเกษตรและสหกรณ์ กองคลัง กลุ่มงบประมาณ โทร. ๒๓๘
ที่ กษ ๐๒๐๓/๒๕๖๔ วันที่ ๓ พฤษภาคม ๒๕๖๔

เรื่อง รายงานผลการเบิกจ่ายเงินงบประมาณจากระบบ GFMIS ปีงบประมาณ ๒๕๖๔ เดือนเมษายน ๒๕๖๔

เรียน ปลัดกระทรวงเกษตรและสหกรณ์

กองคลังได้จัดทำรายงานผลการเบิกจ่ายเงินงบประมาณจากระบบ GFMIS ของสำนักงานปลัดกระทรวงเกษตรและสหกรณ์ ณ วันที่ ๓๐ เมษายน ๒๕๖๔ สรุปได้ดังนี้

๑. สำนักงานปลัดกระทรวงเกษตรและสหกรณ์ ได้รับจัดสรรงบประมาณตามพระราชบัญญัติงบประมาณรายจ่ายประจำปีงบประมาณ พ.ศ. ๒๕๖๔ เป็นเงิน ๙๑๑,๕๓๙,๘๐๐ บาท แยกเป็นรายจ่ายประจำปีเป็นเงิน ๘๗๑,๓๐๖,๖๐๐ บาท รายจ่ายลงทุน เป็นเงิน ๔๐,๒๓๓,๒๐๐ บาท ภาพรวมก่อนหักพัน เป็นเงิน ๒๘,๒๒๐,๔๒๒.๘๐ บาท เบิกจ่ายเป็นเงิน ๖๕๙,๕๙๖,๙๓๑.๒๒ บาท คิดเป็นร้อยละ ๗๒.๓๖ และเมื่อเทียบกับงบประมาณจัดสรรทั้งปีเป็นเงิน ๑,๒๑๖,๐๔๒,๙๐๐ บาท คิดเป็นร้อยละ ๕๔.๒๔ ต่ำกว่าเป้าหมายตาม มติ ครม. ร้อยละ ๗.๔๓ (เป้าหมายร้อยละ ๖๑.๖๗) จำแนกเป็น

- รายจ่ายประจำปี ได้รับจัดสรร เป็นเงิน ๘๗๑,๓๐๖,๖๐๐ บาท ก่อหนี้ผูกพัน เป็นเงิน ๑๖,๓๙๕,๒๓๖.๘๐ บาท เบิกจ่ายเป็นเงิน ๖๓๑,๓๘๐,๘๒๓.๐๗ บาท คิดเป็นร้อยละ ๗๒.๔๖ และเมื่อเทียบกับงบประมาณจัดสรรทั้งปีเป็นเงิน ๑,๑๗๕,๘๐๙,๗๐๐ บาท คิดเป็นร้อยละ ๕๓.๗๐ ต่ำกว่าเป้าหมายตาม มติ ครม. ร้อยละ ๑๐.๙๗ (เป้าหมายร้อยละ ๖๔.๖๗)

- รายจ่ายลงทุน ได้รับจัดสรร เป็นเงิน ๔๐,๒๓๓,๒๐๐.๐๐ บาท ก่อหนี้ผูกพัน ๑๑,๘๒๕,๑๘๖ บาท เบิกจ่ายเป็นเงิน ๒๘,๒๒๐,๔๒๒.๘๐ บาท คิดเป็นร้อยละ ๗๐.๑๓ สูงกว่าเป้าหมายตาม มติ ครม. ร้อยละ ๑๘.๔๙ (เป้าหมายร้อยละ ๕๑.๖๔) เมื่อพิจารณาตามงบรายจ่ายปรากฏผลดังนี้

๑) การเบิกจ่ายจำแนกตามงบรายจ่าย

(๑) งบบุคลากร ๕๑๗,๘๘๑,๙๐๐ บาท เบิกจ่าย ๔๒๗,๐๙๐,๙๙๙.๘๐ บาท คิดเป็นร้อยละ ๘๒.๔๗

(๒) งบดำเนินงาน ๒๙๑,๕๔๘,๗๐๐ บาท ก่อหนี้ผูกพัน เป็นเงิน ๑๒,๖๓๓,๑๘๔.๔๖ บาท เบิกจ่าย ๑๗๖,๔๔๔,๘๑๑.๗๙ บาท คิดเป็นร้อยละ ๖๐.๕๒

(๓) งบลงทุน ๔๐,๒๓๓,๒๐๐ บาท ก่อหนี้ผูกพัน เป็นเงิน ๑๑,๘๒๕,๑๘๖ บาท เบิกจ่าย ๒๘,๒๒๐,๔๒๒.๘๐ บาท คิดเป็นร้อยละ ๗๐.๑๓

(๔) งบเงินอุดหนุน ๗,๗๗๓,๗๐๐ บาท เบิกจ่าย ๖,๔๔๗,๙๖๒ บาท คิดเป็นร้อยละ ๘๒.๙๕

(๕) งบรายจ่ายอื่น ๕๔,๑๐๒,๓๐๐ บาท ก่อหนี้ผูกพัน เป็นเงิน ๓,๗๖๒,๐๕๒.๓๔ บาท เบิกจ่าย ๒๑,๓๙๗,๐๔๙.๔๘ บาท คิดเป็นร้อยละ ๓๙.๕๕

๒) ผลการเบิกจ่ายภาพรวมรายหน่วยงาน เรียงลำดับจากมากไปหาน้อย สรุปได้ดังนี้

- ศูนย์ปฏิบัติการต่อต้านการทุจริต	๑๐๒.๖๗ %
- สำนักงานที่ปรึกษาการเกษตรต่างประเทศ	๙๔.๗๓ %
- กองบริหารงานกองทุนสงเคราะห์เกษตรกร	๙๓.๔๐ %
- กองการเจ้าหน้าที่	๘๕.๕๐ %
- สำนักพัฒนาระบบบริหาร	๘๓.๐๗ %
- สำนักตรวจสอบภายใน	๘๑.๖๗ %

/สำนัก...

- สำนักกฎหมาย	๘๑.๒๐ %
- ศูนย์เทคโนโลยีสารสนเทศและการสื่อสาร	๗๘.๑๓ %
- สำนักงานรัฐมนตรี	๗๖.๒๘ %
- สำนักตรวจราชการ	๗๕.๔๔ %
- สำนักบริหารกองทุนเพื่อช่วยเหลือเกษตรกรและรับเรื่องร้องเรียน	๗๔.๓๑ %
- กองกลาง	๗๓.๓๑ %
- สำนักงานเกษตรและสหกรณ์จังหวัด ๗๖ จังหวัด	๗๒.๔๐ %
- สถาบันเกษตรกรอาชีพ	๖๙.๘๙ %
- กองคลัง	๖๙.๓๙ %
- สำนักการเกษตรต่างประเทศ	๖๓.๓๒ %
- กองนโยบายเทคโนโลยีเพื่อการเกษตรและเกษตรกรรมยั่งยืน	๖๒.๐๘ %
- กองเกษตรสารสนเทศ	๖๐.๔๗ %
- สำนักงานเลขาธิการคณะกรรมการส่งเสริมและพัฒนา ระบบเกษตรพันธสัญญา	๕๗.๕๑ %
- กองประสานงานโครงการพระราชดำริ	๔๘.๕๘ %
- สำนักแผนงานและโครงการพิเศษ	๔๓.๓๑ %

๒. โครงการ ๑ ตำบล ๑ กลุ่มเกษตรกรทฤษฎีใหม่ ภายใต้โครงการเงินกู้เพื่อแก้ไขปัญหา เยียวยา และฟื้นฟูเศรษฐกิจและสังคมที่ได้รับผลกระทบจากการระบาดของโรคติดเชื้อไวรัสโคโรนา ๒๐๑๙ สำนักงาน ปลัดกระทรวงเกษตรและสหกรณ์ ได้รับจัดสรรงบประมาณหลังปรับลดวงเงินตามมติคณะรัฐมนตรี เมื่อวันที่ ๑๙ มกราคม ๒๕๖๔ ปรับลดวงเงินในส่วนของสำนักงานปลัดกระทรวงเกษตรและสหกรณ์ จากเดิม ๓,๗๒๔,๘๗๐,๓๙๗ บาท เป็น ๑,๔๑๒,๓๙๙,๘๕๑ บาท ดำเนินการก่อนนี้ผูกพันแล้ว เป็นเงิน ๗,๙๔๖,๔๒๙ บาท เบิกจ่าย เป็นเงิน ๓๔๕,๔๘๖,๒๕๙.๖๔ บาท คิดเป็นร้อยละ ๒๔.๔๖

๓. สำนักงานปลัดกระทรวงเกษตรและสหกรณ์ กำหนดแผนงานด้านการฝึกอบรม ประชุม สัมมนา ประจำปีงบประมาณ พ.ศ. ๒๕๖๔ เป็นเงิน ๑๒,๐๑๕,๐๐๐ บาท แผนการปฏิบัติงาน การฝึกอบรม ประชุม สัมมนา ของเดือนตุลาคม ๒๕๖๓ - เมษายน ๒๕๖๔ เป็นเงิน ๕,๘๗๔,๕๖๐ บาท เบิกจ่าย ๔,๘๗๒,๗๑๗.๓๐ บาท คิดเป็นร้อยละ ๔๐.๕๖ ของเงินงบประมาณจัดสรรทั้งปี และคิดเป็นร้อยละ ๘๒.๙๕ ของ แผนการปฏิบัติงานการฝึกอบรม ประชุม สัมมนา ของเดือนตุลาคม ๒๕๖๓ - เมษายน ๒๕๖๔

๔. เงินโอนเบิกแทนให้หน่วยงานอื่น จำนวน ๕,๖๘๐,๑๗๐ บาท ก่อหนี้ผูกพัน เป็นเงิน ๘๑๐,๕๓๕.๖๐ บาท เบิกจ่าย เป็นเงิน ๖๑,๗๙๖.๓๑ บาท คิดเป็นร้อยละ ๑.๐๙

๕. เงินรับเบิกแทนจากหน่วยงานอื่น จำนวน ๕๑,๑๓๘,๘๙๒.๘๐ บาท ก่อหนี้ผูกพัน เป็นเงิน ๑๐,๖๖๐,๑๗๙ บาท เบิกจ่ายจำนวน ๑๕,๑๑๒,๕๘๘.๘๘ บาท คิดเป็นร้อยละ ๒๙.๕๕

๖. เงินกันไว้เบิกเหลือในปีที่ขอขยายเวลาเบิกจ่ายถึงกันยายน ๒๕๖๔ ไม่มี

จากข้อมูลการเบิกจ่ายงบประมาณ ณ วันที่ ๓๐ เมษายน ๒๕๖๔ สำนักงานปลัดกระทรวง เกษตรและสหกรณ์มีผลเบิกจ่ายเมื่อเทียบกับงบประมาณจัดสรรทั้งปีร้อยละ ๕๔.๒๔ ต่ำกว่าเป้าหมายตาม มติคณะรัฐมนตรีร้อยละ ๗.๔๓ และต่ำกว่าแผนการเบิกจ่ายงบประมาณของ สป.กษ. สะสมร้อยละ ๗.๘๓ (ข้อมูลจาก สผง. กำหนดแผนการเบิกจ่ายร้อยละ ๖๒.๐๗) โดยมีรายละเอียดดังนี้

- ๑) งบบุคลากร เบิกจ่ายร้อยละ ๖๑.๗๔ สูงกว่าแผนเบิกจ่ายสะสมร้อยละ ๕.๑๐ (แผนเบิกจ่ายฯ ร้อยละ ๕๖.๖๔)
- ๒) งบดำเนินงาน เบิกจ่ายร้อยละ ๕๐.๖๖ ต่ำกว่าแผนเบิกจ่ายสะสมร้อยละ ๑๑.๙๓ (แผนเบิกจ่ายฯ ร้อยละ ๖๒.๕๙)
- ๓) งบลงทุน เบิกจ่ายร้อยละ ๗๐.๑๓ ต่ำกว่าแผนเบิกจ่ายสะสมร้อยละ ๒๙.๘๗ (แผนเบิกจ่ายฯ ร้อยละ ๑๐๐)
- ๔) งบเงินอุดหนุน เบิกจ่ายร้อยละ ๑๐.๐๗ ต่ำกว่าแผนเบิกจ่ายสะสมร้อยละ ๘๔.๕๔ (แผนเบิกจ่ายฯ ร้อยละ ๙๔.๖๑)
- ๕) งบรายจ่ายอื่น ผลเบิกจ่ายร้อยละ ๒๙.๘๓ ต่ำกว่าแผนเบิกจ่ายสะสมร้อยละ ๓๑.๘๕ (แผนเบิกจ่ายฯ ร้อยละ ๖๑.๖๘)

กองคลัง ได้พิจารณาจากแผนการใช้จ่ายเงินงบประมาณปีงบประมาณ พ.ศ. ๒๕๖๔ (ผ.๒) แล้ว หากสำนัก/กอง มีการปรับแผนการใช้จ่ายเงินเนื่องจากการระบาดของโรคติดเชื้อไวรัสโคโรนา ๒๐๑๙ (COVID-๑๙) ผลการเบิกจ่ายเงินงบประมาณในเดือนพฤษภาคม ๒๕๖๔ ในภาพรวมจะสามารถเบิกจ่ายได้ไม่น้อยกว่าร้อยละ ๕๘.๐๐ รายละเอียดตามแผนกราฟ แสดงสถิติการเบิกจ่ายเงินที่แนบ จึงเห็นควรให้หน่วยงานในสังกัดสำนักงาน ปลัดกระทรวงเกษตรและสหกรณ์เร่งรัดการดำเนินการตามแผนปฏิบัติงานและแผนการใช้จ่ายเงินงบประมาณที่ได้มีการปรับแผนเนื่องจากมาตรการฯ อย่างเคร่งครัด พร้อมทั้งเร่งรัดการก่อหนี้ผูกพันและเบิกจ่าย เงินงบประมาณในส่วนของรายจ่ายประจำ และเร่งรัดการเบิกจ่ายเงินงบประมาณในส่วนของรายจ่ายลงทุนที่ได้รับจัดสรรเพิ่มเติม เพื่อให้ผลการเบิกจ่ายเงินงบประมาณเป็นไปตามแผนการใช้จ่ายเงินที่กำหนดไว้ สำหรับหน่วยงานที่มีแผนโอนจัดสรรเงินงบประมาณให้สำนักงานเกษตรและสหกรณ์จังหวัด และให้หน่วยงานอื่น เบิกแทนกัน ขอให้เร่งดำเนินการโอนจัดสรรเงินงบประมาณ พร้อมทั้งติดตามผลการดำเนินงานและผลการใช้ จ่ายเงินที่โอนจัดสรรให้หน่วยงานดังกล่าวข้างต้น

จึงเรียนมาเพื่อโปรดทราบและพิจารณา หากเห็นชอบ กองคลังจักได้แจ้งหน่วยงาน ที่เกี่ยวข้องเพื่อทราบและถือปฏิบัติต่อไป ทั้งนี้ เป็นอำนาจของผู้ช่วยปลัดกระทรวงเกษตรและสหกรณ์ (นางสาวนฤมล สงวนวงศ์) ตามคำสั่งสำนักงานปลัดกระทรวงเกษตรและสหกรณ์ที่ ๑๒๔๔/๒๕๖๓ ลงวันที่ ๑ ธันวาคม ๒๕๖๓

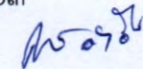
(นางนลินี อ้าอิม)
ผู้อำนวยการกองคลัง
สำนักงานปลัดกระทรวงเกษตรและสหกรณ์

เรียน ท่าน วรรณรัตน์
(ท่าน วรรณรัตน์)
1.00โปรดทราบ

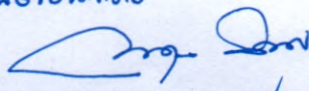
อ. น. น.
(นางสาวนฤมล สงวนวงศ์)
ผู้ช่วยปลัดกระทรวงเกษตรและสหกรณ์

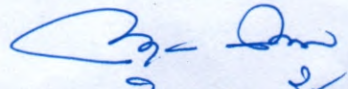
เห็นชอบ

อ. น. น.
(นางสาวนฤมล สงวนวงศ์)
ผู้ช่วยปลัดกระทรวงเกษตรและสหกรณ์
ปฏิบัติราชการแทนปลัดกระทรวงเกษตรและสหกรณ์

ทราบ
← ๖ พ.ค. ๒๕๖๔
(นายสำราญ สาราบรรณ์)
รองปลัดกระทรวงเกษตรและสหกรณ์
ปฏิบัติราชการแทนปลัดกระทรวงเกษตรและสหกรณ์



บันทึกข้อความ

กระทรวงเกษตรและสหกรณ์
รับที่ M/๒๓
วันที่ พ.ค. ๕๖
เวลา ๑๑.๕๖

ส่วนราชการ สำนักงานปลัดกระทรวงเกษตรและสหกรณ์ กองคลัง กลุ่มงบประมาณ โทร.๒๓๘

ที่ กษ.๐๒๐๓/๒๕๕๓ วันที่ ๓ พฤษภาคม ๒๕๖๔

เรื่อง รายงานผลการเบิกจ่ายเงินงบประมาณจากระบบ GFMIS ปีงบประมาณ ๒๕๖๔ เดือนเมษายน ๒๕๖๔

เสนอ กองคลัง

Wanwade

(นางทิพวรรณ พรหมเพ็ญ)

หัวหน้าฝ่ายบริหารทั่วไป

ปฏิบัติราชการแทน ผู้อำนวยการกองกลาง
สำนักงานปลัดกระทรวงเกษตรและสหกรณ์

กองคลัง
สน.ปลัดกระทรวงเกษตรและสหกรณ์
รับที่
วันที่ ๓ พ.ค. ๒๕๖๔
เวลา ๑๐.๓๒๕

ส่ง กลุ่มงบประมาณ

วณชก

๓ พ.ค. ๒๕๖๔

สรุปผลการเบิกจ่ายเงินงบประมาณปี พ.ศ. 2564

ณ วันที่ 30 เมษายน 2564

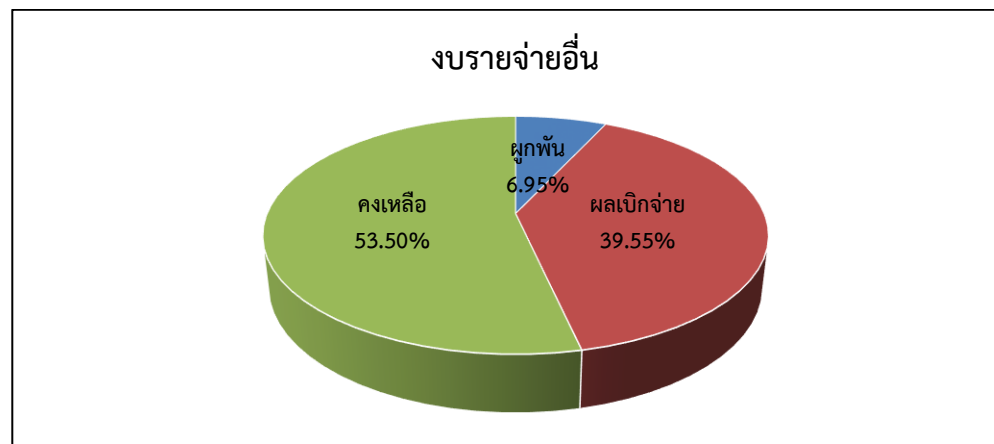
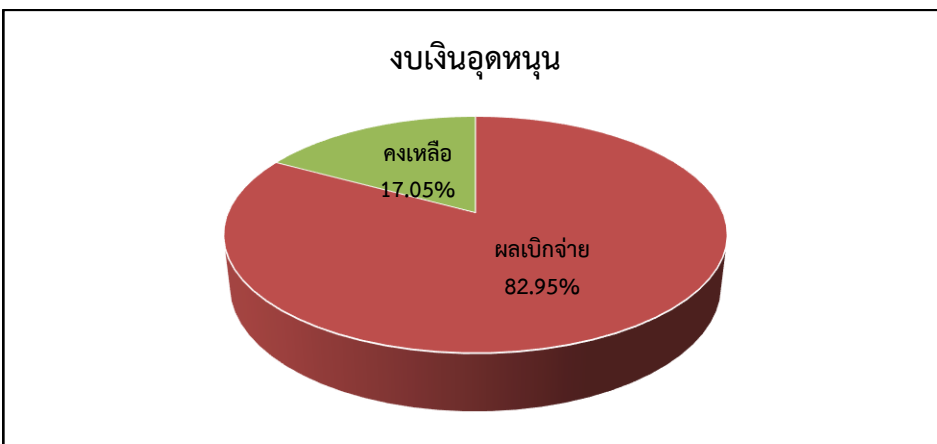
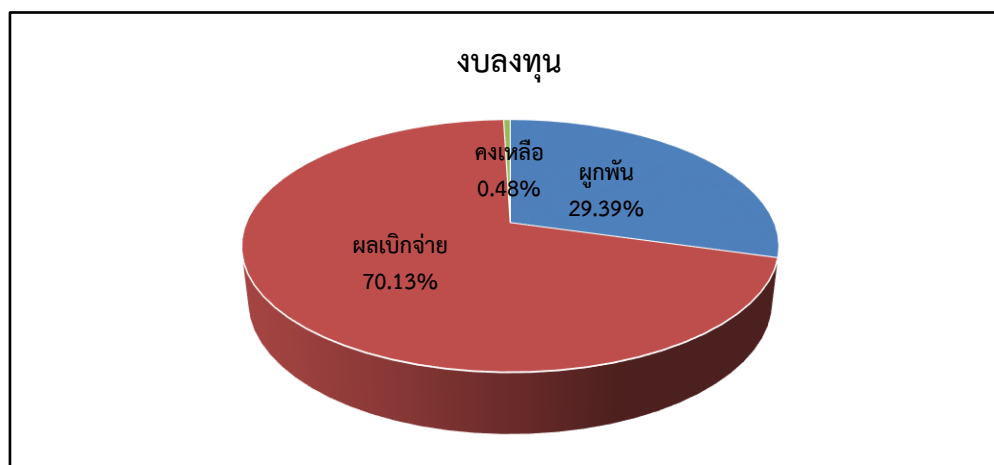
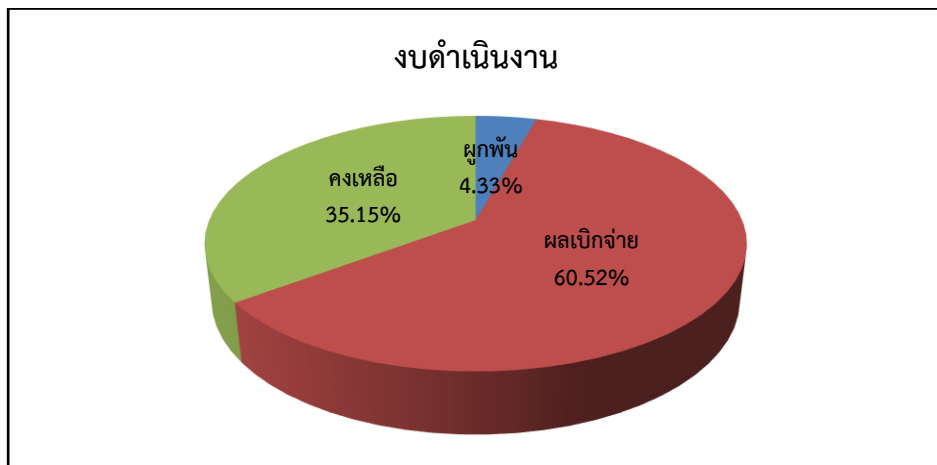
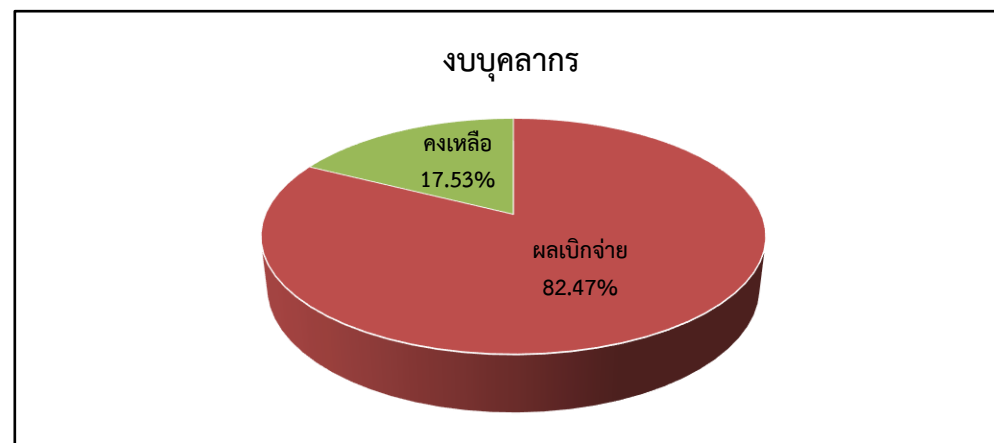
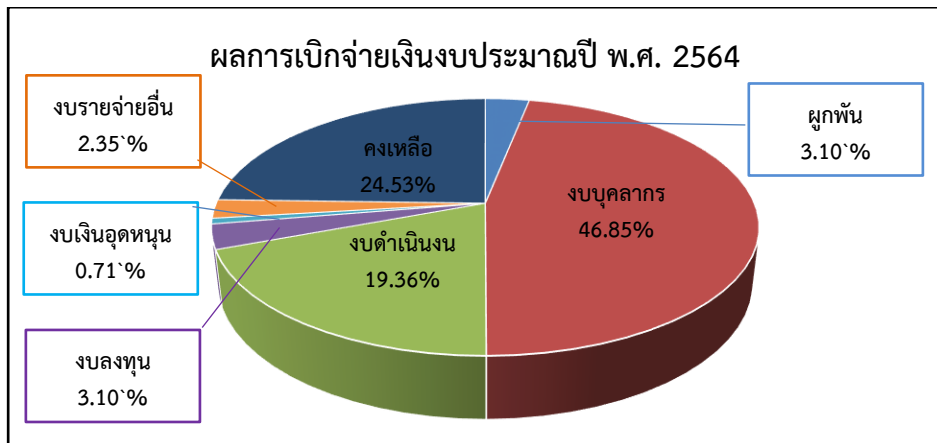

สรุปผลการเบิกจ่ายเงินงบประมาณปี พ.ศ. 2564
 แยกรายหน่วยงาน เรียงลำดับตามผลเบิกจากมากไปหาน้อย
 ณ วันที่ 30 เมษายน 2564

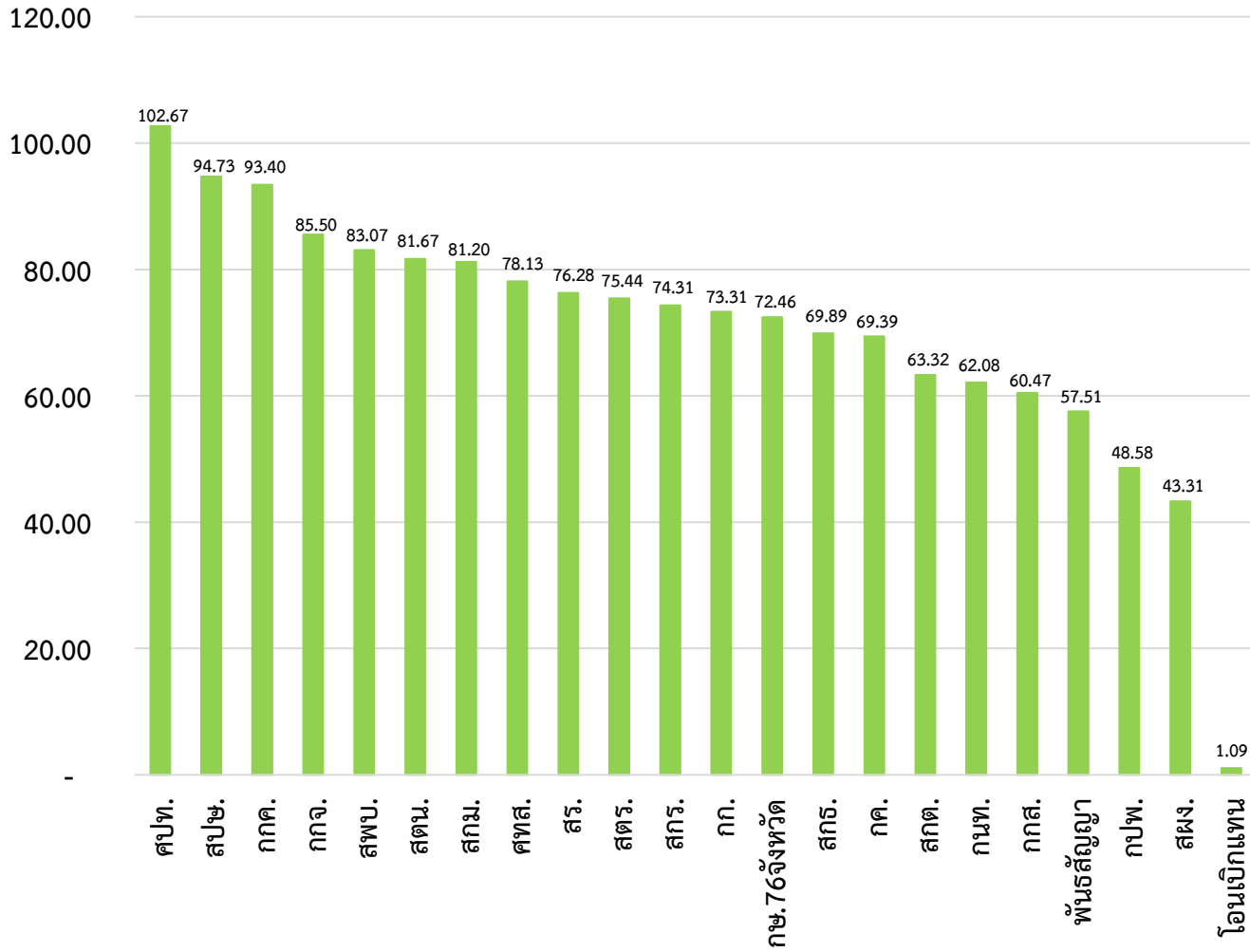

หน่วยงานที่มีผลการเบิกจ่ายเงินงบประมาณ
 ปี พ.ศ. 2564

ณ วันที่ 30 เมษายน 2564

น้อยสุด 5 หน่วยงาน

เรียงจากน้อยสุดไปหามาก

1. สำนักแผนงานและโครงการพิเศษ
2. กองประสานงานโครงการพระราชดำริ
3. สำนักงานเลขานุการคณะกรรมการส่งเสริม
และพัฒนาระบบเกษตรพันธสัญญา
4. กองเกษตรสารนิเทศ
5. กองนโยบายเทคโนโลยีเพื่อการเกษตร
และเกษตรกรรมยั่งยืน

กราฟแสดงสถิติการเบิกจ่ายเงินจากระบบ GFMS เป้าหมายของหน่วยงาน และคาดการณ์การเบิกจ่าย
 ปีงบประมาณ พ.ศ. 2564
 ณ วันที่ 30 เมษายน 2564

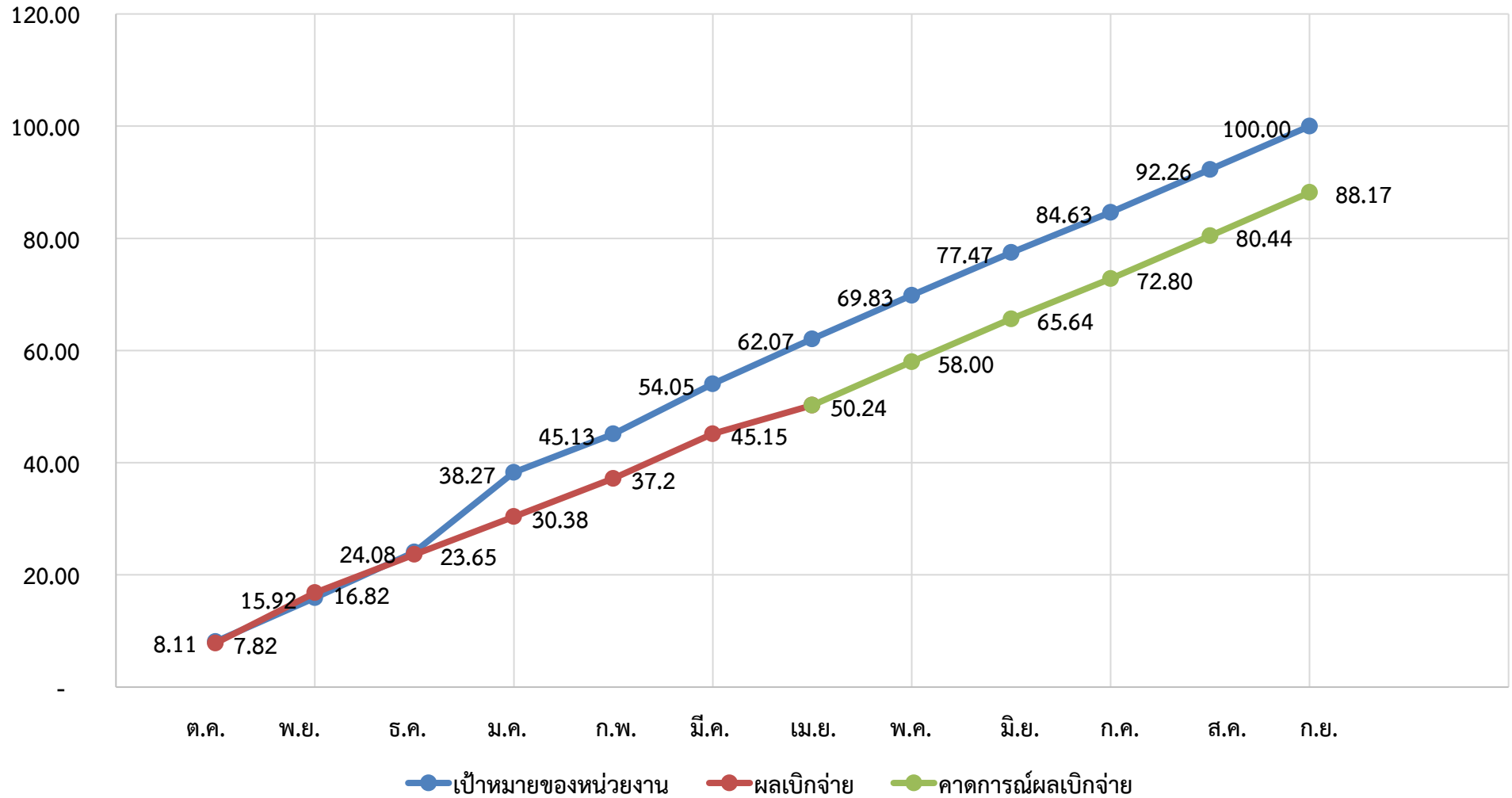

สรุปผลการเบิกจ่ายเงินงบประมาณ พ.ศ.2564

ข้อมูล ณ วันที่ 30 เมษายน 2564

1. เงินงบประมาณที่ได้รับจัดสรรงวด 1 - 3

งบรายจ่าย	งบประมาณ	กันไว้เบิก	ผูกพัน	เบิก	คงเหลือ	%เบิก
งบบุคลากร	517,881,900.00	-	-	427,090,999.80	90,790,900.20	82.47
งบดำเนินงาน	291,548,700.00	-	12,633,184.46	176,444,811.79	102,470,703.75	60.52
-แผนงานบุคลากรภาครัฐ	44,820,100.00			37,870,782.80	6,949,317.20	84.50
-แผนงานพื้นฐานฯ	246,728,600.00		12,633,184.46	138,574,028.99	95,521,386.55	56.16
งบลงทุน	40,233,200.00	-	11,825,186.00	28,216,108.15	191,905.85	70.13
งบเงินอุดหนุน	7,773,700.00	-	-	6,447,962.00	1,325,738.00	82.95
งบรายจ่ายอื่น	54,102,300.00	-	3,762,052.34	21,397,049.48	28,943,198.18	39.55
รวม	911,539,800.00	-	28,220,422.80	659,596,931.22	223,722,445.98	72.36

2. เงินงบประมาณที่ได้รับจัดสรรทั้งปี

งบรายจ่าย	งบประมาณ	กันไว้เบิก	ผูกพัน	เบิก	คงเหลือ	%เบิก
งบบุคลากร	691,763,800.00	-	-	427,090,999.80	264,672,800.20	61.74
งบดำเนินงาน	348,262,700.00	-	12,633,184.46	176,444,811.79	159,184,703.75	50.66
-แผนงานบุคลากรภาครัฐ	58,456,300.00	-		37,870,782.80	20,585,517.20	64.78
-แผนงานพื้นฐานฯ	289,806,400.00	-	12,633,184.46	138,574,028.99	138,599,186.55	47.82
งบลงทุน	40,233,200.00	-	11,825,186.00	28,216,108.15	191,905.85	70.13
งบเงินอุดหนุน	64,052,100.00	-	-	6,447,962.00	57,604,138.00	10.07
งบรายจ่ายอื่น	71,731,100.00	-	3,762,052.34	21,397,049.48	46,571,998.18	29.83
รวม	1,216,042,900.00	-	28,220,422.80	659,596,931.22	528,225,545.98	54.24

3. สรุปงบประมาณที่ได้รับจัดสรรทั้งปี (แยกตามประเภทรายจ่าย)

งบรายจ่าย	งบประมาณ	กันไว้เบิก	ผูกพัน	เบิก	คงเหลือ	%เบิก	เป้าหมายมติ กรม. ณ เม.ย. 64	สูง/ต่ำ กว่า เป้าหมาย
รายจ่ายประจำ	1,175,809,700.00	-	16,395,236.80	631,380,823.07	528,033,640.13	53.70	64.67	- 10.97
รายจ่ายลงทุน	40,233,200.00	-	11,825,186.00	28,216,108.15	191,905.85	70.13	51.64	18.49
รวม	1,216,042,900.00	-	28,220,422.80	659,596,931.22	528,225,545.98	54.24	61.67	- 7.43

สรุปผลการเบิกจ่ายเงินงบประมาณ พ.ศ. 2564
แยกตามประเภทรายจ่าย เรียงลำดับตามผลเบิกจากมากไปหาน้อย
ข้อมูล ณ วันที่ 30 เมษายน 2564

หน่วยงาน	รายจ่ายประจำ					รายจ่ายลงทุน					รวม				
	งบประมาณ	ผูกพัน	ผลเบิกจ่าย	คงเหลือ	%เบิก	งบประมาณ	ผูกพัน	ผลเบิกจ่าย	คงเหลือ	%เบิก	งบประมาณ	ผูกพัน	ผลเบิกจ่าย	คงเหลือ	%เบิก
ศปท.	1,464,570.00	-	1,503,681.60	39,111.60	102.67	-	-	-	-	-	1,464,570.00	-	1,503,681.60	39,111.60	102.67
สปช.	106,752,300.00	-	101,121,236.39	5,631,063.61	94.73	-	-	-	-	-	106,752,300.00	-	101,121,236.39	5,631,063.61	94.73
กกค.	1,621,900.00	-	1,501,266.62	120,633.38	92.56	206,700.00	-	206,697.25	2.75	100.00	1,828,600.00	-	1,707,963.87	120,636.13	93.40
กกจ.	17,680,800.00	9,416.00	15,113,224.79	2,558,159.21	85.48	26,100.00	-	26,100.00	-	100.00	17,706,900.00	9,416.00	15,139,324.79	2,558,159.21	85.50
สพบ.	4,987,100.00	-	4,142,843.51	844,256.49	83.07	-	-	-	-	-	4,987,100.00	-	4,142,843.51	844,256.49	83.07
สตน.	7,273,500.00	-	5,935,555.77	1,337,944.23	81.61	26,100.00	-	26,100.00	-	100.00	7,299,600.00	-	5,961,655.77	1,337,944.23	81.67
สทม.	8,893,300.00	-	7,221,307.21	1,671,992.79	81.20	-	-	-	-	-	8,893,300.00	-	7,221,307.21	1,671,992.79	81.20
ศทส.	17,888,690.00	1,984,395.66	12,185,989.00	3,718,305.34	68.12	8,306,900.00	-	8,280,000.00	26,900.00	99.68	26,195,590.00	1,984,395.66	20,465,989.00	3,745,205.34	78.13
สร.	21,385,400.00	1,720,464.72	16,313,128.14	3,351,807.14	76.28	-	-	-	-	-	21,385,400.00	1,720,464.72	16,313,128.14	3,351,807.14	76.28
สตร.	25,874,500.00	63,066.76	19,519,306.57	6,292,126.67	75.44	-	-	-	-	-	25,874,500.00	63,066.76	19,519,306.57	6,292,126.67	75.44
สกร.	10,470,300.00	-	7,780,692.33	2,689,607.67	74.31	-	-	-	-	-	10,470,300.00	-	7,780,692.33	2,689,607.67	74.31
กก.	22,997,658.00	198,803.89	16,922,810.08	5,876,044.03	73.58	85,386.00	85,386.00	-	-	-	23,083,044.00	284,189.89	16,922,810.08	5,876,044.03	73.31
กช.76จังหวัด	438,575,242.00	600,929.84	315,138,508.19	122,835,803.97	71.86	22,455,900.00	3,454,000.00	18,924,500.00	77,400.00	84.27	461,031,142.00	4,054,929.84	334,063,008.19	122,913,203.97	72.46
สภ.	23,517,700.00	-	16,428,351.38	7,089,348.62	69.86	26,900.00	-	26,100.00	800.00	97.03	23,544,600.00	-	16,454,451.38	7,090,148.62	69.89
กค.	51,053,550.00	5,515,627.28	35,425,163.43	10,112,759.29	69.39	-	-	-	-	-	51,053,550.00	5,515,627.28	35,425,163.43	10,112,759.29	69.39
สกต.	23,668,100.00	495,303.00	15,847,094.75	7,325,702.25	66.96	1,358,000.00	1,358,000.00	-	-	-	25,026,100.00	1,853,303.00	15,847,094.75	7,325,702.25	63.32
กนท.	13,253,100.00	273,060.74	8,218,086.21	4,761,953.05	62.01	26,900.00	-	26,610.90	289.10	98.93	13,280,000.00	273,060.74	8,244,697.11	4,762,242.15	62.08
กกส.	19,889,590.00	4,661,963.00	12,407,234.38	2,820,392.62	62.38	627,800.00	627,800.00	-	-	-	20,517,390.00	5,289,763.00	12,407,234.38	2,820,392.62	60.47
พันธสัญญา	1,138,450.00	41,151.13	654,768.16	442,530.71	57.51	-	-	-	-	-	1,138,450.00	41,151.13	654,768.16	442,530.71	57.51
กปท.	4,871,470.00	-	2,366,511.66	2,504,958.34	48.58	-	-	-	-	-	4,871,470.00	-	2,366,511.66	2,504,958.34	48.58
สมง.	30,572,242.00	20,519.18	15,572,266.59	14,979,456.23	50.94	7,000,000.00	6,300,000.00	700,000.00	-	10.00	37,572,242.00	6,320,519.18	16,272,266.59	14,979,456.23	43.31
โอนเบิกแทน	5,680,170.00	810,535.60	61,796.31	4,807,838.09	1.09	-	-	-	-	-	5,680,170.00	810,535.60	61,796.31	4,807,838.09	1.09
สำรอง กช.	2,000,000.00	-	-	2,000,000.00	-	-	-	-	-	-	2,000,000.00	-	-	2,000,000.00	-
สำรอง สป.กช.	5,364,618.00	-	-	5,364,618.00	-	86,514.00	-	-	86,514.00	-	5,451,132.00	-	-	5,451,132.00	-
งบบุคลากร กช.จว. (สมง.)	4,432,350.00	-	-	4,432,350.00	-	-	-	-	-	-	4,432,350.00	-	-	4,432,350.00	-
รวม	871,306,600.00	16,395,236.80	631,380,823.07	223,530,540.13	72.46	40,233,200.00	11,825,186.00	28,216,108.15	191,905.85	70.13	911,539,800.00	28,220,422.80	659,596,931.22	223,722,445.98	72.36

หน่วยงาน	งบบุคลากร					งบดำเนินงาน					งบลงทุน					งบเงินอุดหนุน					งบรายจ่ายอื่น					รวม										
	งบประมาณ	ผลเบิกจ่าย	คงเหลือ	%เบิก	งบประมาณ	สำรอง	ผูกพัน	ผลเบิกจ่าย	คงเหลือ	%เบิก	งบประมาณ	สำรอง	ผูกพัน	ผลเบิกจ่าย	คงเหลือ	%เบิก	งบประมาณ	สำรอง	ผูกพัน	ผลเบิกจ่าย	คงเหลือ	%เบิก	งบประมาณ	สำรอง	ผูกพัน	ผลเบิกจ่าย	คงเหลือ	%เบิก								
แม่ฮ่องสอน	4,996,300.00	3,738,065.16	1,258,234.84	74.82	1,185,950.00	-	-	556,548.54	629,401.46	46.93	1,020,000.00	-	-	1,020,000.00	-	100.00	-	-	-	-	-	-	500,845.00	-	-	76,085.00	424,760.00	15.19								
นครสวรรค์	5,525,000.00	2,932,475.00	2,592,525.00	53.08	1,303,050.00	-	-	739,166.19	563,883.81	56.73	-	-	-	-	-	-	126,000.00	-	-	-	-	63,000.00	63,000.00	50.00	137,297.00	-	-	46,267.00	91,030.00	33.70						
อุทัยธานี	3,708,300.00	3,196,043.55	512,256.45	86.19	1,184,350.00	-	-	665,893.95	518,456.05	56.22	28,000.00	-	-	-	28,000.00	-	-	-	-	-	-	-	-	-	-	92,825.00	81,550.00	53.23								
กำแพงเพชร	4,456,100.00	3,466,039.99	990,060.01	77.78	1,081,750.00	-	-	571,952.26	509,797.74	52.87	-	-	-	-	-	-	126,000.00	-	-	-	-	126,000.00	-	100.00	124,086.00	-	-	57,985.95	66,100.05	46.73						
ตาก	4,539,000.00	3,255,093.88	1,283,906.12	71.71	1,241,050.00	-	-	538,042.12	703,007.88	43.35	-	-	-	-	-	-	76,500.00	-	-	-	-	76,500.00	-	100.00	138,299.00	-	-	57,515.00	80,784.00	41.59						
สุโขทัย	4,847,900.00	3,848,320.00	999,580.00	79.38	1,289,940.00	-	-	677,560.49	612,379.51	52.53	-	-	-	-	-	-	76,500.00	-	-	-	-	76,500.00	-	100.00	151,611.00	-	-	75,510.00	76,101.00	49.81						
พิษณุโลก	5,073,700.00	3,549,209.25	1,524,490.75	69.95	1,220,730.00	-	-	620,222.16	600,507.84	50.81	824,000.00	-	-	824,000.00	-	100.00	35,432.00	-	-	-	-	35,432.00	-	100.00	212,990.00	-	-	44,161.60	168,828.40	20.73						
พิจิตร	4,414,150.00	3,385,935.00	1,028,215.00	76.71	1,323,640.00	-	-	819,196.49	504,443.51	61.89	-	-	-	-	-	-	76,500.00	-	-	-	-	76,500.00	-	100.00	123,191.00	-	-	49,927.96	73,263.04	40.53						
เพชรบูรณ์	4,265,500.00	2,981,215.00	1,284,285.00	69.89	1,157,200.00	-	33,258.00	549,239.58	574,702.42	47.46	-	-	-	-	-	-	-	-	-	-	-	-	-	-	-	-	-	44,332.00	74,019.00	37.46						
ราชบุรี	4,494,700.00	3,585,890.00	908,810.00	79.78	1,302,840.00	-	30,000.00	761,567.79	511,272.21	58.45	-	-	-	-	-	-	-	-	-	-	-	-	-	-	-	-	-	52,060.00	72,315.00	41.86						
กาญจนบุรี	3,433,300.00	3,103,950.00	329,350.00	90.41	1,387,440.00	-	-	786,150.10	601,289.90	56.66	-	-	-	-	-	-	122,300.00	-	-	-	-	122,300.00	-	100.00	340,895.00	-	-	152,022.00	188,873.00	44.59						
สุพรรณบุรี	5,060,050.00	3,978,860.00	1,081,190.00	78.63	1,228,250.00	-	-	655,606.28	572,643.72	53.38	-	-	-	-	-	-	-	-	-	-	-	-	-	-	-	-	-	54,825.00	63,355.00	46.39						
นครปฐม	4,123,300.00	3,222,113.33	901,186.67	78.14	1,214,050.00	-	24,000.00	583,824.84	606,225.16	48.09	173,000.00	-	173,000.00	-	-	-	-	-	-	-	-	-	-	-	-	-	-	52,700.00	59,120.00	47.13						
สมุทรสาคร	2,552,000.00	2,374,225.00	177,775.00	93.03	1,011,030.00	-	-	504,044.99	506,985.01	49.85	-	-	-	-	-	-	63,000.00	-	-	-	-	63,000.00	-	100.00	115,740.00	-	-	42,825.00	72,915.00	37.00						
สมุทรสงคราม	3,376,800.00	2,696,820.00	679,980.00	79.86	1,241,950.00	-	-	600,858.76	641,091.24	48.38	-	-	-	-	-	-	51,000.00	-	-	-	-	51,000.00	-	100.00	122,645.00	-	-	61,100.00	61,545.00	49.82						
เพชรบุรี	4,400,750.00	3,142,965.48	1,257,784.52	71.42	1,430,530.00	-	-	1,075,957.70	354,572.30	75.21	-	-	-	-	-	-	-	-	-	-	-	-	-	-	-	-	-	62,560.00	92,505.00	40.34						
ประจวบคีรีขันธ์	3,540,050.00	2,643,386.46	896,663.54	74.67	1,357,250.00	-	-	820,084.53	537,165.47	60.42	959,000.00	-	-	959,000.00	-	100.00	-	-	-	-	-	-	-	-	-	-	-	47,900.00	62,160.00	43.52						
นครศรีธรรมราช	5,687,070.00	4,413,016.77	1,274,053.23	77.60	1,479,440.00	-	-	813,172.00	666,268.00	54.96	104,600.00	-	-	75,600.00	29,000.00	72.28	292,500.00	-	-	-	-	292,500.00	-	100.00	1,116,267.00	-	-	202,696.70	913,570.30	18.16						
กระบี่	3,641,900.00	2,802,120.00	839,780.00	76.94	1,144,050.00	-	-	540,914.54	603,135.46	47.28	-	-	-	-	-	-	63,000.00	-	-	-	-	63,000.00	-	100.00	128,239.00	-	-	51,745.00	76,494.00	40.35						
พังงา	3,472,650.00	2,697,410.00	775,240.00	77.68	1,160,875.00	-	-	712,747.07	448,127.93	61.40	-	-	-	-	-	-	102,000.00	-	-	-	-	102,000.00	-	100.00	129,651.00	-	-	53,655.00	75,996.00	41.38						
ภูเก็ต	3,644,600.00	2,880,760.00	763,840.00	79.04	1,295,050.00	-	-	671,947.93	623,102.07	51.89	31,500.00	-	-	31,500.00	-	100.00	-	-	-	-	-	-	-	-	-	-	-	49,268.00	90,472.00	35.26						
สุราษฎร์ธานี	5,066,350.00	3,868,400.00	1,197,950.00	76.35	1,365,650.00	-	-	888,717.01	476,932.99	65.08	-	-	-	-	-	-	-	-	-	-	-	-	-	-	-	-	-	42,300.00	91,072.00	31.72						
ระนอง	4,098,900.00	3,267,460.00	831,440.00	79.72	1,186,110.00	-	-	605,718.57	580,391.43	51.07	1,325,000.00	-	-	1,325,000.00	-	100.00	-	-	-	-	-	-	-	-	-	-	-	95,030.00	159,759.00	37.30						
ชุมพร	3,684,400.00	3,223,279.50	461,120.50	87.48	1,239,850.00	-	-	530,759.13	709,090.87	42.81	-	-	-	-	-	-	126,000.00	-	-	-	-	63,000.00	63,000.00	50.00	370,095.00	-	-	173,874.06	196,220.94	46.98						
สงขลา	6,561,250.00	5,041,025.16	1,520,224.84	76.83	1,453,550.00	-	38,970.20	870,048.89	544,530.91	59.86	1,046,600.00	-	-	1,046,600.00	-	100.00	216,000.00	-	-	-	-	216,000.00	-	100.00	881,844.00	-	1,891.60	541,430.40	338,522.00	61.40						
สตูล	3,875,800.00	3,274,462.50	601,337.50	84.48	1,211,850.00	-	-	589,873.43	621,976.57	48.68	-	-	-	-	-	-	-	-	-	-	-	-	-	-	-	-	-	124,088.00	79,718.00	35.76						
ตรัง	4,279,550.00	3,359,313.23	920,236.77	78.50	1,289,550.00	-	27,384.18	649,064.74	613,101.08	50.33	-	-	-	-	-	-	63,000.00	-	-	-	-	63,000.00	-	100.00	207,739.00	-	23,000.00	66,482.03	118,256.97	32.00						
พัทลุง	4,797,300.00	3,572,150.00	1,225,150.00	74.46	1,318,080.00	-	-	690,001.27	628,078.73	52.35	-	-	-	-	-	-	51,000.00	-	-	-	-	51,000.00	-	100.00	298,333.00	-	-	82,096.00	216,237.00	27.52						
ปัตตานี	5,065,600.00	3,931,441.00	1,134,159.00	77.61	1,398,640.00	-	26,500.00	815,562.92	556,577.08	58.31	886,000.00	-	-	886,000.00	-	100.00	-	-	-	-	-	-	-	-	-	-	-	1,869,092.00	104,100.00	396,659.09	73.21					
ยะลา	5,014,100.00	3,873,526.50	1,140,573.50	77.25	1,296,830.00	-	-	905,977.93	390,852.07	69.86	1,860,000.00	-	-	1,860,000.00	-	100.00	63,000.00	-	-	-	-	63,000.00	-	100.00	972,529.00	-	-	789,532.00	182,997.00	81.18						
นราธิวาส	5,851,150.00	4,639,019.00	1,212,131.00	79.28	1,543,565.00	-	-	974,286.27	569,278.73	63.12	-	-	-	-	-	-	92,700.00	-	-	-	-	92,700.00	-	100.00	1,534,250.00	-	-	1,170,623.76	363,626.24	76.30						
บึงกาฬ	2,591,600.00	2,187,620.33	403,979.67	84.41	1,260,250.00	-	3,000.00	655,512.87	601,737.13	52.01	1,363,000.00	-	-	1,363,000.00	-	100.00	-	-	-	-	-	-	-	-	-	-	-	208,026.00	21,840.00	162,592.75						
รวม	517,881,900.00	427,090,999.80	90,790,900.20	82.47	291,548,700.00	-	12,633,184.46	176,444,811.79	102,470,703.75	60.52	40,233,200.00	-	11,825,186.00	28,216,108.15	191,905.85	70.13	7,773,700.00	-	-	-	-	6,447,962.00	1,325,738.00	82.95	54,102,300.00	-	3,762,052.34	21,397,049.48	28,943,198.18	39.55	911,539,800.00	-	28,220,422.80	699,596,931.22	223,722,445.98	72.36

รายละเอียดงบประมาณปีงบประมาณ พ.ศ.2564

รายละเอียดรายการแยกตามหน่วยงาน

ข้อมูล ณ วันที่ 30 เมษายน 2564

ลำดับ	หน่วยงาน / รายการ	งบประมาณ	ผูกพัน	ผลเบิกจ่าย	คงเหลือ	%เบิก	หมายเหตุ
รวม สป.กษ.		40,233,200.00	11,825,186.00	28,216,108.15	191,905.85	70.13	
1	สป.กษ.	86,514.00	-	-	86,514.00	-	
	รถบรรทุก (ดีเซล) ขนาด 1 ตันปริมาตรกระบอกลูกสูบไม่ต่ำกว่า2,400 ซีซี หรือกำลัง	62,400.00	-	-	62,400.00	-	
	ชุดกล้องถ่ายภาพนิ่งพร้อมอุปกรณ์	15,300.00	-	-	15,300.00	-	
	ชุดวีดีโอพร้อมอุปกรณ์	6,900.00	-	-	6,900.00	-	
	โทรศัพท์เคลื่อนที่ ระดับผู้อำนวยการ	1,600.00	-	-	1,600.00	-	
	ปรับปรุงซ่อมแซม ต่อเติมห้องประชุม อาคารสำนักงาน และจัดหาอุปกรณ์ประกอบสำนักงานเกษตรและสหกรณ์เชียงราย ตำบลเวียง อำเภอเมืองเชียงราย จังหวัดเชียงราย	314.00	-	-	314.00	-	
2	สตน.	26,100.00	-	26,100.00	-	100.00	
	โทรศัพท์เคลื่อนที่ ระดับผู้อำนวยการ	26,100.00	-	26,100.00	-	100.00	
3	กก.	85,386.00	85,386.00	-	-	-	
	เครื่องมัลติมีเดียโปรเจคเตอร์ ขนาด 4100 Ansi Lumens (XGA) lph	85,386.00	85,386.00	-	-	-	
4	กกจ.	26,100.00	-	26,100.00	-	100.00	
	โทรศัพท์เคลื่อนที่ ระดับผู้อำนวยการ	26,100.00	-	26,100.00	-	100.00	
5	สกต.	1,358,000.00	1,358,000.00	-	-	-	
	รถโดยสาร ขนาด 12 ที่นั่ง(ดีเซล) ปริมาตรกระบอกลูกสูบไม่ต่ำกว่า 2,400 ซีซี หรือกำลังเครื่องยนต์สูงสุดไม่ต่ำกว่า 90กิโลวัตต์ แขวงบ้านพานถม เขตพระนคร กรุงเทพมหานคร	1,358,000.00	1,358,000.00	-	-	-	
6	กกส.	627,800.00	627,800.00	-	-	-	
	ชุดกล้องถ่ายภาพนิ่งพร้อมอุปกรณ์	434,700.00	434,700.00	-	-	-	
	ชุดวีดีโอพร้อมอุปกรณ์	193,100.00	193,100.00	-	-	-	
7	กนท.	26,900.00	-	26,610.90	289.10	98.93	
	โทรศัพท์เคลื่อนที่ ระดับผู้อำนวยการ	26,900.00	-	26,610.90	289.10	98.93	

ลำดับ	หน่วยงาน / รายการ	งบประมาณ	ผูกพัน	ผลเบิกจ่าย	คงเหลือ	%เบิก	หมายเหตุ
8	ศทส.	8,306,900.00	-	8,280,000.00	26,900.00	99.68	
	โทรศัพท์เคลื่อนที่ ระดับผู้อำนวยการ	26,900.00	-	-	26,900.00	-	
	ค่าใช้จ่ายในการเพิ่มประสิทธิภาพระบบรักษาความปลอดภัยบนระบบเครือข่ายคอมพิวเตอร์ แขวงบ้านพานถมเขตพระนคร กรุงเทพมหานคร	8,280,000.00	-	8,280,000.00	-	100.00	
9	สกร.	26,900.00	-	26,100.00	800.00	97.03	
	โทรศัพท์เคลื่อนที่ ระดับผู้อำนวยการ	26,900.00	-	26,100.00	800.00	97.03	
10	สผง.	7,000,000.00	6,300,000.00	700,000.00	-	10.00	
	ค่าใช้จ่ายในการพัฒนาระบบบริหารจัดการงบประมาณของสำนักงานปลัดกระทรวงเกษตรและสหกรณ์ แขวงบ้านพานถมเขตพระนคร กรุงเทพมหานคร	7,000,000.00	6,300,000.00	700,000.00	-	10.00	
11	ปทุมธานี	1,364,000.00	-	1,364,000.00	-	100.00	
	รถโดยสาร ขนาด 12 ที่นั่ง(ดีเซล) ปริมาตรกระบอกสูบไม่ต่ำกว่า 2,400 ซีซี หรือกำลังเครื่องยนต์สูงสุดไม่ต่ำกว่า 90กิโลวัตต์ ตำบลบางปรอกอำเภอเมืองปทุมธานี จังหวัดปทุมธานี	1,364,000.00	-	1,364,000.00	-	100.00	
12	อ่างทอง	1,364,000.00	-	1,364,000.00	-	100.00	
	รถโดยสาร ขนาด 12 ที่นั่ง(ดีเซล) ปริมาตรกระบอกสูบไม่ต่ำกว่า 2,400 ซีซี หรือกำลังเครื่องยนต์สูงสุดไม่ต่ำกว่า 90กิโลวัตต์ ตำบลบางแก้ว อำเภอเมืองอ่างทอง จังหวัดอ่างทอง	1,364,000.00	-	1,364,000.00	-	100.00	
13	ชลบุรี	1,641,000.00	1,641,000.00	-	-	-	
	ปรับปรุงสำนักงานเกษตรและสหกรณ์จังหวัดชลบุรี และจัดหาอุปกรณ์ประกอบ ตำบลบ้านสวนอำเภอเมืองชลบุรี จังหวัดชลบุรี	1,641,000.00	1,641,000.00	-	-	-	
14	จันทบุรี	792,000.00	-	792,000.00	-	100.00	
	รถบรรทุก (ดีเซล) ขนาด 1 ตันปริมาตรกระบอกสูบไม่ต่ำกว่า 2,400 ซีซี หรือกำลังเครื่องยนต์สูงสุดไม่ต่ำกว่า 110 กิโลวัตต์ขับเคลื่อน 2 ล้อ แบบดับเบิ้ลแค้น ตำบลวัดใหม่ อำเภอเมืองจันทบุรี จังหวัดจันทบุรี	792,000.00	-	792,000.00	-	100.00	
15	ปราจีนบุรี	820,000.00	-	820,000.00	-	100.00	
	ปรับปรุงสำนักงานเกษตรและสหกรณ์จังหวัดปราจีนบุรี และจัดหาอุปกรณ์ประกอบ ตำบลไม้เค็ด อำเภอเมืองปราจีนบุรีจังหวัดปราจีนบุรี	820,000.00	-	820,000.00	-	100.00	

ลำดับ	หน่วยงาน / รายการ	งบประมาณ	ผูกพัน	ผลเบิกจ่าย	คงเหลือ	%เบิก	หมายเหตุ
16	นครราชสีมา	181,200.00	-	160,800.00	20,400.00	88.74	
	เก้าอี้เจ้าหน้าที่	72,000.00	-	72,000.00	-	100.00	
	โต๊ะทำงานสำหรับเจ้าหน้าที่ ขนาด 120*60*75 ซม.	22,800.00	-	22,800.00	-	100.00	
	เครื่องคอมพิวเตอร์โน้ตบุ๊ก งานประมวลผล	66,000.00	-	66,000.00	-	100.00	
	เครื่องพิมพ์เลเซอร์ ขาว-ดำ (18 หน้า/นาที)	10,400.00	-	-	10,400.00	-	
	เครื่องพิมพ์เลเซอร์ สี (18 หน้า/นาที)	10,000.00	-	-	10,000.00	-	
17	ชัยภูมิ	1,363,000.00	-	1,363,000.00	-	100.00	
	รถโดยสาร ขนาด 12 ที่นั่ง(ดีเซล) ปริมาตรกระบอกสูบไม่ต่ำกว่า 2,400 ซีซี หรือกำลังเครื่องยนต์สูงสุดไม่ต่ำกว่า 90กิโลวัตต์ ตำบลในเมือง อำเภอเมืองชัยภูมิ จังหวัดชัยภูมิ	1,363,000.00	-	1,363,000.00	-	100.00	
18	หนองบัวลำภู	1,329,000.00	-	1,329,000.00	-	100.00	
	รถโดยสาร ขนาด 12 ที่นั่ง(ดีเซล) ปริมาตรกระบอกสูบไม่ต่ำกว่า 2,400 ซีซี หรือกำลังเครื่องยนต์สูงสุดไม่ต่ำกว่า 90กิโลวัตต์ ตำบลลำภู อำเภอเมืองหนองบัวลำภู จังหวัดหนองบัวลำภู	1,329,000.00	-	1,329,000.00	-	100.00	
19	กาฬสินธุ์	1,363,000.00	-	1,363,000.00	-	100.00	
	รถโดยสาร ขนาด 12 ที่นั่ง(ดีเซล) ปริมาตรกระบอกสูบไม่ต่ำกว่า 2,400 ซีซี หรือกำลังเครื่องยนต์สูงสุดไม่ต่ำกว่า 90กิโลวัตต์ ตำบลโพหนอง อำเภอเมืองกาฬสินธุ์ จังหวัดกาฬสินธุ์	1,363,000.00	-	1,363,000.00	-	100.00	
20	มุกดาหาร	778,000.00	-	778,000.00	-	100.00	
	รถบรรทุก (ดีเซล) ขนาด 1 ตันปริมาตรกระบอกสูบไม่ต่ำกว่า 2,400 ซีซี หรือกำลังเครื่องยนต์สูงสุดไม่ต่ำกว่า 110 กิโลวัตต์ขับเคลื่อน 2 ล้อ แบบดับเบิ้ลแค้นี ตำบลมุกดาหาร อำเภอเมืองมุกดาหาร จังหวัดมุกดาหาร	778,000.00	-	778,000.00	-	100.00	
21	ลำปาง	200,000.00	-	200,000.00	-	100.00	
	เครื่องถ่ายเอกสาร ระบบดิจิตอล (ขาว-ดำ และสี)	200,000.00	-	200,000.00	-	100.00	
22	เชียงราย	1,640,000.00	1,640,000.00	-	-	-	
	ปรับปรุงซ่อมแซม ต่อเติมห้องประชุม อาคารสำนักงาน และจัดหาอุปกรณ์ประกอบสำนักงานเกษตรและสหกรณ์เชียงราย ตำบลเวียง อำเภอเมืองเชียงราย จังหวัดเชียงราย	1,640,000.00	1,640,000.00	-	-	-	

ลำดับ	หน่วยงาน / รายการ	งบประมาณ	ผูกพัน	ผลเบิกจ่าย	คงเหลือ	%เบิก	หมายเหตุ
23	แม่ฮ่องสอน	1,020,000.00	-	1,020,000.00	-	100.00	
	รถบรรทุก (ดีเซล) ขนาด 1 ตัน ปริมาตรกระบอกสูบไม่ต่ำกว่า 2,400 ซีซี หรือกำลังเครื่องยนต์สูงสุดไม่ต่ำกว่า 110 กิโลวัตต์ ขับเคลื่อน 4 ล้อ แบบดับเบิลแคว้ พร้อมหลังคาไฟเบอร์กลาสหรือเหล็ก ตำบลจองคำ อำเภอเมืองแม่ฮ่องสอน จังหวัดแม่ฮ่องสอน	1,020,000.00	-	1,020,000.00	-	100.00	
24	อุทัยธานี	28,000.00	-	-	28,000.00	-	
	กล้องวีดีโอ ขนาด HD 1080p พร้อมระบบแพน/ก้ม-เงยและระบบซูม เพื่อใช้ประชุมทางไกล	28,000.00	-	-	28,000.00	-	
25	พิษณุโลก	824,000.00	-	824,000.00	-	100.00	
	รถบรรทุก (ดีเซล) ขนาด 1 ตัน ปริมาตรกระบอกสูบไม่ต่ำกว่า 2,400 ซีซี หรือกำลังเครื่องยนต์สูงสุดไม่ต่ำกว่า 110 กิโลวัตต์ ขับเคลื่อน 2 ล้อ แบบดับเบิลแคว้ พร้อมหลังคาไฟเบอร์กลาสหรือเหล็ก ตำบลในเมือง อำเภอเมืองพิษณุโลก จังหวัดพิษณุโลก	824,000.00	-	824,000.00	-	100.00	
26	นครปฐม	173,000.00	173,000.00	-	-	-	
	เครื่องเสียงไมโครโฟนและระบบควบคุมสำหรับห้องประชุม	128,000.00	128,000.00	-	-	-	
	เครื่องฉายสไลด์พร้อมจอแสดงภาพ	45,000.00	45,000.00	-	-	-	
27	ประจวบคีรีขันธ์	959,000.00	-	959,000.00	-	100.00	
	โทรทัศน์ LED แบบ Smart TV ระดับความละเอียดจอภาพ 3840*2160 พิกเซล ขนาด 65 นิ้ว	24,500.00	-	24,500.00	-	100.00	
	ชุดไม้ไวเลส 2 ตัว ส่ง 1 ตัวรับ สำหรับใช้ได้ทั้งกับกล้อง DSLR และโทรศัพท์สมาร์ทโฟน	10,300.00	-	10,300.00	-	100.00	
	รถบรรทุก (ดีเซล) ขนาด 1 ตัน ปริมาตรกระบอกสูบไม่ต่ำกว่า 2,400 ซีซี หรือกำลังเครื่องยนต์สูงสุดไม่ต่ำกว่า 110 กิโลวัตต์ ขับเคลื่อน 4 ล้อ แบบดับเบิลแคว้ ตำบลประจวบคีรีขันธ์ อำเภอเมืองประจวบคีรีขันธ์ จังหวัดประจวบคีรีขันธ์	924,200.00	-	924,200.00	-	100.00	
28	นครศรีธรรมราช	104,600.00	-	75,600.00	29,000.00	72.28	
	เครื่องคอมพิวเตอร์ สำหรับงานประมวลผลแบบที่ 1 (จอแสดงภาพขนาดไม่น้อยกว่า 19 นิ้ว)	22,000.00	-	22,000.00	-	100.00	
	เครื่องคอมพิวเตอร์โน้ตบุ๊ก สำหรับงานประมวล	22,000.00	-	22,000.00	-	100.00	

ลำดับ	หน่วยงาน / รายการ	งบประมาณ	ผูกพัน	ผลเบิกจ่าย	คงเหลือ	%เบิก	หมายเหตุ
	ชุดโปรแกรมจัดการสำนักงาน ที่มีลิขสิทธิ์ถูกต้องตามกฎหมาย	24,000.00	-	24,000.00	-	100.00	
	ชุดโปรแกรมระบบปฏิบัติการสำหรับเครื่องคอมพิวเตอร์ และเครื่องคอมพิวเตอร์โน้ตบุ๊ก แบบสิทธิการใช้งานประเภทติดตั้งมาจากโรงงาน (OEM) ที่มีลิขสิทธิ์ถูกต้องตามกฎหมาย	7,600.00	-	7,600.00	-	100.00	
	สแกนเนอร์ สำหรับเก็บเอกสารระดับศูนย์บริการ แบบที่ 2	29,000.00	-	-	29,000.00	-	
29	ภูเก็ต	31,500.00	-	31,500.00	-	100.00	
	เครื่องปรับอากาศ แบบแยกส่วน ขนาด 24,000 บีทียู	31,500.00	-	31,500.00	-	100.00	
30	ระนอง	1,325,000.00	-	1,325,000.00	-	100.00	
	รถโดยสาร ขนาด 12 ที่นั่ง(ดีเซล) ปริมาตรกระบอกสูบไม่ต่ำกว่า 2,400 ซีซี หรือกำลังเครื่องยนต์สูงสุดไม่ต่ำกว่า 90 กิโลวัตต์ ตำบลบางริน อำเภอมืองระนอง จังหวัดระนอง	1,325,000.00	-	1,325,000.00	-	100.00	
31	สงขลา	1,046,600.00	-	1,046,600.00	-	100.00	
	รถบรรทุก (ดีเซล) ขนาด 1 ตัน ปริมาตรกระบอกสูบไม่ต่ำกว่า 2,400 ซีซี หรือกำลังเครื่องยนต์สูงสุดไม่ต่ำกว่า 110 กิโลวัตต์ ขับเคลื่อน 4 ล้อ แบบดับเบิ้ลแค้น พร้อมหลังคาไฟเบอร์กลาสหรือเหล็ก ตำบลเขารูปช้าง อำเภอมืองสงขลา จังหวัดสงขลา	1,046,600.00	-	1,046,600.00	-	100.00	
32	ปัตตานี	886,000.00	-	886,000.00	-	100.00	
	รถบรรทุก (ดีเซล) ขนาด 1 ตัน ปริมาตรกระบอกสูบไม่ต่ำกว่า 2,400 ซีซี หรือกำลังเครื่องยนต์สูงสุดไม่ต่ำกว่า 110 กิโลวัตต์ ขับเคลื่อน 2 ล้อ แบบดับเบิ้ลแค้น พร้อมหลังคาไฟเบอร์กลาสหรือเหล็ก ตำบลสะบารังอำเภอมืองปัตตานี จังหวัดปัตตานี	886,000.00	-	886,000.00	-	100.00	
33	ยะลา	1,860,000.00	-	1,860,000.00	-	100.00	
	รถโดยสาร ขนาด 12 ที่นั่ง(ดีเซล) ปริมาตรกระบอกสูบไม่ต่ำกว่า 2,400 ซีซี หรือกำลังเครื่องยนต์สูงสุดไม่ต่ำกว่า 90 กิโลวัตต์ ตำบลสะเตง อำเภอมืองยะลา จังหวัดยะลา	1,364,000.00	-	1,364,000.00	-	100.00	
	ปรับปรุงซ่อมแซมห้องประชุมพระพิรุณ สำนักงานเกษตรและสหกรณ์จังหวัดยะลา ตำบลสะเตง อำเภอมืองยะลา จังหวัดยะลา	496,000.00	-	496,000.00	-	100.00	
34	บึงกาฬ	1,363,000.00	-	1,363,000.00	-	100.00	
	รถโดยสาร ขนาด 12 ที่นั่ง(ดีเซล) ปริมาตรกระบอกสูบไม่ต่ำกว่า 2,400 ซีซี หรือกำลังเครื่องยนต์สูงสุดไม่ต่ำกว่า 90 กิโลวัตต์ ตำบลบึงกาฬ อำเภอบึงกาฬ จังหวัดบึงกาฬ	1,363,000.00	-	1,363,000.00	-	100.00	
35	กกค.	206,700.00	-	206,697.25	2.75	100.00	

ลำดับ	หน่วยงาน / รายการ	งบประมาณ	ผูกพัน	ผลเบิกจ่าย	คงเหลือ	%เบิก	หมายเหตุ
	ปรับปรุงพื้นที่ห้อง 315 อาคาร 3ชั้น 1 แขวงบ้านพานถม เขตพระนคร กรุงเทพมหานคร	206,700.00	-	206,697.25	2.75	100.00	

สรุปผลการเบิกจ่ายเงินงบประมาณ พ.ศ. 2564
งบเงินอุดหนุน (แยกตามค่าใช้จ่าย)
ข้อมูล ณ วันที่ 30 เมษายน 2564

ลำดับ	รายการ	งบประมาณ	ผูกพัน	ผลเบิกจ่าย	คงเหลือ	%เบิก	หมายเหตุ
รวม สป.กษ.		7,773,700.00	-	6,447,962.00	-	82.95	
1	ค่าใช้จ่ายโครงการพัฒนาศูนย์เครือข่ายประชาชนชาวบ้าน	5,000,000.00	-	4,732,962.00		94.66	
2	เงินรางวัลสำหรับประชาชนเกษตรกรของแผ่นดิน	200,000.00	-	-		-	
3	ค่าใช้จ่ายทุนการศึกษาของบุคลากรกระทรวงเกษตรและสหกรณ์	2,573,700.00	-	1,715,000.00		66.64	

รายละเอียดงบประมาณปีงบประมาณ พ.ศ.2564

รายละเอียดรายการแยกตามหน่วยงาน

ข้อมูล ณ วันที่ 30 เมษายน 2564

หน่วยงาน / รายการ	งบประมาณ	ผูกพัน	ผลเบิกจ่าย	คงเหลือ	%เบิก
รวม สป.กษ.	7,773,700.00	-	6,447,962.00	1,325,738.00	82.95
เงินกันสำรองส่วนกลาง สป.กษ.	15,038.00	-	-	15,038.00	-
ค่าใช้จ่ายโครงการพัฒนาศูนย์เครือข่ายปราชญ์ชาวบ้าน	15,038.00	-	-	15,038.00	-
กนท.	200,000.00	-	-	200,000.00	-
เงินรางวัลสำหรับปราชญ์เกษตรของแผ่นดิน	200,000.00	-	-	200,000.00	-
สกร.	2,573,700.00	-	1,715,000.00	858,700.00	66.64
ค่าใช้จ่ายทุนการศึกษาของบุคลากรกระทรวงเกษตรและสหกรณ์	2,573,700.00	-	1,715,000.00	858,700.00	66.64
ปทุมธานี	51,000.00	-	51,000.00	-	100.00
ค่าใช้จ่ายโครงการพัฒนาศูนย์เครือข่ายปราชญ์ชาวบ้าน	51,000.00	-	51,000.00	-	100.00
พระนครศรีอยุธยา	51,000.00	-	51,000.00	-	100.00
ค่าใช้จ่ายโครงการพัฒนาศูนย์เครือข่ายปราชญ์ชาวบ้าน	51,000.00	-	51,000.00	-	100.00
อ่างทอง	63,000.00	-	63,000.00	-	100.00
ค่าใช้จ่ายโครงการพัฒนาศูนย์เครือข่ายปราชญ์ชาวบ้าน	63,000.00	-	63,000.00	-	100.00
สิงห์บุรี	63,000.00	-	-	63,000.00	-
ค่าใช้จ่ายโครงการพัฒนาศูนย์เครือข่ายปราชญ์ชาวบ้าน	63,000.00	-	-	63,000.00	-
จันทบุรี	76,500.00	-	76,500.00	-	100.00
ค่าใช้จ่ายโครงการพัฒนาศูนย์เครือข่ายปราชญ์ชาวบ้าน	76,500.00	-	76,500.00	-	100.00
ตราด	63,000.00	-	63,000.00	-	100.00
ค่าใช้จ่ายโครงการพัฒนาศูนย์เครือข่ายปราชญ์ชาวบ้าน	63,000.00	-	63,000.00	-	100.00
ฉะเชิงเทรา	63,000.00	-	-	63,000.00	-
ค่าใช้จ่ายโครงการพัฒนาศูนย์เครือข่ายปราชญ์ชาวบ้าน	63,000.00	-	-	63,000.00	-
สุรินทร์	126,000.00	-	126,000.00	-	100.00

หน่วยงาน / รายการ	งบประมาณ	ผูกพัน	ผลเบิกจ่าย	คงเหลือ	%เบิก
ค่าใช้จ่ายโครงการพัฒนาศูนย์เครือข่ายประชาชนชาวบ้าน	126,000.00	-	126,000.00	-	100.00
ศรีสะเกษ	126,000.00	-	126,000.00	-	100.00
ค่าใช้จ่ายโครงการพัฒนาศูนย์เครือข่ายประชาชนชาวบ้าน	126,000.00	-	126,000.00	-	100.00
ยโสธร	90,000.00	-	90,000.00	-	100.00
ค่าใช้จ่ายโครงการพัฒนาศูนย์เครือข่ายประชาชนชาวบ้าน	90,000.00	-	90,000.00	-	100.00
อำนาจเจริญ	112,510.00	-	112,510.00	-	100.00
ค่าใช้จ่ายโครงการพัฒนาศูนย์เครือข่ายประชาชนชาวบ้าน	112,510.00	-	112,510.00	-	100.00
หนองบัวลำภู	153,000.00	-	153,000.00	-	100.00
ค่าใช้จ่ายโครงการพัฒนาศูนย์เครือข่ายประชาชนชาวบ้าน	153,000.00	-	153,000.00	-	100.00
ขอนแก่น	252,000.00	-	252,000.00	-	100.00
ค่าใช้จ่ายโครงการพัฒนาศูนย์เครือข่ายประชาชนชาวบ้าน	252,000.00	-	252,000.00	-	100.00
เลย	126,000.00	-	126,000.00	-	100.00
ค่าใช้จ่ายโครงการพัฒนาศูนย์เครือข่ายประชาชนชาวบ้าน	126,000.00	-	126,000.00	-	100.00
มหาสารคาม	126,000.00	-	126,000.00	-	100.00
ค่าใช้จ่ายโครงการพัฒนาศูนย์เครือข่ายประชาชนชาวบ้าน	126,000.00	-	126,000.00	-	100.00
ร้อยเอ็ด	437,320.00	-	437,320.00	-	100.00
ค่าใช้จ่ายโครงการพัฒนาศูนย์เครือข่ายประชาชนชาวบ้าน	437,320.00	-	437,320.00	-	100.00
กาฬสินธุ์	271,200.00	-	271,200.00	-	100.00
ค่าใช้จ่ายโครงการพัฒนาศูนย์เครือข่ายประชาชนชาวบ้าน	271,200.00	-	271,200.00	-	100.00
สกลนคร	63,000.00	-	63,000.00	-	100.00
ค่าใช้จ่ายโครงการพัฒนาศูนย์เครือข่ายประชาชนชาวบ้าน	63,000.00	-	63,000.00	-	100.00
มุกดาหาร	153,000.00	-	153,000.00	-	100.00
ค่าใช้จ่ายโครงการพัฒนาศูนย์เครือข่ายประชาชนชาวบ้าน	153,000.00	-	153,000.00	-	100.00
เชียงใหม่	153,000.00	-	153,000.00	-	100.00
ค่าใช้จ่ายโครงการพัฒนาศูนย์เครือข่ายประชาชนชาวบ้าน	153,000.00	-	153,000.00	-	100.00
ลำพูน	102,000.00	-	102,000.00	-	100.00

หน่วยงาน / รายการ	งบประมาณ	ผูกพัน	ผลเบิกจ่าย	คงเหลือ	%เบิก
ค่าใช้จ่ายโครงการพัฒนาศูนย์เครือข่ายประชาชนชาวบ้าน	102,000.00	-	102,000.00	-	100.00
ลำปาง	189,000.00	-	189,000.00	-	100.00
ค่าใช้จ่ายโครงการพัฒนาศูนย์เครือข่ายประชาชนชาวบ้าน	189,000.00	-	189,000.00	-	100.00
อุตรดิตถ์	63,000.00	-	63,000.00	-	100.00
ค่าใช้จ่ายโครงการพัฒนาศูนย์เครือข่ายประชาชนชาวบ้าน	63,000.00	-	63,000.00	-	100.00
แพร่	63,000.00	-	63,000.00	-	100.00
ค่าใช้จ่ายโครงการพัฒนาศูนย์เครือข่ายประชาชนชาวบ้าน	63,000.00	-	63,000.00	-	100.00
น่าน	126,000.00	-	126,000.00	-	100.00
ค่าใช้จ่ายโครงการพัฒนาศูนย์เครือข่ายประชาชนชาวบ้าน	126,000.00	-	126,000.00	-	100.00
นครสวรรค์	126,000.00	-	63,000.00	63,000.00	50.00
ค่าใช้จ่ายโครงการพัฒนาศูนย์เครือข่ายประชาชนชาวบ้าน	126,000.00	-	63,000.00	63,000.00	50.00
กำแพงเพชร	126,000.00	-	126,000.00	-	100.00
ค่าใช้จ่ายโครงการพัฒนาศูนย์เครือข่ายประชาชนชาวบ้าน	126,000.00	-	126,000.00	-	100.00
ตาก	76,500.00	-	76,500.00	-	100.00
ค่าใช้จ่ายโครงการพัฒนาศูนย์เครือข่ายประชาชนชาวบ้าน	76,500.00	-	76,500.00	-	100.00
สุโขทัย	76,500.00	-	76,500.00	-	100.00
ค่าใช้จ่ายโครงการพัฒนาศูนย์เครือข่ายประชาชนชาวบ้าน	76,500.00	-	76,500.00	-	100.00
พิษณุโลก	35,432.00	-	35,432.00	-	100.00
ค่าใช้จ่ายโครงการพัฒนาศูนย์เครือข่ายประชาชนชาวบ้าน	35,432.00	-	35,432.00	-	100.00
พิจิตร	76,500.00	-	76,500.00	-	100.00
ค่าใช้จ่ายโครงการพัฒนาศูนย์เครือข่ายประชาชนชาวบ้าน	76,500.00	-	76,500.00	-	100.00
กาญจนบุรี	122,300.00	-	122,300.00	-	100.00
ค่าใช้จ่ายโครงการพัฒนาศูนย์เครือข่ายประชาชนชาวบ้าน	122,300.00	-	122,300.00	-	100.00
สมุทรสาคร	63,000.00	-	63,000.00	-	100.00
ค่าใช้จ่ายโครงการพัฒนาศูนย์เครือข่ายประชาชนชาวบ้าน	63,000.00	-	63,000.00	-	100.00
สมุทรสงคราม	51,000.00	-	51,000.00	-	100.00

หน่วยงาน / รายการ	งบประมาณ	ผูกพัน	ผลเบิกจ่าย	คงเหลือ	%เบิก
ค่าใช้จ่ายโครงการพัฒนาศูนย์เครือข่ายปราชญ์ชาวบ้าน	51,000.00	-	51,000.00	-	100.00
นครศรีธรรมราช	292,500.00	-	292,500.00	-	100.00
ค่าใช้จ่ายโครงการพัฒนาศูนย์เครือข่ายปราชญ์ชาวบ้าน	292,500.00	-	292,500.00	-	100.00
กระบี่	63,000.00	-	63,000.00	-	100.00
ค่าใช้จ่ายโครงการพัฒนาศูนย์เครือข่ายปราชญ์ชาวบ้าน	63,000.00	-	63,000.00	-	100.00
พังงา	102,000.00	-	102,000.00	-	100.00
ค่าใช้จ่ายโครงการพัฒนาศูนย์เครือข่ายปราชญ์ชาวบ้าน	102,000.00	-	102,000.00	-	100.00
ชุมพร	126,000.00	-	63,000.00	63,000.00	50.00
ค่าใช้จ่ายโครงการพัฒนาศูนย์เครือข่ายปราชญ์ชาวบ้าน	126,000.00	-	63,000.00	63,000.00	50.00
สงขลา	216,000.00	-	216,000.00	-	100.00
ค่าใช้จ่ายโครงการพัฒนาศูนย์เครือข่ายปราชญ์ชาวบ้าน	216,000.00	-	216,000.00	-	100.00
ตรัง	63,000.00	-	63,000.00	-	100.00
ค่าใช้จ่ายโครงการพัฒนาศูนย์เครือข่ายปราชญ์ชาวบ้าน	63,000.00	-	63,000.00	-	100.00
พัทลุง	51,000.00	-	51,000.00	-	100.00
ค่าใช้จ่ายโครงการพัฒนาศูนย์เครือข่ายปราชญ์ชาวบ้าน	51,000.00	-	51,000.00	-	100.00
ยะลา	63,000.00	-	63,000.00	-	100.00
ค่าใช้จ่ายโครงการพัฒนาศูนย์เครือข่ายปราชญ์ชาวบ้าน	63,000.00	-	63,000.00	-	100.00
นราธิวาส	92,700.00	-	92,700.00	-	100.00
ค่าใช้จ่ายโครงการพัฒนาศูนย์เครือข่ายปราชญ์ชาวบ้าน	92,700.00	-	92,700.00	-	100.00

สรุปผลการเบิกจ่ายเงินงบประมาณ พ.ศ. 2564

งบรายจ่ายอื่น (แยกตามค่าใช้จ่าย)

ข้อมูล ณ วันที่ 30 เมษายน 2564

ลำดับ	รายการ	งบประมาณ	ผูกพัน	ผลเบิกจ่าย	คงเหลือ	%เบิก	หมายเหตุ
รวม สป.กษ.		54,102,300.00	3,762,052.34	21,397,049.48	28,943,198.18	39.55	
1	ค่าใช้จ่ายโครงการพัฒนาการเกษตรในพื้นที่เฉพาะจังหวัดชายแดนภาคใต้	10,469,400.00	105,991.60	3,786,480.56	6,576,927.84	36.17	
2	ค่าใช้จ่ายกิจกรรมการสรรหาปราชญ์เกษตรของแผ่นดิน	600,000.00	33,400.00	376,479.00	190,121.00	62.75	
3	ค่าใช้จ่ายสนับสนุนโครงการพัฒนาศูนย์เครือข่ายปราชญ์ชาวบ้าน	12,500,000.00	239,660.74	4,270,008.34	7,990,330.92	34.16	
4	ค่าใช้จ่ายโครงการส่งเสริมแนวทางเกษตรทฤษฎีใหม่	2,000,000.00	-	302,680.00	1,697,320.00	15.13	
5	ค่าใช้จ่ายเพื่อส่งเสริมและผลักดันภารกิจด้านการเกษตรต่างประเทศ	10,400,000.00	-	8,892,000.00	1,508,000.00	85.50	
6	ค่าใช้จ่ายโครงการเสริมสร้างการรับรู้ข้อมูลข่าวสารของกระทรวงเกษตรและสหกรณ์ผ่านสื่อประชาสัมพันธ์	5,000,000.00	3,360,000.00	988,000.00	652,000.00	19.76	
7	ค่าใช้จ่ายในการเจรจาและประชุมนานาชาติ	2,000,000.00	-	77,519.93	1,922,480.07	3.88	
8	ค่าใช้จ่ายในการส่งยูวเกษตรกรไปฝึกงาน ณ ประเทศญี่ปุ่น	1,500,000.00	-	691,500.00	808,500.00	46.10	
9	ค่าใช้จ่ายเพื่ออำนวยความสะดวกโครงการอันเนื่องมาจากพระราชดำริ	9,632,900.00	23,000.00	2,012,381.65	7,597,518.35	20.89	

รายละเอียดงบรายจ่ายอื่นปีงบประมาณ พ.ศ.2564

รายละเอียดรายการแยกตามหน่วยงาน

ข้อมูล ณ วันที่ 30 เมษายน 2564

หน่วยงาน / รายการ	งบประมาณ	ผูกพัน	ผลเบิกจ่าย	คงเหลือ	%เบิก
รวม สป.กษ.	54,102,300.00	3,762,052.34	21,397,049.48	28,943,198.18	39.55
งบบุคลากร กษ.จังหวัด (สผง.)	71,250.00	-	-	71,250.00	-
ค่าใช้จ่ายโครงการพัฒนาการเกษตรในพื้นที่เฉพาะจังหวัดชายแดนภาคใต้	71,250.00	-	-	71,250.00	-
เงินกู้ยืมสำรองส่วนกลาง สป.กษ.	2,170,000.00	-	-	2,170,000.00	-
ค่าใช้จ่ายสนับสนุนโครงการพัฒนาศูนย์เครือข่ายปราชญ์ชาวบ้าน	18,000.00	-	-	18,000.00	-
ค่าใช้จ่ายโครงการเสริมสร้างการรับรู้ข้อมูลข่าวสารของกระทรวงเกษตรและสหกรณ์ ผ่านสื่อประชาสัมพันธ์	152,000.00	-	-	152,000.00	-
ค่าใช้จ่ายในการเจรจาและประชุมนานาชาติ	1,000,000.00	-	-	1,000,000.00	-
ค่าใช้จ่ายเพื่ออำนวยความสะดวกโครงการอันเนื่องมาจากพระราชดำริ	1,000,000.00	-	-	1,000,000.00	-
สกต.	2,500,000.00	-	769,019.93	1,730,980.07	30.76
ค่าใช้จ่ายในการเจรจาและประชุมนานาชาติ	1,000,000.00	-	77,519.93	922,480.07	7.75
ค่าใช้จ่ายในการส่งยูวเกษตรกรไปฝึกงาน ณ ประเทศญี่ปุ่น	1,500,000.00	-	691,500.00	808,500.00	46.10
กกส.	4,848,000.00	3,360,000.00	988,000.00	500,000.00	20.38
ค่าใช้จ่ายโครงการเสริมสร้างการรับรู้ข้อมูลข่าวสารของกระทรวงเกษตรและสหกรณ์ ผ่านสื่อประชาสัมพันธ์	4,848,000.00	3,360,000.00	988,000.00	500,000.00	20.38
กนท.	5,864,800.00	273,060.74	1,461,063.25	4,130,676.01	24.91
ค่าใช้จ่ายกิจกรรมการสรรหาปราชญ์เกษตรของแผ่นดิน	600,000.00	33,400.00	376,479.00	190,121.00	62.75
ค่าใช้จ่ายสนับสนุนโครงการพัฒนาศูนย์เครือข่ายปราชญ์ชาวบ้าน	4,164,800.00	239,660.74	977,326.25	2,947,813.01	23.47
ค่าใช้จ่ายโครงการส่งเสริมแนวทางเกษตรทฤษฎีใหม่	1,100,000.00	-	107,258.00	992,742.00	9.75
สปษ.	10,400,000.00	-	8,892,000.00	1,508,000.00	85.50

หน่วยงาน / รายการ	งบประมาณ	ผูกพัน	ผลเบิกจ่าย	คงเหลือ	%เบิก
ค่าใช้จ่ายเพื่อส่งเสริมและผลักดันภารกิจด้านการเกษตรต่างประเทศ	10,400,000.00	-	8,892,000.00	1,508,000.00	85.50
สผง.	5,998,300.00	-	147,020.40	5,851,279.60	2.45
ค่าใช้จ่ายโครงการพัฒนาการเกษตรในพื้นที่เฉพาะจังหวัดชายแดนภาคใต้	5,998,300.00	-	147,020.40	5,851,279.60	2.45
สมุทรปราการ	110,847.00	-	57,200.00	53,647.00	51.60
ค่าใช้จ่ายสนับสนุนโครงการพัฒนาศูนย์เครือข่ายปราชญ์ชาวบ้าน	98,700.00	-	51,700.00	47,000.00	52.38
ค่าใช้จ่ายโครงการส่งเสริมแนวทางเกษตรทฤษฎีใหม่	2,147.00	-	-	2,147.00	-
ค่าใช้จ่ายเพื่ออำนวยความสะดวกโครงการอันเนื่องมาจากพระราชดำริ	10,000.00	-	5,500.00	4,500.00	55.00
นนทบุรี	116,019.00	-	31,888.29	84,130.71	27.49
ค่าใช้จ่ายสนับสนุนโครงการพัฒนาศูนย์เครือข่ายปราชญ์ชาวบ้าน	98,700.00	-	30,593.29	68,106.71	31.00
ค่าใช้จ่ายโครงการส่งเสริมแนวทางเกษตรทฤษฎีใหม่	2,319.00	-	420.00	1,899.00	18.11
ค่าใช้จ่ายเพื่ออำนวยความสะดวกโครงการอันเนื่องมาจากพระราชดำริ	15,000.00	-	875.00	14,125.00	5.83
ปทุมธานี	139,824.00	-	47,620.00	92,204.00	34.06
ค่าใช้จ่ายสนับสนุนโครงการพัฒนาศูนย์เครือข่ายปราชญ์ชาวบ้าน	101,700.00	-	44,880.00	56,820.00	44.13
ค่าใช้จ่ายโครงการส่งเสริมแนวทางเกษตรทฤษฎีใหม่	7,524.00	-	-	7,524.00	-
ค่าใช้จ่ายเพื่ออำนวยความสะดวกโครงการอันเนื่องมาจากพระราชดำริ	30,600.00	-	2,740.00	27,860.00	8.95
พระนครศรีอยุธยา	119,074.00	-	42,300.00	76,774.00	35.52
ค่าใช้จ่ายสนับสนุนโครงการพัฒนาศูนย์เครือข่ายปราชญ์ชาวบ้าน	101,700.00	-	42,300.00	59,400.00	41.59
ค่าใช้จ่ายโครงการส่งเสริมแนวทางเกษตรทฤษฎีใหม่	7,374.00	-	-	7,374.00	-
ค่าใช้จ่ายเพื่ออำนวยความสะดวกโครงการอันเนื่องมาจากพระราชดำริ	10,000.00	-	-	10,000.00	-
อ่างทอง	123,770.00	-	41,184.00	82,586.00	33.27
ค่าใช้จ่ายสนับสนุนโครงการพัฒนาศูนย์เครือข่ายปราชญ์ชาวบ้าน	101,700.00	-	41,184.00	60,516.00	40.50
ค่าใช้จ่ายโครงการส่งเสริมแนวทางเกษตรทฤษฎีใหม่	7,070.00	-	-	7,070.00	-
ค่าใช้จ่ายเพื่ออำนวยความสะดวกโครงการอันเนื่องมาจากพระราชดำริ	15,000.00	-	-	15,000.00	-
ลพบุรี	116,023.00	-	45,310.00	70,713.00	39.05

หน่วยงาน / รายการ	งบประมาณ	ผูกพัน	ผลเบิกจ่าย	คงเหลือ	%เบิก
ค่าใช้จ่ายสนับสนุนโครงการพัฒนาศูนย์เครือข่ายประชาชน	98,700.00	-	42,300.00	56,400.00	42.86
ค่าใช้จ่ายโครงการส่งเสริมแนวทางเกษตรทฤษฎีใหม่	7,323.00	-	480.00	6,843.00	6.55
ค่าใช้จ่ายเพื่ออำนวยการขับเคลื่อนโครงการอันเนื่องมาจากพระราชดำริ	10,000.00	-	2,530.00	7,470.00	25.30
สิงห์บุรี	116,622.00	-	42,300.00	74,322.00	36.27
ค่าใช้จ่ายสนับสนุนโครงการพัฒนาศูนย์เครือข่ายประชาชน	101,700.00	-	42,300.00	59,400.00	41.59
ค่าใช้จ่ายโครงการส่งเสริมแนวทางเกษตรทฤษฎีใหม่	4,922.00	-	-	4,922.00	-
ค่าใช้จ่ายเพื่ออำนวยการขับเคลื่อนโครงการอันเนื่องมาจากพระราชดำริ	10,000.00	-	-	10,000.00	-
ชัยนาท	136,352.00	-	73,392.00	62,960.00	53.83
ค่าใช้จ่ายสนับสนุนโครงการพัฒนาศูนย์เครือข่ายประชาชน	98,700.00	-	51,700.00	47,000.00	52.38
ค่าใช้จ่ายโครงการส่งเสริมแนวทางเกษตรทฤษฎีใหม่	7,652.00	-	7,652.00	-	100.00
ค่าใช้จ่ายเพื่ออำนวยการขับเคลื่อนโครงการอันเนื่องมาจากพระราชดำริ	30,000.00	-	14,040.00	15,960.00	46.80
สระบุรี	134,335.00	-	69,700.00	64,635.00	51.89
ค่าใช้จ่ายสนับสนุนโครงการพัฒนาศูนย์เครือข่ายประชาชน	98,700.00	-	51,700.00	47,000.00	52.38
ค่าใช้จ่ายโครงการส่งเสริมแนวทางเกษตรทฤษฎีใหม่	10,635.00	-	-	10,635.00	-
ค่าใช้จ่ายเพื่ออำนวยการขับเคลื่อนโครงการอันเนื่องมาจากพระราชดำริ	25,000.00	-	18,000.00	7,000.00	72.00
ชลบุรี	135,389.00	-	57,600.00	77,789.00	42.54
ค่าใช้จ่ายสนับสนุนโครงการพัฒนาศูนย์เครือข่ายประชาชน	98,700.00	-	37,600.00	61,100.00	38.10
ค่าใช้จ่ายโครงการส่งเสริมแนวทางเกษตรทฤษฎีใหม่	6,689.00	-	-	6,689.00	-
ค่าใช้จ่ายเพื่ออำนวยการขับเคลื่อนโครงการอันเนื่องมาจากพระราชดำริ	30,000.00	-	20,000.00	10,000.00	66.67
ระยอง	162,848.00	-	39,740.22	123,107.78	24.40
ค่าใช้จ่ายสนับสนุนโครงการพัฒนาศูนย์เครือข่ายประชาชน	98,700.00	-	37,355.22	61,344.78	37.85
ค่าใช้จ่ายโครงการส่งเสริมแนวทางเกษตรทฤษฎีใหม่	5,748.00	-	-	5,748.00	-
ค่าใช้จ่ายเพื่ออำนวยการขับเคลื่อนโครงการอันเนื่องมาจากพระราชดำริ	58,400.00	-	2,385.00	56,015.00	4.08
จันทบุรี	219,674.00	-	79,581.54	140,092.46	36.23

หน่วยงาน / รายการ	งบประมาณ	ผูกพัน	ผลเบิกจ่าย	คงเหลือ	%เบิก
ค่าใช้จ่ายสนับสนุนโครงการพัฒนาศูนย์เครือข่ายประชาชน	101,700.00	-	27,593.54	74,106.46	27.13
ค่าใช้จ่ายโครงการส่งเสริมแนวทางเกษตรทฤษฎีใหม่	5,974.00	-	-	5,974.00	-
ค่าใช้จ่ายเพื่ออำนวยการขับเคลื่อนโครงการอันเนื่องมาจากพระราชดำริ	112,000.00	-	51,988.00	60,012.00	46.42
ตราด	142,764.00	-	78,960.00	63,804.00	55.31
ค่าใช้จ่ายสนับสนุนโครงการพัฒนาศูนย์เครือข่ายประชาชน	101,700.00	-	44,476.00	57,224.00	43.73
ค่าใช้จ่ายโครงการส่งเสริมแนวทางเกษตรทฤษฎีใหม่	6,064.00	-	1,104.00	4,960.00	18.21
ค่าใช้จ่ายเพื่ออำนวยการขับเคลื่อนโครงการอันเนื่องมาจากพระราชดำริ	35,000.00	-	33,380.00	1,620.00	95.37
ฉะเชิงเทรา	138,479.00	-	73,575.00	64,904.00	53.13
ค่าใช้จ่ายสนับสนุนโครงการพัฒนาศูนย์เครือข่ายประชาชน	101,700.00	-	47,000.00	54,700.00	46.21
ค่าใช้จ่ายโครงการส่งเสริมแนวทางเกษตรทฤษฎีใหม่	6,779.00	-	-	6,779.00	-
ค่าใช้จ่ายเพื่ออำนวยการขับเคลื่อนโครงการอันเนื่องมาจากพระราชดำริ	30,000.00	-	26,575.00	3,425.00	88.58
ปราจีนบุรี	178,228.00	-	53,025.00	125,203.00	29.75
ค่าใช้จ่ายสนับสนุนโครงการพัฒนาศูนย์เครือข่ายประชาชน	98,700.00	-	40,407.00	58,293.00	40.94
ค่าใช้จ่ายโครงการส่งเสริมแนวทางเกษตรทฤษฎีใหม่	5,628.00	-	-	5,628.00	-
ค่าใช้จ่ายเพื่ออำนวยการขับเคลื่อนโครงการอันเนื่องมาจากพระราชดำริ	73,900.00	-	12,618.00	61,282.00	17.07
นครนายก	133,078.00	-	57,870.00	75,208.00	43.49
ค่าใช้จ่ายสนับสนุนโครงการพัฒนาศูนย์เครือข่ายประชาชน	98,700.00	-	42,300.00	56,400.00	42.86
ค่าใช้จ่ายโครงการส่งเสริมแนวทางเกษตรทฤษฎีใหม่	4,378.00	-	-	4,378.00	-
ค่าใช้จ่ายเพื่ออำนวยการขับเคลื่อนโครงการอันเนื่องมาจากพระราชดำริ	30,000.00	-	15,570.00	14,430.00	51.90
สระแก้ว	177,760.00	-	44,913.00	132,847.00	25.27
ค่าใช้จ่ายสนับสนุนโครงการพัฒนาศูนย์เครือข่ายประชาชน	98,700.00	-	32,293.00	66,407.00	32.72
ค่าใช้จ่ายโครงการส่งเสริมแนวทางเกษตรทฤษฎีใหม่	9,060.00	-	-	9,060.00	-
ค่าใช้จ่ายเพื่ออำนวยการขับเคลื่อนโครงการอันเนื่องมาจากพระราชดำริ	70,000.00	-	12,620.00	57,380.00	18.03
นครราชสีมา	266,700.00	-	62,300.00	204,400.00	23.36

หน่วยงาน / รายการ	งบประมาณ	ผูกพัน	ผลเบิกจ่าย	คงเหลือ	%เบิก
ค่าใช้จ่ายสนับสนุนโครงการพัฒนาศูนย์เครือข่ายประชาชน	188,700.00	-	42,300.00	146,400.00	22.42
ค่าใช้จ่ายโครงการส่งเสริมแนวทางเกษตรทฤษฎีใหม่	48,000.00	-	-	48,000.00	-
ค่าใช้จ่ายเพื่ออำนวยการขับเคลื่อนโครงการอันเนื่องมาจากพระราชดำริ	30,000.00	-	20,000.00	10,000.00	66.67
บุรีรัมย์	179,367.00	-	51,830.00	127,537.00	28.90
ค่าใช้จ่ายสนับสนุนโครงการพัฒนาศูนย์เครือข่ายประชาชน	143,700.00	-	32,900.00	110,800.00	22.89
ค่าใช้จ่ายโครงการส่งเสริมแนวทางเกษตรทฤษฎีใหม่	25,667.00	-	15,750.00	9,917.00	61.36
ค่าใช้จ่ายเพื่ออำนวยการขับเคลื่อนโครงการอันเนื่องมาจากพระราชดำริ	10,000.00	-	3,180.00	6,820.00	31.80
สุรินทร์	421,784.00	-	90,755.00	331,029.00	21.52
ค่าใช้จ่ายสนับสนุนโครงการพัฒนาศูนย์เครือข่ายประชาชน	104,700.00	-	48,300.00	56,400.00	46.13
ค่าใช้จ่ายโครงการส่งเสริมแนวทางเกษตรทฤษฎีใหม่	13,884.00	-	4,040.00	9,844.00	29.10
ค่าใช้จ่ายเพื่ออำนวยการขับเคลื่อนโครงการอันเนื่องมาจากพระราชดำริ	303,200.00	-	38,415.00	264,785.00	12.67
ศรีสะเกษ	148,250.00	-	82,490.50	65,759.50	55.64
ค่าใช้จ่ายสนับสนุนโครงการพัฒนาศูนย์เครือข่ายประชาชน	104,700.00	-	44,820.00	59,880.00	42.81
ค่าใช้จ่ายโครงการส่งเสริมแนวทางเกษตรทฤษฎีใหม่	13,550.00	-	13,500.00	50.00	99.63
ค่าใช้จ่ายเพื่ออำนวยการขับเคลื่อนโครงการอันเนื่องมาจากพระราชดำริ	30,000.00	-	24,170.50	5,829.50	80.57
อุบลราชธานี	200,193.00	-	47,937.76	152,255.24	23.95
ค่าใช้จ่ายสนับสนุนโครงการพัฒนาศูนย์เครือข่ายประชาชน	143,700.00	-	41,046.76	102,653.24	28.56
ค่าใช้จ่ายโครงการส่งเสริมแนวทางเกษตรทฤษฎีใหม่	26,493.00	-	3,741.00	22,752.00	14.12
ค่าใช้จ่ายเพื่ออำนวยการขับเคลื่อนโครงการอันเนื่องมาจากพระราชดำริ	30,000.00	-	3,150.00	26,850.00	10.50
ยโสธร	332,322.00	-	50,800.00	281,522.00	15.29
ค่าใช้จ่ายสนับสนุนโครงการพัฒนาศูนย์เครือข่ายประชาชน	101,700.00	-	42,800.00	58,900.00	42.08
ค่าใช้จ่ายโครงการส่งเสริมแนวทางเกษตรทฤษฎีใหม่	10,622.00	-	-	10,622.00	-
ค่าใช้จ่ายเพื่ออำนวยการขับเคลื่อนโครงการอันเนื่องมาจากพระราชดำริ	220,000.00	-	8,000.00	212,000.00	3.64
ชัยภูมิ	172,416.00	-	49,750.00	122,666.00	28.85

หน่วยงาน / รายการ	งบประมาณ	ผูกพัน	ผลเบิกจ่าย	คงเหลือ	%เบิก
ค่าใช้จ่ายสนับสนุนโครงการพัฒนาศูนย์เครือข่ายประชาชน	143,700.00	-	42,300.00	101,400.00	29.44
ค่าใช้จ่ายโครงการส่งเสริมแนวทางเกษตรทฤษฎีใหม่	18,716.00	-	4,560.00	14,156.00	24.36
ค่าใช้จ่ายเพื่ออำนวยความสะดวกโครงการอันเนื่องมาจากพระราชดำริ	10,000.00	-	2,890.00	7,110.00	28.90
อำนาจเจริญ	144,252.00	-	56,840.00	87,412.00	39.40
ค่าใช้จ่ายสนับสนุนโครงการพัฒนาศูนย์เครือข่ายประชาชน	104,700.00	-	51,700.00	53,000.00	49.38
ค่าใช้จ่ายโครงการส่งเสริมแนวทางเกษตรทฤษฎีใหม่	9,552.00	-	860.00	8,692.00	9.00
ค่าใช้จ่ายเพื่ออำนวยความสะดวกโครงการอันเนื่องมาจากพระราชดำริ	30,000.00	-	4,280.00	25,720.00	14.27
หนองบัวลำภู	176,132.00	-	52,807.00	123,325.00	29.98
ค่าใช้จ่ายสนับสนุนโครงการพัฒนาศูนย์เครือข่ายประชาชน	149,700.00	-	40,287.00	109,413.00	26.91
ค่าใช้จ่ายโครงการส่งเสริมแนวทางเกษตรทฤษฎีใหม่	6,432.00	-	-	6,432.00	-
ค่าใช้จ่ายเพื่ออำนวยความสะดวกโครงการอันเนื่องมาจากพระราชดำริ	20,000.00	-	12,520.00	7,480.00	62.60
ขอนแก่น	214,928.00	-	68,250.00	146,678.00	31.75
ค่าใช้จ่ายสนับสนุนโครงการพัฒนาศูนย์เครือข่ายประชาชน	155,700.00	-	52,090.00	103,610.00	33.46
ค่าใช้จ่ายโครงการส่งเสริมแนวทางเกษตรทฤษฎีใหม่	29,228.00	-	3,850.00	25,378.00	13.17
ค่าใช้จ่ายเพื่ออำนวยความสะดวกโครงการอันเนื่องมาจากพระราชดำริ	30,000.00	-	12,310.00	17,690.00	41.03
อุดรธานี	233,401.00	-	55,680.00	177,721.00	23.86
ค่าใช้จ่ายสนับสนุนโครงการพัฒนาศูนย์เครือข่ายประชาชน	188,700.00	-	42,300.00	146,400.00	22.42
ค่าใช้จ่ายโครงการส่งเสริมแนวทางเกษตรทฤษฎีใหม่	14,701.00	-	-	14,701.00	-
ค่าใช้จ่ายเพื่ออำนวยความสะดวกโครงการอันเนื่องมาจากพระราชดำริ	30,000.00	-	13,380.00	16,620.00	44.60
เลย	312,427.00	-	74,377.83	238,049.17	23.81
ค่าใช้จ่ายสนับสนุนโครงการพัฒนาศูนย์เครือข่ายประชาชน	104,700.00	-	39,267.83	65,432.17	37.51
ค่าใช้จ่ายโครงการส่งเสริมแนวทางเกษตรทฤษฎีใหม่	14,727.00	-	-	14,727.00	-
ค่าใช้จ่ายเพื่ออำนวยความสะดวกโครงการอันเนื่องมาจากพระราชดำริ	193,000.00	-	35,110.00	157,890.00	18.19
หนองคาย	305,299.00	-	102,295.00	203,004.00	33.51

หน่วยงาน / รายการ	งบประมาณ	ผูกพัน	ผลเบิกจ่าย	คงเหลือ	%เบิก
ค่าใช้จ่ายสนับสนุนโครงการพัฒนาศูนย์เครือข่ายประชาชน	98,700.00	-	42,295.00	56,405.00	42.85
ค่าใช้จ่ายโครงการส่งเสริมแนวทางเกษตรทฤษฎีใหม่	6,599.00	-	-	6,599.00	-
ค่าใช้จ่ายเพื่ออำนวยการขับเคลื่อนโครงการอันเนื่องมาจากพระราชดำริ	200,000.00	-	60,000.00	140,000.00	30.00
มหาสารคาม	221,200.00	-	67,460.00	153,740.00	30.50
ค่าใช้จ่ายสนับสนุนโครงการพัฒนาศูนย์เครือข่ายประชาชน	149,700.00	-	32,900.00	116,800.00	21.98
ค่าใช้จ่ายโครงการส่งเสริมแนวทางเกษตรทฤษฎีใหม่	51,500.00	-	27,720.00	23,780.00	53.83
ค่าใช้จ่ายเพื่ออำนวยการขับเคลื่อนโครงการอันเนื่องมาจากพระราชดำริ	20,000.00	-	6,840.00	13,160.00	34.20
ร้อยเอ็ด	181,200.00	-	40,430.00	140,770.00	22.31
ค่าใช้จ่ายสนับสนุนโครงการพัฒนาศูนย์เครือข่ายประชาชน	116,700.00	-	39,950.00	76,750.00	34.23
ค่าใช้จ่ายโครงการส่งเสริมแนวทางเกษตรทฤษฎีใหม่	54,500.00	-	-	54,500.00	-
ค่าใช้จ่ายเพื่ออำนวยการขับเคลื่อนโครงการอันเนื่องมาจากพระราชดำริ	10,000.00	-	480.00	9,520.00	4.80
กาฬสินธุ์	298,601.00	-	61,250.00	237,351.00	20.51
ค่าใช้จ่ายสนับสนุนโครงการพัฒนาศูนย์เครือข่ายประชาชน	110,700.00	-	50,535.00	60,165.00	45.65
ค่าใช้จ่ายโครงการส่งเสริมแนวทางเกษตรทฤษฎีใหม่	27,901.00	-	2,535.00	25,366.00	9.09
ค่าใช้จ่ายเพื่ออำนวยการขับเคลื่อนโครงการอันเนื่องมาจากพระราชดำริ	160,000.00	-	8,180.00	151,820.00	5.11
สกลนคร	376,935.00	-	65,286.66	311,648.34	17.32
ค่าใช้จ่ายสนับสนุนโครงการพัฒนาศูนย์เครือข่ายประชาชน	191,700.00	-	39,166.66	152,533.34	20.43
ค่าใช้จ่ายโครงการส่งเสริมแนวทางเกษตรทฤษฎีใหม่	20,235.00	-	-	20,235.00	-
ค่าใช้จ่ายเพื่ออำนวยการขับเคลื่อนโครงการอันเนื่องมาจากพระราชดำริ	165,000.00	-	26,120.00	138,880.00	15.83
นครพนม	162,223.00	-	44,740.00	117,483.00	27.58
ค่าใช้จ่ายสนับสนุนโครงการพัฒนาศูนย์เครือข่ายประชาชน	98,700.00	-	42,300.00	56,400.00	42.86
ค่าใช้จ่ายโครงการส่งเสริมแนวทางเกษตรทฤษฎีใหม่	43,523.00	-	-	43,523.00	-
ค่าใช้จ่ายเพื่ออำนวยการขับเคลื่อนโครงการอันเนื่องมาจากพระราชดำริ	20,000.00	-	2,440.00	17,560.00	12.20
มุกดาหาร	126,388.00	-	54,460.00	71,928.00	43.09

หน่วยงาน / รายการ	งบประมาณ	ผูกพัน	ผลเบิกจ่าย	คงเหลือ	%เบิก
ค่าใช้จ่ายสนับสนุนโครงการพัฒนาศูนย์เครือข่ายประชาชน	104,700.00	-	54,460.00	50,240.00	52.02
ค่าใช้จ่ายโครงการส่งเสริมแนวทางเกษตรทฤษฎีใหม่	11,688.00	-	-	11,688.00	-
ค่าใช้จ่ายเพื่ออำนวยการขับเคลื่อนโครงการอันเนื่องมาจากพระราชดำริ	10,000.00	-	-	10,000.00	-
เชียงใหม่	529,678.00	-	144,510.00	385,168.00	27.28
ค่าใช้จ่ายสนับสนุนโครงการพัฒนาศูนย์เครือข่ายประชาชน	104,700.00	-	48,300.00	56,400.00	46.13
ค่าใช้จ่ายโครงการส่งเสริมแนวทางเกษตรทฤษฎีใหม่	24,978.00	-	-	24,978.00	-
ค่าใช้จ่ายเพื่ออำนวยการขับเคลื่อนโครงการอันเนื่องมาจากพระราชดำริ	400,000.00	-	96,210.00	303,790.00	24.05
ลำพูน	119,142.00	-	45,625.00	73,517.00	38.29
ค่าใช้จ่ายสนับสนุนโครงการพัฒนาศูนย์เครือข่ายประชาชน	104,700.00	-	44,740.00	59,960.00	42.73
ค่าใช้จ่ายโครงการส่งเสริมแนวทางเกษตรทฤษฎีใหม่	4,442.00	-	525.00	3,917.00	11.82
ค่าใช้จ่ายเพื่ออำนวยการขับเคลื่อนโครงการอันเนื่องมาจากพระราชดำริ	10,000.00	-	360.00	9,640.00	3.60
ลำปาง	135,085.00	-	65,935.00	69,150.00	48.81
ค่าใช้จ่ายสนับสนุนโครงการพัฒนาศูนย์เครือข่ายประชาชน	107,700.00	-	45,720.00	61,980.00	42.45
ค่าใช้จ่ายโครงการส่งเสริมแนวทางเกษตรทฤษฎีใหม่	17,385.00	-	15,235.00	2,150.00	87.63
ค่าใช้จ่ายเพื่ออำนวยการขับเคลื่อนโครงการอันเนื่องมาจากพระราชดำริ	10,000.00	-	4,980.00	5,020.00	49.80
อุตรดิตถ์	193,199.00	-	58,800.00	134,399.00	30.43
ค่าใช้จ่ายสนับสนุนโครงการพัฒนาศูนย์เครือข่ายประชาชน	101,700.00	-	43,890.00	57,810.00	43.16
ค่าใช้จ่ายโครงการส่งเสริมแนวทางเกษตรทฤษฎีใหม่	3,899.00	-	-	3,899.00	-
ค่าใช้จ่ายเพื่ออำนวยการขับเคลื่อนโครงการอันเนื่องมาจากพระราชดำริ	87,600.00	-	14,910.00	72,690.00	17.02
แพร่	125,205.00	-	57,620.00	67,585.00	46.02
ค่าใช้จ่ายสนับสนุนโครงการพัฒนาศูนย์เครือข่ายประชาชน	101,700.00	-	42,300.00	59,400.00	41.59
ค่าใช้จ่ายโครงการส่งเสริมแนวทางเกษตรทฤษฎีใหม่	6,505.00	-	-	6,505.00	-
ค่าใช้จ่ายเพื่ออำนวยการขับเคลื่อนโครงการอันเนื่องมาจากพระราชดำริ	17,000.00	-	15,320.00	1,680.00	90.12
น่าน	619,234.00	-	330,985.00	288,249.00	53.45

หน่วยงาน / รายการ	งบประมาณ	ผูกพัน	ผลเบิกจ่าย	คงเหลือ	%เบิก
ค่าใช้จ่ายสนับสนุนโครงการพัฒนาศูนย์เครือข่ายประชาชน	104,700.00	-	56,080.00	48,620.00	53.56
ค่าใช้จ่ายโครงการส่งเสริมแนวทางเกษตรทฤษฎีใหม่	14,534.00	-	-	14,534.00	-
ค่าใช้จ่ายเพื่ออำนวยการขับเคลื่อนโครงการอันเนื่องมาจากพระราชดำริ	500,000.00	-	274,905.00	225,095.00	54.98
พะเยา	119,190.00	-	48,051.00	71,139.00	40.31
ค่าใช้จ่ายสนับสนุนโครงการพัฒนาศูนย์เครือข่ายประชาชน	98,700.00	-	40,106.00	58,594.00	40.63
ค่าใช้จ่ายโครงการส่งเสริมแนวทางเกษตรทฤษฎีใหม่	10,490.00	-	7,420.00	3,070.00	70.73
ค่าใช้จ่ายเพื่ออำนวยการขับเคลื่อนโครงการอันเนื่องมาจากพระราชดำริ	10,000.00	-	525.00	9,475.00	5.25
เชียงราย	606,834.00	-	160,033.00	446,801.00	26.37
ค่าใช้จ่ายสนับสนุนโครงการพัฒนาศูนย์เครือข่ายประชาชน	143,700.00	-	42,300.00	101,400.00	29.44
ค่าใช้จ่ายโครงการส่งเสริมแนวทางเกษตรทฤษฎีใหม่	21,134.00	-	21,134.00	-	100.00
ค่าใช้จ่ายเพื่ออำนวยการขับเคลื่อนโครงการอันเนื่องมาจากพระราชดำริ	442,000.00	-	96,599.00	345,401.00	21.85
แม่ฮ่องสอน	500,845.00	-	76,085.00	424,760.00	15.19
ค่าใช้จ่ายสนับสนุนโครงการพัฒนาศูนย์เครือข่ายประชาชน	98,700.00	-	37,600.00	61,100.00	38.10
ค่าใช้จ่ายโครงการส่งเสริมแนวทางเกษตรทฤษฎีใหม่	2,145.00	-	-	2,145.00	-
ค่าใช้จ่ายเพื่ออำนวยการขับเคลื่อนโครงการอันเนื่องมาจากพระราชดำริ	400,000.00	-	38,485.00	361,515.00	9.62
นครสวรรค์	137,297.00	-	46,267.00	91,030.00	33.70
ค่าใช้จ่ายสนับสนุนโครงการพัฒนาศูนย์เครือข่ายประชาชน	104,700.00	-	42,267.00	62,433.00	40.37
ค่าใช้จ่ายโครงการส่งเสริมแนวทางเกษตรทฤษฎีใหม่	16,597.00	-	-	16,597.00	-
ค่าใช้จ่ายเพื่ออำนวยการขับเคลื่อนโครงการอันเนื่องมาจากพระราชดำริ	16,000.00	-	4,000.00	12,000.00	25.00
อุทัยธานี	174,375.00	-	92,825.00	81,550.00	53.23
ค่าใช้จ่ายสนับสนุนโครงการพัฒนาศูนย์เครือข่ายประชาชน	98,700.00	-	42,300.00	56,400.00	42.86
ค่าใช้จ่ายโครงการส่งเสริมแนวทางเกษตรทฤษฎีใหม่	5,675.00	-	525.00	5,150.00	9.25
ค่าใช้จ่ายเพื่ออำนวยการขับเคลื่อนโครงการอันเนื่องมาจากพระราชดำริ	70,000.00	-	50,000.00	20,000.00	71.43
กำแพงเพชร	124,086.00	-	57,985.95	66,100.05	46.73

หน่วยงาน / รายการ	งบประมาณ	ผูกพัน	ผลเบิกจ่าย	คงเหลือ	%เบิก
ค่าใช้จ่ายสนับสนุนโครงการพัฒนาศูนย์เครือข่ายประชาชน	104,700.00	-	44,199.95	60,500.05	42.22
ค่าใช้จ่ายโครงการส่งเสริมแนวทางเกษตรทฤษฎีใหม่	9,386.00	-	9,386.00	-	100.00
ค่าใช้จ่ายเพื่ออำนวยการขับเคลื่อนโครงการอันเนื่องมาจากพระราชดำริ	10,000.00	-	4,400.00	5,600.00	44.00
ตาก	138,299.00	-	57,515.00	80,784.00	41.59
ค่าใช้จ่ายสนับสนุนโครงการพัฒนาศูนย์เครือข่ายประชาชน	101,700.00	-	45,295.00	56,405.00	44.54
ค่าใช้จ่ายโครงการส่งเสริมแนวทางเกษตรทฤษฎีใหม่	6,599.00	-	-	6,599.00	-
ค่าใช้จ่ายเพื่ออำนวยการขับเคลื่อนโครงการอันเนื่องมาจากพระราชดำริ	30,000.00	-	12,220.00	17,780.00	40.73
สุโขทัย	151,611.00	-	75,510.00	76,101.00	49.81
ค่าใช้จ่ายสนับสนุนโครงการพัฒนาศูนย์เครือข่ายประชาชน	101,700.00	-	42,300.00	59,400.00	41.59
ค่าใช้จ่ายโครงการส่งเสริมแนวทางเกษตรทฤษฎีใหม่	14,911.00	-	1,120.00	13,791.00	7.51
ค่าใช้จ่ายเพื่ออำนวยการขับเคลื่อนโครงการอันเนื่องมาจากพระราชดำริ	35,000.00	-	32,090.00	2,910.00	91.69
พิษณุโลก	212,990.00	-	44,161.60	168,828.40	20.73
ค่าใช้จ่ายสนับสนุนโครงการพัฒนาศูนย์เครือข่ายประชาชน	101,700.00	-	43,241.60	58,458.40	42.52
ค่าใช้จ่ายโครงการส่งเสริมแนวทางเกษตรทฤษฎีใหม่	11,290.00	-	-	11,290.00	-
ค่าใช้จ่ายเพื่ออำนวยการขับเคลื่อนโครงการอันเนื่องมาจากพระราชดำริ	100,000.00	-	920.00	99,080.00	0.92
พิจิตร	123,191.00	-	49,927.96	73,263.04	40.53
ค่าใช้จ่ายสนับสนุนโครงการพัฒนาศูนย์เครือข่ายประชาชน	101,700.00	-	41,597.96	60,102.04	40.90
ค่าใช้จ่ายโครงการส่งเสริมแนวทางเกษตรทฤษฎีใหม่	11,491.00	-	8,330.00	3,161.00	72.49
ค่าใช้จ่ายเพื่ออำนวยการขับเคลื่อนโครงการอันเนื่องมาจากพระราชดำริ	10,000.00	-	-	10,000.00	-
เพชรบูรณ์	118,351.00	-	44,332.00	74,019.00	37.46
ค่าใช้จ่ายสนับสนุนโครงการพัฒนาศูนย์เครือข่ายประชาชน	98,700.00	-	40,172.00	58,528.00	40.70
ค่าใช้จ่ายโครงการส่งเสริมแนวทางเกษตรทฤษฎีใหม่	9,651.00	-	4,160.00	5,491.00	43.10
ค่าใช้จ่ายเพื่ออำนวยการขับเคลื่อนโครงการอันเนื่องมาจากพระราชดำริ	10,000.00	-	-	10,000.00	-
ราชบุรี	124,375.00	-	52,060.00	72,315.00	41.86

หน่วยงาน / รายการ	งบประมาณ	ผูกพัน	ผลเบิกจ่าย	คงเหลือ	%เบิก
ค่าใช้จ่ายสนับสนุนโครงการพัฒนาศูนย์เครือข่ายประชาชน	98,700.00	-	51,700.00	47,000.00	52.38
ค่าใช้จ่ายโครงการส่งเสริมแนวทางเกษตรทฤษฎีใหม่	5,675.00	-	360.00	5,315.00	6.34
ค่าใช้จ่ายเพื่ออำนวยการขับเคลื่อนโครงการอันเนื่องมาจากพระราชดำริ	20,000.00	-	-	20,000.00	-
กาญจนบุรี	340,895.00	-	152,022.00	188,873.00	44.59
ค่าใช้จ่ายสนับสนุนโครงการพัฒนาศูนย์เครือข่ายประชาชน	104,700.00	-	44,820.00	59,880.00	42.81
ค่าใช้จ่ายโครงการส่งเสริมแนวทางเกษตรทฤษฎีใหม่	6,295.00	-	640.00	5,655.00	10.17
ค่าใช้จ่ายเพื่ออำนวยการขับเคลื่อนโครงการอันเนื่องมาจากพระราชดำริ	229,900.00	-	106,562.00	123,338.00	46.35
สุพรรณบุรี	118,180.00	-	54,825.00	63,355.00	46.39
ค่าใช้จ่ายสนับสนุนโครงการพัฒนาศูนย์เครือข่ายประชาชน	98,700.00	-	41,476.00	57,224.00	42.02
ค่าใช้จ่ายโครงการส่งเสริมแนวทางเกษตรทฤษฎีใหม่	9,480.00	-	4,450.00	5,030.00	46.94
ค่าใช้จ่ายเพื่ออำนวยการขับเคลื่อนโครงการอันเนื่องมาจากพระราชดำริ	10,000.00	-	8,899.00	1,101.00	88.99
นครปฐม	111,820.00	-	52,700.00	59,120.00	47.13
ค่าใช้จ่ายสนับสนุนโครงการพัฒนาศูนย์เครือข่ายประชาชน	98,700.00	-	51,700.00	47,000.00	52.38
ค่าใช้จ่ายโครงการส่งเสริมแนวทางเกษตรทฤษฎีใหม่	3,120.00	-	1,000.00	2,120.00	32.05
ค่าใช้จ่ายเพื่ออำนวยการขับเคลื่อนโครงการอันเนื่องมาจากพระราชดำริ	10,000.00	-	-	10,000.00	-
สมุทรสาคร	115,740.00	-	42,825.00	72,915.00	37.00
ค่าใช้จ่ายสนับสนุนโครงการพัฒนาศูนย์เครือข่ายประชาชน	101,700.00	-	42,300.00	59,400.00	41.59
ค่าใช้จ่ายโครงการส่งเสริมแนวทางเกษตรทฤษฎีใหม่	4,040.00	-	525.00	3,515.00	13.00
ค่าใช้จ่ายเพื่ออำนวยการขับเคลื่อนโครงการอันเนื่องมาจากพระราชดำริ	10,000.00	-	-	10,000.00	-
สมุทรสงคราม	122,645.00	-	61,100.00	61,545.00	49.82
ค่าใช้จ่ายสนับสนุนโครงการพัฒนาศูนย์เครือข่ายประชาชน	101,700.00	-	42,300.00	59,400.00	41.59
ค่าใช้จ่ายโครงการส่งเสริมแนวทางเกษตรทฤษฎีใหม่	2,145.00	-	-	2,145.00	-
ค่าใช้จ่ายเพื่ออำนวยการขับเคลื่อนโครงการอันเนื่องมาจากพระราชดำริ	18,800.00	-	18,800.00	-	100.00
เพชรบุรี	155,065.00	-	62,560.00	92,505.00	40.34

หน่วยงาน / รายการ	งบประมาณ	ผูกพัน	ผลเบิกจ่าย	คงเหลือ	%เบิก
ค่าใช้จ่ายสนับสนุนโครงการพัฒนาศูนย์เครือข่ายประชาชน	98,700.00	-	42,300.00	56,400.00	42.86
ค่าใช้จ่ายโครงการส่งเสริมแนวทางเกษตรทฤษฎีใหม่	4,365.00	-	240.00	4,125.00	5.50
ค่าใช้จ่ายเพื่ออำนวยความสะดวกโครงการอันเนื่องมาจากพระราชดำริ	52,000.00	-	20,020.00	31,980.00	38.50
ประจวบคีรีขันธ์	110,060.00	-	47,900.00	62,160.00	43.52
ค่าใช้จ่ายสนับสนุนโครงการพัฒนาศูนย์เครือข่ายประชาชน	98,700.00	-	42,300.00	56,400.00	42.86
ค่าใช้จ่ายโครงการส่งเสริมแนวทางเกษตรทฤษฎีใหม่	6,360.00	-	5,360.00	1,000.00	84.28
ค่าใช้จ่ายเพื่ออำนวยความสะดวกโครงการอันเนื่องมาจากพระราชดำริ	5,000.00	-	240.00	4,760.00	4.80
นครศรีธรรมราช	1,116,267.00	-	202,696.70	913,570.30	18.16
ค่าใช้จ่ายสนับสนุนโครงการพัฒนาศูนย์เครือข่ายประชาชน	110,700.00	-	42,300.00	68,400.00	38.21
ค่าใช้จ่ายโครงการส่งเสริมแนวทางเกษตรทฤษฎีใหม่	14,367.00	-	-	14,367.00	-
ค่าใช้จ่ายเพื่ออำนวยความสะดวกโครงการอันเนื่องมาจากพระราชดำริ	991,200.00	-	160,396.70	830,803.30	16.18
กระบี่	128,239.00	-	51,745.00	76,494.00	40.35
ค่าใช้จ่ายสนับสนุนโครงการพัฒนาศูนย์เครือข่ายประชาชน	101,700.00	-	44,140.00	57,560.00	43.40
ค่าใช้จ่ายโครงการส่งเสริมแนวทางเกษตรทฤษฎีใหม่	6,539.00	-	2,480.00	4,059.00	37.93
ค่าใช้จ่ายเพื่ออำนวยความสะดวกโครงการอันเนื่องมาจากพระราชดำริ	20,000.00	-	5,125.00	14,875.00	25.63
พังงา	129,651.00	-	53,655.00	75,996.00	41.38
ค่าใช้จ่ายสนับสนุนโครงการพัฒนาศูนย์เครือข่ายประชาชน	104,700.00	-	48,300.00	56,400.00	46.13
ค่าใช้จ่ายโครงการส่งเสริมแนวทางเกษตรทฤษฎีใหม่	4,951.00	-	-	4,951.00	-
ค่าใช้จ่ายเพื่ออำนวยความสะดวกโครงการอันเนื่องมาจากพระราชดำริ	20,000.00	-	5,355.00	14,645.00	26.78
ภูเก็ต	139,740.00	-	49,268.00	90,472.00	35.26
ค่าใช้จ่ายสนับสนุนโครงการพัฒนาศูนย์เครือข่ายประชาชน	98,700.00	-	37,600.00	61,100.00	38.10
ค่าใช้จ่ายโครงการส่งเสริมแนวทางเกษตรทฤษฎีใหม่	1,040.00	-	-	1,040.00	-
ค่าใช้จ่ายเพื่ออำนวยความสะดวกโครงการอันเนื่องมาจากพระราชดำริ	40,000.00	-	11,668.00	28,332.00	29.17
สุราษฎร์ธานี	133,372.00	-	42,300.00	91,072.00	31.72

หน่วยงาน / รายการ	งบประมาณ	ผูกพัน	ผลเบิกจ่าย	คงเหลือ	%เบิก
ค่าใช้จ่ายสนับสนุนโครงการพัฒนาศูนย์เครือข่ายปราชญ์ชาวบ้าน	98,700.00	-	42,300.00	56,400.00	42.86
ค่าใช้จ่ายโครงการส่งเสริมแนวทางเกษตรทฤษฎีใหม่	9,672.00	-	-	9,672.00	-
ค่าใช้จ่ายเพื่ออำนวยการขับเคลื่อนโครงการอันเนื่องมาจากพระราชดำริ	25,000.00	-	-	25,000.00	-
ระนอง	254,789.00	-	95,030.00	159,759.00	37.30
ค่าใช้จ่ายสนับสนุนโครงการพัฒนาศูนย์เครือข่ายปราชญ์ชาวบ้าน	98,700.00	-	51,700.00	47,000.00	52.38
ค่าใช้จ่ายโครงการส่งเสริมแนวทางเกษตรทฤษฎีใหม่	2,589.00	-	1,360.00	1,229.00	52.53
ค่าใช้จ่ายเพื่ออำนวยการขับเคลื่อนโครงการอันเนื่องมาจากพระราชดำริ	153,500.00	-	41,970.00	111,530.00	27.34
ชุมพร	370,095.00	-	173,874.06	196,220.94	46.98
ค่าใช้จ่ายสนับสนุนโครงการพัฒนาศูนย์เครือข่ายปราชญ์ชาวบ้าน	104,700.00	-	51,700.00	53,000.00	49.38
ค่าใช้จ่ายโครงการส่งเสริมแนวทางเกษตรทฤษฎีใหม่	7,395.00	-	-	7,395.00	-
ค่าใช้จ่ายเพื่ออำนวยการขับเคลื่อนโครงการอันเนื่องมาจากพระราชดำริ	258,000.00	-	122,174.06	135,825.94	47.35
สงขลา	881,844.00	1,891.60	541,430.40	338,522.00	61.40
ค่าใช้จ่ายโครงการพัฒนาการเกษตรในพื้นที่เฉพาะจังหวัดชายแดนภาคใต้	643,530.00	1,891.60	489,145.40	152,493.00	76.01
ค่าใช้จ่ายสนับสนุนโครงการพัฒนาศูนย์เครือข่ายปราชญ์ชาวบ้าน	107,700.00	-	45,850.00	61,850.00	42.57
ค่าใช้จ่ายโครงการส่งเสริมแนวทางเกษตรทฤษฎีใหม่	13,614.00	-	1,225.00	12,389.00	9.00
ค่าใช้จ่ายเพื่ออำนวยการขับเคลื่อนโครงการอันเนื่องมาจากพระราชดำริ	117,000.00	-	5,210.00	111,790.00	4.45
สตูล	124,088.00	-	44,370.00	79,718.00	35.76
ค่าใช้จ่ายสนับสนุนโครงการพัฒนาศูนย์เครือข่ายปราชญ์ชาวบ้าน	98,700.00	-	42,300.00	56,400.00	42.86
ค่าใช้จ่ายโครงการส่งเสริมแนวทางเกษตรทฤษฎีใหม่	5,388.00	-	740.00	4,648.00	13.73
ค่าใช้จ่ายเพื่ออำนวยการขับเคลื่อนโครงการอันเนื่องมาจากพระราชดำริ	20,000.00	-	1,330.00	18,670.00	6.65
ตรัง	207,739.00	23,000.00	66,482.03	118,256.97	32.00
ค่าใช้จ่ายสนับสนุนโครงการพัฒนาศูนย์เครือข่ายปราชญ์ชาวบ้าน	101,700.00	-	38,932.03	62,767.97	38.28
ค่าใช้จ่ายโครงการส่งเสริมแนวทางเกษตรทฤษฎีใหม่	9,039.00	-	6,660.00	2,379.00	73.68
ค่าใช้จ่ายเพื่ออำนวยการขับเคลื่อนโครงการอันเนื่องมาจากพระราชดำริ	97,000.00	23,000.00	20,890.00	53,110.00	21.54

หน่วยงาน / รายการ	งบประมาณ	ผูกพัน	ผลเบิกจ่าย	คงเหลือ	%เบิก
พัสดุ	298,333.00	-	82,096.00	216,237.00	27.52
ค่าใช้จ่ายสนับสนุนโครงการพัฒนาศูนย์เครือข่ายปราชญ์ชาวบ้าน	101,700.00	-	42,300.00	59,400.00	41.59
ค่าใช้จ่ายโครงการส่งเสริมแนวทางเกษตรทฤษฎีใหม่	9,233.00	-	1,960.00	7,273.00	21.23
ค่าใช้จ่ายเพื่ออำนวยการขับเคลื่อนโครงการอันเนื่องมาจากพระราชดำริ	187,400.00	-	37,836.00	149,564.00	20.19
ปัตตานี	1,869,092.00	104,100.00	1,368,332.91	396,659.09	73.21
ค่าใช้จ่ายโครงการพัฒนาการเกษตรในพื้นที่เฉพาะจังหวัดชายแดนภาคใต้	1,710,770.00	104,100.00	1,316,095.00	290,575.00	76.93
ค่าใช้จ่ายสนับสนุนโครงการพัฒนาศูนย์เครือข่ายปราชญ์ชาวบ้าน	98,700.00	-	42,300.00	56,400.00	42.86
ค่าใช้จ่ายโครงการส่งเสริมแนวทางเกษตรทฤษฎีใหม่	4,622.00	-	-	4,622.00	-
ค่าใช้จ่ายเพื่ออำนวยการขับเคลื่อนโครงการอันเนื่องมาจากพระราชดำริ	55,000.00	-	9,937.91	45,062.09	18.07
ยะลา	972,529.00	-	789,532.00	182,997.00	81.18
ค่าใช้จ่ายโครงการพัฒนาการเกษตรในพื้นที่เฉพาะจังหวัดชายแดนภาคใต้	846,400.00	-	731,177.00	115,223.00	86.39
ค่าใช้จ่ายสนับสนุนโครงการพัฒนาศูนย์เครือข่ายปราชญ์ชาวบ้าน	101,700.00	-	43,300.00	58,400.00	42.58
ค่าใช้จ่ายโครงการส่งเสริมแนวทางเกษตรทฤษฎีใหม่	4,429.00	-	3,975.00	454.00	89.75
ค่าใช้จ่ายเพื่ออำนวยการขับเคลื่อนโครงการอันเนื่องมาจากพระราชดำริ	20,000.00	-	11,080.00	8,920.00	55.40
นราธิวาส	1,534,250.00	-	1,170,623.76	363,626.24	76.30
ค่าใช้จ่ายโครงการพัฒนาการเกษตรในพื้นที่เฉพาะจังหวัดชายแดนภาคใต้	1,199,150.00	-	1,103,042.76	96,107.24	91.99
ค่าใช้จ่ายสนับสนุนโครงการพัฒนาศูนย์เครือข่ายปราชญ์ชาวบ้าน	104,700.00	-	43,521.00	61,179.00	41.57
ค่าใช้จ่ายโครงการส่งเสริมแนวทางเกษตรทฤษฎีใหม่	10,400.00	-	10,400.00	-	100.00
ค่าใช้จ่ายเพื่ออำนวยการขับเคลื่อนโครงการอันเนื่องมาจากพระราชดำริ	220,000.00	-	13,660.00	206,340.00	6.21
บึงกาฬ	208,026.00	-	45,433.25	162,592.75	21.84
ค่าใช้จ่ายสนับสนุนโครงการพัฒนาศูนย์เครือข่ายปราชญ์ชาวบ้าน	98,700.00	-	45,433.25	53,266.75	46.03
ค่าใช้จ่ายโครงการส่งเสริมแนวทางเกษตรทฤษฎีใหม่	9,326.00	-	-	9,326.00	-
ค่าใช้จ่ายเพื่ออำนวยการขับเคลื่อนโครงการอันเนื่องมาจากพระราชดำริ	100,000.00	-	-	100,000.00	-
กปพ.	1,679,400.00	-	265,017.48	1,414,382.52	15.78
ค่าใช้จ่ายเพื่ออำนวยการขับเคลื่อนโครงการอันเนื่องมาจากพระราชดำริ	1,679,400.00	-	265,017.48	1,414,382.52	15.78

สรุปผลการเบิกจ่ายเงินกู้เพื่อแก้ไขปัญหา เยียวยา และฟื้นฟูเศรษฐกิจและสังคมที่ได้รับผลกระทบจากการระบาดของโรคติดเชื้อไวรัสโคโรนา 2019 พ.ศ.2563 - 2564

ข้อมูล ณ วันที่ 30 เมษายน 2564

งบรายจ่าย	งบประมาณ	กันไว้เบิก	ผูกพัน	เบิก	คงเหลือ	%เบิก
งบดำเนินงาน	1,412,399,851.00		7,946,429.00	345,486,259.64	1,058,967,162.36	24.46
รวม	1,412,399,851.00	-	7,946,429.00	345,486,259.64	1,058,967,162.36	24.46

เงินกู้เพื่อแก้ไขปัญหา เยียวยา และฟื้นฟูเศรษฐกิจและสังคมที่ได้รับผลกระทบจากการระบาดของโรคติดเชื้อไวรัสโคโรนา 2019

ข้อมูล ณ วันที่ 30 เมษายน 2564

ศูนย์ต้นทุน	หน่วยงาน / รายการ	งบประมาณ	ผูกพัน	ผลเบิกจ่าย	คงเหลือ	%เบิก
รวม		1,412,399,851.00	7,946,429.00	345,486,259.64	1,058,967,162.36	24.46
700200000	สำนักงานปลัดกระทรวงเกษตรและสหกรณ์	796,139,930.67	-	-	796,139,930.67	-
700200009	กองเกษตรสารนิเทศ	3,017,497.00	2,590,000.00	-	427,497.00	-
700200011	กองนโยบายเทคโนโลยีเพื่อการเกษตรและเกษตรกรรมยั่งยืน	6,416,708.00	5,250,000.00	7,890.00	1,158,818.00	0.12
700200013	ศูนย์เทคโนโลยีสารสนเทศและการสื่อสาร	7,207,000.00	-	764,055.69	6,442,944.31	10.60
700200019	สำนักงานเกษตรและสหกรณ์จังหวัดสมุทรปราการ	159,120.00	-	90,000.00	69,120.00	56.56
700200020	สำนักงานเกษตรและสหกรณ์จังหวัดนนทบุรี	20,998.65	-	20,998.65	-	100.00
700200021	สำนักงานเกษตรและสหกรณ์จังหวัดปทุมธานี	854,190.00	-	497,990.00	356,200.00	58.30
700200022	สำนักงานเกษตรและสหกรณ์จังหวัดพระนครศรีอยุธยา	848,605.00	-	378,803.63	469,801.37	44.64
700200023	สำนักงานเกษตรและสหกรณ์จังหวัดอ่างทอง	785,200.00	-	357,860.00	427,340.00	45.58
700200024	สำนักงานเกษตรและสหกรณ์จังหวัดลพบุรี	2,518,990.00	-	1,749,940.00	769,050.00	69.47
700200025	สำนักงานเกษตรและสหกรณ์จังหวัดสิงห์บุรี	887,214.00	-	383,442.00	503,772.00	43.22
700200026	สำนักงานเกษตรและสหกรณ์จังหวัดชัยนาท	683,683.00	-	321,263.00	362,420.00	46.99
700200027	สำนักงานเกษตรและสหกรณ์จังหวัดสระบุรี	3,092,237.10	-	2,311,217.10	781,020.00	74.74
700200028	สำนักงานเกษตรและสหกรณ์จังหวัดชลบุรี	1,497,790.00	-	935,015.50	562,774.50	62.43
700200029	สำนักงานเกษตรและสหกรณ์จังหวัดระยอง	441,760.00	-	344,500.00	97,260.00	77.98
700200030	สำนักงานเกษตรและสหกรณ์จังหวัดจันทบุรี	67,400.00	-	45,000.00	22,400.00	66.77
700200031	สำนักงานเกษตรและสหกรณ์จังหวัดตราด	482,600.00	-	356,780.00	125,820.00	73.93

ศูนย์ต้นทุน	หน่วยงาน / รายการ	งบประมาณ	ผูกพัน	ผลเบิกจ่าย	คงเหลือ	%เบิก
700200032	สำนักงานเกษตรและสหกรณ์จังหวัดฉะเชิงเทรา	550,260.00	-	333,120.00	217,140.00	60.54
700200033	สำนักงานเกษตรและสหกรณ์จังหวัดปราจีนบุรี	6,828,043.00	-	3,963,046.00	2,864,997.00	58.04
700200034	สำนักงานเกษตรและสหกรณ์จังหวัดนครนายก	765,964.00	-	428,249.00	337,715.00	55.91
700200035	สำนักงานเกษตรและสหกรณ์จังหวัดสระแก้ว	15,063,220.00	-	7,279,597.00	7,783,623.00	48.33
700200036	สำนักงานเกษตรและสหกรณ์จังหวัดนครราชสีมา	86,723,856.60	-	51,288,657.47	35,435,199.13	59.14
700200037	สำนักงานเกษตรและสหกรณ์จังหวัดบุรีรัมย์	15,703,160.18	15,535.00	9,745,079.42	5,942,545.76	62.06
700200038	สำนักงานเกษตรและสหกรณ์จังหวัดสุรินทร์	3,500.00	-	-	3,500.00	-
700200039	สำนักงานเกษตรและสหกรณ์จังหวัดศรีสะเกษ	3,734,010.00	-	1,969,531.00	1,764,479.00	52.75
700200040	สำนักงานเกษตรและสหกรณ์จังหวัดอุบลราชธานี	20,009,168.00	24,619.00	9,816,089.00	10,168,460.00	49.06
700200041	สำนักงานเกษตรและสหกรณ์จังหวัดยโสธร	19,308,040.00	-	11,025,860.00	8,282,180.00	57.11
700200042	สำนักงานเกษตรและสหกรณ์จังหวัดชัยภูมิ	29,096,910.00	-	15,702,928.00	13,393,982.00	53.97
700200043	สำนักงานเกษตรและสหกรณ์จังหวัดอำนาจเจริญ	2,618,306.00	-	1,873,711.00	744,595.00	71.56
700200044	สำนักงานเกษตรและสหกรณ์จังหวัดหนองบัวลำภู	27,039,960.00	-	14,079,008.43	12,960,951.57	52.07
700200045	สำนักงานเกษตรและสหกรณ์จังหวัดขอนแก่น	23,216,210.00	-	11,017,123.00	12,199,087.00	47.45
700200046	สำนักงานเกษตรและสหกรณ์จังหวัดอุดรธานี	82,875,027.00	-	45,446,804.10	37,428,222.90	54.84
700200047	สำนักงานเกษตรและสหกรณ์จังหวัดเลย	4,451,428.83	-	2,635,016.35	1,816,412.48	59.19
700200048	สำนักงานเกษตรและสหกรณ์จังหวัดหนองคาย	15,884,720.00	-	11,668,069.00	4,216,651.00	73.45
700200049	สำนักงานเกษตรและสหกรณ์จังหวัดมหาสารคาม	19,333,079.04	-	12,148,498.91	7,184,580.13	62.84
700200050	สำนักงานเกษตรและสหกรณ์จังหวัดร้อยเอ็ด	2,482,040.00	-	1,122,435.00	1,359,605.00	45.22
700200052	สำนักงานเกษตรและสหกรณ์จังหวัดสกลนคร	50,404,677.49	66,275.00	27,292,615.39	23,045,787.10	54.15
700200053	สำนักงานเกษตรและสหกรณ์จังหวัดนครพนม	12,897,678.84	-	6,515,360.20	6,382,318.64	50.52
700200054	สำนักงานเกษตรและสหกรณ์จังหวัดมุกดาหาร	31,830.00	-	9,000.00	22,830.00	28.28
700200055	สำนักงานเกษตรและสหกรณ์จังหวัดเชียงใหม่	5,186,828.00	-	3,677,768.00	1,509,060.00	70.91

ศูนย์ต้นทุน	หน่วยงาน / รายการ	งบประมาณ	ผูกพัน	ผลเบิกจ่าย	คงเหลือ	%เบิก
700200056	สำนักงานเกษตรและสหกรณ์จังหวัดลำพูน	448,743.00	-	234,660.00	214,083.00	52.29
700200057	สำนักงานเกษตรและสหกรณ์จังหวัดลำปาง	3,763,893.40	-	2,212,066.96	1,551,826.44	58.77
700200058	สำนักงานเกษตรและสหกรณ์จังหวัดอุตรดิตถ์	1,324,744.71	-	741,819.71	582,925.00	56.00
700200059	สำนักงานเกษตรและสหกรณ์จังหวัดแพร่	1,221,185.76	-	657,081.76	564,104.00	53.81
700200060	สำนักงานเกษตรและสหกรณ์จังหวัดน่าน	314,536.00	-	255,526.00	59,010.00	81.24
700200061	สำนักงานเกษตรและสหกรณ์จังหวัดพะเยา	1,808,528.40	-	1,075,322.10	733,206.30	59.46
700200062	สำนักงานเกษตรและสหกรณ์จังหวัดเชียงราย	20,598,080.00	-	14,390,060.00	6,208,020.00	69.86
700200063	สำนักงานเกษตรและสหกรณ์จังหวัดแม่ฮ่องสอน	231,390.00	-	147,150.00	84,240.00	63.59
700200064	สำนักงานเกษตรและสหกรณ์จังหวัดนครสวรรค์	13,870,677.17	-	9,800,974.08	4,069,703.09	70.66
700200065	สำนักงานเกษตรและสหกรณ์จังหวัดอุทัยธานี	1,494,194.00	-	601,504.00	892,690.00	40.26
700200066	สำนักงานเกษตรและสหกรณ์จังหวัดกำแพงเพชร	356,640.00	-	225,630.00	131,010.00	63.27
700200067	สำนักงานเกษตรและสหกรณ์จังหวัดตาก	4,752,422.00	-	2,659,939.00	2,092,483.00	55.97
700200068	สำนักงานเกษตรและสหกรณ์จังหวัดสุโขทัย	22,850.00	-	-	22,850.00	-
700200069	สำนักงานเกษตรและสหกรณ์จังหวัดพิษณุโลก	15,936,243.00	-	9,160,390.00	6,775,853.00	57.48
700200070	สำนักงานเกษตรและสหกรณ์จังหวัดพิจิตร	13,118,861.30	-	7,651,769.06	5,467,092.24	58.33
700200071	สำนักงานเกษตรและสหกรณ์จังหวัดเพชรบูรณ์	277,074.83	-	154,834.83	122,240.00	55.88
700200072	สำนักงานเกษตรและสหกรณ์จังหวัดราชบุรี	1,661,898.32	-	977,601.58	684,296.74	58.82
700200073	สำนักงานเกษตรและสหกรณ์จังหวัดกาญจนบุรี	350,550.00	-	206,760.00	143,790.00	58.98
700200074	สำนักงานเกษตรและสหกรณ์จังหวัดสุพรรณบุรี	3,968,057.00	-	1,963,667.00	2,004,390.00	49.49
700200075	สำนักงานเกษตรและสหกรณ์จังหวัดนครปฐม	137,810.00	-	72,360.00	65,450.00	52.51
700200078	สำนักงานเกษตรและสหกรณ์จังหวัดเพชรบุรี	7,249,060.00	-	4,243,596.00	3,005,464.00	58.54
700200079	สำนักงานเกษตรและสหกรณ์จังหวัดประจวบคีรีขันธ์	450,640.00	-	145,275.00	305,365.00	32.24
700200080	สำนักงานเกษตรและสหกรณ์จังหวัดนครศรีธรรมราช	9,098,447.04	-	5,322,633.04	3,775,814.00	58.50

ศูนย์ต้นทุน	หน่วยงาน / รายการ	งบประมาณ	ผูกพัน	ผลเบิกจ่าย	คงเหลือ	%เบิก
700200081	สำนักงานเกษตรและสหกรณ์จังหวัดกระบี่	546,180.00	-	276,790.00	269,390.00	50.68
700200082	สำนักงานเกษตรและสหกรณ์จังหวัดพังงา	2,124,043.85	-	1,292,453.21	831,590.64	60.85
700200083	สำนักงานเกษตรและสหกรณ์จังหวัดภูเก็ต	72,050.00	-	37,385.00	34,665.00	51.89
700200084	สำนักงานเกษตรและสหกรณ์จังหวัดสุราษฎร์	13,886,366.28	-	8,347,301.28	5,539,065.00	60.11
700200085	สำนักงานเกษตรและสหกรณ์จังหวัดระนอง	512,158.00	-	423,628.00	88,530.00	82.71
700200086	สำนักงานเกษตรและสหกรณ์จังหวัดชุมพร	756,500.00	-	362,560.00	393,940.00	47.93
700200087	สำนักงานเกษตรและสหกรณ์จังหวัดสงขลา	7,245,494.00	-	4,506,706.00	2,738,788.00	62.20
700200088	สำนักงานเกษตรและสหกรณ์จังหวัดสตูล	1,122,948.72	-	682,743.08	440,205.64	60.80
700200089	สำนักงานเกษตรและสหกรณ์จังหวัดตรัง	1,691,557.74	-	1,185,751.31	505,806.43	70.10
700200090	สำนักงานเกษตรและสหกรณ์จังหวัดพัทลุง	3,510,491.05	-	2,105,348.49	1,405,142.56	59.97
700200091	สำนักงานเกษตรและสหกรณ์จังหวัดปัตตานี	1,103,210.00	-	508,818.00	594,392.00	46.12
700200092	สำนักงานเกษตรและสหกรณ์จังหวัดยะลา	556,119.03	-	270,989.03	285,130.00	48.73
700200093	สำนักงานเกษตรและสหกรณ์จังหวัดนราธิวาส	3,258,596.00	-	1,911,005.00	1,347,591.00	58.65
700200118	สำนักงานเกษตรและสหกรณ์จังหวัดบึงกาฬ	4,228,770.00	-	3,071,839.28	1,156,930.72	72.64

แผน/ผล ปฏิบัติงานการฝึกอบรมสัมมนา ประจำปีงบประมาณ พ.ศ.2564
ของ สำนักงานปลัดกระทรวงเกษตรและสหกรณ์

หน่วยอำนาจ (ทัศนีย 4 ตำแหน่ง)

ที่	หลักสูตร	งบประมาณ	ปริมาณงาน (ครั้ง)	ไตรมาสที่ 1 (เป้า 50%)				ไตรมาสที่ 2				ไตรมาสที่ 3				ไตรมาสที่ 4				สาเหตุที่เบิกจ่ายไม่ได้ตามแผน
				ต.ค.63	พ.ย.63	ธ.ค.63	รวม	ม.ค.64	ก.พ.64	มี.ค.64	รวม	เม.ย.64	พ.ค.64	มิ.ย.64	รวม	ก.ค.64	ส.ค.64	ก.ย.64	รวม	
	รวม	แผน 12.0150 ผล 4.8727	17 5	- -	2.5000 0.3282	0.1602 0.2902	2.6602 0.6184	2.4000 0.1168	0.4544 0.4177	- 1.7156	2.8544 2.2501	0.3600 2.0042	2.3004 -	0.3805 -	3.0409 2.0042	1.3231 -	0.1215 -	2.0150 -	3.4596 -	
1	โครงการสัมมนา การพัฒนาบุคลากร ให้เป็นตัวแทนแห่งการเรียนรู้	แผน 0.3231 ผล -	1				-				-				-	0.3231			0.3231	
2	การเรียนรู้ตามรอยพระยุคลบาท : ปรัชญาของเศรษฐกิจพอเพียง	แผน 0.3600 ผล 0.3282	1 1				-				-	0.3600			0.3600				-	
3	โครงการสัมมนา การพัฒนาทรัพยากรบุคคลยุคใหม่	แผน 0.3004 ผล -	1				-				-		0.3004		0.3004				-	
4	หลักสูตร ภาษาอังกฤษด้วยสื่อ นวัตกรรมออนไลน์	แผน 0.1215 ผล -	1				-				-				-		0.1215		0.1215	
5	หลักสูตร English For Office	แผน 0.2996 ผล -	1				-				-			0.2996	0.2996				-	
6	หลักสูตร Smart Officer : เตรียมความพร้อมเพื่อการทดสอบสมรรถนะความสามารถด้านการใช้ดิจิทัลสำหรับข้าราชการและบุคลากรภาครัฐ	แผน 0.1602 ผล 0.1168	1 1			0.1602	0.1602				-				-				-	
7	หลักสูตร การสร้าง Info Graphic อย่างมืออาชีพ ด้วยโปรแกรม Microsoft PowerPoint	แผน 0.1327 ผล 0.1218	1 1				-		0.1327		0.1327				-				-	
8	หลักสูตร ความรู้ความเข้าใจ องค์การระหว่างประเทศ และการเกษตรต่างประเทศ	แผน 0.0809 ผล -	1				-				-			0.0809	0.0809				-	
9	โครงการสัมมนา พัฒนาบุคลากรเพื่อรองรับทักษะอนาคต	แผน 0.3217 ผล 0.1684	1 2				-		0.3217		0.3217				-				-	
10	หลักสูตร การเป็นข้าราชการที่ดี สำหรับข้าราชการที่อยู่ระหว่างทดลองปฏิบัติหน้าที่ราชการ	แผน 0.3000 ผล 0.1071	1		0.3000		0.3000				-				-				-	
11	หลักสูตรนัการบริหารระดับสูง กระทรวงเกษตรและสหกรณ์	แผน 2.4000 ผล -	1				-	2.4000			2.4000				-				-	กำหนดจัดอยู่ระหว่างเดือนพฤษภาคม - สิงหาคม 2564
12	หลักสูตรนับริหารการพัฒนาการเกษตรและสหกรณ์ ระดับสูง	แผน 2.0000 ผล 2.0000	1				-				-		2.0000		2.0000				-	
13	หลักสูตรนับริหารการพัฒนาการเกษตรและสหกรณ์ ระดับกลาง	แผน 1.4000 ผล 1.3247	1		1.4000		1.4000				-				-				-	
14	หลักสูตรนับริหารการพัฒนาการเกษตรและสหกรณ์ ระดับต้น	แผน 0.8000 ผล 0.7057	1		0.8000		0.8000				-				-				-	
15	เสริมศักยภาพผู้ผ่านการฝึกอบรม	แผน 0.5000	1				-				-				-			0.5000	0.5000	

ที่	หลักสูตร	งบประมาณ	ปริมาณงาน (ครั้ง)	ไตรมาสที่ 1 (เป้า 50%)				ไตรมาสที่ 2				ไตรมาสที่ 3				ไตรมาสที่ 4				สาเหตุที่เบิกจ่ายไม่ได้ตามแผน	
				ต.ค.63	พ.ย.63	ธ.ค.63	รวม	ม.ค.64	ก.พ.64	มี.ค.64	รวม	เม.ย.64	พ.ค.64	มิ.ย.64	รวม	ก.ค.64	ส.ค.64	ก.ย.64	รวม		
	นบวงทวระทบสูง7หะทวงเกชทว และสทกรณ	แผน	12.0150	17	-	2.5000	0.1602	2.6602	2.4000	0.4544	-	2.8544	0.3600	2.3004	0.3805	3.0409	1.3231	0.1215	2.0150	3.4596	
		ผล	-					-				-				-					-
16	หลักสูตร โรงเรียนเกษตรและสหกรณ์ จังหวัด	แผน	1.0000	1			-				-				-	1.0000				1.0000	
		ผล	-				-				-				-						-
17	ประชุมเชิงปฏิบัติการ การขับเคลื่อน งานของสำนักงานปลัดกระทรวง เกษตรและสหกรณ์	แผน	1.5150	1			-				-				-				1.5150	1.5150	
		ผล	-				-				-				-						-

รายละเอียดเงินโอนเบิกแทน ปีงบประมาณ 2564
ตั้งแต่วันที่ 1 ตุลาคม 2563 - 30 เมษายน 2564

ลำดับที่	หน่วยงานรับโอน	ปีงบประมาณ	งบรายจ่าย	รายการ	เงินโอนเบิกแทน	โอนคืน	โอนเบิกแทนสุทธิ	กันไว้เบิก	ผูกพัน	เบิกจ่าย	คงเหลือ	% เบิก
1	กรมส่งเสริมการเกษตร	2564	งบดำเนินงาน	ค่าใช้จ่ายวิทยุกระจายเสียงเพื่อ การเกษตร	62,100.00		62,100.00	-		61,796.31	303.69	99.51
		2564	งบดำเนินงาน	งานพระราชพิธีพืชมงคลจรดพระ นังคัลแรกนาขวัญ	2,400,000.00	-	2,400,000.00	-	320,000.00	-	2,080,000.00	-
2	กรมปศุสัตว์	2564	งบดำเนินงาน	งานพระราชพิธีพืชมงคลจรดพระ นังคัลแรกนาขวัญ	130,000.00	-	130,000.00	-	-	-	130,000.00	-
3	กรมชลประทาน	2564	งบดำเนินงาน	งานพระราชพิธีพืชมงคลจรดพระ นังคัลแรกนาขวัญ	450,000.00	-	450,000.00	-	-	-	450,000.00	-
4	กรมส่งเสริมสหกรณ์	2564	งบดำเนินงาน	งานพระราชพิธีพืชมงคลจรดพระ นังคัลแรกนาขวัญ	662,800.00	-	662,800.00	-	-	-	662,800.00	-
5	กรมการข้าว	2564	งบดำเนินงาน	งานพระราชพิธีพืชมงคลจรดพระ นังคัลแรกนาขวัญ	656,000.00	-	656,000.00	-	490,535.60	-	165,464.40	-
6	กรมศิลปากร	2564	งบดำเนินงาน	งานพระราชพิธีพืชมงคลจรดพระ นังคัลแรกนาขวัญ	20,000.00	-	20,000.00	-	-	-	20,000.00	-
7	กรุงเทพมหานคร	2564	งบดำเนินงาน	งานพระราชพิธีพืชมงคลจรดพระ นังคัลแรกนาขวัญ	38,800.00	-	38,800.00	-	-	-	38,800.00	-
8	กองทัพบก	2564	งบดำเนินงาน	งานพระราชพิธีพืชมงคลจรดพระ นังคัลแรกนาขวัญ	146,670.00	-	146,670.00	-	-	-	146,670.00	-
9	กองทัพเรือ	2564	งบดำเนินงาน	งานพระราชพิธีพืชมงคลจรดพระ นังคัลแรกนาขวัญ	32,000.00	-	32,000.00	-	-	-	32,000.00	-
10	กองทัพอากาศ	2564	งบดำเนินงาน	งานพระราชพิธีพืชมงคลจรดพระ นังคัลแรกนาขวัญ	126,800.00	-	126,800.00	-	-	-	126,800.00	-
11	สำนักงานตำรวจ แห่งชาติ	2564	งบดำเนินงาน	งานพระราชพิธีพืชมงคลจรดพระ นังคัลแรกนาขวัญ	270,000.00	-	270,000.00	-	-	-	270,000.00	-
12	กรมโยธาธิการและผัง เมือง	2564	งบดำเนินงาน	งานพระราชพิธีพืชมงคลจรดพระ นังคัลแรกนาขวัญ	650,000.00	-	650,000.00	-	-	-	650,000.00	-
13	กรมประชาสัมพันธ์	2564	งบดำเนินงาน	งานพระราชพิธีพืชมงคลจรดพระ นังคัลแรกนาขวัญ	35,000.00	-	35,000.00	-	-	-	35,000.00	-
				รวม	5,680,170.00	-	5,680,170.00	-	810,535.60	61,796.31	4,807,838.09	1.09

รายละเอียดเงินรับเบิกแทน ปีงบประมาณ 2564
ตั้งแต่วันที่ 1 ตุลาคม 2563 - 30 เมษายน 2564

ลำดับที่	หน่วยงานเจ้าของ งบประมาณ	ปีงบ ประมาณ	งบรายจ่าย	รายการ	เงินรับเบิกแทน	โอนกลับ	รับเบิกแทนสุทธิ	กันไว้เบิก	ผูกพัน	เบิกจ่าย	คงเหลือ	% เบิกจ่าย
1	สำนักเลขาธิการ นายกรัฐมนตรี	2564	งบบุคลากร	เงินเดือนและเงินประจำตำแหน่ง ของข้าราชการการเมือง	2,600,880.00		2,600,880.00	-	-	2,600,880.00	-	100.00
		2564	งบดำเนินงาน	ค่าตอบแทนผู้ช่วยรัฐมนตรี	150,000.00		150,000.00	-	-	150,000.00	-	100.00
		2564	งบบุคลากร	เงินเดือนและเงินประจำตำแหน่ง ของข้าราชการการเมือง	2,600,880.00		2,600,880.00	-	-	2,600,880.00	-	100.00
		2564	งบดำเนินงาน	ค่าตอบแทนผู้ช่วยรัฐมนตรี	150,000.00		150,000.00	-	-	150,000.00	-	100.00
		2564	งบบุคลากร	เงินเดือนและเงินประจำตำแหน่ง ของข้าราชการการเมือง	2,600,880.00		2,600,880.00	-	-	866,960.00	1,733,920.00	33.33
		2564	งบดำเนินงาน	ค่าตอบแทนผู้ช่วยรัฐมนตรี	150,000.00		150,000.00	-	-	50,000.00	100,000.00	33.33
2	กรมฝนหลวงและการ บินเกษตร	2564	งบดำเนินงาน	ค่าใช้จ่ายจัดงานวันพระบิดาแห่ง ฝนหลวง	3,040,000.00	14,757.20	3,025,242.80	-	-	3,025,242.80	-	100.00
		2564	งบดำเนินงาน	ค่าใช้จ่ายฝึกอบรมหลักสูตรนัก บริหารการเกษตรและสหกรณ์ (นบส.กษ.) รุ่น 4	40,000.00		40,000.00	-	-		40,000.00	-
		2564	งบดำเนินงาน	ค่าใช้จ่ายฝึกอบรมหลักสูตรนัก บริหารการเกษตรและสหกรณ์ ระดับสูง (นบส.)	40,000.00		40,000.00	-	38,300.00		1,700.00	-
		2564	งบดำเนินงาน	ค่าใช้จ่ายฝึกอบรมหลักสูตรนัก บริหารการเกษตรและสหกรณ์ ระดับกลาง	56,000.00		56,000.00	-	49,990.00		6,010.00	-

ลำดับที่	หน่วยงานเจ้าของงบประมาณ	ปีงบประมาณ	งบรายจ่าย	รายการ	เงินรับเบิกแทน	โอนกลับ	รับเบิกแทนสุทธิ	กันไว้เบิก	ผูกพัน	เบิกจ่าย	คงเหลือ	% เบิกจ่าย
		2564	งบดำเนินงาน	ค่าใช้จ่ายฝึกอบรมหลักสูตรนักบริหารการเกษตรและสหกรณ์ ระดับต้น	42,000.00		42,000.00	-	-	12,494.00	29,506.00	29.75
3	กรมส่งเสริมสหกรณ์	2564	งบดำเนินงาน	ค่าใช้จ่ายฝึกอบรมหลักสูตรนักบริหารการพัฒนาการเกษตรและสหกรณ์ ระดับต้น	1,120,000.00		1,120,000.00	-	-	68,005.00	1,051,995.00	6.07
		2564	งบดำเนินงาน	ค่าใช้จ่ายฝึกอบรมหลักสูตรนักบริหารการพัฒนาการเกษตรและสหกรณ์ ระดับกลาง	1,120,000.00		1,120,000.00	-	449,910.00		670,090.00	-
		2564	งบดำเนินงาน	ค่าใช้จ่ายฝึกอบรมหลักสูตรนักบริหารการพัฒนาการเกษตรและสหกรณ์ ระดับสูง	800,000.00		800,000.00	-	383,000.00		417,000.00	-
		2564	งบดำเนินงาน	ค่าใช้จ่ายฝึกอบรมหลักสูตรนักบริหารการพัฒนาการเกษตรและสหกรณ์ ระดับสูง กษ.	80,000.00		80,000.00	-	-		80,000.00	-
		2564	งบดำเนินงาน	ค่าใช้จ่ายฝึกอบรมหลักสูตรนักบริหารการพัฒนาการเกษตรและสหกรณ์ ระดับกลาง	280,000.00		280,000.00	-	-		280,000.00	-
		2564	งบดำเนินงาน	ค่าใช้จ่ายฝึกอบรมหลักสูตรนักบริหารการพัฒนาการเกษตรและสหกรณ์ ระดับต้น	280,000.00		280,000.00	-	-		280,000.00	-
4	กรมพัฒนาที่ดิน	2564	งบดำเนินงาน	ค่าใช้จ่ายฝึกอบรมหลักสูตรการเป็นข้าราชการที่ดี สำหรับข้าราชการที่อยู่ระหว่างทดลองปฏิบัติหน้าที่ราชการ	195,000.00	195,000.00	-	-	-		-	-
		2564	งบดำเนินงาน	ค่าใช้จ่ายฝึกอบรมหลักสูตรนักบริหารการพัฒนาการเกษตรและสหกรณ์ ระดับสูง	1,200,000.00		1,200,000.00	-	727,700.00		472,300.00	-

ลำดับที่	หน่วยงานเจ้าของงบประมาณ	ปีงบประมาณ	งบรายจ่าย	รายการ	เงินรับเบิกแทน	โอนกลับ	รับเบิกแทนสุทธิ	กันไว้เบิก	ผูกพัน	เบิกจ่าย	คงเหลือ	% เบิกจ่าย
		2564	งบดำเนินงาน	ค่าใช้จ่ายฝึกอบรมหลักสูตรนักบริหารการพัฒนาการเกษตรและสหกรณ์ ระดับกลาง	1,568,000.00		1,568,000.00	-	674,865.00		893,135.00	-
		2564	งบดำเนินงาน	ค่าใช้จ่ายฝึกอบรมหลักสูตรนักบริหารการพัฒนาการเกษตรและสหกรณ์ ระดับต้น	1,414,000.00		1,414,000.00	-	-	221,858.00	1,192,142.00	15.69
		2564	งบดำเนินงาน	ค่าใช้จ่ายฝึกอบรมหลักสูตรนักบริหารระดับสูงกระทรวงเกษตรและสหกรณ์ (นบส.กษ.)	40,000.00		40,000.00	-	-		40,000.00	-
5	สำนักงานการปฏิรูปที่ดินเพื่อเกษตรกรรม	2564	งบดำเนินงาน	ค่าใช้จ่ายฝึกอบรมหลักสูตรนักบริหารระดับสูงกระทรวงเกษตรและสหกรณ์ (นบส.กษ.)	200,000.00		200,000.00	-	-		200,000.00	-
		2564	งบดำเนินงาน	ค่าใช้จ่ายฝึกอบรมหลักสูตรนักบริหารการพัฒนาการเกษตรและสหกรณ์ ระดับสูง	640,000.00		640,000.00	-	410,200.00		229,800.00	-
		2564	งบดำเนินงาน	ค่าใช้จ่ายฝึกอบรมหลักสูตรนักบริหารการพัฒนาการเกษตรและสหกรณ์ ระดับกลาง	504,000.00		504,000.00	-	199,960.00		304,040.00	-
		2564	งบดำเนินงาน	ค่าใช้จ่ายฝึกอบรมหลักสูตรนักบริหารการพัฒนาการเกษตรและสหกรณ์ ระดับต้น	70,000.00		70,000.00	-	-	13,285.00	56,715.00	18.98
6	กรมตรวจบัญชีสหกรณ์	2564	งบดำเนินงาน	ค่าใช้จ่ายฝึกอบรมหลักสูตรการเป็นข้าราชการที่ดี สำหรับข้าราชการที่อยู่ระหว่างทดลองปฏิบัติหน้าที่ราชการ	735,000.00	735,000.00	-	-	-		-	-
		2564	งบดำเนินงาน	ค่าใช้จ่ายฝึกอบรมหลักสูตรนักบริหารการพัฒนาการเกษตรและสหกรณ์ ระดับสูง	1,600,000.00		1,600,000.00	-	1,072,400.00		527,600.00	-

ลำดับที่	หน่วยงานเจ้าของงบประมาณ	ปีงบประมาณ	งบรายจ่าย	รายการ	เงินรับเบิกแทน	โอนกลับ	รับเบิกแทนสุทธิ	กันไว้เบิก	ผูกพัน	เบิกจ่าย	คงเหลือ	% เบิกจ่าย
		2564	งบดำเนินงาน	ค่าใช้จ่ายฝึกอบรมหลักสูตรนักบริหารการพัฒนาการเกษตรและสหกรณ์ ระดับกลาง	1,120,000.00		1,120,000.00	-	649,870.00		470,130.00	-
		2564	งบดำเนินงาน	ค่าใช้จ่ายฝึกอบรมหลักสูตรนักบริหารการพัฒนาการเกษตรและสหกรณ์ ระดับต้น	700,000.00		700,000.00	-	-	71,774.00	628,226.00	10.25
7	สำนักงานมาตรฐานสินค้าเกษตรและอาหารแห่งชาติ	2564	งบดำเนินงาน	โครงการร้านอาหารวัตถุดิบปลอดภัยเลือกใช้สินค้า Q (Q restaurant)	2,397,010.00		2,397,010.00	-	-		2,397,010.00	-
		2564	งบดำเนินงาน	โครงการส่งเสริมการบริโภคและใช้วัตถุดิบสินค้า Q	1,800,000.00		1,800,000.00	-	39,539.00	1,368,538.25	391,922.75	76.03
		2564	งบรายจ่ายอื่น	ค่าใช้จ่ายโครงการโอกาสสินค้าเกษตรอินทรีย์และอาหารใหม่ (แมลงกินได้) ของไทยในสหภาพยุโรป	800,000.00		800,000.00	-	-	800,000.00	-	100.00
		2564	งบดำเนินงาน	ค่าใช้จ่ายฝึกอบรมหลักสูตรการเป็นข้าราชการที่ดี สำหรับข้าราชการที่อยู่ระหว่างทดลองปฏิบัติหน้าที่ราชการ	30,000.00	30,000.00	-	-	-		-	-
		2564	งบดำเนินงาน	ค่าใช้จ่ายฝึกอบรมหลักสูตรนักบริหารระดับสูงกระทรวงเกษตรและสหกรณ์ (นบส.กษ.)	80,000.00		80,000.00	-	-		80,000.00	-
		2564	งบดำเนินงาน	ค่าใช้จ่ายฝึกอบรมหลักสูตรนักบริหารการพัฒนาการเกษตรและสหกรณ์ ระดับสูง	160,000.00		160,000.00	-	83,400.00		76,600.00	-
		2564	งบดำเนินงาน	ค่าใช้จ่ายฝึกอบรมหลักสูตรนักบริหารการพัฒนาการเกษตรและสหกรณ์ ระดับกลาง	532,000.00		532,000.00	-	224,955.00		307,045.00	-

ลำดับที่	หน่วยงานเจ้าของงบประมาณ	ปีงบประมาณ	งบรายจ่าย	รายการ	เงินรับเบิกแทน	โอนกลับ	รับเบิกแทนสุทธิ	กันไว้เบิก	ผูกพัน	เบิกจ่าย	คงเหลือ	% เบิกจ่าย
		2564	งบดำเนินงาน	ค่าใช้จ่ายฝึกอบรมหลักสูตรนักบริหารการพัฒนาการเกษตรและสหกรณ์ ระดับต้น	126,000.00		126,000.00	-	-	41,040.00	84,960.00	32.57
8	สำนักงานเศรษฐกิจการเกษตร	2564	งบดำเนินงาน	ค่าใช้จ่ายฝึกอบรมหลักสูตรการเป็นข้าราชการที่ดี สำหรับข้าราชการที่อยู่ระหว่างทดลองปฏิบัติหน้าที่ราชการ	180,000.00	180,000.00	-	-	-		-	-
		2564	งบดำเนินงาน	ค่าใช้จ่ายฝึกอบรมหลักสูตรนักบริหารระดับสูงกระทรวงเกษตรและสหกรณ์ (นบส.กษ.)	80,000.00		80,000.00	-	-		80,000.00	-
		2564	งบดำเนินงาน	ค่าใช้จ่ายฝึกอบรมหลักสูตรนักบริหารการพัฒนาการเกษตรและสหกรณ์ ระดับสูง	480,000.00		480,000.00	-	250,200.00		229,800.00	-
		2564	งบดำเนินงาน	ค่าใช้จ่ายฝึกอบรมหลักสูตรนักบริหารการพัฒนาการเกษตรและสหกรณ์ ระดับกลาง	392,000.00		392,000.00	-	249,950.00		142,050.00	-
		2564	งบดำเนินงาน	ค่าใช้จ่ายฝึกอบรมหลักสูตรนักบริหารการพัฒนาการเกษตรและสหกรณ์ ระดับต้น	196,000.00		196,000.00	-	-	52,743.00	143,257.00	26.91
9	กรมการข้าว	2564	งบดำเนินงาน	ค่าใช้จ่ายฝึกอบรมหลักสูตรการเป็นข้าราชการที่ดี สำหรับข้าราชการที่อยู่ระหว่างทดลองปฏิบัติหน้าที่ราชการ รุ่นที่ 40-41	450,000.00	450,000.00	-	-	-		-	-
		2564	งบดำเนินงาน	ค่าใช้จ่ายฝึกอบรมหลักสูตรนักบริหารการพัฒนาการเกษตรและสหกรณ์ ระดับสูง	240,000.00		240,000.00	-	125,100.00		114,900.00	-
		2564	งบดำเนินงาน	ค่าใช้จ่ายฝึกอบรมหลักสูตรนักบริหารการพัฒนาการเกษตรและสหกรณ์ ระดับกลาง	336,000.00		336,000.00	-	274,945.00		61,055.00	-

ลำดับที่	หน่วยงานเจ้าของงบประมาณ	ปีงบประมาณ	งบรายจ่าย	รายการ	เงินรับเบิกแทน	โอนกลับ	รับเบิกแทนสุทธิ	กันไว้เบิก	ผูกพัน	เบิกจ่าย	คงเหลือ	% เบิกจ่าย
		2564	งบดำเนินงาน	ค่าใช้จ่ายฝึกอบรมหลักสูตรนักบริหารการพัฒนาการเกษตรและสหกรณ์ ระดับต้น	322,000.00		322,000.00	-	-	57,698.00	264,302.00	17.92
10	กรมชลประทาน	2564	งบดำเนินงาน	ค่าใช้จ่ายฝึกอบรมหลักสูตรนักบริหารระดับสูงกระทรวงเกษตรและสหกรณ์ (นบส.กษ.)	400,000.00		400,000.00		-		400,000.00	-
		2564	งบดำเนินงาน	ค่าใช้จ่ายฝึกอบรมหลักสูตรนักบริหารการพัฒนาการเกษตรและสหกรณ์ ระดับสูง	800,000.00		800,000.00	-		68,200.00	731,800.00	8.53
		2564	งบดำเนินงาน	ค่าใช้จ่ายฝึกอบรมหลักสูตรนักบริหารการพัฒนาการเกษตรและสหกรณ์ ระดับกลาง	2,240,000.00		2,240,000.00	-	998,310.00	549,890.00	691,800.00	24.55
		2564	งบดำเนินงาน	ค่าใช้จ่ายฝึกอบรมหลักสูตรนักบริหารการพัฒนาการเกษตรและสหกรณ์ ระดับสูง	800,000.00		800,000.00	-	-		800,000.00	-
		2564	งบดำเนินงาน	ค่าใช้จ่ายฝึกอบรมหลักสูตรนักบริหารการพัฒนาการเกษตรและสหกรณ์ ระดับกลาง	2,800,000.00		2,800,000.00	-	-		2,800,000.00	-
11	กรมวิชาการเกษตร	2564	งบดำเนินงาน	ค่าใช้จ่ายฝึกอบรมหลักสูตรนักบริหารการพัฒนาการเกษตรและสหกรณ์ ระดับสูง (นบส.)	400,000.00		400,000.00	-	170,200.00		229,800.00	-
		2564	งบดำเนินงาน	ค่าใช้จ่ายฝึกอบรมหลักสูตรนักบริหารการพัฒนาการเกษตรและสหกรณ์ ระดับกลาง	560,000.00		560,000.00	-	249,950.00		310,050.00	-
		2564	งบดำเนินงาน	ค่าใช้จ่ายฝึกอบรมหลักสูตรนักบริหารการพัฒนาการเกษตรและสหกรณ์ ระดับต้น	140,000.00		140,000.00	-	-	22,009.00	117,991.00	15.72

ลำดับที่	หน่วยงานเจ้าของงบประมาณ	ปีงบประมาณ	งบรายจ่าย	รายการ	เงินรับเบิกแทน	โอนกลับ	รับเบิกแทนสุทธิ	กันไว้เบิก	ผูกพัน	เบิกจ่าย	คงเหลือ	% เบิกจ่าย
12	กรมส่งเสริมการเกษตร	2564	งบดำเนินงาน	ค่าใช้จ่ายฝึกอบรมหลักสูตรนักบริหารระดับสูงกระทรวงเกษตรและสหกรณ์ (นบส.กษ.)	120,000.00		120,000.00	-	-		120,000.00	-
		2564	งบดำเนินงาน	ค่าใช้จ่ายฝึกอบรมหลักสูตรนักบริหารการพัฒนาการเกษตรและสหกรณ์ ระดับสูง	800,000.00		800,000.00	-	340,400.00		459,600.00	-
		2564	งบดำเนินงาน	ค่าใช้จ่ายฝึกอบรมหลักสูตรนักบริหารการพัฒนาการเกษตรและสหกรณ์ ระดับกลาง	560,000.00		560,000.00	-	324,935.00		235,065.00	-
		2564	งบดำเนินงาน	ค่าใช้จ่ายฝึกอบรมหลักสูตรนักบริหารการพัฒนาการเกษตรและสหกรณ์ ระดับต้น	280,000.00		280,000.00	-	-	145,549.00	134,451.00	51.98
13	กรมประมง	2564	งบดำเนินงาน	ค่าใช้จ่ายฝึกอบรมหลักสูตรนักบริหารระดับสูงกระทรวงเกษตรและสหกรณ์ (นบส.กษ.)	400,000.00		400,000.00	-	-		400,000.00	-
		2564	งบดำเนินงาน	ค่าใช้จ่ายฝึกอบรมหลักสูตรนักบริหารการพัฒนาการเกษตรและสหกรณ์ ระดับสูง	800,000.00		800,000.00	-	531,900.00		268,100.00	-
		2564	งบดำเนินงาน	ค่าใช้จ่ายฝึกอบรมหลักสูตรนักบริหารการพัฒนาการเกษตรและสหกรณ์ ระดับกลาง	840,000.00		840,000.00	-	499,900.00		340,100.00	-
		2564	งบดำเนินงาน	ค่าใช้จ่ายฝึกอบรมหลักสูตรนักบริหารการพัฒนาการเกษตรและสหกรณ์ ระดับต้น	700,000.00		700,000.00	-	-	40,249.00	659,751.00	5.75
		2564	งบรายจ่ายอื่น	ค่าใช้จ่ายในการจัดจ้างที่ปรึกษาต่างประเทศ/ผู้เชี่ยวชาญในการดำเนินการและสนับสนุนการต่อต้านการทำการประมงผิดกฎหมาย (IUU) ของประเทศไทย	2,100,000.00		2,100,000.00	-	-	2,099,999.83	0.17	100.00

ลำดับที่	หน่วยงานเจ้าของงบประมาณ	ปีงบประมาณ	งบรายจ่าย	รายการ	เงินรับเบิกแทน	โอนกลับ	รับเบิกแทนสุทธิ	กันไว้เบิก	ผูกพัน	เบิกจ่าย	คงเหลือ	% เบิกจ่าย
14	กรมปศุสัตว์	2564	งบดำเนินงาน	ค่าใช้จ่ายฝึกอบรมหลักสูตรนักบริหารระดับสูงกระทรวงเกษตรและสหกรณ์ (นบส.กษ.)	200,000.00		200,000.00	-	-		200,000.00	-
		2564	งบดำเนินงาน	ค่าใช้จ่ายฝึกอบรมหลักสูตรนักบริหารการพัฒนาการเกษตรและสหกรณ์ ระดับสูง	1,600,000.00		1,600,000.00	-	1,025,500.00		574,500.00	-
		2564	งบดำเนินงาน	ค่าใช้จ่ายฝึกอบรมหลักสูตรนักบริหารการพัฒนาการเกษตรและสหกรณ์ ระดับกลาง	840,000.00		840,000.00	-	499,900.00		340,100.00	-
		2564	งบดำเนินงาน	ค่าใช้จ่ายฝึกอบรมหลักสูตรนักบริหารการพัฒนาการเกษตรและสหกรณ์ ระดับต้น	980,000.00		980,000.00	-	-	4,165.00	975,835.00	0.43
15	กรมหม่อนไหม	2564	งบดำเนินงาน	ค่าใช้จ่ายฝึกอบรมหลักสูตรการเป็นข้าราชการที่ดี สำหรับข้าราชการที่อยู่ระหว่างทดลองปฏิบัติหน้าที่ราชการ	120,000.00	120,000.00	-	-	-		-	-
		2564	งบดำเนินงาน	ค่าใช้จ่ายฝึกอบรมหลักสูตรนักบริหารการพัฒนาการเกษตรและสหกรณ์ ระดับสูง	160,000.00		160,000.00	-	114,900.00		45,100.00	-
		2564	งบดำเนินงาน	ค่าใช้จ่ายฝึกอบรมหลักสูตรนักบริหารการพัฒนาการเกษตรและสหกรณ์ ระดับต้น	126,000.00		126,000.00	-	-	31,129.00	94,871.00	24.71
		2564	งบดำเนินงาน	ค่าใช้จ่ายฝึกอบรมหลักสูตรนักบริหารการพัฒนาการเกษตรและสหกรณ์ ระดับกลาง	280,000.00		280,000.00	-	-		280,000.00	-
16	สำนักงานปลัดกระทรวงอุตสาหกรรม	2564	งบรายจ่ายอื่น	ค่าใช้จ่ายฝึกอบรมหลักสูตรนักบริหารระดับสูงกระทรวงเกษตรและสหกรณ์ (นบส.กษ.)	40,000.00		40,000.00	-	-		40,000.00	-

ลำดับที่	หน่วยงานเจ้าของงบประมาณ	ปีงบประมาณ	งบรายจ่าย	รายการ	เงินรับเบิกแทน	โอนกลับ	รับเบิกแทนสุทธิ	กันไว้เบิก	ผูกพัน	เบิกจ่าย	คงเหลือ	% เบิกจ่าย
17	สำนักงานปลัดกระทรวงวัฒนธรรม	2564	งบดำเนินงาน	ค่าใช้จ่ายฝึกอบรมหลักสูตรนักบริหารระดับสูงกระทรวงเกษตรและสหกรณ์ (นบส.กษ.)	40,000.00		40,000.00	-	-		40,000.00	-
รวม					52,863,650.00	1,724,757.20	51,138,892.80	-	10,660,179.00	15,112,588.88	25,366,124.92	29.55