



บันทึกข้อความ

ผู้ช่วยปลัดฯ (นายธิต)
รับที่ ๑๕๑๓
วันที่ ๑๕ พฤศจิกายน ๒๕๖๕

ส่วนราชการ สำนักงานปลัดกระทรวงเกษตรและสหกรณ์ กองคลัง กลุ่มงบประมาณ โทร.๒๓๘

ที่ กษ ๐๒๐๓ / ๗๘ ๕๑

วันที่ ๑๕ พฤศจิกายน ๒๕๖๕

เรื่อง รายงานผลการเบิกจ่ายเงินงบประมาณจากระบบ New GFMS Thai ประจำปีงบประมาณ

พ.ศ. ๒๕๖๖ ประจำปีเดือน ตุลาคม ๒๕๖๕

เรียน ปลัดกระทรวงเกษตรและสหกรณ์

กองคลังได้จัดทำรายงานผลการเบิกจ่ายเงินงบประมาณจากระบบ New GFMS Thai ของสำนักงานปลัดกระทรวงเกษตรและสหกรณ์ ณ วันที่ ๓๑ ตุลาคม ๒๕๖๕ สรุปได้ดังนี้

๑. สำนักงานปลัดกระทรวงเกษตรและสหกรณ์ ได้รับจัดสรรงบประมาณรายจ่ายประจำปีงบประมาณ พ.ศ. ๒๕๖๖ เป็นเงิน ๕๕๐,๘๖๕,๔๐๐ บาท ภาพรวมก่อนนี้ผูกพัน เป็นเงิน ๑,๕๖๒,๔๒๓.๕๔ บาท เบิกจ่าย เป็นเงิน ๖๐,๐๗๕,๗๓๒.๔๑ บาท คิดเป็นเบิกจ่ายร้อยละ ๑๐.๙๑ และเมื่อเทียบกับงบประมาณทั้งปี เป็นเงิน ๑,๐๘๕,๒๐๓,๔๐๐ บาท คิดเป็นร้อยละ ๕.๕๔ ต่ำกว่าเป้าหมายตามมติ ครม. ร้อยละ ๕.๑๓ (เป้าหมาย ร้อยละ ๑๐.๖๗) คิดเป็นการใช้จ่ายร้อยละ ๕.๖๘ ต่ำกว่าเป้าหมายตามมติ ครม. ร้อยละ ๕.๖๘ (เป้าหมาย ร้อยละ ๑๑.๓๖) จำแนกเป็น

- รายจ่ายประจำ ได้รับจัดสรร เป็นเงิน ๕๓๔,๓๓๘,๐๐๐ บาท ก่อนนี้ผูกพัน เป็นเงิน ๑,๕๖๒,๔๒๓.๕๔ บาท เบิกจ่าย เป็นเงิน ๖๐,๐๗๕,๗๓๒.๔๑ บาท คิดเป็นเบิกจ่ายร้อยละ ๑๑.๒๔ และเมื่อเทียบกับงบประมาณทั้งปี เป็นเงิน ๑,๐๖๘,๖๗๖,๐๐๐ บาท คิดเป็นร้อยละ ๕.๖๒ ต่ำกว่าเป้าหมายตามมติ ครม. ร้อยละ ๖.๐๕ (เป้าหมาย ร้อยละ ๑๑.๖๗) คิดเป็นการใช้จ่ายร้อยละ ๕.๗๗ ต่ำกว่าเป้าหมายตามมติ ครม. ร้อยละ ๖.๐๑ (เป้าหมาย ร้อยละ ๑๑.๗๘)

- รายจ่ายลงทุน ได้รับจัดสรร เป็นเงิน ๑๖,๕๒๗,๔๐๐ บาท ยังไม่มีการก่อนนี้ผูกพัน และการเบิกจ่าย เนื่องจากได้จัดสรรเงินงบประมาณให้หน่วยงานในส่วนกลางและส่วนภูมิภาค เมื่อวันที่ ๒๑ ตุลาคม ๒๕๖๕ เป้าหมายตามมติ ครม. ร้อยละ ๖.๓๓

เมื่อพิจารณาตามงบรายจ่ายปรากฏผลดังนี้

๑) การเบิกจ่ายเงินงบประมาณที่ได้รับจัดสรรจำแนกตามงบรายจ่าย

(๑) งบบุคลากร จำนวน ๓๔๙,๑๘๒,๐๐๐ บาท เบิกจ่ายเป็นเงิน ๕๔,๔๓๒,๘๘๘.๐๖ บาท คิดเป็นเบิกจ่ายร้อยละ ๑๕.๕๙

(๒) งบดำเนินงาน จำนวน ๑๕๙,๘๗๗,๖๐๐ บาท ก่อนนี้ผูกพัน เป็นเงิน ๑,๕๖๒,๔๒๓.๕๔ บาท เบิกจ่ายเป็นเงิน ๕,๔๘๗,๒๖๙.๓๕ บาท คิดเป็นเบิกจ่ายร้อยละ ๓.๔๓

(๓) งบลงทุน จำนวน ๑๖,๕๒๗,๔๐๐ บาท ยังไม่มีการก่อนนี้ผูกพัน และการเบิกจ่าย

(๔) งบเงินอุดหนุน จำนวน ๑,๘๑๘,๐๐๐ บาท ยังไม่มีการก่อนนี้ผูกพัน และการเบิกจ่าย

(๕) งบรายจ่ายอื่น จำนวน ๒๓,๕๖๐,๔๐๐ บาท เบิกจ่ายเป็นเงิน ๑๕๕,๕๗๕ บาท

คิดเป็นเบิกจ่ายร้อยละ ๐.๖๖

ทั้งนี้ สามารถศึกษาและทำความเข้าใจเกี่ยวกับการจำแนกประเภทงบรายจ่ายได้ที่ <https://bit.ly/enrjBWvM> หรือ QR Code ที่ปรากฏตามท้ายหนังสือ

๒) ผลการใช้จ่ายและเบิกจ่ายเงินงบประมาณที่ได้รับจัดสรรภาพรวมรายหน่วยงานเรียงลำดับจากมากไปหาน้อย สรุปได้ดังนี้

ลำดับ ...

ลำดับ	สำนัก/กอง	การใช้จ่ายร้อยละ	เบิกจ่ายร้อยละ
๑	สำนักงานรัฐมนตรี	๒๒.๓๙	๑๔.๐๒
๒	กองบริหารงานกองทุนสงเคราะห์เกษตรกร	๑๙.๘๙	๑๙.๘๙
๓	สำนักพัฒนาระบบบริหาร	๑๙.๗๒	๑๙.๗๒
๔	กองเกษตรสารนิเทศ	๑๘.๙๐	๑๖.๔๙
๕	สำนักกฎหมาย	๑๗.๘๗	๑๗.๘๗
๖	สำนักตรวจสอบภายใน	๑๗.๗๙	๑๗.๗๙
๗	กองการเจ้าหน้าที่	๑๗.๗๙	๑๗.๗๒
๘	ศูนย์ปฏิบัติการต่อต้านการทุจริต	๑๗.๖๐	๑๗.๖๐
๙	สำนักบริหารกองทุนเพื่อช่วยเหลือเกษตรกรและรับเรื่องร้องเรียน	๑๗.๑๐	๑๗.๑๐
๑๐	สำนักงานเลขานุการคณะกรรมการส่งเสริมและพัฒนาระบบเกษตรพันธสัญญา	๑๖.๑๕	๑๖.๑๕
๑๑	สำนักงานเกษตรและสหกรณ์จังหวัด ๗๖ จังหวัด	๑๕.๐๙	๑๕.๐๔
๑๒	สำนักตรวจราชการ	๑๓.๗๖	๑๓.๗๖
๑๓	สำนักแผนงานและโครงการพิเศษ	๑๒.๙๗	๑๒.๙๗
๑๔	กองกลาง	๑๒.๐๑	๑๒.๐๑
๑๕	กองนโยบายเทคโนโลยีเพื่อการเกษตรและเกษตรกรรมยั่งยืน	๑๑.๗๐	๑๑.๗๐
๑๖	สำนักการเกษตรต่างประเทศ	๑๑.๒๙	๑๑.๒๙
๑๗	สถาบันเกษตรกรบริการ	๑๐.๒๒	๑๐.๒๒
๑๘	กองคลัง	๘.๙๗	๗.๘๘
๑๙	กองประสานงานโครงการพระราชดำริ	๖.๘๕	๖.๘๕
๒๐	ศูนย์เทคโนโลยีสารสนเทศและการสื่อสาร	๒.๗๘	๒.๗๘
๒๑	สำนักงานที่ปรึกษาการเกษตรต่างประเทศ	๑.๔๕	๑.๔๕

๒. เงินรับเบิกแทนจากหน่วยงานอื่น จำนวน ๑,๙๕๖,๑๒๐ บาท เบิกจ่ายเป็นเงิน ๖๕๒,๐๔๐ บาท คิดเป็นเบิกจ่ายร้อยละ ๓๓.๓๓

๓. เงินกันไว้เบิกเหลือในปีที่ขอขยายเวลาเบิกจ่ายถึงเดือนมีนาคม ๒๕๖๖ เป็นเงิน ๗,๗๖๑,๓๒๘.๑๑ บาท เบิกจ่ายเป็นเงิน ๔,๘๓๐,๘๗๐.๙๕ บาท คิดเป็นเบิกจ่ายร้อยละ ๖๒.๒๔

จากข้อมูลการเบิกจ่ายงบประมาณ ณ วันที่ ๓๑ ตุลาคม ๒๕๖๕ สำนักงานปลัดกระทรวงเกษตรและสหกรณ์มีผลเบิกจ่ายเมื่อเทียบกับงบประมาณจัดสรรทั้งปีต่ำกว่าเป้าหมายตามมติ ครม. ร้อยละ ๕.๑๓ และต่ำกว่าแผนการเบิกจ่ายงบประมาณของ สป.กษ. สะสมร้อยละ ๑.๔๕ (ข้อมูลจากสำนักแผนงานและโครงการพิเศษ กำหนดแผนการเบิกจ่ายร้อยละ ๖.๙๙) โดยมีรายละเอียดดังนี้

๑) งบบุคลากร เบิกจ่ายร้อยละ ๗.๗๙ ต่ำกว่าแผนเบิกจ่ายสะสมร้อยละ ๐.๒๓ (แผนเบิกจ่าย ร้อยละ ๘.๐๒)

๒) งบดำเนินงาน ...

- ๒) งบดำเนินงาน เบิกจ่ายร้อยละ ๒.๑๒ ต่ำกว่าแผนเบิกจ่ายสะสมร้อยละ ๕.๒๙ (แผนเบิกจ่าย ร้อยละ ๗.๔๑)
- ๓) งบลงทุน ยังไม่มีการเบิกจ่าย
- ๔) งบเงินอุดหนุน ยังไม่มีการเบิกจ่าย
- ๕) งบรายจ่ายอื่น เบิกจ่ายร้อยละ ๐.๓๓ ต่ำกว่าแผนเบิกจ่ายสะสมร้อยละ ๐.๙๙ (แผนเบิกจ่าย ร้อยละ ๑.๓๒)

กองคลัง พิจารณาแล้ว หากหน่วยงานในสังกัดสำนักงานปลัดกระทรวงเกษตรและสหกรณ์ ดำเนินการตามแผนปฏิบัติงานและแผนการใช้จ่ายเงินงบประมาณที่กำหนดไว้จะทำให้ผลการเบิกจ่ายเงิน งบประมาณในเดือนพฤศจิกายน ๒๕๖๕ ในภาพรวมจะสามารถเบิกจ่ายได้ไม่น้อยกว่าร้อยละ ๑๓.๙๘ รายละเอียดตามแผนกราฟ แสดงสถิติการเบิกจ่ายเงินที่แนบ จึงเห็นควรให้หน่วยงานในสังกัดสำนักงาน ปลัดกระทรวงเกษตรและสหกรณ์ ดำเนินการตามแผนปฏิบัติงานและแผนการใช้จ่ายเงินงบประมาณที่กำหนด ไว้อย่างเคร่งครัด สำหรับหน่วยงานที่มีแผนโอนจัดสรรเงินงบประมาณให้สำนักงานเกษตรและสหกรณ์จังหวัด ขอให้เร่งดำเนินการโอนจัดสรรเงินงบประมาณ พร้อมทั้งติดตามผลการดำเนินงานและผลการใช้จ่ายเงินที่โอน จัดสรรให้สำนักงานเกษตรและสหกรณ์จังหวัด

จึงเรียนมาเพื่อโปรดพิจารณา หากเห็นชอบ กองคลังจักได้แจ้งหน่วยงานที่เกี่ยวข้องเพื่อทราบ และถือปฏิบัติต่อไป
 ทั้งนี้ เป็นอำนาจของผู้ช่วยปลัดกระทรวงเกษตรและสหกรณ์ (นายธิตี โลหะปิยะพรรณ) ตามคำสั่งสำนักงาน ปลัดกระทรวงเกษตรและสหกรณ์ที่ ๔๔๗/๒๕๖๕ ลงวันที่ ๒๓ มิถุนายน ๒๕๖๕

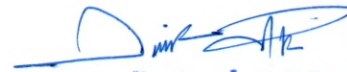

(นางสาววิไลลักษณ์ มุ้ยจีน)
 นักวิชาการเงินและบัญชีชำนาญการพิเศษ
 รักษาราชการแทนผู้อำนวยการกองคลัง
 สำนักงานปลัดกระทรวงเกษตรและสหกรณ์



การจำแนกประเภทงบรายจ่าย
<https://bit.ly/mrjBWvM>

- เห็นชอบ
 - ดำเนินการตามเสนอ
 - อนุมัติโอนเงินอุดหนุน/เงินอุดหนุน
-  ส.ธิตี (๔๓๖๓๖๓)
 รักษาราชการ

(นายธิตี โลหะปิยะพรรณ)
 ผู้ช่วยปลัดกระทรวงเกษตรและสหกรณ์
 ปฏิบัติราชการแทนปลัดกระทรวงเกษตรและสหกรณ์

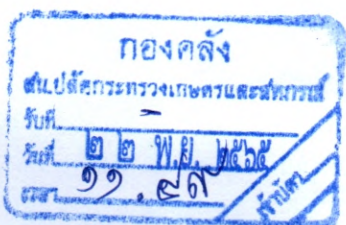

ส่ง กลุ่มงบประมาณ
 ๐๙๓ ๖ ๖ ๓๖.๖๕

สรุปผลการเบิกจ่ายเงินงบประมาณประจำปี พ.ศ. 2566

ข้อมูล ณ วันที่ 31 ตุลาคม 2565

งบรายจ่าย	งบประมาณทั้งปี	งบประมาณที่ได้รับจัดสรร	ผูกพันงบประมาณ	เบิกจ่าย	คงเหลือจากงบประมาณที่ได้รับจัดสรร		คงเหลือจากงบประมาณทั้งปี								
					คงเหลือ	%เบิกจ่าย	คงเหลือ	%เบิกจ่าย	เป้าหมายมติ ครม. ณ ต.ค. 65	สูง/ต่ำ กว่า เป้าหมาย	%การใช้ จ่าย (PO+ เบิกจ่าย)	เป้าหมายมติ ครม. ณ ต.ค. 65	สูง/ต่ำ กว่า เป้าหมาย		
รายจ่ายประจำ	1,068,676,000.00	534,338,000.00	1,562,423.54	60,075,732.41	472,699,844.05	11.24	1,007,037,844.05	5.62	11.67	-	6.05	5.77	11.78	-	6.01
งบบุคลากร	698,363,500.00	349,182,000.00		54,432,888.06	294,749,111.94	15.59	643,930,611.94	7.79				7.79			
งบดำเนินงาน	259,196,600.00	159,877,600.00	1,562,423.54	5,487,269.35	152,827,907.11	3.43	252,146,907.11	2.12				2.72			
-แผนงานบุคลากร	52,369,600.00	26,185,600.00		960,273.70	25,225,326.30	3.67	51,409,326.30	1.83				1.83			
-แผนงานพื้นฐานฯ	206,827,000.00	133,692,000.00	1,562,423.54	4,526,995.65	127,602,580.81	3.39	200,737,580.81	2.19				2.94			
งบเงินอุดหนุน	64,394,400.00	1,818,000.00			1,818,000.00	-	64,394,400.00	-				-			
งบรายจ่ายอื่น	46,721,500.00	23,460,400.00		155,575.00	23,304,825.00	0.66	46,565,925.00	0.33				0.33			
รายจ่ายลงทุน	16,527,400.00	16,527,400.00	-	-	16,527,400.00	-	16,527,400.00	-	6.33	-	6.33	-	9.65	-	9.65
งบลงทุน	16,527,400.00	16,527,400.00			16,527,400.00	-	16,527,400.00	-				-			
ภาพรวม	1,085,203,400.00	550,865,400.00	1,562,423.54	60,075,732.41	489,227,244.05	10.91	1,023,565,244.05	5.54	10.67	-	5.13	5.68	11.36	-	5.68

สรุปผลการเบิกจ่ายเงินงบประมาณปี พ.ศ. 2566

ณ วันที่ 31 ตุลาคม 2565

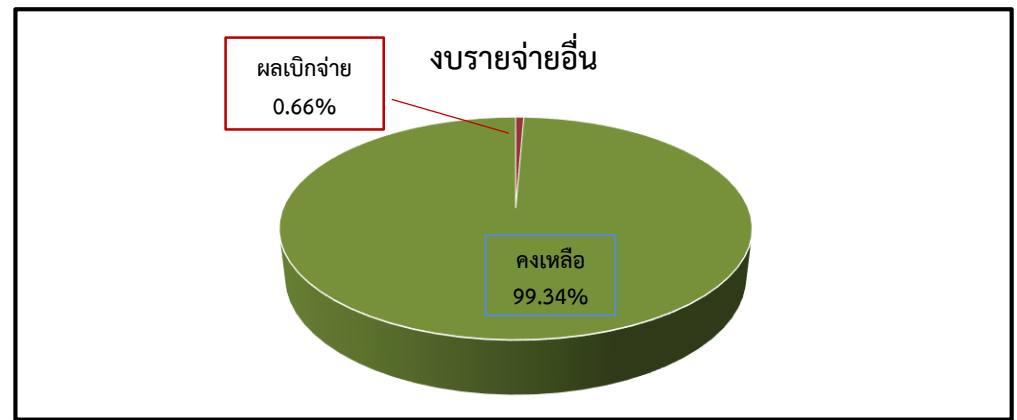
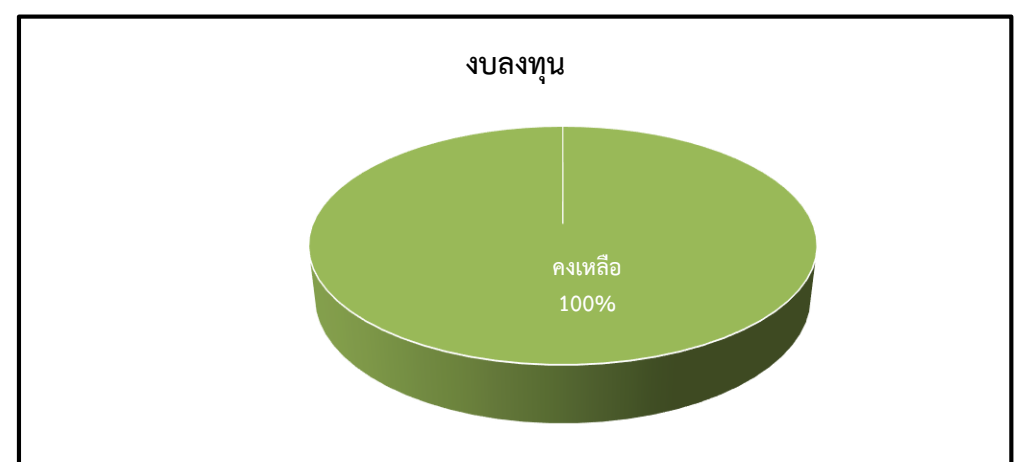
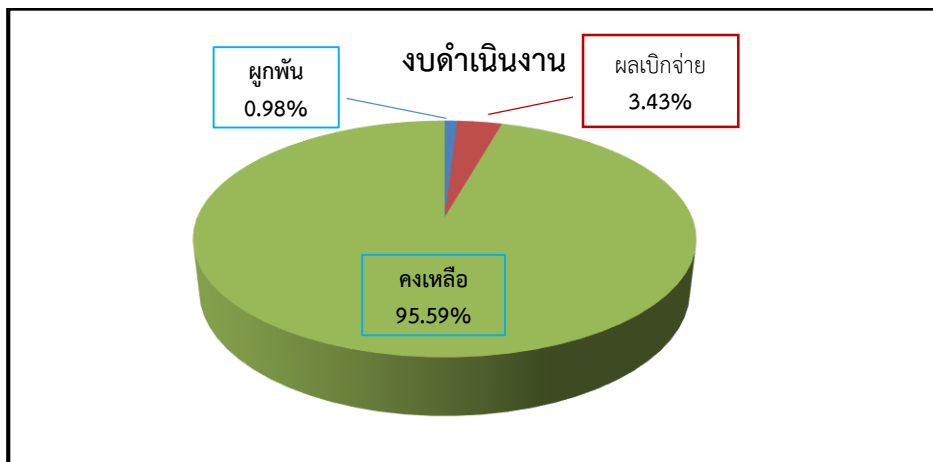
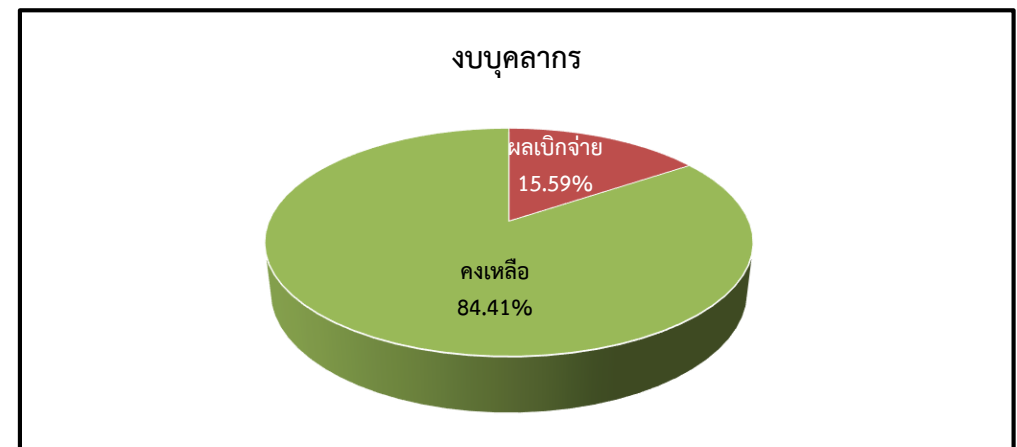
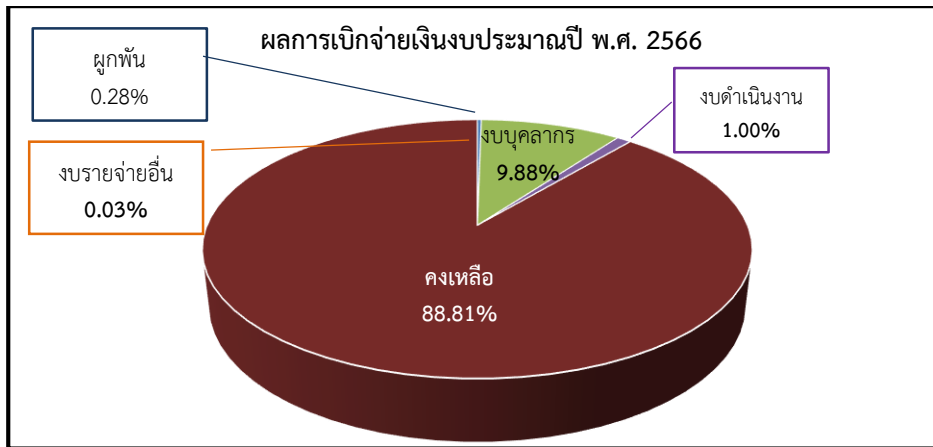

สรุปผลการใช้จ่ายเงินงบประมาณปี พ.ศ. 2566

(ผูกพัน + เบิกจ่าย)

แยกรายหน่วยงาน เรียงลำดับตามผลเบิกจากมากไปหาน้อย

ณ วันที่ 31 ตุลาคม 2565

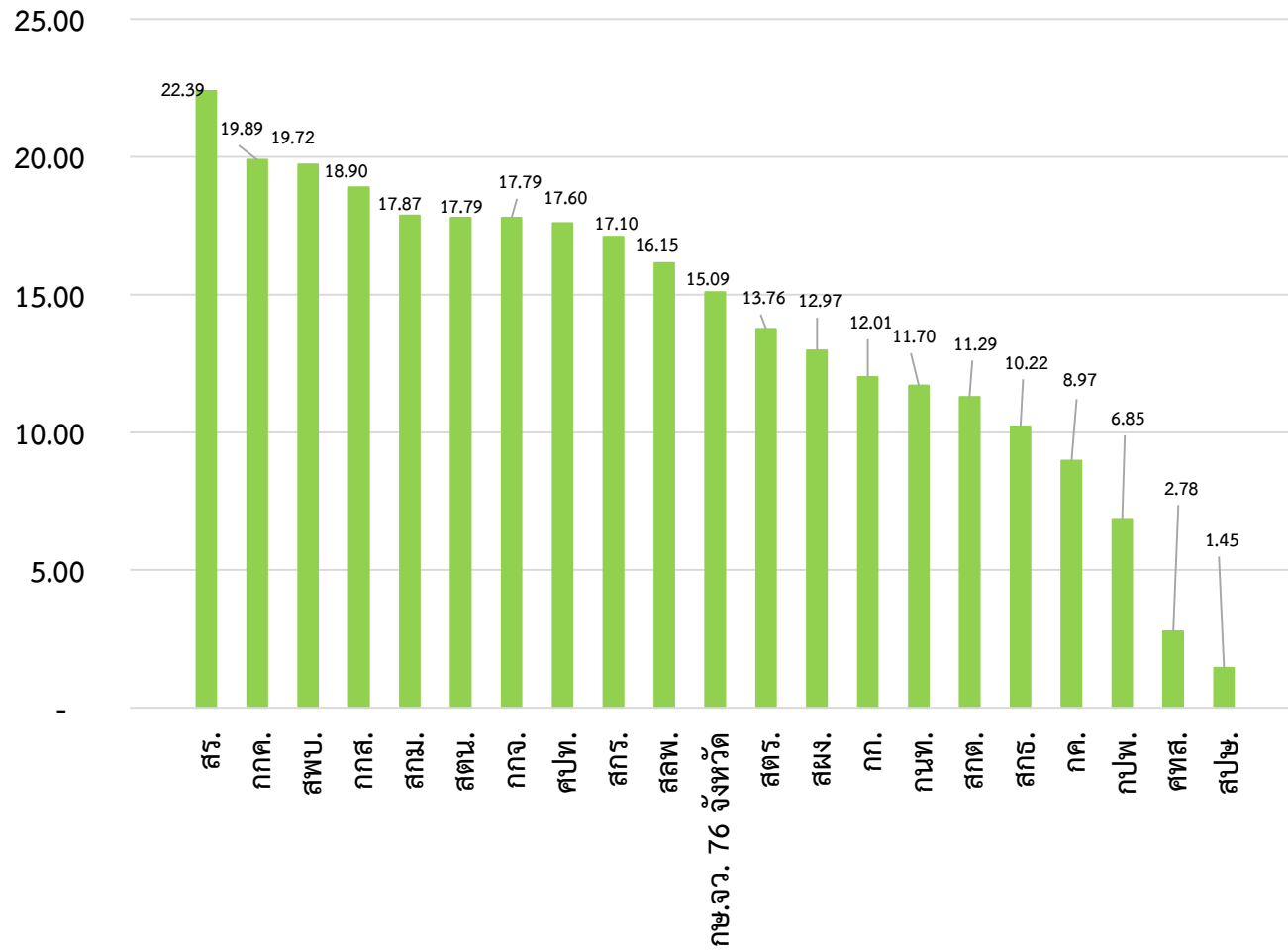

หน่วยงานที่มีผลการใช้จ่ายเงินงบประมาณ

ปี พ.ศ. 2566

ณ วันที่ 31 ตุลาคม 2565

น้อยสุด 5 หน่วยงาน

เรียงจากน้อยสุดไปหามาก

1. สำนักงานที่ปรึกษาการเกษตรต่างประเทศ
2. ศูนย์เทคโนโลยีสารสนเทศและการสื่อสาร
3. กองประสานงานโครงการพระราชดำริ
4. กองคลัง
5. สถาบันเกษตรกร

กราฟแสดงสถิติการเบิกจ่ายเงินจากระบบ GFMS เป้าหมายของหน่วยงานปีงบประมาณ พ.ศ. 2566 เทียบกับมติ ครม.
ณ วันที่ 31 ตุลาคม 2565

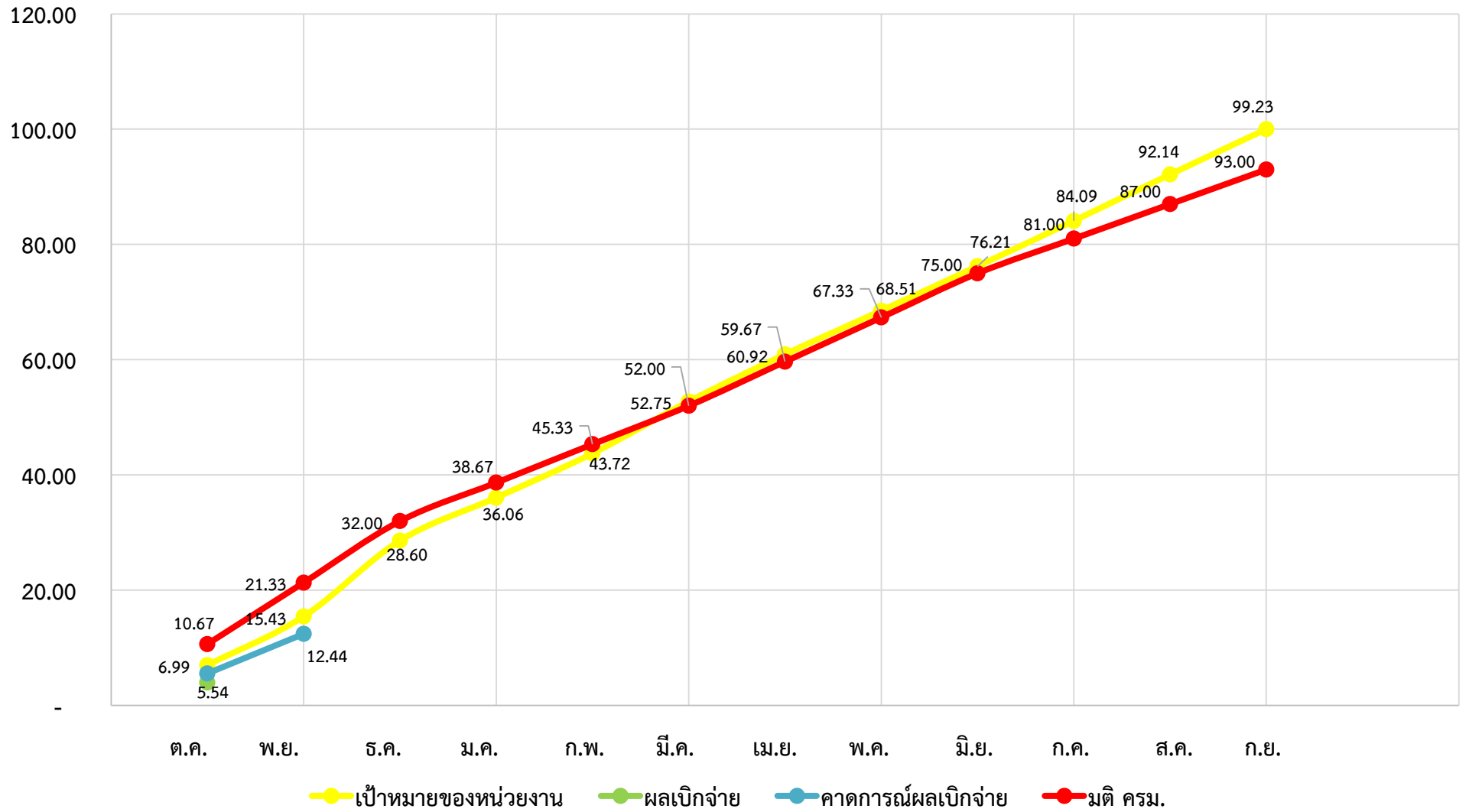

สรุปผลการเบิกจ่ายเงินงบประมาณ พ.ศ. 2566
แยกตามประเภทรายจ่าย เรียงลำดับตามผลการใช้จ่ายจากมากไปหาน้อย
ข้อมูล ณ วันที่ 31 ตุลาคม 2565

หน่วยงาน	รายจ่ายประจำ					รายจ่ายลงทุน					รวม					
	งบประมาณ	ผูกพัน	ผลเบิกจ่าย	คงเหลือ	%เบิก	งบประมาณ	ผูกพัน	ผลเบิกจ่าย	คงเหลือ	%เบิก	งบประมาณ	ผูกพัน	ผลเบิกจ่าย	คงเหลือ	%การใช้จ่าย	%เบิก
สร.	9,595,700.00	803,070.00	1,345,630.45	7,446,999.55	14.02				-	-	9,595,700.00	803,070.00	1,345,630.45	7,446,999.55	22.39	14.02
กกค.	963,100.00	-	191,594.35	771,505.65	19.89				-	-	963,100.00	-	191,594.35	771,505.65	19.89	19.89
สพบ.	2,617,800.00	-	516,280.61	2,101,519.39	19.72				-	-	2,617,800.00	-	516,280.61	2,101,519.39	19.72	19.72
กกส.	7,262,700.00	174,991.50	1,197,307.40	5,890,401.10	16.49				-	-	7,262,700.00	174,991.50	1,197,307.40	5,890,401.10	18.90	16.49
สกม.	4,876,100.00	-	871,419.01	4,004,680.99	17.87				-	-	4,876,100.00	-	871,419.01	4,004,680.99	17.87	17.87
สตน.	4,567,700.00	-	812,735.22	3,754,964.78	17.79				-	-	4,567,700.00	-	812,735.22	3,754,964.78	17.79	17.79
กกจ.	11,254,200.00	7,522.10	1,994,429.17	9,252,248.73	17.72				-	-	11,254,200.00	7,522.10	1,994,429.17	9,252,248.73	17.79	17.72
ศปท.	1,361,600.00	-	239,605.71	1,121,994.29	17.60				-	-	1,361,600.00	-	239,605.71	1,121,994.29	17.60	17.60
สกร.	5,395,100.00	-	922,732.41	4,472,367.59	17.10				-	-	5,395,100.00	-	922,732.41	4,472,367.59	17.10	17.10
สสพ.	1,552,850.00	-	250,813.62	1,302,036.38	16.15				-	-	1,552,850.00	-	250,813.62	1,302,036.38	16.15	16.15
กษ.จว. 76 จังหวัด	240,866,250.00	136,360.00	36,617,908.83	204,111,981.17	15.20	2,657,700.00	-	-	2,657,700.00	-	243,523,950.00	136,360.00	36,617,908.83	206,769,681.17	15.09	15.04
สตร.	15,517,200.00	-	2,135,370.88	13,381,829.12	13.76				-	-	15,517,200.00	-	2,135,370.88	13,381,829.12	13.76	13.76
สผง.	16,595,800.00	-	2,154,899.70	14,440,900.30	12.98	13,700.00			13,700.00	-	16,609,500.00	-	2,154,899.70	14,454,600.30	12.97	12.97
กก.	14,006,100.00	-	1,682,551.87	12,323,548.13	12.01				-	-	14,006,100.00	-	1,682,551.87	12,323,548.13	12.01	12.01
กนท.	9,335,500.00	-	1,092,231.68	8,243,268.32	11.70				-	-	9,335,500.00	-	1,092,231.68	8,243,268.32	11.70	11.70
สกต.	11,919,700.00	-	1,345,453.98	10,574,246.02	11.29				-	-	11,919,700.00	-	1,345,453.98	10,574,246.02	11.29	11.29
สกร.	13,736,500.00	-	1,403,546.43	12,332,953.57	10.22				-	-	13,736,500.00	-	1,403,546.43	12,332,953.57	10.22	10.22
กค.	36,812,600.00	440,479.94	3,172,574.62	33,199,545.44	8.62	3,456,000.00			3,456,000.00	-	40,268,600.00	440,479.94	3,172,574.62	36,655,545.44	8.97	7.88
กปพ.	6,700,400.00	-	459,233.80	6,241,166.20	6.85				-	-	6,700,400.00	-	459,233.80	6,241,166.20	6.85	6.85
ศทส.	18,582,000.00	-	805,622.67	17,776,377.33	4.34	10,400,000.00			10,400,000.00	-	28,982,000.00	-	805,622.67	28,176,377.33	2.78	2.78
สพข.	58,451,800.00	-	845,790.00	57,606,010.00	1.45				-	-	58,451,800.00	-	845,790.00	57,606,010.00	1.45	1.45
งบสนับสนุนภารกิจเร่งด่วน	39,367,300.00	-	18,000.00	39,349,300.00	0.05				-	-	39,367,300.00	-	18,000.00	39,349,300.00	0.05	0.05
งบบริหารรองปลัด	3,000,000.00	-	-	3,000,000.00	-				-	-	3,000,000.00	-	-	3,000,000.00	-	-
โอนเบิกแทน				-	-				-	-	-	-	-	-	-	-
รวม	534,338,000.00	1,562,423.54	60,075,732.41	472,699,844.05	11.24	16,527,400.00	-	-	16,527,400.00	-	550,865,400.00	1,562,423.54	60,075,732.41	489,227,244.05	11.19	10.91

หน่วยงาน	งบบุคลากร				งบดำเนินงาน					งบลงทุน					งบเงินอุดหนุน					งบรายจ่ายอื่น				รวม					
	งบประมาณ	ผลเบิกจ่าย	คงเหลือ	%เบิก	งบประมาณ	สำรอง	ผูกพัน	ผลเบิกจ่าย	คงเหลือ	%เบิก	งบประมาณ	ผูกพัน	ผลเบิกจ่าย	คงเหลือ	%เบิก	งบประมาณ	ผูกพัน	ผลเบิกจ่าย	คงเหลือ	%เบิก	งบประมาณ	ผูกพัน	ผลเบิกจ่าย	คงเหลือ	%เบิก				
บุคลากร	2,413,450.00	360,937.42	2,052,512.58	14.96	467,950.00	-	-	32,964.20	434,985.80	7.04	-	-	-	-	-	7,450.00	-	7,450.00	-	2,888,850.00	-	393,901.62	2,494,948.38	13.64					
เชียงใหม่	2,618,900.00	520,505.00	2,098,395.00	19.87	788,300.00	-	-	2,648.00	785,652.00	0.34	-	-	-	-	-	18,150.00	-	18,150.00	-	3,425,350.00	-	523,153.00	2,902,197.00	15.27					
ลำพูน	2,510,950.00	496,965.00	2,013,985.00	19.79	634,100.00	-	-	2,683.00	631,417.00	0.42	-	-	-	-	-	8,050.00	-	8,050.00	-	3,153,100.00	-	499,648.00	2,653,452.00	15.85					
ลำปาง	2,759,950.00	528,080.00	2,231,870.00	19.13	589,400.00	-	-	3,746.00	585,654.00	0.64	-	-	-	-	-	11,000.00	-	11,000.00	-	3,360,350.00	-	531,826.00	2,828,524.00	15.83					
อุดรธานี	2,340,450.00	430,154.52	1,910,295.48	18.38	596,125.00	-	-	39,322.61	556,802.39	6.60	-	-	-	-	-	8,650.00	-	8,650.00	-	2,945,225.00	-	469,477.13	2,475,747.87	15.94					
แพร่	2,359,850.00	439,100.00	1,920,750.00	18.61	588,075.00	-	-	23,122.06	564,952.94	3.93	-	-	-	-	-	8,050.00	-	8,050.00	-	2,955,975.00	-	462,222.06	2,493,752.94	15.64					
น่าน	2,504,050.00	487,110.00	2,016,940.00	19.45	549,850.00	-	-	2,579.00	547,271.00	0.47	-	-	-	-	-	12,200.00	-	12,200.00	-	3,066,100.00	-	489,689.00	2,576,411.00	15.97					
พะเยา	1,965,000.00	414,010.00	1,550,990.00	21.07	530,900.00	18,000.00	-	24,566.37	488,333.63	4.63	-	-	-	-	-	8,650.00	-	8,650.00	-	2,504,550.00	18,000.00	438,576.37	2,047,973.63	17.51					
เชียงราย	3,103,600.00	585,870.00	2,517,730.00	18.88	698,125.00	-	-	23,879.07	674,245.93	3.42	-	-	-	-	-	14,000.00	-	14,000.00	-	3,815,725.00	-	609,749.07	3,205,975.93	15.98					
แม่ฮ่องสอน	2,635,000.00	466,290.00	2,168,710.00	17.70	502,825.00	-	-	22,499.11	480,325.89	4.47	-	-	-	-	-	7,450.00	-	7,450.00	-	3,145,275.00	-	488,789.11	2,656,485.89	15.54					
นครสวรรค์	2,337,450.00	452,165.00	1,885,285.00	19.34	637,150.00	-	-	40,156.98	596,993.02	6.30	-	-	-	-	-	12,200.00	-	12,200.00	-	2,986,800.00	-	492,321.98	2,494,478.02	16.48					
อุทัยธานี	2,343,350.00	480,670.00	1,862,680.00	20.51	578,850.00	-	-	3,610.47	575,239.53	0.62	-	-	-	-	-	8,050.00	-	8,050.00	-	2,930,250.00	-	484,280.47	2,445,969.53	16.53					
กำแพงเพชร	2,549,350.00	486,620.00	2,062,730.00	19.09	499,400.00	-	-	32,464.90	466,935.10	6.50	-	-	-	-	-	9,800.00	-	9,800.00	-	3,058,550.00	-	519,084.90	2,539,465.10	16.97					
ตาก	2,586,350.00	385,830.00	2,200,520.00	14.92	599,900.00	-	-	54,611.83	545,288.17	9.10	-	-	-	-	-	8,650.00	-	8,650.00	-	3,194,900.00	-	440,441.83	2,754,458.17	13.79					
สุโขทัย	2,553,800.00	491,000.00	2,062,800.00	19.23	502,750.00	-	-	16,692.60	486,057.40	3.32	-	-	-	-	-	8,650.00	-	8,650.00	-	3,065,200.00	-	507,692.60	2,557,507.40	16.56					
พิษณุโลก	2,518,000.00	498,380.00	2,019,620.00	19.79	551,675.00	-	-	44,310.10	507,364.90	8.03	-	-	-	-	-	8,650.00	-	8,650.00	-	3,078,325.00	-	542,690.10	2,535,634.90	17.63					
พิจิตร	2,743,200.00	525,085.00	2,218,115.00	19.14	570,450.00	-	-	16,293.81	554,156.19	2.86	-	-	-	-	-	10,400.00	-	10,400.00	-	3,324,050.00	-	541,378.81	2,782,671.19	16.29					
เพชรบูรณ์	2,474,350.00	465,900.00	2,008,450.00	18.83	474,150.00	4,360.00	-	11,372.72	458,417.28	2.40	-	-	-	-	-	9,800.00	-	9,800.00	-	2,958,300.00	4,360.00	477,272.72	2,476,667.28	16.13					
ราชบุรี	2,925,600.00	502,800.00	2,422,800.00	17.19	544,150.00	-	-	13,663.24	530,486.76	2.51	-	-	-	-	-	9,200.00	-	9,200.00	-	3,478,950.00	-	516,463.24	2,962,486.76	14.85					
กาญจนบุรี	2,297,900.00	444,970.00	1,852,930.00	19.36	625,525.00	-	-	28,354.87	597,170.13	4.53	-	-	-	-	-	11,000.00	-	11,000.00	-	2,934,425.00	-	473,324.87	2,461,100.13	16.13					
สุพรรณบุรี	2,356,800.00	515,150.00	1,841,650.00	21.86	530,075.00	-	-	15,046.95	515,028.05	2.84	885,900.00	-	885,900.00	-	-	9,200.00	-	9,200.00	-	3,781,975.00	-	530,196.95	3,251,778.05	14.02					
นครปฐม	2,675,300.00	369,610.00	2,305,690.00	13.82	621,175.00	66,000.00	-	42,887.66	512,287.34	6.90	-	-	-	-	-	7,450.00	-	7,450.00	-	3,303,925.00	66,000.00	412,497.66	2,825,427.34	12.49					
สมุทรสาคร	1,946,200.00	379,615.00	1,566,585.00	19.51	547,500.00	-	-	13,766.02	533,733.98	2.51	-	-	-	-	-	5,050.00	-	5,050.00	-	2,498,750.00	-	393,381.02	2,105,368.98	15.74					
สมุทรสงคราม	1,869,750.00	365,200.00	1,504,550.00	19.53	596,150.00	-	-	10,033.44	586,116.56	1.68	-	-	-	-	-	5,050.00	-	5,050.00	-	2,470,950.00	-	375,233.44	2,095,716.56	15.19					
เพชรบุรี	2,648,300.00	497,010.00	2,151,290.00	18.77	901,375.00	-	-	28,767.39	872,607.61	3.19	-	-	-	-	-	8,050.00	-	8,050.00	-	3,557,725.00	-	525,777.39	3,031,947.61	14.78					
ประจวบคีรีขันธ์	2,186,850.00	385,320.00	1,801,530.00	17.62	636,350.00	-	-	19,441.57	616,908.43	3.06	-	-	-	-	-	8,050.00	-	8,050.00	-	2,831,250.00	-	404,761.57	2,426,488.43	14.30					
นครศรีธรรมราช	3,671,250.00	695,800.00	2,975,450.00	18.95	626,175.00	-	-	29,586.78	596,588.22	4.73	-	-	-	-	-	16,950.00	-	16,950.00	-	4,314,375.00	-	725,386.78	3,588,988.22	16.81					
กระบี่	2,107,950.00	307,010.00	1,800,940.00	14.56	579,950.00	-	-	23,231.99	556,718.01	4.01	-	-	-	-	-	8,050.00	-	8,050.00	-	2,695,950.00	-	330,241.99	2,365,708.01	12.25					
พังงา	2,129,150.00	403,250.00	1,725,900.00	18.94	553,000.00	-	-	18,900.00	534,100.00	3.42	-	-	-	-	-	8,050.00	-	8,050.00	-	2,690,200.00	-	422,150.00	2,268,050.00	15.69					
ภูเก็ต	2,374,400.00	447,204.30	1,927,195.70	18.83	534,325.00	-	-	32,682.00	501,643.00	6.12	-	-	-	-	-	5,050.00	-	5,050.00	-	2,913,775.00	-	479,886.30	2,433,888.70	16.47					
สุราษฎร์ธานี	3,075,800.00	532,590.00	2,543,210.00	17.32	620,075.00	-	-	9,533.25	610,541.75	1.54	-	-	-	-	-	14,600.00	-	14,600.00	-	3,710,475.00	-	542,123.25	3,168,351.75	14.61					
ระนอง	2,610,400.00	499,100.00	2,111,300.00	19.12	573,400.00	-	-	58,017.80	515,382.20	10.12	-	-	-	-	-	6,250.00	-	6,250.00	-	3,190,050.00	-	557,117.80	2,632,932.20	17.46					
ชุมพร	2,080,450.00	386,970.00	1,693,480.00	18.60	534,550.00	-	-	27,940.49	506,609.51	5.23	-	-	-	-	-	8,050.00	-	8,050.00	-	2,623,050.00	-	414,910.49	2,208,139.51	15.82					
สงขลา	3,753,600.00	505,810.00	3,247,790.00	13.48	728,800.00	-	-	-	728,800.00	-	-	-	-	-	-	603,080.00	-	603,080.00	-	5,085,480.00	-	505,810.00	4,579,670.00	9.95					
สตูล	2,617,400.00	520,247.50	2,097,152.50	19.88	537,900.00	-	-	10,573.92	527,326.08	1.97	-	-	-	-	-	7,450.00	-	7,450.00	-	3,162,750.00	-	530,821.42	2,631,928.58	16.78					
ตรัง	2,481,350.00	429,260.00	2,052,090.00	17.30	454,400.00	-	-	22,305.82	432,094.18	4.91	-	-	-	-	-	9,200.00	-	9,200.00	-	2,944,950.00	-	451,565.82	2,493,384.18	15.33					
พัทลุง	2,783,300.00	437,390.00	2,345,910.00	15.71	548,450.00	-	-	7,318.62	541,131.38	1.33	-	-	-	-	-	9,800.00	-	9,800.00	-	3,341,550.00	-	444,708.62	2,896,841.38	13.31					
ปัตตานี	2,917,200.00	679,778.50	2,237,421.50	23.30	588,950.00	-	-	14,511.65	574,438.35	2.46	-	-	-	-	-	1,659,400.00	-	1,659,400.00	-	5,165,550.00	-	694,290.15	4,471,259.85	13.44					
ยะลา	3,048,550.00	609,045.50	2,439,504.50	19.98	662,975.00	-	-	26,958.29	636,016.71	4.07	-	-	-	-	-	854,310.00	-	854,310.00	-	4,565,835.00	-	636,003.79	3,929,831.21	13.93					
นราธิวาส	3,578,600.00	719,193.00	2,859,407.00	20.10	672,850.00	-	-	68,867.05	603,982.95	10.24	-	-	-	-	-	1,138,060.00	-	1,138,060.00	-	5,389,510.00	-	788,060.05	4,601,449.95	14.62					
ปัทมา	1,474,350.00	285,290.00	1,189,060.00	19.35	575,675.00	-	-	7,478.07	568,196.93	1.30	-	-	-	-	-	8,050.00	-	8,050.00	-	2,058,075.00	-	292,768.07	1,765,306.93	14.23					
รวม	349,182,000.00	54,432,888.06	294,749,111.94	15.59	159,877,600.00	-	-	1,562,423.54	5,487,269.35	152,827,907.11	3.43	16,527,400.00	-	-	16,527,400.00	-	1,818,000.00	-	1,818,000.00	-	23,460,400.00	155,575.00	23,304,825.00	0.66	550,865,400.00	1,562,423.54	60,075,732.41	489,227,244.05	10.91

รายละเอียดงบประมาณปีงบประมาณ พ.ศ.2566

รายละเอียดรายการแยกตามหน่วยงาน

ข้อมูล ณ วันที่ 31 ตุลาคม 2565

ลำดับ	หน่วยงาน / รายการ	งบประมาณ	ผูกพัน	ผลเบิกจ่าย	คงเหลือ	%เบิก	หมายเหตุ
รวม สป.กษ.		16,527,400.00	-	-	16,527,400.00	-	
1	หนองคาย	885,900.00	-	-	885,900.00	-	
	รถบรรทุก (ดีเซล) ขนาด 1 ตันปริมาตรกระบอกลูกสูบไม่ต่ำกว่า2,400 ซีซี หรือกำลังเครื่องยนต์สูงสุดไม่ต่ำกว่า110 กิโลวัตต์ ขับเคลื่อน 2 ล้อแบบดับเบิ้ลแคว พร้อมหลังคาไฟเบอร์กลาสหรือเหล็ก จังหวัดหนองคาย	885,900.00	-	-	885,900.00	-	
2	สุพรรณบุรี	885,900.00	-	-	885,900.00	-	
	รถบรรทุก (ดีเซล) ขนาด 1 ตันปริมาตรกระบอกลูกสูบไม่ต่ำกว่า2,400 ซีซี หรือกำลังเครื่องยนต์สูงสุดไม่ต่ำกว่า110 กิโลวัตต์ ขับเคลื่อน 2 ล้อแบบดับเบิ้ลแคว พร้อมหลังคาไฟเบอร์กลาสหรือเหล็ก จังหวัดสุพรรณบุรี	885,900.00	-	-	885,900.00	-	
3	ลพบุรี	885,900.00	-	-	885,900.00	-	
	รถบรรทุก (ดีเซล) ขนาด 1 ตันปริมาตรกระบอกลูกสูบไม่ต่ำกว่า2,400 ซีซี หรือกำลังเครื่องยนต์สูงสุดไม่ต่ำกว่า110 กิโลวัตต์ ขับเคลื่อน 2 ล้อแบบดับเบิ้ลแคว พร้อมหลังคาไฟเบอร์กลาสหรือเหล็ก จังหวัดลพบุรี	885,900.00	-	-	885,900.00	-	
4	สำนักแผนงานและโครงการพิเศษ	13,700.00	-	-	13,700.00	-	
	อุปกรณ์กระจายสัญญาณไร้สาย (Access Point)	13,700.00	-	-	13,700.00	-	
5	ศูนย์เทคโนโลยีสารสนเทศและการสื่อสาร	10,400,000.00	-	-	10,400,000.00	-	
	โครงการทดแทนและเพิ่มประสิทธิภาพระบบเครือข่ายไร้สาย	10,400,000.00	-	-	10,400,000.00	-	
6	กองคลัง	3,456,000.00	-	-	3,456,000.00	-	
	รถนั่งส่วนกลาง ปริมาตรกระบอกลูกสูบ 1,400 - 1,600 ซีซี หรือกำลังเครื่องยนต์สูงสุดไม่ต่ำกว่า 70 กิโลวัตต์	740,000.00	-	-	740,000.00	-	
	รถโดยสาร ขนาด 12 ที่นั่ง (ดีเซล) ปริมาตรกระบอกลูกสูบไม่ต่ำกว่า 2,400 ซีซี หรือกำลังเครื่องยนต์สูงสุดไม่ต่ำกว่า 90 กิโลวัตต์ 2 คัน	2,716,000.00	-	-	2,716,000.00	-	

สรุปผลการเบิกจ่ายเงินงบประมาณ พ.ศ. 2566

งบเงินอุดหนุน (แยกตามค่าใช้จ่าย)

ข้อมูล ณ วันที่ 31 ตุลาคม 2565

ลำดับ	รายการ	งบประมาณ	ผูกพัน	ผลเบิกจ่าย	คงเหลือ	%เบิก	หมายเหตุ
	รวม สป.กษ.	1,818,000.00	-	-	1,818,000.00	-	
1	ค่าใช้จ่ายทุนการศึกษาของบุคลากรกระทรวงเกษตรและสหกรณ์	1,818,000.00	-	-	1,818,000.00	-	

รายละเอียดงบประมาณอุดหนุนปีงบประมาณ พ.ศ.2566

รายละเอียดรายการแยกตามหน่วยงาน

ข้อมูล ณ วันที่ 31 ตุลาคม 2565

หน่วยงาน / รายการ	งบประมาณ	ผูกพัน	ผลเบิกจ่าย	คงเหลือ	%เบิก
รวม สป.กษ.	1,818,000.00	-	-	1,818,000.00	-
สกร.	1,818,000.00	-	-	1,818,000.00	-
ค่าใช้จ่ายทุนการศึกษาของบุคลากรกระทรวงเกษตรและสหกรณ์	1,818,000.00	-	-	1,818,000.00	-

สรุปผลการเบิกจ่ายเงินงบประมาณ พ.ศ. 2566

งบรายจ่ายอื่น (แยกตามค่าใช้จ่าย)

ข้อมูล ณ วันที่ 31 ตุลาคม 2565

ลำดับ	รายการ	งบประมาณ	ผูกพัน	ผลเบิกจ่าย	คงเหลือ	%เบิก	หมายเหตุ
	รวม สป.กษ.	23,460,400.00	-	155,575.00	23,304,825.00	0.66	
1	ค่าใช้จ่ายโครงการพัฒนาเกษตรกรรมยั่งยืน (เกษตรผสมผสาน)	2,600,000.00		154,000.00	2,446,000.00	5.92	
2	ค่าใช้จ่ายกิจกรรมการสรรหาปราชญ์เกษตรของแผ่นดิน	300,000.00			300,000.00	-	
3	ค่าใช้จ่ายโครงการส่งเสริมและพัฒนาผลิตสินค้าเกษตรชีวภาพ (สมุนไพร)	1,500,000.00		-	1,500,000.00	-	
4	ค่าใช้จ่ายโครงการขับเคลื่อนการเกษตรระดับหมู่บ้านสู่การผลิตสินค้าเกษตรมูลค่าสูง	2,500,000.00		-	2,500,000.00	-	
5	ค่าใช้จ่ายส่งเสริมและผลักดันการค้าสินค้าเกษตรและอาหารในต่างประเทศ	5,000,000.00		-	5,000,000.00	-	
6	ค่าใช้จ่ายในการส่งยุวเกษตรกรไปฝึกงาน ณ ประเทศญี่ปุ่น	500,000.00		-	500,000.00	-	
7	ค่าใช้จ่ายโครงการการสนับสนุนการขับเคลื่อนงานด้านการเกษตรในระดับพื้นที่	2,315,400.00		1,575.00	2,313,825.00	0.07	
8	ค่าใช้จ่ายโครงการตำบลมั่นคง มั่งคั่ง ยั่งยืน ในจังหวัดชายแดนใต้	4,500,000.00		-	4,500,000.00	-	
9	ค่าใช้จ่ายเพื่ออำนวยการขับเคลื่อนโครงการอันเนื่องมาจากพระราชดำริ	4,245,000.00		-	4,245,000.00	-	

รายละเอียดงบประมาณรายจ่ายอื่นปีงบประมาณ พ.ศ. 2566

รายละเอียดรายการแยกตามโครงการ

ข้อมูล ณ วันที่ 31 ตุลาคม 2565

หน่วยงาน / รายการ	งบประมาณ	ผูกพัน	ผลเบิกจ่าย	คงเหลือ	%เบิก
รวม สป.กษ.	23,460,400.00	-	155,575.00	23,304,825.00	0.66
ค่าใช้จ่ายโครงการพัฒนาเกษตรกรรมยั่งยืน (เกษตรผสมผสาน)	2,600,000.00	-	154,000.00	2,446,000.00	5.92
กนท.	2,600,000.00		154,000.00	2,446,000.00	5.92
ค่าใช้จ่ายกิจกรรมการสรรหาปราชญ์เกษตรของแผ่นดิน	300,000.00	-	-	300,000.00	-
กนท.	300,000.00			300,000.00	-
ค่าใช้จ่ายโครงการส่งเสริมและพัฒนาผลิตสินค้าเกษตรชีวภาพ (สมุนไพร)	1,500,000.00	-	-	1,500,000.00	-
กนท.	1,500,000.00			1,500,000.00	-
ค่าใช้จ่ายโครงการขับเคลื่อนการเกษตรระดับหมู่บ้านสู่การผลิตสินค้าเกษตรมูลค่าสูง	2,500,000.00	-	-	2,500,000.00	-
กนท.	2,500,000.00			2,500,000.00	-
ค่าใช้จ่ายส่งเสริมและผลักดันการค้าสินค้าเกษตรและอาหารในต่างประเทศ	5,000,000.00	-	-	5,000,000.00	-
สปช.	5,000,000.00	-	-	5,000,000.00	-
ค่าใช้จ่ายในการส่งยุวเกษตรกรไปฝึกงาน ณ ประเทศญี่ปุ่น	500,000.00	-	-	500,000.00	-
สกต.	500,000.00			500,000.00	-
ค่าใช้จ่ายโครงการการสนับสนุนการขับเคลื่อนงานด้านการเกษตรในระดับพื้นที่	2,315,400.00	-	1,575.00	2,313,825.00	0.07
สผง.	1,544,000.00			1,544,000.00	-
สมุทรปราการ	6,850			6,850.00	-
นนทบุรี	6,850			6,850.00	-
ปทุมธานี	7,450			7,450.00	-
พระนครศรีอยุธยา	12,800			12,800.00	-
อ่างทอง	7,450			7,450.00	-
ลพบุรี	9,800			9,800.00	-
สิงห์บุรี	6,850			6,850.00	-
ชัยนาท	8,050		1,050.00	7,000.00	13.04
สระบุรี	11,000			11,000.00	-
ชลบุรี	9,800			9,800.00	-
ระยอง	8,050			8,050.00	-

หน่วยงาน / รายการ	งบประมาณ	ผูกพัน	ผลเบิกจ่าย	คงเหลือ	%เบิก
จันทบุรี	9,200			9,200.00	-
ตราด	7,450			7,450.00	-
ฉะเชิงเทรา	9,800			9,800.00	-
ปราจีนบุรี	7,450			7,450.00	-
นครนายก	5,650			5,650.00	-
สระแก้ว	8,650			8,650.00	-
นครราชสีมา	22,300			22,300.00	-
บุรีรัมย์	16,950			16,950.00	-
สุรินทร์	13,400			13,400.00	-
ศรีสะเกษ	16,350			16,350.00	-
อุบลราชธานี	18,150			18,150.00	-
ยโสธร	8,650			8,650.00	-
ชัยภูมิ	12,800			12,800.00	-
อำนาจเจริญ	7,450			7,450.00	-
หนองบัวลำภู	6,850		525.00	6,325.00	7.66
ขอนแก่น	18,750			18,750.00	-
อุดรธานี	15,150			15,150.00	-
เลย	11,600			11,600.00	-
หนองคาย	8,650			8,650.00	-
มหาสารคาม	11,000			11,000.00	-
ร้อยเอ็ด	15,150			15,150.00	-
กาฬสินธุ์	14,000			14,000.00	-
สกลนคร	14,000			14,000.00	-
นครพนม	10,400			10,400.00	-
มุกดาหาร	7,450			7,450.00	-
เชียงใหม่	18,150			18,150.00	-
ลำพูน	8,050			8,050.00	-
ลำปาง	11,000			11,000.00	-
อุตรดิตถ์	8,650			8,650.00	-
แพร่	8,050			8,050.00	-

หน่วยงาน / รายการ	งบประมาณ	ผูกพัน	ผลเบิกจ่าย	คงเหลือ	%เบิก
น่าน	12,200			12,200.00	-
พะเยา	8,650			8,650.00	-
เชียงราย	14,000			14,000.00	-
แม่ฮ่องสอน	7,450			7,450.00	-
นครสวรรค์	12,200			12,200.00	-
อุทัยธานี	8,050			8,050.00	-
กำแพงเพชร	9,800			9,800.00	-
ตาก	8,650			8,650.00	-
สุโขทัย	8,650			8,650.00	-
พิษณุโลก	8,650			8,650.00	-
พิจิตร	10,400			10,400.00	-
เพชรบูรณ์	9,800			9,800.00	-
ราชบุรี	9,200			9,200.00	-
กาญจนบุรี	11,000			11,000.00	-
สุพรรณบุรี	9,200			9,200.00	-
นครปฐม	7,450			7,450.00	-
สมุทรสาคร	5,050			5,050.00	-
สมุทรสงคราม	5,050			5,050.00	-
เพชรบุรี	8,050			8,050.00	-
ประจวบคีรีขันธ์	8,050			8,050.00	-
นครศรีธรรมราช	16,950			16,950.00	-
กระบี่	8,050			8,050.00	-
พังงา	8,050			8,050.00	-
ภูเก็ต	5,050			5,050.00	-
สุราษฎร์ธานี	14,600			14,600.00	-
ระนอง	6,250			6,250.00	-
ชุมพร	8,050			8,050.00	-
สงขลา	12,800			12,800.00	-
สตูล	7,450			7,450.00	-
ตรัง	9,200			9,200.00	-

หน่วยงาน / รายการ	งบประมาณ	ผูกพัน	ผลเบิกจ่าย	คงเหลือ	%เบิก
พัสดุ	9,800			9,800.00	-
ปัตตานี	10,400			10,400.00	-
ยะลา	8,050			8,050.00	-
นราธิวาส	11,000			11,000.00	-
บึงกาฬ	8,050			8,050.00	-
ค่าใช้จ่ายโครงการตำบลมั่นคง มั่งคั่ง ยั่งยืน ในจังหวัดชายแดนใต้	4,500,000.00	-	-	4,500,000.00	-
สผง.	287,400.00			287,400.00	-
สงขลา	590,280.00			590,280.00	-
ปัตตานี	1,649,000.00			1,649,000.00	-
ยะลา	846,260.00			846,260.00	-
นราธิวาส	1,127,060.00			1,127,060.00	-
ค่าใช้จ่ายเพื่ออำนวยความสะดวกโครงการอันเนื่องมาจากพระราชดำริ	4,245,000.00			4,245,000.00	-
กปพ.	4,245,000.00			4,245,000.00	-

รายละเอียดเงินรับเบิกแทน ปีงบประมาณ 2566
ตั้งแต่วันที่ 1 ตุลาคม 2565 - 31 ตุลาคม 2565

ลำดับที่	หน่วยงานเจ้าของ งบประมาณ	ปีงบประมาณ	งบรายจ่าย	รหัสงบประมาณ	รายการ	เงินรับเบิกแทน	โอนกลับ	รับเบิกแทนสุทธิ	กันไว้เบิก	ผูกพัน	เบิกจ่าย	คงเหลือ	% เบิกจ่าย
1	สำนักเลขาธิการ นายกรัฐมนตรี	2566	งบบุคลากร	07002140004091000000	เงินเดือนและเงินประจำ ตำแหน่งของข้าราชการการเมือง	1,956,120.00		1,956,120.00	-	-	652,040.00	1,304,080.00	33.33
รวม						1,956,120.00	-	1,956,120.00	-	-	652,040.00	1,304,080.00	33.33

สรุปเงินไว้เบิกเหลือมปี สำนักงานปลัดกระทรวงเกษตรและสหกรณ์

ณ วันที่ 31 ตุลาคม 2565

สรุปเงินกันไว้เบิกเหลือมปี 2565

งบรายจ่าย	มีหนี้ (ผ่าน PO)			เบิกจ่าย	เสมือนมีหนี้				เบิกจ่าย	รวม				%เบิกจ่าย
	อนุมัติ	เบิกจ่าย	คงเหลือ		อนุมัติ	ผูกพัน	เบิกจ่าย	คงเหลือ		อนุมัติ	ผูกพัน	เบิกจ่าย	คงเหลือ	
งบดำเนินงาน	5,950,297.05	4,729,479.89	1,220,817.16	79.48	-	-	-	-	-	5,950,297.05	-	4,729,479.89	1,220,817.16	79.48
งบลงทุน	240,640.00	-	240,640.00	-	-	-	-	-	-	240,640.00	-	-	240,640.00	-
งบเงินอุดหนุน	-	-	-	-	-	-	-	-	-	-	-	-	-	-
งบรายจ่ายอื่น	1,570,391.06	101,391.06	1,469,000.00	6.46	-	-	-	-	-	1,570,391.06	-	101,391.06	1,469,000.00	6.46
งบกลาง	-	-	-	-	-	-	-	-	-	-	-	-	-	-
รวม	7,761,328.11	4,830,870.95	2,930,457.16	62.24	-	-	-	-	-	7,761,328.11	-	4,830,870.95	2,930,457.16	62.24

รายละเอียดเงินกันไว้เบิกเหลือในปี

ผลเบิกจ่ายเงินกันไว้เบิกเหลือในปี ณ วันที่ 31 ตุลาคม 2565

ลำดับที่	ปีงบประมาณ	หน่วยงาน	งบรายจ่าย	รายการ	สัญญาเลขที่/ วันครบกำหนด/ คู่สัญญา	จำนวนเงินกัน	เบิกจ่าย	คงเหลือ	% เบิก	คำชี้แจงของหน่วยงาน ณ 31 ตุลาคม 2565
1	2565	ศทส.	งบดำเนินงาน	- จ้างดูแลบำรุงรักษาระบบรายงานสารสนเทศภูมิศาสตร์ (สถานการณ์ภัยพิบัติด้านการเกษตร) ของสำนักงานปลัดกระทรวงเกษตรและสหกรณ์ ด้วยวิธีประกวดราคาอิเล็กทรอนิกส์ (e-bidding) (เงินกันปี 2565 เลขที่เอกสารเงินกัน	05/2565 ครบกำหนด 30 ก.ย. 65 บริษัท จีไอเอส จำกัด	230,812.50	230,812.50	-	100.00	
2	2565	กค.	งบดำเนินงาน	- จ้างเหมาเอกชนบริการล้างทำความสะอาดและบำรุงรักษาเครื่องปรับอากาศภายในอาคารที่ทำการกระทรวงเกษตรและสหกรณ์ ประจำปีงบประมาณ 2565 (เงินกันปี 2565 เลขที่เอกสารเงินกัน 2000567741)	จ 5/2565 ครบกำหนด 30 ก.ย. 65 บริษัท ซุปเปอร์เพาเวอร์คูล จำกัด	57,504.40	57,504.40	-	100.00	
3	2565	กกส.	งบดำเนินงาน	- ค่าหนังสือพิมพ์ (เงินกันปี 2565 เลขที่เอกสารเงินกัน 2000576809)	บสข.1/2565 ครบกำหนด 31 ม.ค. 65 บริษัท ร้านทวีพาณิชย์โดย นายณรงค์รักษ์ สุทธิแฉม	5,829.00	-	5,829.00	-	ทำ PO ชำ
4	2565	กกส.	งบดำเนินงาน	- ค่าบริการข่าวประชาสัมพันธ์ (เงินกันปี 2565 เลขที่เอกสารเงินกัน 7017020073)	บสจ.1/2565 ครบกำหนด 31 ธ.ค. 64 บริษัท อินโฟควิสท์ จำกัด	99,991.50	-	99,991.50	-	ทำ PO ชำ
5	2565	กกส.	งบดำเนินงาน	- ค่าบริการข่าวประชาสัมพันธ์ (เงินกันปี 2565 เลขที่เอกสารเงินกัน 7017020270)	กข 0205/913 ครบกำหนด 30 ธ.ค. 2564 กรมประชาสัมพันธ์	75,000.00	-	75,000.00	-	ทำ PO ชำ
6	2565	กค.	งบดำเนินงาน	- ค่ากำจัดปลวก มด แมลงสาบฯ เดือน เม.ย. - ก.ย.65 (6 เดือน) (เงินกันปี 2565 เลขที่เอกสารเงินกัน 7017641067)	34/2565 ครบกำหนด 30 ก.ย. 65 บริษัท ยูนิเพสท์ จำกัด	7,600.00	7,600.00	-	100.00	
7	2565	กค.	งบดำเนินงาน	- ค่าอินเตอร์เน็ตสำหรับกล้องวงจรปิด เดือน ต.ค.64-ก.ย.65 (เงินกันปี 2565 เลขที่เอกสารเงินกัน 7017034034)	2/2565 ครบกำหนด 30 ก.ย. 65 บริษัท ทริปเปิลที อินเทอร์เน็ต จำกัด	1,400.00	1,400.00	-	100.00	

ลำดับที่	ปีงบประมาณ	หน่วยงาน	งบรายจ่าย	รายการ	สัญญาเลขที่/ วันครบกำหนด/ คู่สัญญา	จำนวนเงินกัน	เบิกจ่าย	คงเหลือ	% เบิก	ค่าชี้แจงของหน่วยงาน ณ 31 ตุลาคม 2565
8	2565	กค.	งบดำเนินงาน	- ค่าจ้างเหมาดูแลบำรุงรักษาระบบไฟฟ้าเดือน ต.ค.64-ก.ย.65 (เงินกันปี 2565 เลขที่เอกสารเงินกัน 7017034073)	จ 1/2565 ครบกำหนด 30 ก.ย. 65 ห้างหุ้นส่วนจำกัด รวย แอนด์ รวยพีริเมียม	68,500.00	68,500.00	-	100.00	
9	2565	กค.	งบดำเนินงาน	- ค่าจ้างทำความสะอาดกระทรวงเกษตรและสหกรณ์ ปีงบประมาณ 2565 เดือน ต.ค.64-ก.ย.65 (เงินกันปี 2565 เลขที่เอกสารเงินกัน 7017044213)	จ 3/2565 ครบกำหนด 30 ก.ย. 65 บริษัท คลีนเวฟ จำกัด	291,500.00	291,500.00	-	100.00	
10	2565	ศทส.	งบดำเนินงาน	- เข้าใช้บริการอินเทอร์เน็ตและคู่มือสื่อสารข้อมูลโครงการพัฒนาระบบฐานข้อมูลโครงการพัฒนาระบบฐานข้อมูลด้านการเกษตรและสหกรณ์จังหวัด สำนักงานปลัดกระทรวงเกษตรและสหกรณ์ ด้วยวิธีประกวดราคาอิเล็กทรอนิกส์ (e-bidding) (เงินกันปี 2565 เลขที่เอกสารเงินกัน 7017073979)	06/2565 ครบกำหนด 30 ก.ย. 65 บริษัท โทรคมนาคมแห่งชาติ จำกัด (มหาชน)	191,728.35	191,728.35	-	100.00	
11	2565	กค.	งบดำเนินงาน	- ค่าบำรุงรักษาลิฟต์ ยี่ห้อ มิตซูบิชิ เดือน เม.ย.-ก.ย.65 (6 เดือน) (เงินกันปี 2565 เลขที่เอกสารเงินกัน 7017613938)	29/2565 ครบกำหนด 30 ก.ย. 65 บริษัท มิตซูบิชิ เอลเลเวเตอร์ ประเทศไทย จำกัด	2,675.00	2,675.00	-	100.00	
12	2565	กค.	งบดำเนินงาน	- ค่าบำรุงรักษาลิฟต์ ยี่ห้อ โอทิส เดือน เม.ย.-ก.ย.65 (6 เดือน) (เงินกันปี 2565 เลขที่เอกสารเงินกัน 7017614635)	30/2565 ครบกำหนด 30 ก.ย. 65 บริษัท โอทิส เอลเลเวเตอร์ประเทศไทย จำกัด	4,622.40	4,622.40	-	100.00	
13	2565	ศทส.	งบดำเนินงาน	- เข้าใช้พื้นที่การดำเนินการระบบสารสนเทศและเชื่อมโยงข้อมูลกับหน่วยงานกระทรวงเกษตรและสหกรณ์ 1 ตำบล 1 กลุ่มเกษตรกร ทฤษฎีใหม่ ด้วยวิธีประกวดราคาอิเล็กทรอนิกส์ (e-bidding) (เงินกันปี 2565 เลขที่เอกสารเงินกัน 7017074116)	01/2565 ครบกำหนด 30 ก.ย. 65 บริษัท อินเทอร์เน็ต เทคโนโลยี จำกัด (มหาชน)	745,000.00	745,000.00	-	100.00	

ลำดับที่	ปีงบประมาณ	หน่วยงาน	งบรายจ่าย	รายการ	สัญญาเลขที่/ วันครบกำหนด/ คู่สัญญา	จำนวนเงินกัน	เบิกจ่าย	คงเหลือ	% เบิก	ค่าจ้างของหน่วยงาน ณ 31 ตุลาคม 2565
14	2565	ศทส.	งบดำเนินงาน	- จ้างเหมาบริการดูแลบำรุงรักษาระบบเว็บไซต์กระทรวงเกษตรและสหกรณ์ และระบบเว็บไซต์สำนักงานปลัดกระทรวงเกษตรและสหกรณ์ (เงินกันปี 2565 เลขที่เอกสารเงินกัน 7017074154)	08/2565 ครบกำหนด 30 ก.ย. 65 บริษัท รัชชอป จำกัด	123,750.00	123,750.00	-	100.00	
15	2565	ศทส.	งบดำเนินงาน	- จ้างเหมาบริการระบบจัดการจดหมายอิเล็กทรอนิกส์ภาครัฐ (Mail Hosting) สำนักงานปลัดกระทรวงเกษตรและสหกรณ์ (เงินกันปี 2565 เลขที่เอกสารเงินกัน 7017074167)	07/2565 ครบกำหนด 30 ก.ย. 65 บริษัท ไทยบิส โพรไวเดอร์ จำกัด	66,875.00	66,875.00	-	100.00	
16	2565	กกส.	งบดำเนินงาน	- จ้างดูแล บำรุงรักษาระบบตู้ชุมสายโทรศัพท์ สำนักงานปลัดกระทรวงเกษตรและสหกรณ์ (เงินกันปี 2565 เลขที่เอกสารเงินกัน 7017074179)	09/2565 ครบกำหนด 30 ก.ย. 65 บริษัท เดอะ แวเรียส อินโนเวชั่น จำกัด	124,500.00	124,500.00	-	100.00	
17	2565	ศทส.	งบดำเนินงาน	- จ้างดูแล บำรุงรักษาระบบประชุมทางไกลผ่านจอภาพ (Video Conference) ของสำนักงานปลัดกระทรวงเกษตรและสหกรณ์ (เงินกันปี 2565 เลขที่เอกสารเงินกัน 7017074735)	10/2565 ครบกำหนด 30 ก.ย. 65 บริษัท แพลเน็ต คอมมิวนิเคชั่น เอเชีย จำกัด (มหาชน)	44,940.00	44,940.00	-	100.00	
18	2565	กค.	งบดำเนินงาน	- จ้างเหมาเอกชนบริการรักษาความปลอดภัย ภายในบริเวณกระทรวงเกษตรและสหกรณ์ ประจำปีงบประมาณ พ.ศ. 2565 (เงินกันปี 2565 เลขที่เอกสารเงินกัน 7017650484)	จ 9/2565 ครบกำหนด 30 ก.ย. 65 องค์การสงเคราะห์ทหารผ่านศึกในพระบรมราชูปถัมภ์	420,600.00	420,600.00	-	100.00	
19	2565	กกส.	งบดำเนินงาน	- ค่าบริการข่าวประชาสัมพันธ์ (เงินกันปี 2565 เลขที่เอกสารเงินกัน 7017129334)	บสข.2/2564 ครบกำหนด ห้างหุ้นส่วนจำกัด กรุงเทพอุปกรณ์	44,155.00	-	44,155.00	-	ทำ PO ช้า
20	2565	ศทส.	งบดำเนินงาน	- เข้าใช้บริการอินเทอร์เน็ตและคู่มือสื่อสารข้อมูล สำนักงานปลัดกระทรวงเกษตรและสหกรณ์ ด้วยวิธีประกวดราคาอิเล็กทรอนิกส์	11/2565 ครบกำหนด 30 ก.ย. 65 บมจ. ทริปเปิลที บรอดแบนด์	53,607.00	53,607.00	-	100.00	

ลำดับที่	ปีงบประมาณ	หน่วยงาน	งบรายจ่าย	รายการ	สัญญาเลขที่/ วันครบกำหนด/ คู่สัญญา	จำนวนเงินกัน	เบิกจ่าย	คงเหลือ	% เบิก	คำชี้แจงของหน่วยงาน ณ 31 ตุลาคม 2565
21	2565	ศทส.	งบดำเนินงาน	- จ้างดูแล บำรุงรักษาระบบเครือข่ายของสำนักงานปลัดกระทรวงเกษตรและสหกรณ์งวด 2 จาก 6 (เงินกันปี 2565 เลขที่เอกสารเงินกัน 7017191164)	จ 6/2565 ครบกำหนด 30 ก.ย. 65 บจก.อินฟอร์เมชั่น เซอร์วิส แอนด์ คอนซัลแทนท์	817,500.00	817,500.00	-	100.00	
22	2565	กค.	งบดำเนินงาน	- ค่าจ้างเหมาดูแลบำรุงรักษาระบบกล้องวงจรปิด (เงินกันปี 2565 เลขที่เอกสารเงินกัน 7017619873)	32/2565 ครบกำหนด 30 ก.ย. 65 ห้างหุ้นส่วนจำกัด โอ.เค.อิเล็กทรอนิกส์ เซลส์ แอนด์เซอร์วิส	16,050.00	16,050.00	-	100.00	
23	2565	กกส.	งบดำเนินงาน	- ค่าบริการข่าวประชาสัมพันธ์ (เงินกันปี 2565 เลขที่เอกสารเงินกัน 7017295768)	กข 0205/6 ครบกำหนด 31 มี.ค. 65 กรมประชาสัมพันธ์	75,000.00	-	75,000.00	-	ทำ PO ซ้ำ
24	2565	กค.	งบดำเนินงาน	- จ้างเหมาดูแลระบบฐานข้อมูลสินทรัพย์ของ สป.กษ.ปี 2565 (เงินกันปี 2565 เลขที่เอกสารเงินกัน 7017417286)	22/2565 ครบกำหนด 30 ก.ย. 65 บริษัท ชัยซอฟต์แวร์ (ประเทศไทย) จำกัด	45,000.00	-	45,000.00	-	
25	2565	กค.	งบดำเนินงาน	- ค่าบำรุงรักษาลิฟท์ ยี่ห้อ พูจิ เดือน เม.ย.-ก.ย.65 (6 เดือน) (เงินกันปี 2565 เลขที่เอกสารเงินกัน 7017624296)	28/2565 ครบกำหนด 30 ก.ย. 65 บริษัท ทีแอล เอ็นจิเนียริ่ง แอนด์ เซอร์วิส จำกัด	8,025.00	8,025.00	-	100.00	
26	2565	กค.	งบดำเนินงาน	- ค่าบำรุงรักษาลิฟท์ ยี่ห้อ พูจิ เดือน เม.ย.-ก.ย.65 (6 เดือน) (เงินกันปี 2565 เลขที่เอกสารเงินกัน 7017626791)	27/2565 ครบกำหนด 30 ก.ย. 65 บริษัท ทีแอล เอ็นจิเนียริ่ง แอนด์ เซอร์วิส จำกัด	2,140.00	2,140.00	-	100.00	
27	2565	กค.	งบดำเนินงาน	- จ้างเหมาดูแลบำรุงรักษาต้นไม้และส่วนหย่อมเดือน เม.ย.-ก.ย.65 (เงินกันปี 2565 เลขที่เอกสารเงินกัน 4100004873)	38/2565 ครบกำหนด 30 ก.ย. 65 ร้านแลนด์ออกคิด (นางชนิษฐา สุวรรณหลง)	16,000.00	16,000.00	-	100.00	
28	2565	กกส.	งบดำเนินงาน	- ค่าหนังสือพิมพ์ (เงินกันปี 2565 เลขที่เอกสารเงินกัน 5100000367)	บสข.3/2565 ครบกำหนด 30 เม.ย. 65	2,223.00	-	2,223.00	-	ทำ PO ซ้ำ
29	2565	สภ.	งบดำเนินงาน	- ค่าเช่าใช้บริการ Internet ขนาดความเร็ว 800Mbps./800Mbps.เดือน ก.ย. 65 (เงินกันปี 2565 เลขที่เอกสารเงินกัน 4100005884)	ช 4/2565 ครบกำหนด 30 ก.ย. 65 บริษัท โทรคมนาคมแห่งชาติ จำกัด (มหาชน)	2,022.30	2,022.30	-	100.00	

ลำดับที่	ปีงบประมาณ	หน่วยงาน	งบรายจ่าย	รายการ	สัญญาเลขที่/ วันครบกำหนด/ คู่สัญญา	จำนวนเงินกัน	เบิกจ่าย	คงเหลือ	% เบิก	ค่าชี้แจงของหน่วยงาน ณ 31 ตุลาคม 2565
30	2565	กก.	งบดำเนินงาน	- ค่าหนังสือพิมพ์ (เงินกันปี 2565 เลขที่เอกสารเงินกัน 5100001105)	ช 12/2565 ครบกำหนด 30 ก.ย. 65 นายทรงชัย แยมกลีบบัว	4,650.00	-	4,650.00	-	
31	2565	กค.	งบดำเนินงาน	- จ้างเหมาเอกชนบริการดูแลและบำรุงรักษาลิฟต์โดยสาร (ไม่รวมอะไหล่และอุปกรณ์) ยี่ห้อฮิตาชิ ประจำปีงบประมาณ พ.ศ. ๒๕๖๕ (เงินกันปี 2565 เลขที่เอกสารเงินกัน 4100014602)	31/2565 ครบกำหนด 30 ก.ย. 65 บจก ฮิตาชิ เอลลิเวเตอร์ ประเทศไทย	5,000.00	5,000.00	-	100.00	
32	2565	กกส.	งบดำเนินงาน	- ค่าบริการข่าวประชาสัมพันธ์ (เงินกันปี 2565 เลขที่เอกสารเงินกัน 4100018335)	บสจ.13/2565 ครบกำหนด บริษัท ซี เอ ซี จำกัด	400,000.00	400,000.00	-	100.00	
33	2565	สภ.	งบดำเนินงาน	- ค่าจ้างเหมาบริการรักษาความปลอดภัยอาคารที่ทำการสถาบันเกษตรวิชาการ ประจำปีงบประมาณ 2565 เดือน ก.ย.65 (เงินกันปี 2565 เลขที่เอกสารเงินกัน 4100042489)	17/2565 ครบกำหนด 30 ก.ย. 65 องค์การสงเคราะห์ทหารผ่านศึกใน พระบรมราชูปถัมภ์	41,810.00	41,810.00	-	100.00	
34	2565	กกส.	งบดำเนินงาน	- ค่าเวลาใช้บริการเผยแพร่รายการเกษตรสาร ประจำปีงบประมาณ พ.ศ.2565 ประจำเดือน ก.ย. 65 (เงินกันปี 2565 เลขที่	กษ 0205/613 ครบกำหนด 30 ก.ย. 65 กรมประชาสัมพันธ์	25,000.00	-	25,000.00	-	
35	2565	กกส.	งบดำเนินงาน	- จ้างบริการข่าวสำคัญประจำวันผ่านระบบออนไลน์ ประจำปีงบประมาณ 2565 ประจำเดือน ก.ย.65 (เงินกันปี 2565 เลขที่เอกสารเงินกัน 4100047433)	บสจ.17/2565 ครบกำหนด 30 ก.ย. 65 บริษัท อินโฟควิสท์ จำกัด	33,330.50	33,330.50	-	100.00	
36	2565	กก.	งบดำเนินงาน	- จ้างบำรุงรักษาระบบสารบรรณอิเล็กทรอนิกส์ สำนักงานปลัดกระทรวงเกษตรและสหกรณ์ ประจำปีงบประมาณ พ.ศ.2565 งวดที่ 2 ตั้งแต่เดือน ก.ค.- ก.ย. 65 (เงินกันปี 2565 เลขที่เอกสารเงินกัน 4100053660)	จ.16/2565 ครบกำหนด 30 ก.ย. 65 บริษัท ซีดีจี ซิสเต็มส์ จำกัด	120,600.00	120,600.00	-	100.00	

ลำดับที่	ปีงบประมาณ	หน่วยงาน	งบรายจ่าย	รายการ	สัญญาเลขที่/ วันครบกำหนด/ คู่สัญญา	จำนวนเงินกัน	เบิกจ่าย	คงเหลือ	% เบิก	ค่าจ้างของหน่วยงาน ณ 31 ตุลาคม 2565
37	2565	กก.	งบดำเนินงาน	- เช่าโทรศัพท์เคลื่อนที่แบบมือถือ จำนวน 1 เครื่อง ระยะเวลาการเช่า ตั้งแต่วันที่ 1 เม.ย.-30 ก.ย. 65 ประจำเดือน ก.ย. 65 (เงินกันปี 2565 เลขที่เอกสารเงินกัน 4100057698)	ช.3/2565 ครบกำหนด 30 ก.ย. 65 บริษัท ดีทูยู สยามจำกัด	3,000.00	3,000.00	-	100.00	
38	2565	กก.	งบดำเนินงาน	- เช่าโทรศัพท์เคลื่อนที่แบบมือถือ จำนวน 6 เครื่อง ระยะเวลาการเช่า ตั้งแต่วันที่ 1 ก.ค.-30 ก.ย. 65 ประจำเดือน ก.ย. 65 (เงินกันปี 2565 เลขที่เอกสารเงินกัน 4100061192)	ช.2/2565 ครบกำหนด 30 ก.ย. 65 บริษัท ดีทูยู สยามจำกัด	21,032.00	21,032.00	-	100.00	
39	2565	สร.	งบดำเนินงาน	- ค่าเช่ารถประจำตำแหน่งเลขานุการ รมว.กษ. จำนวน 1 คัน และรถประจำตำแหน่ง ผช.เลขานุการ รมว.กษ.จำนวน 2 คัน (เงินกันปี 2565 เลขที่เอกสารเงินกัน 4100061192)	ช.2/2561 ครบกำหนด 26 มิ.ย. 66 บริษัท เฟรนด์ชิพ ลิสซิ่ง จำกัด	100,500.00	100,500.00	-	100.00	
40	2565	สร.	งบดำเนินงาน	- ค่าเช่ารถประจำตำแหน่ง รมช.กษ. จำนวน 2 คัน (เงินกันปี 2565 เลขที่เอกสารเงินกัน 4100061170)	ช.1/2561 ครบกำหนด 31 พ.ค. 66 บริษัท เฟรนด์ชิพ ลิสซิ่ง จำกัด	149,000.00	149,000.00	-	100.00	
41	2565	สร.	งบดำเนินงาน	- ค่าเช่าโทรศัพท์เคลื่อนที่สำหรับข้าราชการการเมือง (เงินกันปี 2565 เลขที่เอกสารเงินกัน 4100067873)	001/2565 ครบกำหนด 1 ต.ค. 65 บริษัท เอ็มเอชเคบิสซิเนส จำกัด	39,996.60	39,996.60	-	100.00	
42	2565	สร.	งบดำเนินงาน	- ค่าเช่ารถประจำตำแหน่ง รมว.กษ. จำนวน 1 คัน (เงินกันปี 2565 เลขที่เอกสารเงินกัน 4100068388)	ช.032/2563 ครบกำหนด 6 พ.ค. 68 บริษัท เฟรนด์ชิพ ลิสซิ่ง จำกัด	67,500.00	67,500.00	-	100.00	
43	2565	สร.	งบดำเนินงาน	- ค่าเช่ารถตู้โดยสาร สร.กษ. จำนวน 3 คัน (เงินกันปี 2565 เลขที่เอกสารเงินกัน 4100068378)	ช.5/2562 ครบกำหนด 31 ม.ค. 67 บริษัท มิสเตอร์ รั เร็นท์ จำกัด	62,595.00	62,595.00	-	100.00	
44	2565	กค.	งบดำเนินงาน	- ค่าซ่อมห้องน้ำชาย - หญิง อาคาร 4 ชั้น 1 (เงินกันปี 2565 เลขที่เอกสารเงินกัน 4100075326)	80/2565 ครบกำหนด 23 ต.ค. 65 บริษัท ดับเบิลส์ บี คอสเทค จำกัด	399,217.00	-	399,217.00	-	

ลำดับที่	ปีงบประมาณ	หน่วยงาน	งบรายจ่าย	รายการ	สัญญาเลขที่/ วันครบกำหนด/ คู่สัญญา	จำนวนเงินกัน	เบิกจ่าย	คงเหลือ	% เบิก	ค่าชี้แจงของหน่วยงาน ณ 31 ตุลาคม 2565
45	2565	สร.	งบดำเนินงาน	- ค่าเช่ารถยนต์ (เงินกันปี 2565 เลขที่เอกสารเงินกัน 4100078996)	ช.1/2565 ครบกำหนด 3 ม.ค. 69 บริษัท เฟรนด์ชิพ ลิสซิ่ง จำกัด	76,000.00	76,000.00	-	100.00	
46	2565	กกจ.	งบลงทุน	- เครื่องสแกนเนอร์ ยี่ห้อ HP รุ่น HP Scan Jet N9120 1 เครื่อง และ เครื่องพิมพ์บัตรพลาสติกชนิดพิมพ์สองด้านอัตโนมัติ ยี่ห้อ Entrust รุ่น Sigma DS3 1 เครื่อง (เงินกันปี 2565 เลขที่เอกสารเงินกัน 4100080045)	13/2565 ครบกำหนด 28 ก.พ. 66 บริษัท ดาต้าโปรดักส์ ทอปปิง ฟอรัม จำกัด	219,350.00	-	219,350.00	-	
47	2565	กค.	งบดำเนินงาน	- จ้างเหมาทอผ้าใยบัวสำหรับตัดเสื้อพระยาแรกนา (เงินกันปี 2565 เลขที่เอกสารเงินกัน 4100084328)	85/2565 ครบกำหนด 5 เม.ย. 66 นายสุราษ ก่อแก้ว	240,750.00	-	240,750.00	-	
48	2565	สร.	งบดำเนินงาน	- ค่าเช่าเครื่องถ่ายเอกสาร ประจำเดือน ก.ย. 65 (เงินกันปี 2565 เลขที่เอกสารเงินกัน 5100005050)	001/2565 ครบกำหนด 1 ต.ค. 65 บริษัท ไตรเทพพาณิชย์ จำกัด	2,900.00	2,900.00	-	100.00	
49	2565	สร.	งบดำเนินงาน	- ค่าหนังสือพิมพ์ ประจำเดือน ก.ย. 65 (เงินกันปี 2565 เลขที่เอกสารเงินกัน 5100005051)	002/2565 ครบกำหนด 1 ต.ค. 65 ร้าน ทวีพาณิชย์โดย นายณรงค์รัช สุทธิแซม	5,210.00	5,210.00	-	100.00	
50	2565	สร.	งบดำเนินงาน	- ค่าจ้างเหมาบริการเครื่องถ่ายเอกสาร ประจำเดือน ก.ย. 65 (เงินกันปี 2565 เลขที่เอกสารเงินกัน 5100005182)	จ 2/2565 ครบกำหนด 30 ก.ย. 65 บริษัท ไตรเทพพาณิชย์ จำกัด	5,510.00	5,510.00	-	100.00	
51	2565	สพบ.	งบดำเนินงาน	- ค่าจ้างเหมาบริการถ่ายเอกสาร เดือน ก.ย. 65 (เงินกันปี 2565 เลขที่เอกสารเงินกัน 5100005160)	จ 2/2565 ครบกำหนด 30 ก.ย. 65 บริษัท ไตรเทพพาณิชย์ จำกัด	493.00	493.00	-	100.00	
52	2565	สทม.	งบดำเนินงาน	- ค่าจ้างเหมาบริการถ่ายเอกสาร เดือน ก.ย. 65 (เงินกันปี 2565 เลขที่เอกสารเงินกัน 5100005291)	จ 2/2565 ครบกำหนด 30 ก.ย. 65 บริษัท ไตรเทพพาณิชย์ จำกัด	6,148.00	6,148.00	-	100.00	
53	2565	กนท.	งบดำเนินงาน	- ค่าจ้างเหมาบริการถ่ายเอกสาร เดือน ก.ย. 65 (เงินกันปี 2565 เลขที่เอกสารเงินกัน 5100005296)	จ 2/2565 ครบกำหนด 30 ก.ย. 65 บริษัท ไตรเทพพาณิชย์ จำกัด	2,320.00	2,320.00	-	100.00	

ลำดับที่	ปีงบประมาณ	หน่วยงาน	งบรายจ่าย	รายการ	สัญญาเลขที่/ วันครบกำหนด/ คู่สัญญา	จำนวนเงินกัน	เบิกจ่าย	คงเหลือ	% เบิก	ค่าชี้แจงของหน่วยงาน ณ 31 ตุลาคม 2565
54	2565	กกจ.	งบดำเนินงาน	- ค่าจ้างเหมาบริการถ่ายเอกสาร เดือน ก.ย. 65 (เงินกันปี 2565 เลขที่เอกสารเงินกัน 5100005314)	จ 2/2565 ครบกำหนด 30 ก.ย. 65 บริษัท ไตรเทพพาณิชย์ จำกัด	9,860.00	9,860.00	-	100.00	
55	2565	กค.	งบดำเนินงาน	- ค่าบริการถ่ายเอกสาร ประจำเดือน ก.ย. 65 (เงินกันปี 2565 เลขที่เอกสารเงินกัน 5100005386)	จ 2/2565 ครบกำหนด 30 ก.ย. 65 บริษัท ไตรเทพพาณิชย์ จำกัด	3,411.56	3,411.56	-	100.00	
56	2565	ศทส.	งบดำเนินงาน	- ค่าบริการถ่ายเอกสาร ประจำเดือน ก.ย. 65 (เงินกันปี 2565 เลขที่เอกสารเงินกัน 5100005434)	จ 2/2565 ครบกำหนด 30 ก.ย. 65 บริษัท ไตรเทพพาณิชย์ จำกัด	789.96	789.96	-	100.00	
57	2565	กนท.	งบดำเนินงาน	- จัดจ้างทำปกใส่ใบประกาศนียบัตร (เงินกันปี 2565 เลขที่เอกสารเงินกัน 4100091284)	48/2565 ครบกำหนด 19 ก.ย.65 ห้างหุ้นส่วนจำกัด ภัทรการพิมพ์	6,099.00	6,099.00	-	100.00	
58	2565	กกส.	งบดำเนินงาน	- จ้างเหมาบริการเครื่องถ่ายเอกสาร ประจำปีงบประมาณ พ.ศ.2565 ประจำเดือน ก.ย. 65 (เงินกันปี 2565 เลขที่เอกสารเงินกัน 5100005388)	จ 2/2565 ครบกำหนด 30 ก.ย. 65 บริษัท ไตรเทพพาณิชย์ จำกัด	1,740.00	1,740.00	-	100.00	
59	2565	สร.	งบดำเนินงาน	- ค่าเช่ารถยนต์นั่งส่วนบุคคล จำนวน 3 คัน (เงินกันปี 2565 เลขที่เอกสารเงินกัน 4100100982)	002/2565 ครบกำหนด 1 ต.ค. 65 บริษัท คิว.ซี.ลิสซิ่ง จำกัด	29,101.86	-	29,101.86	-	
60	2565	กกส.	งบดำเนินงาน	- ซื้อหนังสือพิมพ์และวารสาร ประจำปีงบประมาณ พ.ศ. 2565 ประจำเดือน ก.ย. 65 (เงินกันปี 2565 เลขที่เอกสารเงินกัน 5100005395)	บสข.6/2565 ครบกำหนด 30 ก.ย.65 ร้าน ทวีพาณิชย์โดย นายณรงค์รักษ์ สุทธิแซม	2,153.00	2,153.00	-	100.00	
61	2565	กนท.	งบดำเนินงาน	- ซื้อกระดาษถ่ายเอกสาร 80 แกรม เอ 4 (เงินกันปี 2565 เลขที่เอกสารเงินกัน 4100091336)	49/2565 ครบกำหนด 19 ก.ย. 65 เอนกสเตชันเนอร์โดย นายเอนก อุ่นศิริยศ	9,587.20	9,587.20	-	100.00	
62	2565	กก.	งบดำเนินงาน	- ค่าถ่ายเอกสารของกองกลาง ประจำเดือนกันยายน 2565 (เงินกันปี 2565 เลขที่เอกสารเงินกัน 5100005396)	จ 2/2565 ครบกำหนด 30 ก.ย. 65 บริษัท ไตรเทพพาณิชย์ จำกัด	3,190.00	3,190.00	-	100.00	

ลำดับที่	ปีงบประมาณ	หน่วยงาน	งบรายจ่าย	รายการ	สัญญาเลขที่/ วันครบกำหนด/ คู่สัญญา	จำนวนเงินกัน	เบิกจ่าย	คงเหลือ	% เบิก	ค่าชี้แจงของหน่วยงาน ณ 31 ตุลาคม 2565
63	2565	สตร.	งบดำเนินงาน	- ค่าจ้างเหมาบริการถ่ายเอกสาร เดือน ก.ย. 65 (เงินกันปี 2565 เลขที่เอกสารเงินกัน 5100005503)	จ 2/2565 ครบกำหนด 30 ก.ย. 65 บริษัท ไตรเทพพาณิชย์ จำกัด	2,090.90	2,090.90	-	100.00	
64	2565	สร.	งบดำเนินงาน	- ค่าซ่อมแซมเครื่องปรับอากาศ (เงินกันปี 2565 เลขที่เอกสารเงินกัน 4100092861)	006/2565 ครบกำหนด 1 ต.ค. 65 บริษัท ซุปเปอร์เพาเวอร์คูล จำกัด	15,142.50	15,142.50	-	100.00	
65	2565	สกร.	งบดำเนินงาน	- ค่าเช่าเครื่องถ่ายเอกสาร ประจำเดือน ก.ย. 65 (เงินกันปี 2565 เลขที่เอกสารเงินกัน 5100005451)	จ 2/2565 ครบกำหนด 30 ก.ย. 65 บริษัท ไตรเทพพาณิชย์ จำกัด	10,005.00	10,005.00	-	100.00	
66	2565	กนท.	งบรายจ่ายอื่น	- ชื่อวัสดุสำนักงานและวัสดุคอมพิวเตอร์ จำนวน 16 รายการ (เงินกันปี 2565 เลขที่เอกสารเงินกัน 41000093438)	50/2565 ครบกำหนด 28 ก.ย. 65 เอนกสเตชันเนอรี่โดย นายเอนก อุ่นศิริยศ	101,391.06	101,391.06	-	100.00	
67	2565	สกด.	งบดำเนินงาน	- ค่าบริการถ่ายเอกสาร ประจำเดือน ก.ย. 65 (เงินกันปี 2565 เลขที่เอกสารเงินกัน 5100005698)	จ 2/2565 ครบกำหนด 30 ก.ย. 65 บริษัท ไตรเทพพาณิชย์ จำกัด	2,030.00	-	2,030.00	-	
68	2565	ศปท.	งบดำเนินงาน	- ค่าเช่าเครื่องถ่ายเอกสาร ประจำเดือน ก.ย. 65 (เงินกันปี 2565 เลขที่เอกสารเงินกัน 5100005519)	จ 2/2565 ครบกำหนด 30 ก.ย. 65 บริษัท ไตรเทพพาณิชย์ จำกัด	290.00	290.00	-	100.00	
69	2565	สร.	งบดำเนินงาน	- ค่าซื้อวัสดุคอมพิวเตอร์ (เงินกันปี 2565 เลขที่เอกสารเงินกัน 4100093487)	008/2565 ครบกำหนด 4 ต.ค. 65 บริษัท ไอซ์ฟฟลาย จำกัด	24,492.30	24,492.30	-	100.00	
70	2565	สผง.	งบดำเนินงาน	- ค่าบริการถ่ายเอกสาร ประจำเดือน ก.ย. 65 (เงินกันปี 2565 เลขที่เอกสารเงินกัน 5100005546)	จ 2/2565 ครบกำหนด 30 ก.ย. 65 บริษัท ไตรเทพพาณิชย์ จำกัด	10,114.62	10,114.62	-	100.00	
71	2565	สตน.	งบดำเนินงาน	- ค่าจ้างเหมาบริการถ่ายเอกสาร เดือน ก.ย. 65 (เงินกันปี 2565 เลขที่เอกสารเงินกัน 5100005518)	จ 2/2565 ครบกำหนด 30 ก.ย. 65 บริษัท ไตรเทพพาณิชย์ จำกัด	218.08	218.08	-	100.00	
72	2565	กปพ.	งบดำเนินงาน	- ค่าจ้างเหมาบริการถ่ายเอกสาร เดือน ก.ย. 65 (เงินกันปี 2565 เลขที่เอกสารเงินกัน 5100005504)	จ 2/2565 ครบกำหนด 30 ก.ย. 65 บริษัท ไตรเทพพาณิชย์ จำกัด	2,436.00	2,436.00	-	100.00	

ลำดับที่	ปีงบประมาณ	หน่วยงาน	งบรายจ่าย	รายการ	สัญญาเลขที่/ วันครบกำหนด/ คู่สัญญา	จำนวนเงินกัน	เบิกจ่าย	คงเหลือ	% เบิก	ค่าจ้างของหน่วยงาน ณ 31 ตุลาคม 2565
73	2565	กก.	งบดำเนินงาน	- จ้างทำเข็มกลัดพระพิรุณสีทอง จำนวน 506 ชิ้น (เงินกันปี 2565 เลขที่เอกสารเงินกัน 4100093473)	จ 33/2565 ครบกำหนด 3 พ.ย.65 ร้าน สมัยนิยมโดย นายณัฐวัฒน์ ธีัญญูทิพาพัฒน์	102,869.80	-	102,869.80	-	
74	2565	กก.	งบดำเนินงาน	- จ้างซ่อมแซมซุ้มพระบรมฉายาลักษณ์ บริเวณป้ายกระทรวงเกษตรและสหกรณ์ ด้านถนนราชดำเนินนอก (เงินกันปี 2565 เลขที่เอกสารเงินกัน 4100093475)	จ.34/2565 ครบกำหนด 26 ก.ย. 65 นายสุเมธ เกิดโพธิ์จรรย์	84,800.00	84,800.00	-	100.00	
75	2565	กค.	งบดำเนินงาน	- ค่าวัสดุสำนักงาน (เงินกันปี 2565 เลขที่เอกสารเงินกัน 4100099275)	91/2565 ครบกำหนด 27 ต.ค. 65 บริษัท พีแอนด์พี ไฮท์สปีดโซลูชั่น	72,862.72	72,862.72	-	100.00	
76	2565	สตร.	งบดำเนินงาน	- ค่าจ้างเหมางานออกแบบและผลิตวีดีทัศน์ เรื่องแนวทางการขับเคลื่อนการเกษตรระดับหมู่บ้านสู่การผลิตสินค้าเกษตรมูลค่าสูงเพื่อใช้เป็นเครื่องมือในการตรวจราชการและการขับเคลื่อนแบบบูรณาการในระดับพื้นที่ของผู้ตรวจราชการกระทรวงเกษตรและสหกรณ์ ประจำปีงบประมาณ พ.ศ.2566 (เงินกันปี 2565 เลขที่เอกสารเงินกัน 4100100858)	สตร.จ.38/2565 ครบกำหนด 3 ม.ค. 66 บริษัท ดิจิตอล อีรา กู๊ป จำกัด	70,000.00	-	70,000.00	-	
77	2565	กกส.	งบดำเนินงาน	- ค่าหมึกพิมพ์ (เงินกันปี 2565 เลขที่เอกสารเงินกัน 4100100673)	บสข.11/2565 ครบกำหนด 15 ต.ค. 65 ห้างหุ้นส่วนจำกัด กรุงเทพอุปกรณ์	29,900.00	29,900.00	-	100.00	
78	2565	สผง.	งบลงทุน	- พัฒมตั้งพื้น 2 เครื่อง และเครื่องโทรสารแบบมัลติฟังก์ชั่น ระบบเลเซอร์ 1 เครื่อง (เงินกันปี 2565 เลขที่เอกสารเงินกัน 4100099505)	29 ครบกำหนด 21 ต.ค. 65 หจก วิภาวรรณ อินเตอร์เนชั่นแนล	21,290.00	-	21,290.00	-	

ลำดับที่	ปีงบประมาณ	หน่วยงาน	งบรายจ่าย	รายการ	สัญญาเลขที่/ วันครบกำหนด/ คู่สัญญา	จำนวนเงินกัน	เบิกจ่าย	คงเหลือ	% เบิก	คำชี้แจงของหน่วยงาน ณ 31 ตุลาคม 2565
79	2565	ศทส.	งบรายจ่ายอื่น	- จ้างโครงการพัฒนาระบบฐานข้อมูล โครงการอื่นเนื่องมาจากพระราชดำริ ของ กระทรวงเกษตรและสหกรณ์ ระยะที่ 1 ด้วย วิธีประกวดราคาอิเล็กทรอนิกส์ (e-bidding) (เงินกันปี 2565 เลขที่เอกสารเงินกัน 4100099787)	26/2565 ครบกำหนด2 มี.ค. 66 บริษัท ดิจิตอล เซนทริค อินเทอร์เน็ต จำกัด	1,469,000.00	-	1,469,000.00	-	
รวม						7,761,328.11	4,830,870.95	2,930,457.16		