



บันทึกข้อความ



ส่วนราชการ สำนักงานปลัดกระทรวงเกษตรและสหกรณ์ กองคลัง กลุ่มงบประมาณ โทร.๒๓๘

ที่ กษ ๐๒๐๓ / ๗๕๒๑

วันที่ ๑๕ ธันวาคม ๒๕๖๕

เรื่อง รายงานผลการเบิกจ่ายเงินงบประมาณจากระบบ New GFMS Thai ประจำปีงบประมาณ

พ.ศ. ๒๕๖๖ ประจำปีเดือน พฤศจิกายน ๒๕๖๕

เรียน ปลัดกระทรวงเกษตรและสหกรณ์

กองคลังได้จัดทำรายงานผลการเบิกจ่ายเงินงบประมาณจากระบบ New GFMS Thai ของสำนักงานปลัดกระทรวงเกษตรและสหกรณ์ ณ วันที่ ๓๐ พฤศจิกายน ๒๕๖๕ สรุปได้ดังนี้

๑. สำนักงานปลัดกระทรวงเกษตรและสหกรณ์ ได้รับจัดสรรงบประมาณรายจ่ายประจำปีงบประมาณ พ.ศ. ๒๕๖๖ เป็นเงิน ๖๑๑,๖๕๐,๘๐๐ บาท ภาพรวมก่อนนี้ผูกพัน เป็นเงิน ๓๓,๔๖๔,๘๒๘.๖๖ บาท เบิกจ่าย เป็นเงิน ๑๘๐,๔๙๖,๒๔๓.๙๕ บาท คิดเป็นเบิกจ่ายร้อยละ ๒๙.๕๑ และเมื่อเทียบกับงบประมาณทั้งปี เป็นเงิน ๑,๐๘๕,๒๐๓,๔๐๐ บาท คิดเป็นร้อยละ ๑๖.๖๓ ต่ำกว่าเป้าหมายตามมติ ครม. ร้อยละ ๔.๗๐ (เป้าหมาย ร้อยละ ๒๑.๓๓) คิดเป็นการใช้จ่ายร้อยละ ๑๙.๗๒ ต่ำกว่าเป้าหมายตามมติ ครม. ร้อยละ ๓ (เป้าหมาย ร้อยละ ๒๒.๗๒) จำแนกเป็น

- รายจ่ายประจำ ได้รับจัดสรร เป็นเงิน ๕๙๔,๔๘๘,๑๙๕.๑๐ บาท ก่อนนี้ผูกพัน เป็นเงิน ๑๘,๖๐๕,๓๒๓.๗๖ บาท เบิกจ่าย เป็นเงิน ๑๘๐,๔๙๖,๒๔๓.๙๕ บาท คิดเป็นเบิกจ่ายร้อยละ ๓๐.๓๖ และเมื่อเทียบกับงบประมาณทั้งปี เป็นเงิน ๑,๐๖๘,๐๕๐,๗๙๕.๑๐ บาท คิดเป็นร้อยละ ๑๖.๙๐ ต่ำกว่าเป้าหมายตามมติ ครม. ร้อยละ ๖.๔๓ (เป้าหมาย ร้อยละ ๒๓.๓๓) คิดเป็นการใช้จ่ายร้อยละ ๑๘.๖๔ ต่ำกว่าเป้าหมายตามมติ ครม. ร้อยละ ๔.๙๑ (เป้าหมาย ร้อยละ ๒๓.๕๕)

- รายจ่ายลงทุน ได้รับจัดสรร เป็นเงิน ๑๗,๑๕๒,๖๐๔.๙๐ บาท ก่อนนี้ผูกพัน เป็นเงิน ๑๔,๘๕๙,๕๐๔.๙๐ บาท ยังไม่มีการเบิกจ่าย เป้าหมายตามมติ ครม. ร้อยละ ๑๒.๖๗

เมื่อพิจารณาตามงบรายจ่ายปรากฏผลดังนี้

๑) การเบิกจ่ายเงินงบประมาณที่ได้รับจัดสรรจำแนกตามงบรายจ่าย

(๑) งบบุคลากร จำนวน ๓๔๙,๑๘๒,๐๐๐ บาท เบิกจ่ายเป็นเงิน ๑๓๖,๓๖๘,๙๕๖.๐๓ บาท คิดเป็นเบิกจ่ายร้อยละ ๓๙.๐๕

(๒) งบดำเนินงาน จำนวน ๑๕๙,๒๕๒,๓๙๕.๑๐ บาท ก่อนนี้ผูกพัน เป็นเงิน ๑๘,๕๕๑,๒๗๕.๐๒ บาท เบิกจ่ายเป็นเงิน ๔๓,๔๕๒,๑๕๓.๙๕ บาท คิดเป็นเบิกจ่ายร้อยละ ๒๗.๒๙

(๓) งบลงทุน จำนวน ๑๗,๑๕๒,๖๐๔.๙๐ บาท ก่อนนี้ผูกพัน เป็นเงิน ๑๔,๘๕๙,๕๐๔.๙๐ บาท ยังไม่มีการเบิกจ่าย

(๔) งบเงินอุดหนุน จำนวน ๖๒,๓๗๖,๔๐๐ บาท ยังไม่มีการก่อนนี้ผูกพัน และ การเบิกจ่าย

(๕) งบรายจ่ายอื่น จำนวน ๒๓,๖๘๗,๔๐๐ บาท ก่อนนี้ผูกพัน เป็นเงิน ๕๔,๐๔๘,๗๔ บาท เบิกจ่ายเป็นเงิน ๖๗๕,๑๓๓.๙๗ บาท คิดเป็นเบิกจ่ายร้อยละ ๒.๘๕

ทั้งนี้ สามารถศึกษาและทำความเข้าใจเกี่ยวกับการจำแนกประเภทงบรายจ่ายได้ที่ <https://bit.ly/mrjBWvM> หรือ QR Code ที่ปรากฏตามท้ายหนังสือ

๒) ผลการใช้จ่ายและเบิกจ่ายเงินงบประมาณที่ได้รับจัดสรรภาพรวมรายหน่วยงานเรียงลำดับ จากมากไปหาน้อย สรุปได้ดังนี้

ลำดับ ...

ลำดับ	สำนัก/กอง	การใช้จ่ายร้อยละ	เบิกจ่ายร้อยละ
๑	สำนักงานที่ปรึกษาการเกษตรต่างประเทศ	๘๖.๗๘	๘๖.๗๘
๒	ศูนย์เทคโนโลยีสารสนเทศและการสื่อสาร	๗๘.๔๐	๕.๙๐
๓	สำนักงานรัฐมนตรี	๔๖.๕๘	๓๔.๕๘
๔	กองเกษตรสารนิเทศ	๔๒.๘๖	๓๔.๒๔
๕	กองบริหารงานกองทุนสงเคราะห์เกษตรกร	๔๑.๓๓	๔๐.๘๗
๖	สำนักพัฒนาระบบบริหาร	๓๙.๖๔	๓๙.๖๔
๗	ศูนย์ปฏิบัติการต่อต้านการทุจริต	๓๘.๑๙	๓๘.๑๙
๘	สำนักตรวจสอบภายใน	๓๗.๔๘	๓๗.๔๘
๙	สำนักกฎหมาย	๓๖.๕๘	๓๖.๕๘
๑๐	กองคลัง	๓๖.๕๐	๑๖.๕๙
๑๑	กองการเจ้าหน้าที่	๓๖.๑๗	๓๖.๑๗
๑๒	สำนักบริหารกองทุนเพื่อช่วยเหลือเกษตรกรและรับเรื่องร้องเรียน	๓๕.๐๖	๓๕.๐๖
๑๓	สำนักงานเลขานุการคณะกรรมการส่งเสริมและพัฒนาระบบเกษตรพันธสัญญา	๓๔.๖๗	๓๒.๖๙
๑๔	กองนโยบายเทคโนโลยีเพื่อการเกษตรและเกษตรกรรมยั่งยืน	๓๓.๖๒	๓๓.๐๘
๑๕	สำนักงานเกษตรและสหกรณ์จังหวัด ๗๖ จังหวัด	๓๒.๗๙	๓๑.๙๑
๑๖	สำนักแผนงานและโครงการพิเศษ	๓๑.๔๕	๓๑.๔๕
๑๗	กองกลาง	๒๙.๐๒	๒๗.๙๐
๑๘	กองประสานงานโครงการพระราชดำริ	๒๗.๘๘	๒๗.๘๕
๑๙	สำนักตรวจราชการ	๒๔.๗๑	๒๔.๗๐
๒๐	สถาบันเกษตรกรการ	๒๔.๑๒	๒๒.๒๒
๒๑	สำนักการเกษตรต่างประเทศ	๕.๖๓	๕.๖๓

๒. เงินรับเบิกแทนจากหน่วยงานอื่น จำนวน ๑๒,๙๖๑,๐๘๖.๖๗ บาท ก่อหนี้ผูกพัน เป็นเงิน ๕๔,๐๐๐ บาท เบิกจ่ายเป็นเงิน ๒,๙๒๐,๑๑๐.๖๑ บาท คิดเป็นเบิกจ่ายร้อยละ ๒๒.๕๓

๓. เงินกันไว้เบิกเหลือในปีที่ขอขยายเวลาเบิกจ่ายถึงเดือนมีนาคม ๒๕๖๖ เป็นเงิน ๗,๗๖๑,๓๒๘.๑๑ บาท เบิกจ่ายเป็นเงิน ๕,๒๗๕,๕๑๒.๖๑ บาท คิดเป็นเบิกจ่ายร้อยละ ๖๗.๙๗

จากข้อมูลการเบิกจ่ายงบประมาณ ณ วันที่ ๓๐ พฤศจิกายน ๒๕๖๕ สำนักงานปลัดกระทรวงเกษตรและสหกรณ์มีผลเบิกจ่ายเมื่อเทียบกับงบประมาณจัดสรรทั้งปีต่ำกว่าเป้าหมายตามมติ ครม. ร้อยละ ๔.๗๐ และสูงกว่าแผนการเบิกจ่ายงบประมาณของ สป.กษ. สะสมร้อยละ ๘.๑๙ (ข้อมูลจากสำนักแผนงานและโครงการพิเศษ กำหนดแผนการเบิกจ่ายร้อยละ ๘.๔๔) โดยมีรายละเอียดดังนี้

๑) งบบุคลากร เบิกจ่ายร้อยละ ๑๙.๕๓ สูงกว่าแผนเบิกจ่ายสะสมร้อยละ ๓.๕๐ (แผนเบิกจ่าย ร้อยละ ๑๖.๐๓)

๒) งบดำเนินงาน ...

๒) งบดำเนินงาน เบิกจ่ายร้อยละ ๑๖.๘๐ ต่ำกว่าแผนเบิกจ่ายสะสม ร้อยละ ๑.๐๐ (แผนเบิกจ่าย ร้อยละ ๑๗.๘๐)

๓) งบลงทุน ยังไม่มีการเบิกจ่าย

๔) งบเงินอุดหนุน ยังไม่มีการเบิกจ่าย

๕) งบรายจ่ายอื่น เบิกจ่ายร้อยละ ๑.๔๕ ต่ำกว่าแผนเบิกจ่ายสะสม ร้อยละ ๑๑.๐๖ (แผนเบิกจ่าย ร้อยละ ๑๒.๕๑)

กองคลัง พิจารณาแล้ว หากหน่วยงานในสังกัดสำนักงานปลัดกระทรวงเกษตรและสหกรณ์ ดำเนินการตามแผนปฏิบัติงานและแผนการใช้จ่ายเงินงบประมาณที่กำหนดไว้จะทำให้ผลการเบิกจ่ายเงิน งบประมาณในเดือนธันวาคม ๒๕๖๕ ในภาพรวมจะสามารถเบิกจ่ายได้ไม่น้อยกว่าร้อยละ ๒๙.๘๐ รายละเอียด ตามแผนกราฟ แสดงสถิติการเบิกจ่ายเงินที่แนบ จึงเห็นควรให้หน่วยงานในสังกัดสำนักงานปลัดกระทรวง เกษตรและสหกรณ์ ดำเนินการตามแผนปฏิบัติงานและแผนการใช้จ่ายเงินงบประมาณที่กำหนดไว้อย่าง เคร่งครัด สำหรับหน่วยงานที่มีแผนโอนจัดสรรเงินงบประมาณให้สำนักงานเกษตรและสหกรณ์จังหวัด ขอให้เร่ง ดำเนินการโอนจัดสรรเงินงบประมาณ พร้อมทั้งติดตามผลการดำเนินงานและผลการใช้จ่ายเงินที่โอนจัดสรรให้ สำนักงานเกษตรและสหกรณ์จังหวัด

จึงเรียนมาเพื่อโปรดพิจารณา หากเห็นชอบ กองคลังจักได้แจ้งหน่วยงานที่เกี่ยวข้องเพื่อทราบ และถือปฏิบัติต่อไป ทั้งนี้ เป็นอำนาจของผู้ช่วยปลัดกระทรวงเกษตรและสหกรณ์ (นายธิตี โลหะปิยะพรรณ) ตามคำสั่งสำนักงานปลัดกระทรวงเกษตรและสหกรณ์ที่ ๔๔๗/๒๕๖๕ ลงวันที่ ๒๓ มิถุนายน ๒๕๖๕



(นางสาววิไลลักษณ์ มุ้ยจีน)

นักวิชาการเงินและบัญชีชำนาญการพิเศษ
รักษาราชการแทนผู้อำนวยการกองคลัง
สำนักงานปลัดกระทรวงเกษตรและสหกรณ์

- เห็นชอบ

- ดำเนินการตามเสนอ



การจำแนกประเภทงบประมาณ

<https://bit.ly/๓rjBWvM>

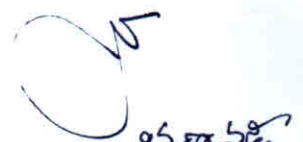

(นายธิตี โลหะปิยะพรรณ)

ผู้ช่วยปลัดกระทรวงเกษตรและสหกรณ์
ปฏิบัติราชการแทนปลัดกระทรวงเกษตรและสหกรณ์

ส่ง กลุ่มงบประมาณ

๑. มิ.ย. ๒๕๖๕

Data๑/ชนิดชนก/รายงานต่างๆ/๒๕๖๖/รายงานผลการเบิกจ่ายจากระบบ New GFMS Thai/๒.พ.ย. ๖๕/รายงานผลเบิก ประจำเดือน พ.ย.๖๕



สรุปผลการเบิกจ่ายเงินงบประมาณประจำปี พ.ศ. 2566

ข้อมูล ณ วันที่ 30 พฤศจิกายน 2565

งบรายจ่าย	งบประมาณทั้งปี	งบประมาณที่ได้รับจัดสรร	ผูกพันงบประมาณ	เบิกจ่าย	คงเหลือจากงบประมาณที่ได้รับจัดสรร		คงเหลือจากงบประมาณทั้งปี								
					คงเหลือ	%เบิกจ่าย	คงเหลือ	%เบิกจ่าย	เป้าหมายมติ กรม. ณ พ.ย. 65	สูง/ต่ำ กว่า เป้าหมาย	%การใช้ จ่าย (PO+ เบิกจ่าย)	เป้าหมายมติ กรม. ณ พ.ย. 65	สูง/ต่ำ กว่า เป้าหมาย		
รายจ่ายประจำ	1,068,050,795.10	594,498,195.10	18,605,323.76	180,496,243.95	395,396,627.39	30.36	868,949,227.39	16.90	23.33	-	6.43	18.64	23.55	-	4.91
งบบุคลากร	698,363,500.00	349,182,000.00		136,368,956.03	212,813,043.97	39.05	561,994,543.97	19.53				19.53			
งบดำเนินงาน	258,571,395.10	159,252,395.10	18,551,275.02	43,452,153.95	97,248,966.13	27.29	196,567,966.13	16.80				23.98			
-แผนงานบุคลากร	52,369,600.00	26,185,600.00		18,641,135.75	7,544,464.25	71.19	33,728,464.25	35.60				35.60			
-แผนงานพื้นฐานฯ	206,201,795.10	133,066,795.10	18,551,275.02	24,811,018.20	89,704,501.88	18.65	162,839,501.88	12.03				21.03			
งบเงินอุดหนุน	64,394,400.00	62,376,400.00			62,376,400.00	-	64,394,400.00	-				-			
งบรายจ่ายอื่น	46,721,500.00	23,687,400.00	54,048.74	675,133.97	22,958,217.29	2.85	45,992,317.29	1.45				1.56			
รายจ่ายลงทุน	17,152,604.90	17,152,604.90	14,859,504.90	-	2,293,100.00	-	2,293,100.00	-	12.67	-	12.67	86.63	19.31	67.32	
งบลงทุน	17,152,604.90	17,152,604.90	14,859,504.90		2,293,100.00	-	2,293,100.00	-				86.63			
ภาพรวม	1,085,203,400.00	611,650,800.00	33,464,828.66	180,496,243.95	397,689,727.39	29.51	871,242,327.39	16.63	21.33	-	4.70	19.72	22.72	-	3.00

สรุปผลการเบิกจ่ายเงินงบประมาณปี พ.ศ. 2566

ณ วันที่ 30 พฤศจิกายน 2565

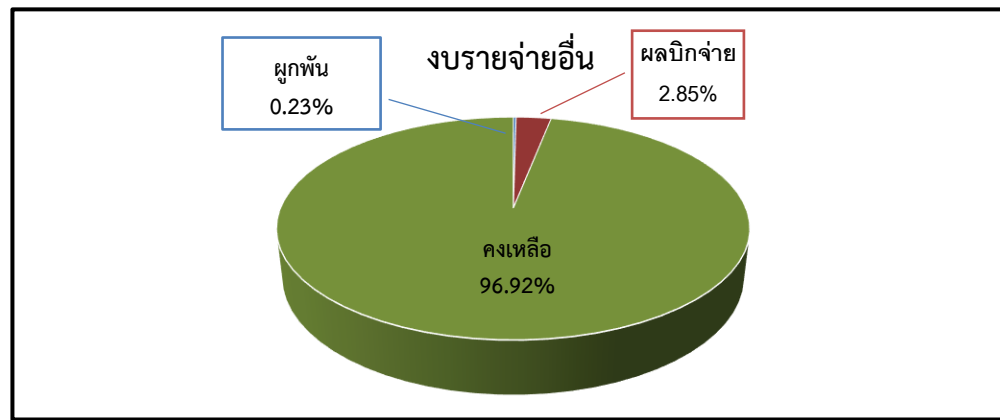
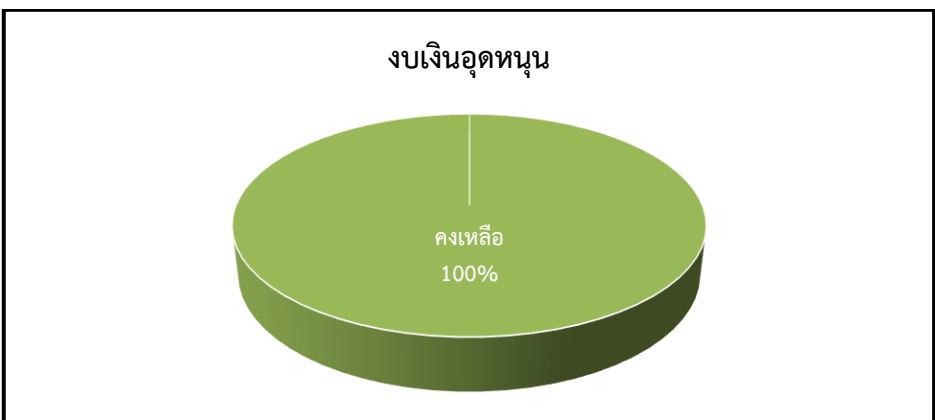
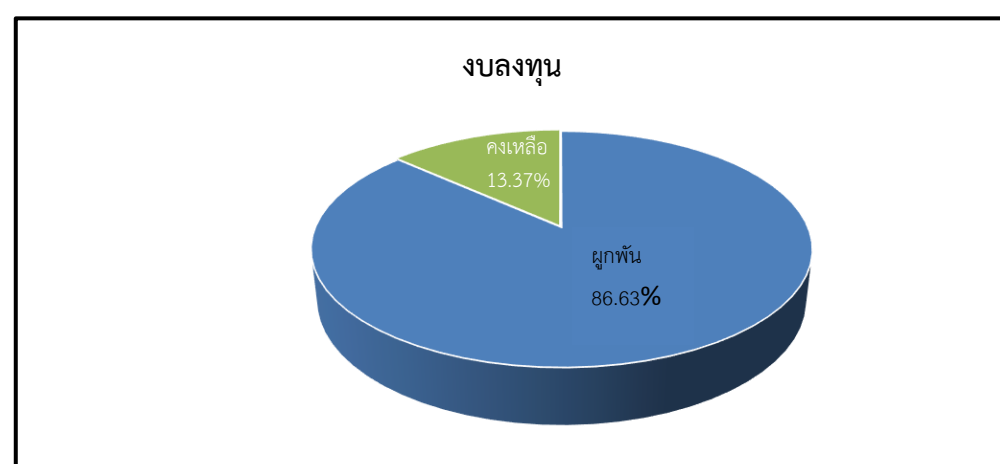
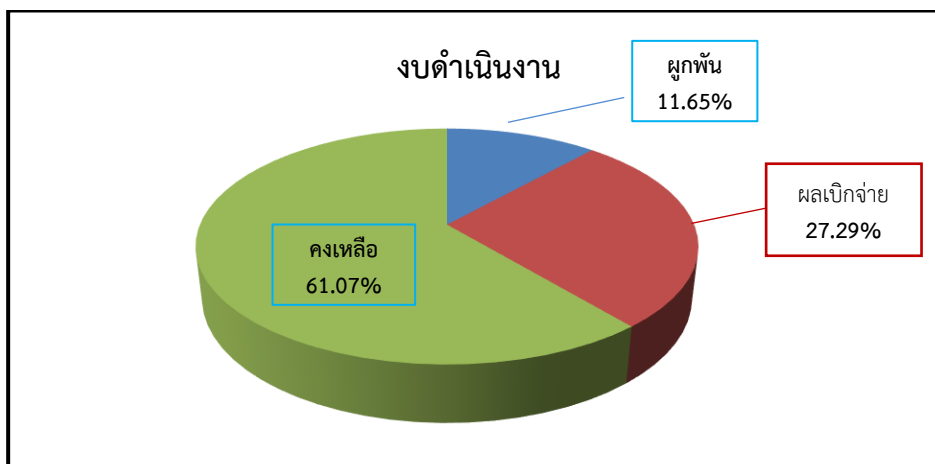
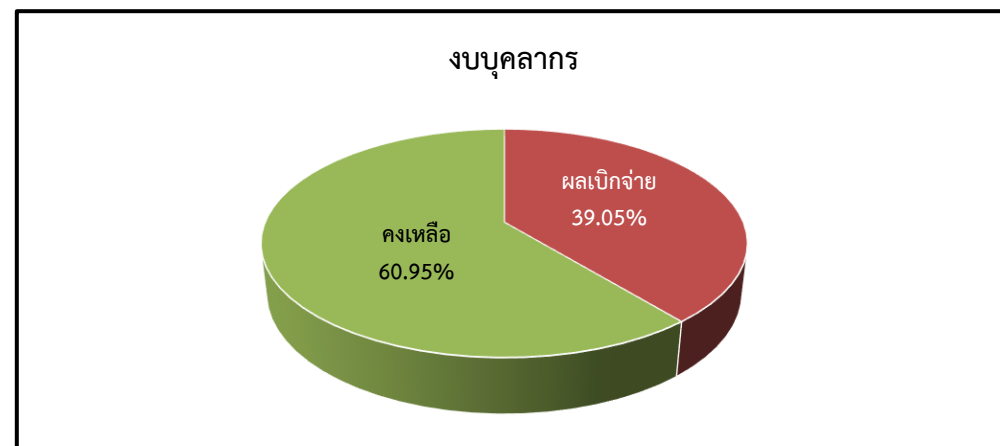
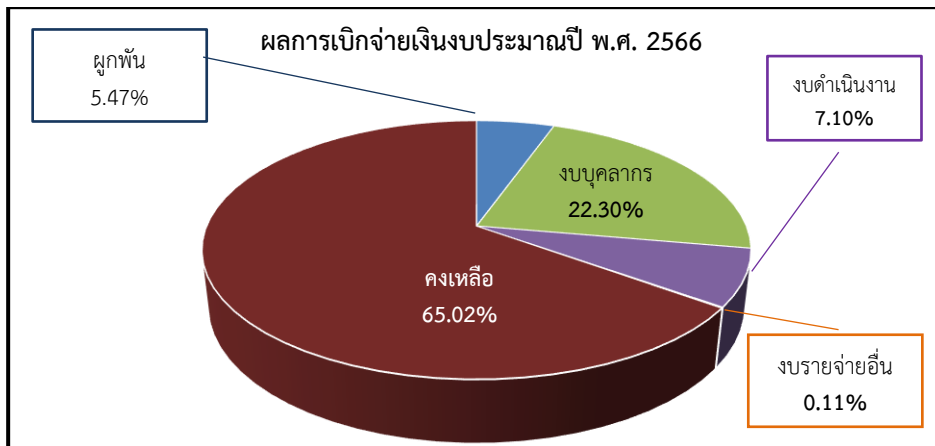

สรุปผลการใช้จ่ายเงินงบประมาณปี พ.ศ. 2566
 (ผูกพัน + เบิกจ่าย)
 แยกรายหน่วยงาน เรียงลำดับตามผลเบิกจากมากไปหาน้อย
 ณ วันที่ 30 พฤศจิกายน 2565

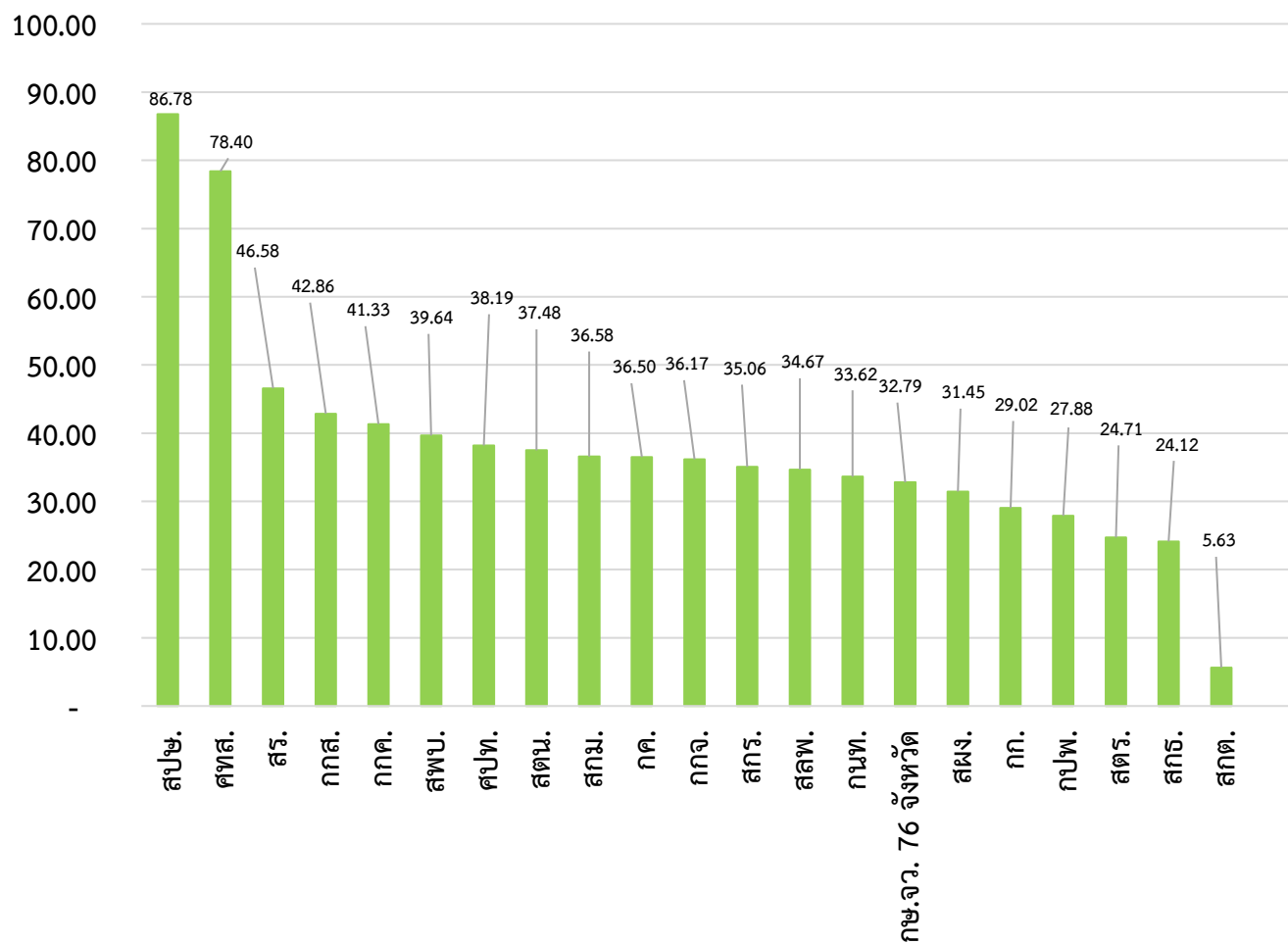

หน่วยงานที่มีผลการใช้จ่ายเงินงบประมาณ
 ปี พ.ศ. 2566
 ณ วันที่ 30 พฤศจิกายน 2565
 น้อยสุด 5 หน่วยงาน
 เรียงจากน้อยสุดไปหามาก

1. สำนักงานเกษตรต่างประเทศ
2. สถาบันเกษตรราธิการ
3. สำนักตรวจราชการ
4. กองประสานงานโครงการพระราชดำริ
5. กองกลาง

กราฟแสดงสถิติการเบิกจ่ายเงินจากระบบ GFMS เป้าหมายของหน่วยงานปีงบประมาณ พ.ศ. 2566 เทียบกับมติ ครม.
ณ วันที่ 30 พฤศจิกายน 2565

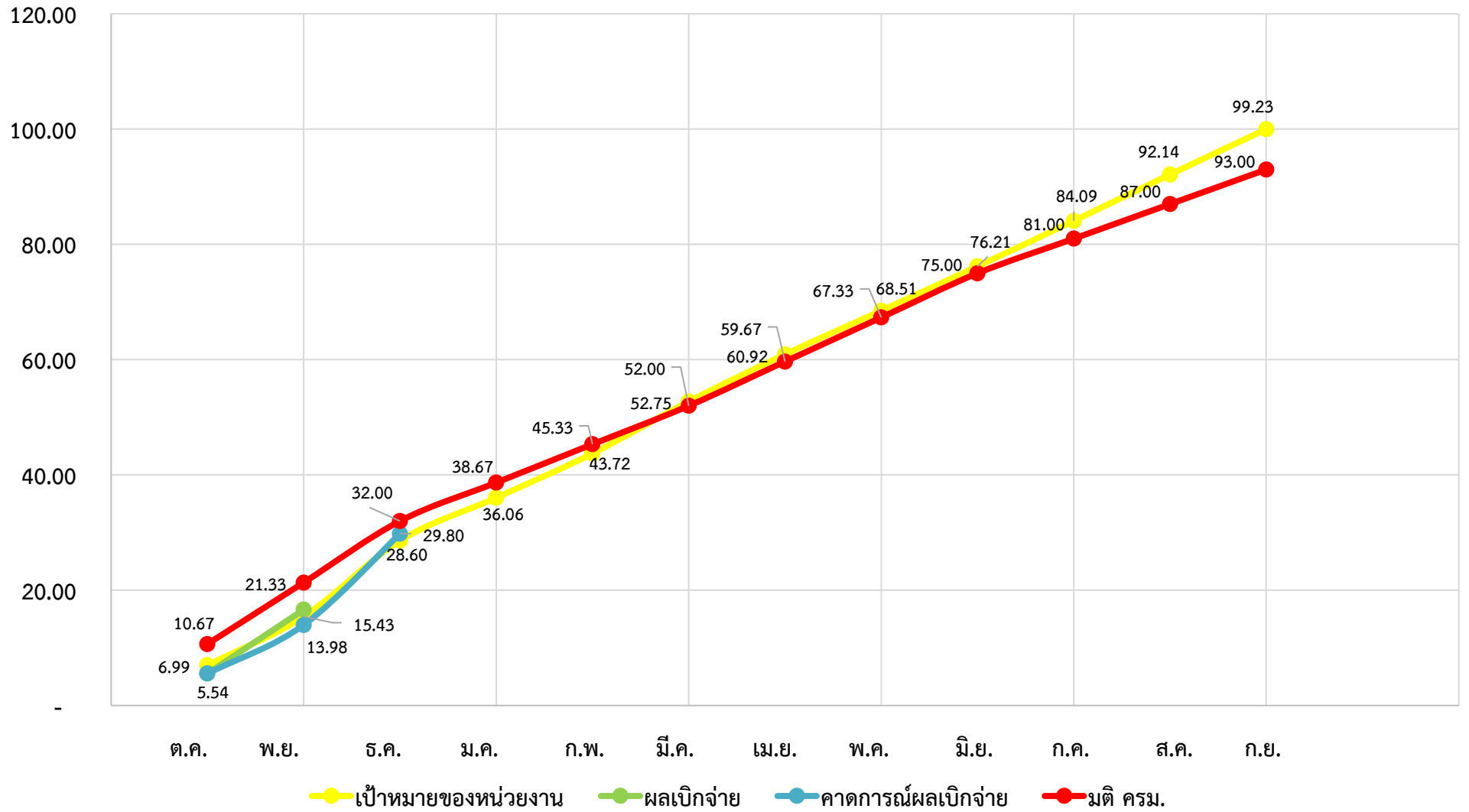

สรุปผลการเบิกจ่ายเงินงบประมาณ พ.ศ. 2566
แยกตามประเภทรายจ่าย เรียงลำดับตามผลการใช้จ่ายจากมากไปหาน้อย
ข้อมูล ณ วันที่ 30 พฤศจิกายน 2565

หน่วยงาน	รายจ่ายประจำ					รายจ่ายลงทุน					รวม					
	งบประมาณ	ผูกพัน	ผลเบิกจ่าย	คงเหลือ	%เบิก	งบประมาณ	ผูกพัน	ผลเบิกจ่าย	คงเหลือ	%เบิก	งบประมาณ	ผูกพัน	ผลเบิกจ่าย	คงเหลือ	%การใช้จ่าย	%เบิก
สปช.	58,476,400.00	-	50,744,861.10	7,731,538.90	86.78					-	58,476,400.00	-	50,744,861.10	7,731,538.90	86.78	86.78
ศทส.	18,606,000.00	10,668,630.48	1,712,103.20	6,225,266.32	9.20	10,400,000.00	10,360,000.00		40,000.00	-	29,006,000.00	21,028,630.48	1,712,103.20	6,265,266.32	78.40	5.90
สร.	9,680,700.00	1,162,022.96	3,347,354.42	5,171,322.62	34.58					-	9,680,700.00	1,162,022.96	3,347,354.42	5,171,322.62	46.58	34.58
กทส.	7,282,720.00	432,841.80	2,566,710.55	4,283,167.65	35.24	213,004.90	213,004.90			-	7,495,724.90	645,846.70	2,566,710.55	4,283,167.65	42.86	34.24
กทค.	981,100.00	4,490.64	400,974.90	575,634.46	40.87					-	981,100.00	4,490.64	400,974.90	575,634.46	41.33	40.87
สปบ.	2,630,700.00	-	1,042,854.62	1,587,845.38	39.64					-	2,630,700.00	-	1,042,854.62	1,587,845.38	39.64	39.64
ศปท.	1,369,600.00	-	523,032.87	846,567.13	38.19					-	1,369,600.00	-	523,032.87	846,567.13	38.19	38.19
สตน.	4,606,700.00	185.92	1,726,533.36	2,879,980.72	37.48					-	4,606,700.00	185.92	1,726,533.36	2,879,980.72	37.48	37.48
สทม.	4,922,100.00	-	1,800,374.96	3,121,725.04	36.58					-	4,922,100.00	-	1,800,374.96	3,121,725.04	36.58	36.58
กค.	36,239,300.00	5,358,420.20	6,584,672.61	24,296,207.19	18.17	3,456,000.00	2,546,600.00		909,400.00	-	39,695,300.00	7,905,020.20	6,584,672.61	25,205,607.19	36.50	16.59
กกจ.	11,361,000.00	-	4,108,834.45	7,252,165.55	36.17					-	11,361,000.00	-	4,108,834.45	7,252,165.55	36.17	36.17
สกร.	5,420,100.00	-	1,900,242.93	3,519,857.07	35.06					-	5,420,100.00	-	1,900,242.93	3,519,857.07	35.06	35.06
สลพ.	1,586,650.00	31,383.10	518,680.24	1,036,586.66	32.69					-	1,586,650.00	31,383.10	518,680.24	1,036,586.66	34.67	32.69
กนท.	7,197,000.00	39,048.74	2,380,471.28	4,777,479.98	33.08					-	7,197,000.00	39,048.74	2,380,471.28	4,777,479.98	33.62	33.08
กช.จว. 76 จังหวัด	250,070,707.79	486,394.00	80,651,871.22	168,932,442.57	32.25	2,657,700.00	1,739,900.00	-	917,800.00	-	252,728,407.79	2,226,294.00	80,651,871.22	169,850,242.57	32.79	31.91
สผง.	14,174,400.00	-	4,462,244.93	9,712,155.07	31.48	13,700.00			13,700.00	-	14,188,100.00	-	4,462,244.93	9,725,855.07	31.45	31.45
กก.	14,180,100.00	157,756.98	3,956,805.28	10,065,537.74	27.90					-	14,180,100.00	157,756.98	3,956,805.28	10,065,537.74	29.02	27.90
กปพ.	3,236,300.00	1,213.52	1,016,147.23	2,218,939.25	31.40	412,200.00			412,200.00	-	3,648,500.00	1,213.52	1,016,147.23	2,631,139.25	27.88	27.85
สตร.	15,829,200.00	1,963.92	3,909,360.87	11,917,875.21	24.70					-	15,829,200.00	1,963.92	3,909,360.87	11,917,875.21	24.71	24.70
สกร.	13,766,500.00	260,971.50	3,059,600.41	10,445,928.09	22.22					-	13,766,500.00	260,971.50	3,059,600.41	10,445,928.09	24.12	22.22
สกต.	72,514,100.00	-	4,082,512.52	68,431,587.48	5.63					-	72,514,100.00	-	4,082,512.52	68,431,587.48	5.63	5.63
งบสนับสนุน ภารกิจเร่งด่วน	37,304,717.31	-	0.00	37,304,717.31	-					-	37,304,717.31	-	-	37,304,717.31	0.00	-
งบบริหาร รองปลัด	3,000,000.00	-	-	3,000,000.00	-					-	3,000,000.00	-	-	3,000,000.00	0.00	-
โอนเบิกแทน	62,100.00	-	0.00	62,100.00	-					-	62,100.00	-	-	62,100.00	0.00	-
รวม	594,498,195.10	18,605,323.76	180,496,243.95	395,396,627.39	30.36	17,152,604.90	14,859,504.90	-	2,293,100.00	-	611,650,800.00	33,464,828.66	180,496,243.95	397,689,727.39	34.98	29.51

รายละเอียดงบประมาณปีงบประมาณ พ.ศ.2566

รายละเอียดรายการแยกตามหน่วยงาน

ข้อมูล ณ วันที่ 30 พฤศจิกายน 2565

ลำดับ	หน่วยงาน / รายการ	งบประมาณ	ผูกพัน	ผลเบิกจ่าย	คงเหลือ	%เบิก	หมายเหตุ
	รวม สป.กษ.	17,152,604.90	14,859,504.90	-	2,293,100.00	-	
1	กองคลัง	3,456,000.00	2,546,600.00	-	909,400.00	-	
	รถนั่งส่วนกลาง ปริมาตรกระบอกสูบ 1,400 - 1,600 ซีซี หรือกำลังเครื่องยนต์สูงสุดไม่ต่ำกว่า 70 กิโลวัตต์	740,000.00			740,000.00	-	
	รถโดยสาร ขนาด 12 ที่นั่ง (ดีเซล) ปริมาตรกระบอกสูบไม่ต่ำกว่า 2,400 ซีซี หรือกำลังเครื่องยนต์สูงสุดไม่ต่ำกว่า 90 กิโลวัตต์ 2 คัน	2,716,000.00	2,546,600.00		169,400.00	-	
2	กกส	213,004.90	213,004.90	-	-	-	
	กล้องถ่ายภาพดิจิทัล 2 ชุด	57,758.60	57,758.60		-		
	อุปกรณ์สำหรับเชื่อมต่อกล้อง 1 เครื่อง	52,323.00	52,323.00		-		
	ไมโครโฟนแบบไร้สาย 1 ชุด	10,689.30	10,689.30		-		
	เครื่องบันทึกเสียงแบบมัลติแทร็คแบบพกพา 1 ชุด	10,593.00	10,593.00		-		
	ชุดไฟสตูดิโอ 3 ชุด	31,779.00	31,779.00		-		
	เครื่องสลับสัญญาณภาพ 1 เครื่อง	49,862.00	49,862.00		-		
3	ศูนย์เทคโนโลยีสารสนเทศและการสื่อสาร	10,400,000.00	10,360,000.00	-	40,000.00	-	
	โครงการทดแทนและเพิ่มประสิทธิภาพระบบเครือข่ายไร้สาย	10,400,000.00	10,360,000.00		40,000.00	-	
4	สำนักแผนงานและโครงการพิเศษ	13,700.00	-	-	13,700.00	-	
	อุปกรณ์กระจายสัญญาณไร้สาย (Access Point)	13,700.00			13,700.00	-	
5	ลพบุรี	885,900.00	855,000.00	-	30,900.00	-	
	รถบรรทุก (ดีเซล) ขนาด 1 ตันปริมาตรกระบอกสูบไม่ต่ำกว่า 2,400 ซีซี หรือกำลังเครื่องยนต์สูงสุดไม่ต่ำกว่า 110 กิโลวัตต์ ขับเคลื่อน 2 ล้อแบบดับเบิลแคบ พร้อมหลังคาไฟเบอร์กลาสหรือเหล็ก จังหวัดลพบุรี	885,900.00	855,000.00		30,900.00	-	
6	หนองคาย	885,900.00	884,900.00	-	1,000.00	-	

ลำดับ	หน่วยงาน / รายการ	งบประมาณ	ผูกพัน	ผลเบิกจ่าย	คงเหลือ	%เบิก	หมายเหตุ
	รถบรรทุก (ดีเซล) ขนาด 1 ตันปริมาตรกระบอกสูบไม่ต่ำกว่า2,400 ซีซี หรือ กำลังเครื่องยนต์สูงสุดไม่ต่ำกว่า110 กิโลวัตต์ ขับเคลื่อน 2 ล้อแบบดับเบิ้ลแคม พร้อมหลังคาไฟเบอร์กลาสหรือเหล็ก จังหวัดหนองคาย	885,900.00	884,900.00	-	1,000.00	-	
7	สุพรรณบุรี	885,900.00	-	-	885,900.00	-	
	รถบรรทุก (ดีเซล) ขนาด 1 ตันปริมาตรกระบอกสูบไม่ต่ำกว่า2,400 ซีซี หรือ กำลังเครื่องยนต์สูงสุดไม่ต่ำกว่า110 กิโลวัตต์ ขับเคลื่อน 2 ล้อแบบดับเบิ้ลแคม พร้อมหลังคาไฟเบอร์กลาสหรือเหล็ก จังหวัดสุพรรณบุรี	885,900.00	-	-	885,900.00	-	
8	กปพ	412,200.00	-	-	412,200.00	-	
	เครื่องคอมพิวเตอร์ สำหรับงานประมวลผล แบบที่ 2 พร้อมชุดโปรแกรม	412,200.00			412,200.00		

สรุปผลการเบิกจ่ายเงินงบประมาณ พ.ศ. 2566

งบเงินอุดหนุน (แยกตามค่าใช้จ่าย)

ข้อมูล ณ วันที่ 30 พฤศจิกายน 2565

ลำดับ	รายการ	งบประมาณ	ผูกพัน	ผลเบิกจ่าย	คงเหลือ	%เบิก	หมายเหตุ
	รวม สป.กษ.	62,376,400.00	-	-	62,376,400.00	-	
1	ค่าใช้จ่ายทุนการศึกษาของบุคลากรกระทรวงเกษตรและสหกรณ์	1,818,000.00	-	-	1,818,000.00	-	
2	ค่าบำรุงสมาชิกศูนย์พัฒนาชนบทแบบผสมผสานประจำภูมิภาคเอเชียและแปซิฟิก(CIRDAP)	2,185,800.00	-	-	2,185,800.00	-	
3	ค่าบำรุงสมาชิกองค์การอาหารและเกษตรแห่งสหประชาชาติ(FAO)	48,142,600.00	-	-	48,142,600.00	-	
4	ค่าบำรุงสมาชิกกองทุนระหว่างประเทศเพื่อพัฒนาเกษตรกรรม (IFAD)	10,230,000.00	-	-	10,230,000.00	-	

รายละเอียดงบประมาณอุดหนุนปีงบประมาณ พ.ศ.2566

รายละเอียดรายการแยกตามหน่วยงาน

ข้อมูล ณ วันที่ 30 พฤศจิกายน 2565

ลำดับ	หน่วยงาน / รายการ	งบประมาณ	ผูกพัน	ผลเบิกจ่าย	คงเหลือ	%เบิก
	รวม สป.กษ.	62,376,400.00	-	-	62,376,400.00	-
1	สกต	60,558,400.00	-	-	60,558,400.00	-
	ค่าบำรุงสมาชิกศูนย์พัฒนาชนบทแบบผสมผสานประจำภูมิภาคเอเชียและแปซิฟิก(CIRDAP)	2,185,800.00	-	-	2,185,800.00	-
	ค่าบำรุงสมาชิกองค์การอาหารและเกษตรแห่งสหประชาชาติ(FAO)	48,142,600.00	-	-	48,142,600.00	-
	ค่าบำรุงสมาชิกกองทุนระหว่างประเทศเพื่อพัฒนาเกษตรกรรม (IFAD)	10,230,000.00	-	-	10,230,000.00	-
2	สกร.	1,818,000.00	-	-	1,818,000.00	-
	ค่าใช้จ่ายทุนการศึกษาของบุคลากรกระทรวงเกษตรและสหกรณ์	1,818,000.00	-	-	1,818,000.00	-

สรุปผลการเบิกจ่ายเงินงบประมาณ พ.ศ. 2566

งบรายจ่ายอื่น (แยกตามค่าใช้จ่าย)

ข้อมูล ณ วันที่ 30 พฤศจิกายน 2565

ลำดับ	รายการ	งบประมาณ	ผูกพัน	ผลเบิกจ่าย	คงเหลือ	%เบิก	หมายเหตุ
รวม สป.กษ.		23,687,400.00	54,048.74	675,133.97	22,958,217.29	2.85	
1	ค่าใช้จ่ายกิจกรรมการสรรหาปราชญ์เกษตรของแผ่นดิน	527,000.00			527,000.00	-	
2	ค่าใช้จ่ายโครงการพัฒนาเกษตรกรกรรมยั่งยืน (เกษตรผสมผสาน)	2,600,000.00		297,612.97	2,302,387.03	11.45	
3	ค่าใช้จ่ายโครงการขับเคลื่อนการเกษตรระดับหมู่บ้านสู่การผลิตสินค้าเกษตรมูลค่าสูง	2,500,000.00		5,170.00	2,494,830.00	0.21	
4	ค่าใช้จ่ายโครงการส่งเสริมและพัฒนาผลิตสินค้าเกษตรชีวภาพ (สมุนไพร)	1,500,000.00	39,048.74	157,200.00	1,303,751.26	10.48	
5	ค่าใช้จ่ายโครงการการสนับสนุนการขับเคลื่อนงานด้านการเกษตรในระดับพื้นที่	2,315,400.00	5,000.00	53,308.00	2,257,092.00	2.30	
6	ค่าใช้จ่ายโครงการตำบลมั่นคง มั่งคั่ง ยั่งยืน ในจังหวัดชายแดนใต้	4,500,000.00		45,467.00	4,454,533.00	1.01	
7	ค่าใช้จ่ายในการส่งยุวเกษตรกรไปฝึกงาน ณ ประเทศญี่ปุ่น	500,000.00		-	500,000.00	-	
8	ค่าใช้จ่ายส่งเสริมและผลักดันการค้าสินค้าเกษตรและอาหารในต่างประเทศ	5,000,000.00		-	5,000,000.00	-	
9	ค่าใช้จ่ายเพื่ออำนวยความสะดวกโครงการอันเนื่องมาจากพระราชดำริ	4,245,000.00	10,000.00	116,376.00	4,118,624.00	2.74	

รายละเอียดงบรายจ่ายอื่นปีงบประมาณ พ.ศ.2566

รายละเอียดรายการแยกตามหน่วยงาน

ข้อมูล ณ วันที่ 30 พฤศจิกายน 2565

ลำดับ	หน่วยงาน / รายการ	งบประมาณ	ผูกพัน	ผลเบิกจ่าย	งบประมาณ	%เบิก
	รวม สป.กษ.	23,687,400.00	54,048.74	675,133.97	22,958,217.29	2.85
1	สกต.	500,000.00	-	-	500,000.00	-
	ค่าใช้จ่ายในการส่งยุวเกษตรกรไปฝึกงาน ณ ประเทศญี่ปุ่น	500,000.00	-	-	500,000.00	-
2	กนท.	2,237,500.00	39,048.74	454,812.97	1,743,638.29	20.33
	ค่าใช้จ่ายกิจกรรมการสรรหาปราชญ์เกษตรกรของแผ่นดิน	527,000.00			527,000.00	-
	ค่าใช้จ่ายโครงการพัฒนาเกษตรกรยั่งยืน (เกษตรผสมผสาน)	1,430,000.00		297,612.97	1,132,387.03	20.81
	ค่าใช้จ่ายโครงการส่งเสริมและพัฒนาผลิตสินค้าเกษตรชีวภาพ (สมุนไพร)	280,500.00	39,048.74	157,200.00	84,251.26	56.04
3	สปช.	5,000,000.00	-	-	5,000,000.00	-
	ค่าใช้จ่ายส่งเสริมและผลักดันการค้าสินค้าเกษตรและอาหารในต่างประเทศ	5,000,000.00	-	-	5,000,000.00	-
4	สผง.	1,873,000.00	-	-	1,873,000.00	-
	ค่าใช้จ่ายโครงการขับเคลื่อนการเกษตรระดับหมู่บ้านสู่การผลิตสินค้าเกษตรมูลค่าสูง	41,600.00			41,600.00	-
	ค่าใช้จ่ายโครงการการสนับสนุนการขับเคลื่อนงานด้านการเกษตรในระดับพื้นที่	1,544,000.00			1,544,000.00	-
	ค่าใช้จ่ายโครงการตำบลมั่นคง มั่งคั่ง ยั่งยืน ในจังหวัดชายแดนใต้	287,400.00			287,400.00	-
5	สมุทรปราการ	33,650.00	-	2,555.00	31,095.00	7.59
	ค่าใช้จ่ายโครงการขับเคลื่อนการเกษตรระดับหมู่บ้านสู่การผลิตสินค้าเกษตรมูลค่าสูง	16,800.00			16,800.00	-
	ค่าใช้จ่ายโครงการการสนับสนุนการขับเคลื่อนงานด้านการเกษตรในระดับพื้นที่	6,850.00		2,555.00	4,295.00	37.30
	ค่าใช้จ่ายเพื่ออำนวยการขับเคลื่อนโครงการอันเนื่องมาจากพระราชดำริ	10,000.00			10,000.00	-
6	นนทบุรี	33,650.00	-	-	33,650.00	-
	ค่าใช้จ่ายโครงการขับเคลื่อนการเกษตรระดับหมู่บ้านสู่การผลิตสินค้าเกษตรมูลค่าสูง	16,800.00			16,800.00	-

ลำดับ	หน่วยงาน / รายการ	งบประมาณ	ผูกพัน	ผลเบิกจ่าย	งบประมาณ	%เบิก
	ค่าใช้จ่ายโครงการการสนับสนุนการขับเคลื่อนงานด้านการเกษตรในระดับพื้นที่	6,850.00			6,850.00	-
	ค่าใช้จ่ายเพื่ออำนวยการขับเคลื่อนโครงการอันเนื่องมาจากพระราชดำริ	10,000.00			10,000.00	-
7	ปทุมธานี	37,050.00	-	-	37,050.00	-
	ค่าใช้จ่ายโครงการขับเคลื่อนการเกษตรระดับหมู่บ้านสู่การผลิตสินค้าเกษตรมูลค่าสูง	19,600.00			19,600.00	-
	ค่าใช้จ่ายโครงการการสนับสนุนการขับเคลื่อนงานด้านการเกษตรในระดับพื้นที่	7,450.00			7,450.00	-
	ค่าใช้จ่ายเพื่ออำนวยการขับเคลื่อนโครงการอันเนื่องมาจากพระราชดำริ	10,000.00			10,000.00	-
8	พระนครศรีอยุธยา	67,600.00	-	-	67,600.00	-
	ค่าใช้จ่ายโครงการขับเคลื่อนการเกษตรระดับหมู่บ้านสู่การผลิตสินค้าเกษตรมูลค่าสูง	44,800.00			44,800.00	-
	ค่าใช้จ่ายโครงการการสนับสนุนการขับเคลื่อนงานด้านการเกษตรในระดับพื้นที่	12,800.00			12,800.00	-
	ค่าใช้จ่ายเพื่ออำนวยการขับเคลื่อนโครงการอันเนื่องมาจากพระราชดำริ	10,000.00			10,000.00	-
9	อ่างทอง	57,050.00	-	-	57,050.00	-
	ค่าใช้จ่ายโครงการขับเคลื่อนการเกษตรระดับหมู่บ้านสู่การผลิตสินค้าเกษตรมูลค่าสูง	19,600.00			19,600.00	-
	ค่าใช้จ่ายโครงการการสนับสนุนการขับเคลื่อนงานด้านการเกษตรในระดับพื้นที่	7,450.00			7,450.00	-
	ค่าใช้จ่ายเพื่ออำนวยการขับเคลื่อนโครงการอันเนื่องมาจากพระราชดำริ	30,000.00			30,000.00	-
10	ลพบุรี	50,600.00	-	-	50,600.00	-
	ค่าใช้จ่ายโครงการขับเคลื่อนการเกษตรระดับหมู่บ้านสู่การผลิตสินค้าเกษตรมูลค่าสูง	30,800.00			30,800.00	-
	ค่าใช้จ่ายโครงการการสนับสนุนการขับเคลื่อนงานด้านการเกษตรในระดับพื้นที่	9,800.00			9,800.00	-
	ค่าใช้จ่ายเพื่ออำนวยการขับเคลื่อนโครงการอันเนื่องมาจากพระราชดำริ	10,000.00			10,000.00	-
11	สิงห์บุรี	53,650.00	-	1,820.00	51,830.00	3.39
	ค่าใช้จ่ายโครงการขับเคลื่อนการเกษตรระดับหมู่บ้านสู่การผลิตสินค้าเกษตรมูลค่าสูง	16,800.00			16,800.00	-
	ค่าใช้จ่ายโครงการการสนับสนุนการขับเคลื่อนงานด้านการเกษตรในระดับพื้นที่	6,850.00		1,820.00	5,030.00	26.57
	ค่าใช้จ่ายเพื่ออำนวยการขับเคลื่อนโครงการอันเนื่องมาจากพระราชดำริ	30,000.00			30,000.00	-
12	ชัยนาท	40,450.00	-	2,190.00	38,260.00	5.41
	ค่าใช้จ่ายโครงการขับเคลื่อนการเกษตรระดับหมู่บ้านสู่การผลิตสินค้าเกษตรมูลค่าสูง	22,400.00			22,400.00	-

ลำดับ	หน่วยงาน / รายการ	งบประมาณ	ผูกพัน	ผลเบิกจ่าย	งบประมาณ	%เบิก
	ค่าใช้จ่ายโครงการการสนับสนุนการขับเคลื่อนงานด้านการเกษตรในระดับพื้นที่	8,050.00		2,190.00	5,860.00	27.20
	ค่าใช้จ่ายเพื่ออำนวยการขับเคลื่อนโครงการอันเนื่องมาจากพระราชดำริ	10,000.00			10,000.00	-
13	สระบุรี	122,900.00	-	770.00	122,130.00	0.63
	ค่าใช้จ่ายโครงการขับเคลื่อนการเกษตรระดับหมู่บ้านสู่การผลิตสินค้าเกษตรมูลค่าสูง	36,400.00			36,400.00	-
	ค่าใช้จ่ายโครงการส่งเสริมและพัฒนาผลิตสินค้าเกษตรชีวภาพ (สมุนไพร)	65,500.00			65,500.00	-
	ค่าใช้จ่ายโครงการการสนับสนุนการขับเคลื่อนงานด้านการเกษตรในระดับพื้นที่	11,000.00		770.00	10,230.00	7.00
	ค่าใช้จ่ายเพื่ออำนวยการขับเคลื่อนโครงการอันเนื่องมาจากพระราชดำริ	10,000.00			10,000.00	-
14	ชลบุรี	61,100.00	-	1,085.00	60,015.00	1.78
	ค่าใช้จ่ายโครงการขับเคลื่อนการเกษตรระดับหมู่บ้านสู่การผลิตสินค้าเกษตรมูลค่าสูง	30,800.00			30,800.00	-
	ค่าใช้จ่ายโครงการการสนับสนุนการขับเคลื่อนงานด้านการเกษตรในระดับพื้นที่	9,800.00		1,085.00	8,715.00	11.07
	ค่าใช้จ่ายเพื่ออำนวยการขับเคลื่อนโครงการอันเนื่องมาจากพระราชดำริ	20,500.00			20,500.00	-
15	ระยอง	61,450.00	-	-	61,450.00	-
	ค่าใช้จ่ายโครงการขับเคลื่อนการเกษตรระดับหมู่บ้านสู่การผลิตสินค้าเกษตรมูลค่าสูง	22,400.00			22,400.00	-
	ค่าใช้จ่ายโครงการการสนับสนุนการขับเคลื่อนงานด้านการเกษตรในระดับพื้นที่	8,050.00			8,050.00	-
	ค่าใช้จ่ายเพื่ออำนวยการขับเคลื่อนโครงการอันเนื่องมาจากพระราชดำริ	31,000.00			31,000.00	-
16	จันทบุรี	143,700.00	-	750.00	142,950.00	0.52
	ค่าใช้จ่ายโครงการขับเคลื่อนการเกษตรระดับหมู่บ้านสู่การผลิตสินค้าเกษตรมูลค่าสูง	28,000.00			28,000.00	-
	ค่าใช้จ่ายโครงการส่งเสริมและพัฒนาผลิตสินค้าเกษตรชีวภาพ (สมุนไพร)	65,500.00			65,500.00	-
	ค่าใช้จ่ายโครงการการสนับสนุนการขับเคลื่อนงานด้านการเกษตรในระดับพื้นที่	9,200.00		750.00	8,450.00	8.15
	ค่าใช้จ่ายเพื่ออำนวยการขับเคลื่อนโครงการอันเนื่องมาจากพระราชดำริ	41,000.00			41,000.00	-
17	ตราด	67,050.00	-	1,225.00	65,825.00	1.83
	ค่าใช้จ่ายโครงการพัฒนาเกษตรกรรมยั่งยืน (เกษตรผสมผสาน)	30,000.00			30,000.00	-
	ค่าใช้จ่ายโครงการขับเคลื่อนการเกษตรระดับหมู่บ้านสู่การผลิตสินค้าเกษตรมูลค่าสูง	19,600.00			19,600.00	-
	ค่าใช้จ่ายโครงการการสนับสนุนการขับเคลื่อนงานด้านการเกษตรในระดับพื้นที่	7,450.00		1,225.00	6,225.00	16.44

ลำดับ	หน่วยงาน / รายการ	งบประมาณ	ผูกพัน	ผลเบิกจ่าย	งบประมาณ	%เบิก
	ค่าใช้จ่ายเพื่ออำนวยการขับเคลื่อนโครงการอันเนื่องมาจากพระราชดำริ	10,000.00			10,000.00	-
18	ฉะเชิงเทรา	71,100.00	-	875.00	70,225.00	1.23
	ค่าใช้จ่ายโครงการขับเคลื่อนการเกษตรระดับหมู่บ้านสู่การผลิตสินค้าเกษตรมูลค่าสูง	30,800.00			30,800.00	-
	ค่าใช้จ่ายโครงการการสนับสนุนการขับเคลื่อนงานด้านการเกษตรในระดับพื้นที่	9,800.00		875.00	8,925.00	8.93
	ค่าใช้จ่ายเพื่ออำนวยการขับเคลื่อนโครงการอันเนื่องมาจากพระราชดำริ	30,500.00			30,500.00	-
19	ปราจีนบุรี	163,050.00	-	2,590.00	160,460.00	1.59
	ค่าใช้จ่ายโครงการขับเคลื่อนการเกษตรระดับหมู่บ้านสู่การผลิตสินค้าเกษตรมูลค่าสูง	19,600.00			19,600.00	-
	ค่าใช้จ่ายโครงการส่งเสริมและพัฒนาผลิตสินค้าเกษตรชีวภาพ (สมุนไพร)	65,500.00			65,500.00	-
	ค่าใช้จ่ายโครงการการสนับสนุนการขับเคลื่อนงานด้านการเกษตรในระดับพื้นที่	7,450.00		2,590.00	4,860.00	34.77
	ค่าใช้จ่ายเพื่ออำนวยการขับเคลื่อนโครงการอันเนื่องมาจากพระราชดำริ	70,500.00			70,500.00	-
20	นครนายก	26,850.00	-	-	26,850.00	-
	ค่าใช้จ่ายโครงการขับเคลื่อนการเกษตรระดับหมู่บ้านสู่การผลิตสินค้าเกษตรมูลค่าสูง	11,200.00			11,200.00	-
	ค่าใช้จ่ายโครงการการสนับสนุนการขับเคลื่อนงานด้านการเกษตรในระดับพื้นที่	5,650.00			5,650.00	-
	ค่าใช้จ่ายเพื่ออำนวยการขับเคลื่อนโครงการอันเนื่องมาจากพระราชดำริ	10,000.00			10,000.00	-
21	สระแก้ว	155,350.00	-	-	155,350.00	-
	ค่าใช้จ่ายโครงการพัฒนาเกษตรกรรมยั่งยืน (เกษตรผสมผสาน)	30,000.00			30,000.00	-
	ค่าใช้จ่ายโครงการขับเคลื่อนการเกษตรระดับหมู่บ้านสู่การผลิตสินค้าเกษตรมูลค่าสูง	25,200.00			25,200.00	-
	ค่าใช้จ่ายโครงการส่งเสริมและพัฒนาผลิตสินค้าเกษตรชีวภาพ (สมุนไพร)	60,500.00			60,500.00	-
	ค่าใช้จ่ายโครงการการสนับสนุนการขับเคลื่อนงานด้านการเกษตรในระดับพื้นที่	8,650.00			8,650.00	-
	ค่าใช้จ่ายเพื่ออำนวยการขับเคลื่อนโครงการอันเนื่องมาจากพระราชดำริ	31,000.00			31,000.00	-
22	นครราชสีมา	121,900.00	-	-	121,900.00	-
	ค่าใช้จ่ายโครงการขับเคลื่อนการเกษตรระดับหมู่บ้านสู่การผลิตสินค้าเกษตรมูลค่าสูง	89,600.00			89,600.00	-
	ค่าใช้จ่ายโครงการการสนับสนุนการขับเคลื่อนงานด้านการเกษตรในระดับพื้นที่	22,300.00			22,300.00	-

ลำดับ	หน่วยงาน / รายการ	งบประมาณ	ผูกพัน	ผลเบิกจ่าย	งบประมาณ	%เบิก
	ค่าใช้จ่ายเพื่ออำนวยการขับเคลื่อนโครงการอันเนื่องมาจากพระราชดำริ	10,000.00			10,000.00	-
23	บุรีรัมย์	201,850.00	-	1,750.00	200,100.00	0.87
	ค่าใช้จ่ายโครงการพัฒนาเกษตรกรรมยั่งยืน (เกษตรผสมผสาน)	30,000.00			30,000.00	-
	ค่าใช้จ่ายโครงการขับเคลื่อนการเกษตรระดับหมู่บ้านสู่การผลิตสินค้าเกษตรมูลค่าสูง	64,400.00			64,400.00	-
	ค่าใช้จ่ายโครงการส่งเสริมและพัฒนาผลิตสินค้าเกษตรชีวภาพ (สมุนไพร)	60,500.00			60,500.00	-
	ค่าใช้จ่ายโครงการการสนับสนุนการขับเคลื่อนงานด้านการเกษตรในระดับพื้นที่	16,950.00		1,750.00	15,200.00	10.32
	ค่าใช้จ่ายเพื่ออำนวยการขับเคลื่อนโครงการอันเนื่องมาจากพระราชดำริ	30,000.00			30,000.00	-
24	สุรินทร์	322,100.00	-	4,355.00	317,745.00	1.35
	ค่าใช้จ่ายโครงการพัฒนาเกษตรกรรมยั่งยืน (เกษตรผสมผสาน)	30,000.00			30,000.00	-
	ค่าใช้จ่ายโครงการขับเคลื่อนการเกษตรระดับหมู่บ้านสู่การผลิตสินค้าเกษตรมูลค่าสูง	47,600.00			47,600.00	-
	ค่าใช้จ่ายโครงการส่งเสริมและพัฒนาผลิตสินค้าเกษตรชีวภาพ (สมุนไพร)	65,500.00			65,500.00	-
	ค่าใช้จ่ายโครงการการสนับสนุนการขับเคลื่อนงานด้านการเกษตรในระดับพื้นที่	13,400.00		4,355.00	9,045.00	32.50
	ค่าใช้จ่ายเพื่ออำนวยการขับเคลื่อนโครงการอันเนื่องมาจากพระราชดำริ	165,600.00			165,600.00	-
25	ศรีสะเกษ	117,950.00	-	-	117,950.00	-
	ค่าใช้จ่ายโครงการพัฒนาเกษตรกรรมยั่งยืน (เกษตรผสมผสาน)	30,000.00			30,000.00	-
	ค่าใช้จ่ายโครงการขับเคลื่อนการเกษตรระดับหมู่บ้านสู่การผลิตสินค้าเกษตรมูลค่าสูง	61,600.00			61,600.00	-
	ค่าใช้จ่ายโครงการการสนับสนุนการขับเคลื่อนงานด้านการเกษตรในระดับพื้นที่	16,350.00			16,350.00	-
	ค่าใช้จ่ายเพื่ออำนวยการขับเคลื่อนโครงการอันเนื่องมาจากพระราชดำริ	10,000.00			10,000.00	-
26	อุบลราชธานี	148,150.00	-	-	148,150.00	-
	ค่าใช้จ่ายโครงการพัฒนาเกษตรกรรมยั่งยืน (เกษตรผสมผสาน)	30,000.00			30,000.00	-
	ค่าใช้จ่ายโครงการขับเคลื่อนการเกษตรระดับหมู่บ้านสู่การผลิตสินค้าเกษตรมูลค่าสูง	70,000.00			70,000.00	-
	ค่าใช้จ่ายโครงการการสนับสนุนการขับเคลื่อนงานด้านการเกษตรในระดับพื้นที่	18,150.00			18,150.00	-
	ค่าใช้จ่ายเพื่ออำนวยการขับเคลื่อนโครงการอันเนื่องมาจากพระราชดำริ	30,000.00			30,000.00	-
27	ยโสธร	103,850.00	-	-	103,850.00	-

ลำดับ	หน่วยงาน / รายการ	งบประมาณ	ผูกพัน	ผลเบิกจ่าย	งบประมาณ	%เบิก
	ค่าใช้จ่ายโครงการพัฒนาเกษตรกรรมยั่งยืน (เกษตรผสมผสาน)	60,000.00			60,000.00	-
	ค่าใช้จ่ายโครงการขับเคลื่อนการเกษตรระดับหมู่บ้านสู่การผลิตสินค้าเกษตรมูลค่าสูง	25,200.00			25,200.00	-
	ค่าใช้จ่ายโครงการการสนับสนุนการขับเคลื่อนงานด้านการเกษตรในระดับพื้นที่	8,650.00			8,650.00	-
	ค่าใช้จ่ายเพื่ออำนวยการขับเคลื่อนโครงการอันเนื่องมาจากพระราชดำริ	10,000.00			10,000.00	-
28	ชัยภูมิ	97,600.00	-	-	97,600.00	-
	ค่าใช้จ่ายโครงการพัฒนาเกษตรกรรมยั่งยืน (เกษตรผสมผสาน)	30,000.00			30,000.00	-
	ค่าใช้จ่ายโครงการขับเคลื่อนการเกษตรระดับหมู่บ้านสู่การผลิตสินค้าเกษตรมูลค่าสูง	44,800.00			44,800.00	-
	ค่าใช้จ่ายโครงการการสนับสนุนการขับเคลื่อนงานด้านการเกษตรในระดับพื้นที่	12,800.00			12,800.00	-
	ค่าใช้จ่ายเพื่ออำนวยการขับเคลื่อนโครงการอันเนื่องมาจากพระราชดำริ	10,000.00			10,000.00	-
29	อำนาจเจริญ	132,550.00	-	-	132,550.00	-
	ค่าใช้จ่ายโครงการพัฒนาเกษตรกรรมยั่งยืน (เกษตรผสมผสาน)	30,000.00			30,000.00	-
	ค่าใช้จ่ายโครงการขับเคลื่อนการเกษตรระดับหมู่บ้านสู่การผลิตสินค้าเกษตรมูลค่าสูง	19,600.00			19,600.00	-
	ค่าใช้จ่ายโครงการส่งเสริมและพัฒนาผลิตสินค้าเกษตรชีวภาพ (สมุนไพร)	65,500.00			65,500.00	-
	ค่าใช้จ่ายโครงการการสนับสนุนการขับเคลื่อนงานด้านการเกษตรในระดับพื้นที่	7,450.00			7,450.00	-
	ค่าใช้จ่ายเพื่ออำนวยการขับเคลื่อนโครงการอันเนื่องมาจากพระราชดำริ	10,000.00			10,000.00	-
30	หนองบัวลำภู	63,650.00	-	1,435.00	62,215.00	2.25
	ค่าใช้จ่ายโครงการพัฒนาเกษตรกรรมยั่งยืน (เกษตรผสมผสาน)	30,000.00			30,000.00	-
	ค่าใช้จ่ายโครงการขับเคลื่อนการเกษตรระดับหมู่บ้านสู่การผลิตสินค้าเกษตรมูลค่าสูง	16,800.00			16,800.00	-
	ค่าใช้จ่ายโครงการการสนับสนุนการขับเคลื่อนงานด้านการเกษตรในระดับพื้นที่	6,850.00		1,435.00	5,415.00	20.95
	ค่าใช้จ่ายเพื่ออำนวยการขับเคลื่อนโครงการอันเนื่องมาจากพระราชดำริ	10,000.00			10,000.00	-
31	ขอนแก่น	131,550.00	-	-	131,550.00	-
	ค่าใช้จ่ายโครงการพัฒนาเกษตรกรรมยั่งยืน (เกษตรผสมผสาน)	30,000.00			30,000.00	-
	ค่าใช้จ่ายโครงการขับเคลื่อนการเกษตรระดับหมู่บ้านสู่การผลิตสินค้าเกษตรมูลค่าสูง	72,800.00			72,800.00	-
	ค่าใช้จ่ายโครงการการสนับสนุนการขับเคลื่อนงานด้านการเกษตรในระดับพื้นที่	18,750.00			18,750.00	-

ลำดับ	หน่วยงาน / รายการ	งบประมาณ	ผูกพัน	ผลเบิกจ่าย	งบประมาณ	%เบิก
	ค่าใช้จ่ายเพื่ออำนวยการขับเคลื่อนโครงการอันเนื่องมาจากพระราชดำริ	10,000.00			10,000.00	-
32	อุดรธานี	166,650.00	-	-	166,650.00	-
	ค่าใช้จ่ายโครงการขับเคลื่อนการเกษตรระดับหมู่บ้านสู่การผลิตสินค้าเกษตรมูลค่าสูง	56,000.00			56,000.00	-
	ค่าใช้จ่ายโครงการส่งเสริมและพัฒนาผลิตสินค้าเกษตรชีวภาพ (สมุนไพร)	65,500.00			65,500.00	-
	ค่าใช้จ่ายโครงการการสนับสนุนการขับเคลื่อนงานด้านการเกษตรในระดับพื้นที่	15,150.00			15,150.00	-
	ค่าใช้จ่ายเพื่ออำนวยการขับเคลื่อนโครงการอันเนื่องมาจากพระราชดำริ	30,000.00			30,000.00	-
33	เลย	135,300.00	-	1,320.00	133,980.00	0.98
	ค่าใช้จ่ายโครงการพัฒนาเกษตรกรยั่งยืน (เกษตรผสมผสาน)	30,000.00			30,000.00	-
	ค่าใช้จ่ายโครงการขับเคลื่อนการเกษตรระดับหมู่บ้านสู่การผลิตสินค้าเกษตรมูลค่าสูง	39,200.00			39,200.00	-
	ค่าใช้จ่ายโครงการการสนับสนุนการขับเคลื่อนงานด้านการเกษตรในระดับพื้นที่	11,600.00			11,600.00	-
	ค่าใช้จ่ายเพื่ออำนวยการขับเคลื่อนโครงการอันเนื่องมาจากพระราชดำริ	54,500.00		1,320.00	53,180.00	2.42
34	หนองคาย	73,850.00	-	-	73,850.00	-
	ค่าใช้จ่ายโครงการพัฒนาเกษตรกรยั่งยืน (เกษตรผสมผสาน)	30,000.00			30,000.00	-
	ค่าใช้จ่ายโครงการขับเคลื่อนการเกษตรระดับหมู่บ้านสู่การผลิตสินค้าเกษตรมูลค่าสูง	25,200.00			25,200.00	-
	ค่าใช้จ่ายโครงการการสนับสนุนการขับเคลื่อนงานด้านการเกษตรในระดับพื้นที่	8,650.00			8,650.00	-
	ค่าใช้จ่ายเพื่ออำนวยการขับเคลื่อนโครงการอันเนื่องมาจากพระราชดำริ	10,000.00			10,000.00	-
35	มหาสารคาม	172,900.00	-	-	172,900.00	-
	ค่าใช้จ่ายโครงการพัฒนาเกษตรกรยั่งยืน (เกษตรผสมผสาน)	30,000.00			30,000.00	-
	ค่าใช้จ่ายโครงการขับเคลื่อนการเกษตรระดับหมู่บ้านสู่การผลิตสินค้าเกษตรมูลค่าสูง	36,400.00			36,400.00	-
	ค่าใช้จ่ายโครงการส่งเสริมและพัฒนาผลิตสินค้าเกษตรชีวภาพ (สมุนไพร)	65,500.00			65,500.00	-
	ค่าใช้จ่ายโครงการการสนับสนุนการขับเคลื่อนงานด้านการเกษตรในระดับพื้นที่	11,000.00			11,000.00	-
	ค่าใช้จ่ายเพื่ออำนวยการขับเคลื่อนโครงการอันเนื่องมาจากพระราชดำริ	30,000.00			30,000.00	-
36	ร้อยเอ็ด	81,150.00	-	7,050.00	74,100.00	8.69
	ค่าใช้จ่ายโครงการขับเคลื่อนการเกษตรระดับหมู่บ้านสู่การผลิตสินค้าเกษตรมูลค่าสูง	56,000.00			56,000.00	-

ลำดับ	หน่วยงาน / รายการ	งบประมาณ	ผูกพัน	ผลเบิกจ่าย	งบประมาณ	%เบิก
	ค่าใช้จ่ายโครงการการสนับสนุนการขับเคลื่อนงานด้านการเกษตรในระดับพื้นที่	15,150.00		1,050.00	14,100.00	6.93
	ค่าใช้จ่ายเพื่ออำนวยการขับเคลื่อนโครงการอันเนื่องมาจากพระราชดำริ	10,000.00		6,000.00	4,000.00	60.00
37	ภาพลึนธุ์	104,400.00	-	-	104,400.00	-
	ค่าใช้จ่ายโครงการพัฒนาเกษตรกรรมยั่งยืน (เกษตรผสมผสาน)	30,000.00			30,000.00	-
	ค่าใช้จ่ายโครงการขับเคลื่อนการเกษตรระดับหมู่บ้านสู่การผลิตสินค้าเกษตรมูลค่าสูง	50,400.00			50,400.00	-
	ค่าใช้จ่ายโครงการการสนับสนุนการขับเคลื่อนงานด้านการเกษตรในระดับพื้นที่	14,000.00			14,000.00	-
	ค่าใช้จ่ายเพื่ออำนวยการขับเคลื่อนโครงการอันเนื่องมาจากพระราชดำริ	10,000.00			10,000.00	-
38	สกลนคร	199,900.00	-	2,295.00	197,605.00	1.15
	ค่าใช้จ่ายโครงการพัฒนาเกษตรกรรมยั่งยืน (เกษตรผสมผสาน)	30,000.00			30,000.00	-
	ค่าใช้จ่ายโครงการขับเคลื่อนการเกษตรระดับหมู่บ้านสู่การผลิตสินค้าเกษตรมูลค่าสูง	50,400.00			50,400.00	-
	ค่าใช้จ่ายโครงการส่งเสริมและพัฒนามูลผลิตสินค้าเกษตรชีวภาพ (สมุนไพร)	65,500.00			65,500.00	-
	ค่าใช้จ่ายโครงการการสนับสนุนการขับเคลื่อนงานด้านการเกษตรในระดับพื้นที่	14,000.00		2,295.00	11,705.00	16.39
	ค่าใช้จ่ายเพื่ออำนวยการขับเคลื่อนโครงการอันเนื่องมาจากพระราชดำริ	40,000.00			40,000.00	-
39	นครพนม	104,000.00	-	875.00	103,125.00	0.84
	ค่าใช้จ่ายโครงการพัฒนาเกษตรกรรมยั่งยืน (เกษตรผสมผสาน)	30,000.00			30,000.00	-
	ค่าใช้จ่ายโครงการขับเคลื่อนการเกษตรระดับหมู่บ้านสู่การผลิตสินค้าเกษตรมูลค่าสูง	33,600.00			33,600.00	-
	ค่าใช้จ่ายโครงการการสนับสนุนการขับเคลื่อนงานด้านการเกษตรในระดับพื้นที่	10,400.00		875.00	9,525.00	8.41
	ค่าใช้จ่ายเพื่ออำนวยการขับเคลื่อนโครงการอันเนื่องมาจากพระราชดำริ	30,000.00			30,000.00	-
40	มุกดาหาร	57,050.00	-	1,050.00	56,000.00	1.84
	ค่าใช้จ่ายโครงการขับเคลื่อนการเกษตรระดับหมู่บ้านสู่การผลิตสินค้าเกษตรมูลค่าสูง	19,600.00			19,600.00	-
	ค่าใช้จ่ายโครงการการสนับสนุนการขับเคลื่อนงานด้านการเกษตรในระดับพื้นที่	7,450.00		1,050.00	6,400.00	14.09
	ค่าใช้จ่ายเพื่ออำนวยการขับเคลื่อนโครงการอันเนื่องมาจากพระราชดำริ	30,000.00			30,000.00	-
41	เชียงใหม่	254,150.00	-	-	254,150.00	-
	ค่าใช้จ่ายโครงการพัฒนาเกษตรกรรมยั่งยืน (เกษตรผสมผสาน)	30,000.00			30,000.00	-

ลำดับ	หน่วยงาน / รายการ	งบประมาณ	ผูกพัน	ผลเบิกจ่าย	งบประมาณ	%เบิก
	ค่าใช้จ่ายโครงการขับเคลื่อนการเกษตรระดับหมู่บ้านสู่การผลิตสินค้าเกษตรมูลค่าสูง	70,000.00			70,000.00	-
	ค่าใช้จ่ายโครงการการสนับสนุนการขับเคลื่อนงานด้านการเกษตรในระดับพื้นที่	18,150.00			18,150.00	-
	ค่าใช้จ่ายเพื่ออำนวยการขับเคลื่อนโครงการอันเนื่องมาจากพระราชดำริ	136,000.00			136,000.00	-
42	ลำพูน	70,450.00	-	770.00	69,680.00	1.09
	ค่าใช้จ่ายโครงการพัฒนาเกษตรกรรมยั่งยืน (เกษตรผสมผสาน)	30,000.00			30,000.00	-
	ค่าใช้จ่ายโครงการขับเคลื่อนการเกษตรระดับหมู่บ้านสู่การผลิตสินค้าเกษตรมูลค่าสูง	22,400.00			22,400.00	-
	ค่าใช้จ่ายโครงการการสนับสนุนการขับเคลื่อนงานด้านการเกษตรในระดับพื้นที่	8,050.00		770.00	7,280.00	9.57
	ค่าใช้จ่ายเพื่ออำนวยการขับเคลื่อนโครงการอันเนื่องมาจากพระราชดำริ	10,000.00			10,000.00	-
43	ลำปาง	107,400.00	-	576.00	106,824.00	0.54
	ค่าใช้จ่ายโครงการพัฒนาเกษตรกรรมยั่งยืน (เกษตรผสมผสาน)	30,000.00			30,000.00	-
	ค่าใช้จ่ายโครงการขับเคลื่อนการเกษตรระดับหมู่บ้านสู่การผลิตสินค้าเกษตรมูลค่าสูง	36,400.00			36,400.00	-
	ค่าใช้จ่ายโครงการการสนับสนุนการขับเคลื่อนงานด้านการเกษตรในระดับพื้นที่	11,000.00		576.00	10,424.00	5.24
	ค่าใช้จ่ายเพื่ออำนวยการขับเคลื่อนโครงการอันเนื่องมาจากพระราชดำริ	30,000.00			30,000.00	-
44	อุตรดิตถ์	77,850.00	-	2,170.00	75,680.00	2.79
	ค่าใช้จ่ายโครงการขับเคลื่อนการเกษตรระดับหมู่บ้านสู่การผลิตสินค้าเกษตรมูลค่าสูง	25,200.00			25,200.00	-
	ค่าใช้จ่ายโครงการการสนับสนุนการขับเคลื่อนงานด้านการเกษตรในระดับพื้นที่	8,650.00		2,170.00	6,480.00	25.09
	ค่าใช้จ่ายเพื่ออำนวยการขับเคลื่อนโครงการอันเนื่องมาจากพระราชดำริ	44,000.00			44,000.00	-
45	แพร่	70,450.00	-	-	70,450.00	-
	ค่าใช้จ่ายโครงการพัฒนาเกษตรกรรมยั่งยืน (เกษตรผสมผสาน)	30,000.00			30,000.00	-
	ค่าใช้จ่ายโครงการขับเคลื่อนการเกษตรระดับหมู่บ้านสู่การผลิตสินค้าเกษตรมูลค่าสูง	22,400.00			22,400.00	-
	ค่าใช้จ่ายโครงการการสนับสนุนการขับเคลื่อนงานด้านการเกษตรในระดับพื้นที่	8,050.00			8,050.00	-
	ค่าใช้จ่ายเพื่ออำนวยการขับเคลื่อนโครงการอันเนื่องมาจากพระราชดำริ	10,000.00			10,000.00	-
46	น่าน	574,200.00	-	29,811.00	544,389.00	5.19
	ค่าใช้จ่ายโครงการพัฒนาเกษตรกรรมยั่งยืน (เกษตรผสมผสาน)	30,000.00			30,000.00	-

ลำดับ	หน่วยงาน / รายการ	งบประมาณ	ผูกพัน	ผลเบิกจ่าย	งบประมาณ	%เบิก
	ค่าใช้จ่ายโครงการขับเคลื่อนการเกษตรระดับหมู่บ้านสู่การผลิตสินค้าเกษตรมูลค่าสูง	42,000.00		1,720.00	40,280.00	4.10
	ค่าใช้จ่ายโครงการส่งเสริมและพัฒนาผลิตสินค้าเกษตรชีวภาพ (สมุนไพร)	60,500.00			60,500.00	-
	ค่าใช้จ่ายโครงการการสนับสนุนการขับเคลื่อนงานด้านการเกษตรในระดับพื้นที่	12,200.00		3,470.00	8,730.00	28.44
	ค่าใช้จ่ายเพื่ออำนวยการขับเคลื่อนโครงการอันเนื่องมาจากพระราชดำริ	429,500.00		24,621.00	404,879.00	5.73
47	พะเยา	73,850.00	-	700.00	73,150.00	0.95
	ค่าใช้จ่ายโครงการพัฒนาเกษตรกรรมยั่งยืน (เกษตรผสมผสาน)	30,000.00			30,000.00	-
	ค่าใช้จ่ายโครงการขับเคลื่อนการเกษตรระดับหมู่บ้านสู่การผลิตสินค้าเกษตรมูลค่าสูง	25,200.00			25,200.00	-
	ค่าใช้จ่ายโครงการการสนับสนุนการขับเคลื่อนงานด้านการเกษตรในระดับพื้นที่	8,650.00		700.00	7,950.00	8.09
	ค่าใช้จ่ายเพื่ออำนวยการขับเคลื่อนโครงการอันเนื่องมาจากพระราชดำริ	10,000.00			10,000.00	
48	เชียงราย	553,900.00	-	1,680.00	552,220.00	0.30
	ค่าใช้จ่ายโครงการพัฒนาเกษตรกรรมยั่งยืน (เกษตรผสมผสาน)	30,000.00			30,000.00	-
	ค่าใช้จ่ายโครงการขับเคลื่อนการเกษตรระดับหมู่บ้านสู่การผลิตสินค้าเกษตรมูลค่าสูง	50,400.00		1,000.00	49,400.00	1.98
	ค่าใช้จ่ายโครงการส่งเสริมและพัฒนาผลิตสินค้าเกษตรชีวภาพ (สมุนไพร)	65,500.00			65,500.00	-
	ค่าใช้จ่ายโครงการการสนับสนุนการขับเคลื่อนงานด้านการเกษตรในระดับพื้นที่	14,000.00		680.00	13,320.00	4.86
	ค่าใช้จ่ายเพื่ออำนวยการขับเคลื่อนโครงการอันเนื่องมาจากพระราชดำริ	394,000.00			394,000.00	-
49	แม่ฮ่องสอน	148,550.00	-	-	148,550.00	-
	ค่าใช้จ่ายโครงการขับเคลื่อนการเกษตรระดับหมู่บ้านสู่การผลิตสินค้าเกษตรมูลค่าสูง	19,600.00			19,600.00	-
	ค่าใช้จ่ายโครงการการสนับสนุนการขับเคลื่อนงานด้านการเกษตรในระดับพื้นที่	7,450.00			7,450.00	-
	ค่าใช้จ่ายเพื่ออำนวยการขับเคลื่อนโครงการอันเนื่องมาจากพระราชดำริ	121,500.00			121,500.00	-
50	นครสวรรค์	94,200.00	-	1,600.00	92,600.00	1.70
	ค่าใช้จ่ายโครงการพัฒนาเกษตรกรรมยั่งยืน (เกษตรผสมผสาน)	30,000.00			30,000.00	-
	ค่าใช้จ่ายโครงการขับเคลื่อนการเกษตรระดับหมู่บ้านสู่การผลิตสินค้าเกษตรมูลค่าสูง	42,000.00			42,000.00	-
	ค่าใช้จ่ายโครงการการสนับสนุนการขับเคลื่อนงานด้านการเกษตรในระดับพื้นที่	12,200.00			12,200.00	-
	ค่าใช้จ่ายเพื่ออำนวยการขับเคลื่อนโครงการอันเนื่องมาจากพระราชดำริ	10,000.00		1,600.00	8,400.00	16.00

ลำดับ	หน่วยงาน / รายการ	งบประมาณ	ผูกพัน	ผลเบิกจ่าย	งบประมาณ	%เบิก
51	อุทัยธานี	135,950.00	-	-	135,950.00	-
	ค่าใช้จ่ายโครงการพัฒนาเกษตรกรรมยั่งยืน (เกษตรผสมผสาน)	30,000.00			30,000.00	-
	ค่าใช้จ่ายโครงการขับเคลื่อนการเกษตรระดับหมู่บ้านสู่การผลิตสินค้าเกษตรมูลค่าสูง	22,400.00			22,400.00	-
	ค่าใช้จ่ายโครงการส่งเสริมและพัฒนาผลิตสินค้าเกษตรชีวภาพ (สมุนไพร)	65,500.00			65,500.00	-
	ค่าใช้จ่ายโครงการการสนับสนุนการขับเคลื่อนงานด้านการเกษตรในระดับพื้นที่	8,050.00			8,050.00	-
	ค่าใช้จ่ายเพื่ออำนวยการขับเคลื่อนโครงการอันเนื่องมาจากพระราชดำริ	10,000.00			10,000.00	-
52	กำแพงเพชร	80,600.00	-	-	80,600.00	-
	ค่าใช้จ่ายโครงการพัฒนาเกษตรกรรมยั่งยืน (เกษตรผสมผสาน)	30,000.00			30,000.00	-
	ค่าใช้จ่ายโครงการขับเคลื่อนการเกษตรระดับหมู่บ้านสู่การผลิตสินค้าเกษตรมูลค่าสูง	30,800.00			30,800.00	-
	ค่าใช้จ่ายโครงการการสนับสนุนการขับเคลื่อนงานด้านการเกษตรในระดับพื้นที่	9,800.00			9,800.00	-
	ค่าใช้จ่ายเพื่ออำนวยการขับเคลื่อนโครงการอันเนื่องมาจากพระราชดำริ	10,000.00			10,000.00	-
53	ตาก	43,850.00	-	-	43,850.00	-
	ค่าใช้จ่ายโครงการขับเคลื่อนการเกษตรระดับหมู่บ้านสู่การผลิตสินค้าเกษตรมูลค่าสูง	25,200.00			25,200.00	-
	ค่าใช้จ่ายโครงการการสนับสนุนการขับเคลื่อนงานด้านการเกษตรในระดับพื้นที่	8,650.00			8,650.00	-
	ค่าใช้จ่ายเพื่ออำนวยการขับเคลื่อนโครงการอันเนื่องมาจากพระราชดำริ	10,000.00			10,000.00	-
54	สุโขทัย	73,850.00	-	1,050.00	72,800.00	1.42
	ค่าใช้จ่ายโครงการพัฒนาเกษตรกรรมยั่งยืน (เกษตรผสมผสาน)	30,000.00			30,000.00	-
	ค่าใช้จ่ายโครงการขับเคลื่อนการเกษตรระดับหมู่บ้านสู่การผลิตสินค้าเกษตรมูลค่าสูง	25,200.00			25,200.00	-
	ค่าใช้จ่ายโครงการการสนับสนุนการขับเคลื่อนงานด้านการเกษตรในระดับพื้นที่	8,650.00		1,050.00	7,600.00	12.14
	ค่าใช้จ่ายเพื่ออำนวยการขับเคลื่อนโครงการอันเนื่องมาจากพระราชดำริ	10,000.00			10,000.00	-
55	พิษณุโลก	173,350.00	-	-	173,350.00	-
	ค่าใช้จ่ายโครงการพัฒนาเกษตรกรรมยั่งยืน (เกษตรผสมผสาน)	30,000.00			30,000.00	-
	ค่าใช้จ่ายโครงการขับเคลื่อนการเกษตรระดับหมู่บ้านสู่การผลิตสินค้าเกษตรมูลค่าสูง	25,200.00			25,200.00	-
	ค่าใช้จ่ายโครงการส่งเสริมและพัฒนาผลิตสินค้าเกษตรชีวภาพ (สมุนไพร)	65,500.00			65,500.00	-

ลำดับ	หน่วยงาน / รายการ	งบประมาณ	ผูกพัน	ผลเบิกจ่าย	งบประมาณ	%เบิก
	ค่าใช้จ่ายโครงการการสนับสนุนการขับเคลื่อนงานด้านการเกษตรในระดับพื้นที่	8,650.00			8,650.00	-
	ค่าใช้จ่ายเพื่ออำนวยการขับเคลื่อนโครงการอันเนื่องมาจากพระราชดำริ	44,000.00			44,000.00	-
56	พิจิตร	54,000.00	-	-	54,000.00	-
	ค่าใช้จ่ายโครงการขับเคลื่อนการเกษตรระดับหมู่บ้านสู่การผลิตสินค้าเกษตรมูลค่าสูง	33,600.00			33,600.00	-
	ค่าใช้จ่ายโครงการการสนับสนุนการขับเคลื่อนงานด้านการเกษตรในระดับพื้นที่	10,400.00			10,400.00	-
	ค่าใช้จ่ายเพื่ออำนวยการขับเคลื่อนโครงการอันเนื่องมาจากพระราชดำริ	10,000.00			10,000.00	-
57	เพชรบูรณ์	50,600.00	-	-	50,600.00	-
	ค่าใช้จ่ายโครงการขับเคลื่อนการเกษตรระดับหมู่บ้านสู่การผลิตสินค้าเกษตรมูลค่าสูง	30,800.00			30,800.00	-
	ค่าใช้จ่ายโครงการการสนับสนุนการขับเคลื่อนงานด้านการเกษตรในระดับพื้นที่	9,800.00			9,800.00	-
	ค่าใช้จ่ายเพื่ออำนวยการขับเคลื่อนโครงการอันเนื่องมาจากพระราชดำริ	10,000.00			10,000.00	-
58	ราชบุรี	127,700.00	-	12,875.00	114,825.00	10.08
	ค่าใช้จ่ายโครงการขับเคลื่อนการเกษตรระดับหมู่บ้านสู่การผลิตสินค้าเกษตรมูลค่าสูง	28,000.00			28,000.00	-
	ค่าใช้จ่ายโครงการส่งเสริมและพัฒนาผลิตสินค้าเกษตรชีวภาพ (สมุนไพร)	60,500.00			60,500.00	-
	ค่าใช้จ่ายโครงการการสนับสนุนการขับเคลื่อนงานด้านการเกษตรในระดับพื้นที่	9,200.00		2,475.00	6,725.00	26.90
	ค่าใช้จ่ายเพื่ออำนวยการขับเคลื่อนโครงการอันเนื่องมาจากพระราชดำริ	30,000.00		10,400.00	19,600.00	34.67
59	กาญจนบุรี	392,900.00	5,000.00	245.00	387,655.00	0.06
	ค่าใช้จ่ายโครงการขับเคลื่อนการเกษตรระดับหมู่บ้านสู่การผลิตสินค้าเกษตรมูลค่าสูง	36,400.00			36,400.00	-
	ค่าใช้จ่ายโครงการการสนับสนุนการขับเคลื่อนงานด้านการเกษตรในระดับพื้นที่	11,000.00	5,000.00	245.00	5,755.00	2.23
	ค่าใช้จ่ายเพื่ออำนวยการขับเคลื่อนโครงการอันเนื่องมาจากพระราชดำริ	345,500.00			345,500.00	-
60	สุพรรณบุรี	47,200.00	-	-	47,200.00	-
	ค่าใช้จ่ายโครงการขับเคลื่อนการเกษตรระดับหมู่บ้านสู่การผลิตสินค้าเกษตรมูลค่าสูง	28,000.00			28,000.00	-
	ค่าใช้จ่ายโครงการการสนับสนุนการขับเคลื่อนงานด้านการเกษตรในระดับพื้นที่	9,200.00			9,200.00	-
	ค่าใช้จ่ายเพื่ออำนวยการขับเคลื่อนโครงการอันเนื่องมาจากพระราชดำริ	10,000.00			10,000.00	-

ลำดับ	หน่วยงาน / รายการ	งบประมาณ	ผูกพัน	ผลเบิกจ่าย	งบประมาณ	%เบิก
61	นครปฐม	102,550.00	-	-	102,550.00	-
	ค่าใช้จ่ายโครงการขับเคลื่อนการเกษตรระดับหมู่บ้านสู่การผลิตสินค้าเกษตรมูลค่าสูง	19,600.00			19,600.00	-
	ค่าใช้จ่ายโครงการส่งเสริมและพัฒนาผลิตสินค้าเกษตรชีวภาพ (สมุนไพร)	65,500.00			65,500.00	-
	ค่าใช้จ่ายโครงการการสนับสนุนการขับเคลื่อนงานด้านการเกษตรในระดับพื้นที่	7,450.00			7,450.00	-
	ค่าใช้จ่ายเพื่ออำนวยการขับเคลื่อนโครงการอันเนื่องมาจากพระราชดำริ	10,000.00			10,000.00	-
62	สมุทรสาคร	23,450.00	-	3,150.00	20,300.00	13.43
	ค่าใช้จ่ายโครงการขับเคลื่อนการเกษตรระดับหมู่บ้านสู่การผลิตสินค้าเกษตรมูลค่าสูง	8,400.00		1,575.00	6,825.00	18.75
	ค่าใช้จ่ายโครงการการสนับสนุนการขับเคลื่อนงานด้านการเกษตรในระดับพื้นที่	5,050.00		1,575.00	3,475.00	31.19
	ค่าใช้จ่ายเพื่ออำนวยการขับเคลื่อนโครงการอันเนื่องมาจากพระราชดำริ	10,000.00			10,000.00	-
63	สมุทรสงคราม	23,450.00	-	1,222.00	22,228.00	5.21
	ค่าใช้จ่ายโครงการขับเคลื่อนการเกษตรระดับหมู่บ้านสู่การผลิตสินค้าเกษตรมูลค่าสูง	8,400.00			8,400.00	-
	ค่าใช้จ่ายโครงการการสนับสนุนการขับเคลื่อนงานด้านการเกษตรในระดับพื้นที่	5,050.00		1,222.00	3,828.00	24.20
	ค่าใช้จ่ายเพื่ออำนวยการขับเคลื่อนโครงการอันเนื่องมาจากพระราชดำริ	10,000.00			10,000.00	-
64	เพชรบุรี	80,450.00	-	400.00	80,050.00	0.50
	ค่าใช้จ่ายโครงการขับเคลื่อนการเกษตรระดับหมู่บ้านสู่การผลิตสินค้าเกษตรมูลค่าสูง	22,400.00			22,400.00	-
	ค่าใช้จ่ายโครงการการสนับสนุนการขับเคลื่อนงานด้านการเกษตรในระดับพื้นที่	8,050.00		400.00	7,650.00	4.97
	ค่าใช้จ่ายเพื่ออำนวยการขับเคลื่อนโครงการอันเนื่องมาจากพระราชดำริ	50,000.00			50,000.00	-
65	ประจวบคีรีขันธ์	40,450.00	-	2,205.00	38,245.00	5.45
	ค่าใช้จ่ายโครงการขับเคลื่อนการเกษตรระดับหมู่บ้านสู่การผลิตสินค้าเกษตรมูลค่าสูง	22,400.00			22,400.00	-
	ค่าใช้จ่ายโครงการการสนับสนุนการขับเคลื่อนงานด้านการเกษตรในระดับพื้นที่	8,050.00		2,205.00	5,845.00	27.39
	ค่าใช้จ่ายเพื่ออำนวยการขับเคลื่อนโครงการอันเนื่องมาจากพระราชดำริ	10,000.00			10,000.00	-
66	นครศรีธรรมราช	337,850.00	-	13,915.00	323,935.00	4.12
	ค่าใช้จ่ายโครงการพัฒนาเกษตรกรรมยั่งยืน (เกษตรผสมผสาน)	30,000.00			30,000.00	-
	ค่าใช้จ่ายโครงการขับเคลื่อนการเกษตรระดับหมู่บ้านสู่การผลิตสินค้าเกษตรมูลค่าสูง	64,400.00			64,400.00	-

ลำดับ	หน่วยงาน / รายการ	งบประมาณ	ผูกพัน	ผลเบิกจ่าย	งบประมาณ	%เบิก
	ค่าใช้จ่ายโครงการการสนับสนุนการขับเคลื่อนงานด้านการเกษตรในระดับพื้นที่	16,950.00			16,950.00	-
	ค่าใช้จ่ายเพื่ออำนวยการขับเคลื่อนโครงการอันเนื่องมาจากพระราชดำริ	226,500.00		13,915.00	212,585.00	6.14
67	กระบี่	70,450.00	-	-	70,450.00	-
	ค่าใช้จ่ายโครงการพัฒนาเกษตรกรรมยั่งยืน (เกษตรผสมผสาน)	30,000.00			30,000.00	-
	ค่าใช้จ่ายโครงการขับเคลื่อนการเกษตรระดับหมู่บ้านสู่การผลิตสินค้าเกษตรมูลค่าสูง	22,400.00			22,400.00	-
	ค่าใช้จ่ายโครงการการสนับสนุนการขับเคลื่อนงานด้านการเกษตรในระดับพื้นที่	8,050.00			8,050.00	-
	ค่าใช้จ่ายเพื่ออำนวยการขับเคลื่อนโครงการอันเนื่องมาจากพระราชดำริ	10,000.00			10,000.00	-
68	พังงา	40,450.00	-	-	40,450.00	-
	ค่าใช้จ่ายโครงการขับเคลื่อนการเกษตรระดับหมู่บ้านสู่การผลิตสินค้าเกษตรมูลค่าสูง	22,400.00			22,400.00	-
	ค่าใช้จ่ายโครงการการสนับสนุนการขับเคลื่อนงานด้านการเกษตรในระดับพื้นที่	8,050.00			8,050.00	-
	ค่าใช้จ่ายเพื่ออำนวยการขับเคลื่อนโครงการอันเนื่องมาจากพระราชดำริ	10,000.00			10,000.00	-
69	ภูเก็ต	53,450.00	-	1,365.00	52,085.00	2.55
	ค่าใช้จ่ายโครงการพัฒนาเกษตรกรรมยั่งยืน (เกษตรผสมผสาน)	30,000.00			30,000.00	-
	ค่าใช้จ่ายโครงการขับเคลื่อนการเกษตรระดับหมู่บ้านสู่การผลิตสินค้าเกษตรมูลค่าสูง	8,400.00			8,400.00	-
	ค่าใช้จ่ายโครงการการสนับสนุนการขับเคลื่อนงานด้านการเกษตรในระดับพื้นที่	5,050.00		1,365.00	3,685.00	27.03
	ค่าใช้จ่ายเพื่ออำนวยการขับเคลื่อนโครงการอันเนื่องมาจากพระราชดำริ	10,000.00			10,000.00	-
70	สุราษฎร์ธานี	173,300.00	-	-	173,300.00	-
	ค่าใช้จ่ายโครงการพัฒนาเกษตรกรรมยั่งยืน (เกษตรผสมผสาน)	30,000.00			30,000.00	-
	ค่าใช้จ่ายโครงการขับเคลื่อนการเกษตรระดับหมู่บ้านสู่การผลิตสินค้าเกษตรมูลค่าสูง	53,200.00			53,200.00	-
	ค่าใช้จ่ายโครงการส่งเสริมและพัฒนาผลิตสินค้าเกษตรชีวภาพ (สมุนไพร)	65,500.00			65,500.00	-
	ค่าใช้จ่ายโครงการการสนับสนุนการขับเคลื่อนงานด้านการเกษตรในระดับพื้นที่	14,600.00			14,600.00	-
	ค่าใช้จ่ายเพื่ออำนวยการขับเคลื่อนโครงการอันเนื่องมาจากพระราชดำริ	10,000.00			10,000.00	-
71	ระนอง	30,250.00	-	-	30,250.00	-
	ค่าใช้จ่ายโครงการขับเคลื่อนการเกษตรระดับหมู่บ้านสู่การผลิตสินค้าเกษตรมูลค่าสูง	14,000.00			14,000.00	-

ลำดับ	หน่วยงาน / รายการ	งบประมาณ	ผูกพัน	ผลเบิกจ่าย	งบประมาณ	%เบิก
	ค่าใช้จ่ายโครงการการสนับสนุนการขับเคลื่อนงานด้านการเกษตรในระดับพื้นที่	6,250			6,250.00	-
	ค่าใช้จ่ายเพื่ออำนวยการขับเคลื่อนโครงการอันเนื่องมาจากพระราชดำริ	10,000.00			10,000.00	-
72	ชุมพร	250,450.00	-	-	250,450.00	-
	ค่าใช้จ่ายโครงการพัฒนาเกษตรกรรมยั่งยืน (เกษตรผสมผสาน)	30,000.00			30,000.00	-
	ค่าใช้จ่ายโครงการขับเคลื่อนการเกษตรระดับหมู่บ้านสู่การผลิตสินค้าเกษตรมูลค่าสูง	22,400.00			22,400.00	-
	ค่าใช้จ่ายโครงการการสนับสนุนการขับเคลื่อนงานด้านการเกษตรในระดับพื้นที่	8,050.00			8,050.00	-
	ค่าใช้จ่ายเพื่ออำนวยการขับเคลื่อนโครงการอันเนื่องมาจากพระราชดำริ	190,000.00			190,000.00	-
73	สงขลา	773,380.00	-	15,212.00	758,168.00	1.97
	ค่าใช้จ่ายโครงการขับเคลื่อนการเกษตรระดับหมู่บ้านสู่การผลิตสินค้าเกษตรมูลค่าสูง	44,800.00			44,800.00	-
	ค่าใช้จ่ายโครงการส่งเสริมและพัฒนาผลิตสินค้าเกษตรชีวภาพ (สมุนไพร)	65,500.00			65,500.00	-
	ค่าใช้จ่ายโครงการการสนับสนุนการขับเคลื่อนงานด้านการเกษตรในระดับพื้นที่	12,800.00		630.00	12,170.00	4.92
	ค่าใช้จ่ายโครงการตำบลมั่นคง มั่งคั่ง ยั่งยืน ในจังหวัดชายแดนใต้	590,280.00		14,582.00	575,698.00	2.47
	ค่าใช้จ่ายเพื่ออำนวยการขับเคลื่อนโครงการอันเนื่องมาจากพระราชดำริ	60,000.00			60,000.00	-
74	สตูล	67,050.00	-	-	67,050.00	-
	ค่าใช้จ่ายโครงการพัฒนาเกษตรกรรมยั่งยืน (เกษตรผสมผสาน)	30,000.00			30,000.00	-
	ค่าใช้จ่ายโครงการขับเคลื่อนการเกษตรระดับหมู่บ้านสู่การผลิตสินค้าเกษตรมูลค่าสูง	19,600.00			19,600.00	-
	ค่าใช้จ่ายโครงการการสนับสนุนการขับเคลื่อนงานด้านการเกษตรในระดับพื้นที่	7,450.00			7,450.00	-
	ค่าใช้จ่ายเพื่ออำนวยการขับเคลื่อนโครงการอันเนื่องมาจากพระราชดำริ	10,000.00			10,000.00	-
75	ตรัง	137,700.00	-	-	137,700.00	-
	ค่าใช้จ่ายโครงการพัฒนาเกษตรกรรมยั่งยืน (เกษตรผสมผสาน)	30,000.00			30,000.00	-
	ค่าใช้จ่ายโครงการขับเคลื่อนการเกษตรระดับหมู่บ้านสู่การผลิตสินค้าเกษตรมูลค่าสูง	28,000.00			28,000.00	-
	ค่าใช้จ่ายโครงการส่งเสริมและพัฒนาผลิตสินค้าเกษตรชีวภาพ (สมุนไพร)	60,500.00			60,500.00	-
	ค่าใช้จ่ายโครงการการสนับสนุนการขับเคลื่อนงานด้านการเกษตรในระดับพื้นที่	9,200.00			9,200.00	-
	ค่าใช้จ่ายเพื่ออำนวยการขับเคลื่อนโครงการอันเนื่องมาจากพระราชดำริ	10,000.00			10,000.00	-

ลำดับ	หน่วยงาน / รายการ	งบประมาณ	ผูกพัน	ผลเบิกจ่าย	งบประมาณ	%เบิก
76	พัสดุ	170,600.00	-	4,630.00	165,970.00	2.71
	ค่าใช้จ่ายโครงการพัฒนาเกษตรกรรมยั่งยืน (เกษตรผสมผสาน)	30,000.00			30,000.00	-
	ค่าใช้จ่ายโครงการขับเคลื่อนการเกษตรระดับหมู่บ้านสู่การผลิตสินค้าเกษตรมูลค่าสูง	30,800.00			30,800.00	-
	ค่าใช้จ่ายโครงการการสนับสนุนการขับเคลื่อนงานด้านการเกษตรในระดับพื้นที่	9,800.00		4,630.00	5,170.00	47.24
	ค่าใช้จ่ายเพื่ออำนวยการขับเคลื่อนโครงการอันเนื่องมาจากพระราชดำริ	100,000.00			100,000.00	-
77	ปัตตานี	1,728,500.00	-	875.00	1,727,625.00	0.05
	ค่าใช้จ่ายโครงการขับเคลื่อนการเกษตรระดับหมู่บ้านสู่การผลิตสินค้าเกษตรมูลค่าสูง	33,600.00		875.00	32,725.00	2.60
	ค่าใช้จ่ายโครงการการสนับสนุนการขับเคลื่อนงานด้านการเกษตรในระดับพื้นที่	10,400.00			10,400.00	-
	ค่าใช้จ่ายโครงการตำบลมั่นคง มั่งคั่ง ยั่งยืน ในจังหวัดชายแดนใต้	1,649,000.00			1,649,000.00	-
	ค่าใช้จ่ายเพื่ออำนวยการขับเคลื่อนโครงการอันเนื่องมาจากพระราชดำริ	35,500.00			35,500.00	-
78	ยะลา	912,210.00	-	1,460.00	910,750.00	0.16
	ค่าใช้จ่ายโครงการขับเคลื่อนการเกษตรระดับหมู่บ้านสู่การผลิตสินค้าเกษตรมูลค่าสูง	22,400.00			22,400.00	-
	ค่าใช้จ่ายโครงการการสนับสนุนการขับเคลื่อนงานด้านการเกษตรในระดับพื้นที่	8,050.00		585.00	7,465.00	7.27
	ค่าใช้จ่ายโครงการตำบลมั่นคง มั่งคั่ง ยั่งยืน ในจังหวัดชายแดนใต้	846,260.00		875.00	845,385.00	0.10
	ค่าใช้จ่ายเพื่ออำนวยการขับเคลื่อนโครงการอันเนื่องมาจากพระราชดำริ	35,500.00			35,500.00	-
79	นราธิวาส	1,219,960.00	10,000.00	31,900.00	1,178,060.00	2.61
	ค่าใช้จ่ายโครงการขับเคลื่อนการเกษตรระดับหมู่บ้านสู่การผลิตสินค้าเกษตรมูลค่าสูง	36,400.00			36,400.00	-
	ค่าใช้จ่ายโครงการการสนับสนุนการขับเคลื่อนงานด้านการเกษตรในระดับพื้นที่	11,000.00		1,890.00	9,110.00	17.18
	ค่าใช้จ่ายโครงการตำบลมั่นคง มั่งคั่ง ยั่งยืน ในจังหวัดชายแดนใต้	1,127,060.00		30,010.00	1,097,050.00	2.66
	ค่าใช้จ่ายเพื่ออำนวยการขับเคลื่อนโครงการอันเนื่องมาจากพระราชดำริ	45,500.00	10,000.00		35,500.00	-
80	บึงกาฬ	90,450.00	-	860.00	89,590.00	0.95
	ค่าใช้จ่ายโครงการพัฒนาเกษตรกรรมยั่งยืน (เกษตรผสมผสาน)	30,000.00			30,000.00	-
	ค่าใช้จ่ายโครงการขับเคลื่อนการเกษตรระดับหมู่บ้านสู่การผลิตสินค้าเกษตรมูลค่าสูง	22,400.00			22,400.00	-
	ค่าใช้จ่ายโครงการการสนับสนุนการขับเคลื่อนงานด้านการเกษตรในระดับพื้นที่	8,050.00			8,050.00	-

ลำดับ	หน่วยงาน / รายการ	งบประมาณ	ผูกพัน	ผลเบิกจ่าย	งบประมาณ	%เบิก
	ค่าใช้จ่ายเพื่ออำนวยการขับเคลื่อนโครงการอันเนื่องมาจากพระราชดำริ	30,000.00		860.00	29,140.00	2.87
81	กปพ.	762,900.00	-	57,660.00	705,240.00	7.56
	ค่าใช้จ่ายเพื่ออำนวยการขับเคลื่อนโครงการอันเนื่องมาจากพระราชดำริ	762,900.00		57,660.00	705,240.00	7.56

รายละเอียดเงินโอนเบิกแทน ปีงบประมาณ 2566

ตั้งแต่วันที่ 1 ตุลาคม 2565 - 30 พฤศจิกายน 2565

ลำดับที่	หน่วยงานรับโอน	ปีงบประมาณ	งบรายจ่าย	รายการ	เงินโอนเบิกแทน	โอนคืน	โอนเบิกแทนสุทธิ	กันไว้เบิก	ผูกพัน	เบิกจ่าย	คงเหลือ	% เบิก
1	กรมส่งเสริมการเกษตร	2566	งบดำเนินงาน	ค่าใช้จ่ายในการสนับสนุนวิทยุกระจายเสียงเพื่อการเกษตร	62,100.00		62,100.00	-			62,100.00	-

รายละเอียดเงินรับเบิกแทน ปีงบประมาณ 2566
ตั้งแต่วันที่ 1 ตุลาคม 2565 - 30 พฤศจิกายน 2565

ลำดับที่	หน่วยงานเจ้าของงบประมาณ	ปีงบประมาณ	งบรายจ่าย	รายการ	เงินรับเบิกแทน	โอนกลับ	รับเบิกแทนสุทธิ	ผูกพัน	เบิกจ่าย	คงเหลือ	% เบิกจ่าย
1	สำนักเลขาธิการนายกรัฐมนตรี	2566	งบบุคลากร	เงินเดือนและเงินประจำตำแหน่งของข้าราชการการเมือง	2,162,220.00		2,162,220.00	-	1,452,930.00	709,290.00	67.20
	สำนักเลขาธิการนายกรัฐมนตรี	2566	งบดำเนินงาน	ค่าตอบแทนผู้ช่วยรัฐมนตรี	151,666.67		151,666.67	-	101,666.67	50,000.00	67.03
2	สำนักงานมาตรฐานสินค้าเกษตรและอาหารแห่งชาติ	2566	งบดำเนินงาน	โครงการ Q	2,256,200.00		2,256,200.00	-	5,513.94	2,250,686.06	0.24
	สำนักงานมาตรฐานสินค้าเกษตรและอาหารแห่งชาติ	2566	งบดำเนินงาน	ค่าใช้จ่ายในการจัดฝึกอบรม	489,000.00		489,000.00			489,000.00	
3	กรมฝนหลวงและการบินเกษตร	2566	งบดำเนินงาน	ค่าจัดงานวันพระบิดาแห่งฝนหลวง	1,500,000.00		1,500,000.00	54,000.00	1,360,000.00	86,000.00	90.67
	กรมฝนหลวงและการบินเกษตร	2566	งบดำเนินงาน	ค่าใช้จ่ายในการจัดฝึกอบรม	830,000.00		830,000.00			830,000.00	
4	กรมตรวจบัญชีสหกรณ์	2566	งบดำเนินงาน	ค่าใช้จ่ายในการจัดฝึกอบรม	2,840,000.00		2,840,000.00			2,840,000.00	
5	กรมส่งเสริมสหกรณ์	2566	งบดำเนินงาน	ค่าใช้จ่ายในการจัดฝึกอบรม	2,732,000.00		2,732,000.00			2,732,000.00	
				รวม	12,961,086.67	-	12,961,086.67	54,000.00	2,920,110.61	9,986,976.06	22.53

สรุปกันเงินไว้เบิกเหลือมปี สำนักงานปลัดกระทรวงเกษตรและสหกรณ์

ณ วันที่ 30 พฤศจิกายน 2565

สรุปกันเงินไว้เบิกเหลือมปี 2565

งบรายจ่าย	มีหนี้ (ผ่าน PO)			เบิกจ่าย	เสมือนมีหนี้				เบิกจ่าย	รวม				%เบิกจ่าย
	อนุมัติ	เบิกจ่าย	คงเหลือ		อนุมัติ	ผูกพัน	เบิกจ่าย	คงเหลือ		อนุมัติ	ผูกพัน	เบิกจ่าย	คงเหลือ	
งบดำเนินงาน	5,950,297.05	4,933,481.55	1,016,815.50	82.91	-	-	-	-	-	5,950,297.05	-	4,933,481.55	1,016,815.50	82.91
งบลงทุน	240,640.00	240,640.00	-	100.00	-	-	-	-	-	240,640.00	-	240,640.00	-	100.00
งบเงินอุดหนุน	-	-	-	-	-	-	-	-	-	-	-	-	-	-
งบรายจ่ายอื่น	1,570,391.06	101,391.06	1,469,000.00	6.46	-	-	-	-	-	1,570,391.06	-	101,391.06	1,469,000.00	6.46
งบกลาง	-	-	-	-	-	-	-	-	-	-	-	-	-	-
รวม	7,761,328.11	5,275,512.61	2,485,815.50	67.97	-	-	-	-	-	7,761,328.11	-	5,275,512.61	2,485,815.50	67.97

รายละเอียดเงินกันไว้เบิกเหลือในปี

ผลเบิกจ่ายเงินกันไว้เบิกเหลือในปี ณ วันที่ 30 พฤศจิกายน 2565

ลำดับที่	ปีงบประมาณ	หน่วยงาน	งบรายจ่าย	รายการ	สัญญาเลขที่/ วันครบกำหนด/ คู่สัญญา	จำนวนเงินกัน	เบิกจ่าย	คงเหลือ	% เบิก	ค่าชี้แจงของหน่วยงาน ณ 30 พฤศจิกายน 2565
1	2565	ศทส.	งบดำเนินงาน	- จ้างดูแลบำรุงรักษาระบบรายงานสารสนเทศภูมิศาสตร์ (สถานการณ์ภัยพิบัติด้านการเกษตร) ของสำนักงานปลัดกระทรวงเกษตรและสหกรณ์ ด้วยวิธีประกวดราคาอิเล็กทรอนิกส์ (e-bidding) (เงินกันปี 2565 เลขที่เอกสารเงินกัน 7017073987)	05/2565 ครบกำหนด 30 ก.ย. 65 บริษัท จีไอเอส จำกัด	230,812.50	230,812.50	-	100.00	
2	2565	กค.	งบดำเนินงาน	- จ้างเหมาเอกชนบริการล้างทำความสะอาดและบำรุงรักษาเครื่องปรับอากาศภายในอาคารที่ทำการกระทรวงเกษตรและสหกรณ์ ประจำปีงบประมาณ 2565 (เงินกันปี 2565 เลขที่เอกสารเงินกัน 2000567741)	จ 5/2565 ครบกำหนด 30 ก.ย. 65 บริษัท ซุปเปอร์เพาเวอร์คูล จำกัด	57,504.40	57,504.40	-	100.00	
3	2565	กทส.	งบดำเนินงาน	- ค่าหนังสือพิมพ์ (เงินกันปี 2565 เลขที่เอกสารเงินกัน 2000576809)	บสจ.1/2565 ครบกำหนด 31 ม.ค. 65 บริษัท ร้านทวีพาณิชย์โดย นายณรงค์รักษ์ สุทธิเข้ม	5,829.00	-	5,829.00	-	ทำ PO ชั่ว
4	2565	กทส.	งบดำเนินงาน	- ค่าบริการข่าวประชาสัมพันธ์ (เงินกันปี 2565 เลขที่เอกสารเงินกัน 7017020073)	บสจ.1/2565 ครบกำหนด 31 ธ.ค. 64 บริษัท อินโฟเคสท์ จำกัด	99,991.50	-	99,991.50	-	ทำ PO ชั่ว
5	2565	กทส.	งบดำเนินงาน	- ค่าบริการข่าวประชาสัมพันธ์ (เงินกันปี 2565 เลขที่เอกสารเงินกัน 7017020270)	กษ 0205/913 ครบกำหนด 30 ธ.ค. 2564 กรมประชาสัมพันธ์	75,000.00	-	75,000.00	-	ทำ PO ชั่ว
6	2565	กค.	งบดำเนินงาน	- ค่ากำจัดปลวก มด แมลงสาบฯ เดือน เม.ย. - ก.ย.65 (6 เดือน) (เงินกันปี 2565 เลขที่เอกสารเงินกัน 7017641067)	34/2565 ครบกำหนด 30 ก.ย. 65 บริษัท ยูนิเพสท์ จำกัด	7,600.00	7,600.00	-	100.00	
7	2565	กค.	งบดำเนินงาน	- ค่าอินเทอร์เน็ตสำหรับกล้องวงจรปิด เดือน ต.ค.64-ก.ย.65 (เงินกันปี 2565 เลขที่เอกสารเงินกัน 7017034034)	2/2565 ครบกำหนด 30 ก.ย. 65 บริษัท ทริปเปิลที อินเทอร์เน็ต จำกัด	1,400.00	1,400.00	-	100.00	

ลำดับที่	ปีงบประมาณ	หน่วยงาน	งบรายจ่าย	รายการ	สัญญาเลขที่/ วันครบกำหนด/ คู่สัญญา	จำนวนเงินกัน	เบิกจ่าย	คงเหลือ	% เบิก	ค่าชี้แจงของหน่วยงาน ณ 30 พฤศจิกายน 2565
8	2565	กค.	งบดำเนินงาน	- ค่าจ้างเหมาดูแลบำรุงรักษาระบบไฟฟ้า เดือน ต.ค.64-ก.ย.65 (เงินกันปี 2565 เลขที่ เอกสารเงินกัน 7017034073)	จ 1/2565 ครบกำหนด 30 ก.ย. 65 ห้างหุ้นส่วนจำกัด รวย แอนด์ รวยพ ริเมียม	68,500.00	68,500.00	-	100.00	
9	2565	กค.	งบดำเนินงาน	- ค่าจ้างทำความสะอาดกระทรวงเกษตร และสหกรณ์ ปีงบประมาณ 2565 เดือน ต.ค.64-ก.ย.65 (เงินกันปี 2565 เลขที่ เอกสารเงินกัน 7017044213)	จ 3/2565 ครบกำหนด 30 ก.ย. 65 บริษัท คลีนเวฟ จำกัด	291,500.00	291,500.00	-	100.00	
10	2565	ศทส.	งบดำเนินงาน	- เข้าใช้บริการอินเทอร์เน็ตและคู่มือสื่อสาร ข้อมูลโครงการพัฒนาระบบฐานข้อมูล โครงการพัฒนาระบบฐานข้อมูลด้าน การเกษตรและสหกรณ์จังหวัด สำนักงาน ปลัดกระทรวงเกษตรและสหกรณ์ ด้วยวิธี ประกวดราคาอิเล็กทรอนิกส์ (e-bidding) (เงินกันปี 2565 เลขที่เอกสารเงินกัน 7017073979)	06/2565 ครบกำหนด 30 ก.ย. 65 บริษัท โทรคมนาคมแห่งชาติ จำกัด (มหาชน)	191,728.35	191,728.35	-	100.00	
11	2565	กค.	งบดำเนินงาน	- ค่าบำรุงรักษาลิฟต์ ยี่ห้อ มิตซูบิชิ เดือน เม.ย.-ก.ย.65 (6 เดือน) (เงินกันปี 2565 เลขที่เอกสารเงินกัน 7017613938)	29/2565 ครบกำหนด 30 ก.ย. 65 บริษัท มิตซูบิชิ เอลเลเวเตอร์ ประเท ศไทย จำกัด	2,675.00	2,675.00	-	100.00	
12	2565	กค.	งบดำเนินงาน	- ค่าบำรุงรักษาลิฟต์ ยี่ห้อ โอทิส เดือน เม.ย.-ก.ย.65 (6 เดือน) (เงินกันปี 2565 เลขที่เอกสารเงินกัน 7017614635)	30/2565 ครบกำหนด 30 ก.ย. 65 บริษัท โอทิส เอเอเลเวเตอร์ประเทศ ไทย จำกัด	4,622.40	4,622.40	-	100.00	
13	2565	ศทส.	งบดำเนินงาน	- เข้าใช้พื้นที่การดำเนินการระบบสารสนเทศ และเชื่อมโยงข้อมูลกับหน่วยงานกระทรวง เกษตรและสหกรณ์ 1 ตำบล 1 กลุ่มเกษตร ทฤษฎีใหม่ ด้วยวิธีประกวดราคา อิเล็กทรอนิกส์ (e-bidding) (เงินกันปี 2565 เลขที่เอกสารเงินกัน 7017074116)	01/2565 ครบกำหนด 30 ก.ย. 65 บริษัท อินเทอร์เน็ตลิงค์ เทเลคอม จำกัด (มหาชน)	745,000.00	745,000.00	-	100.00	

ลำดับที่	ปีงบประมาณ	หน่วยงาน	งบรายจ่าย	รายการ	สัญญาเลขที่/ วันครบกำหนด/ คู่สัญญา	จำนวนเงินกัน	เบิกจ่าย	คงเหลือ	% เบิก	ค่าชี้แจงของหน่วยงาน ณ 30 พฤศจิกายน 2565
14	2565	ศทส.	งบดำเนินงาน	- จ้างเหมาบริการดูแลบำรุงรักษาระบบเว็บไซต์กระทรวงเกษตรและสหกรณ์ และระบบเว็บไซต์สำนักงานปลัดกระทรวงเกษตรและสหกรณ์ (เงินกันปี 2565 เลขที่เอกสารเงินกัน 7017074154)	08/2565 ครบกำหนด 30 ก.ย. 65 บริษัท รัชชออป จำกัด	123,750.00	123,750.00	-	100.00	
15	2565	ศทส.	งบดำเนินงาน	- จ้างเหมาบริการระบบจัดการจดหมายอิเล็กทรอนิกส์ภาครัฐ (Mail Hosting) สำนักงานปลัดกระทรวงเกษตรและสหกรณ์ (เงินกันปี 2565 เลขที่เอกสารเงินกัน 7017074167)	07/2565 ครบกำหนด 30 ก.ย. 65 บริษัท ไทยบิส โพรไวเดอร์ จำกัด	66,875.00	66,875.00	-	100.00	
16	2565	กกส.	งบดำเนินงาน	- จ้างดูแล บำรุงรักษาระบบตู้ชุมสายโทรศัพท์ สำนักงานปลัดกระทรวงเกษตรและสหกรณ์ (เงินกันปี 2565 เลขที่เอกสารเงินกัน 7017074179)	09/2565 ครบกำหนด 30 ก.ย. 65 บริษัท เดอะ แวเรียส อินโนเวชั่น จำกัด	124,500.00	124,500.00	-	100.00	
17	2565	ศทส.	งบดำเนินงาน	- จ้างดูแล บำรุงรักษาระบบประชุมทางไกลผ่านจอภาพ (Video Conference) ของสำนักงานปลัดกระทรวงเกษตรและสหกรณ์ (เงินกันปี 2565 เลขที่เอกสารเงินกัน 7017074735)	10/2565 ครบกำหนด 30 ก.ย. 65 บริษัท แพลเน็ต คอมมิวนิเคชั่น เอเชีย จำกัด (มหาชน)	44,940.00	44,940.00	-	100.00	
18	2565	กค.	งบดำเนินงาน	- จ้างเหมาเอกชนบริการรักษาความปลอดภัยภายในบริเวณกระทรวงเกษตรและสหกรณ์ ประจำปีงบประมาณ พ.ศ. 2565 (เงินกันปี 2565 เลขที่เอกสารเงินกัน 7017650484)	จ 9/2565 ครบกำหนด 30 ก.ย. 65 องค์การสงเคราะห์ทหารผ่านศึกในพระบรมราชูปถัมภ์	420,600.00	420,600.00	-	100.00	
19	2565	กกส.	งบดำเนินงาน	- ค่าบริการข่าวประชาสัมพันธ์ (เงินกันปี 2565 เลขที่เอกสารเงินกัน 7017129334)	บสข.2/2564 ครบกำหนด ห้างหุ้นส่วนจำกัด กรุงเทพอุปกรณ์	44,155.00	-	44,155.00	-	ทำ PO ชำ

ลำดับที่	ปีงบประมาณ	หน่วยงาน	งบรายจ่าย	รายการ	สัญญาเลขที่/ วันครบกำหนด/ คู่สัญญา	จำนวนเงินกัน	เบิกจ่าย	คงเหลือ	% เบิก	ค่าชี้แจงของหน่วยงาน ณ 30 พฤศจิกายน 2565
20	2565	ศทส.	งบดำเนินงาน	- เข้าใช้บริการอินเทอร์เน็ตและคู่มือสายสื่อสาร ข้อมูล สำนักงานปลัดกระทรวงเกษตรและ สหกรณ์ ด้วยวิธีประกวดราคาอิเล็กทรอนิกส์	11/2565 ครบกำหนด 30 ก.ย. 65 บมจ. ทริปเปิ้ลที บรอดแบนด์	53,607.00	53,607.00	-	100.00	
21	2565	ศทส.	งบดำเนินงาน	- จัดดูแล บำรุงรักษาระบบเครือข่ายของ สำนักงานปลัดกระทรวงเกษตรและสหกรณ์ งวด 2 จาก 6 (เงินกันปี 2565 เลขที่เอกสาร เงินกัน 7017191164)	จ 6/2565 ครบกำหนด 30 ก.ย. 65 บจก.อินฟอร์เมชั่น เซอร์วิส แอนด์ คอนซัลแทนท์	817,500.00	817,500.00	-	100.00	
22	2565	กค.	งบดำเนินงาน	- ค่าจ้างเหมาดูแลบำรุงรักษาระบบกล้อง วงจรปิด (เงินกันปี 2565 เลขที่เอกสารเงิน กัน 7017619873)	32/2565 ครบกำหนด 30 ก.ย. 65 ห้างหุ้นส่วนจำกัด โอ.เค.อิเล็กทรอนิกส์ เซลส์ แอนด์เซอร์วิส	16,050.00	16,050.00	-	100.00	
23	2565	กคส.	งบดำเนินงาน	- ค่าบริการข่าวประชาสัมพันธ์ (เงินกันปี 2565 เลขที่เอกสารเงินกัน 7017295768)	กษ 0205/6 ครบกำหนด 31 มี.ค. 65 กรมประชาสัมพันธ์	75,000.00	-	75,000.00	-	ทำ PO ชั่ว
24	2565	กค.	งบดำเนินงาน	- จัดเหมาดูแลระบบฐานข้อมูลสินทรัพย์ของ สป.กษ.ปี 2565 (เงินกันปี 2565 เลขที่ เอกสารเงินกัน 7017417286)	22/2565 ครบกำหนด 30 ก.ย. 65 บริษัท ชัยซอฟต์แวร์ (ประเทศไทย) จำกัด	45,000.00	45,000.00	-	100.00	
25	2565	กค.	งบดำเนินงาน	- ค่าบำรุงรักษาลิฟท์ ยี่ห้อ พูจิ เดือน เม.ย.- ก.ย.65 (6 เดือน) (เงินกันปี 2565 เลขที่ เอกสารเงินกัน 7017624296)	28/2565 ครบกำหนด 30 ก.ย. 65 บริษัท ทีแอล เอ็นจิเนียริง แอนด์ เซอร์วิส จำกัด	8,025.00	8,025.00	-	100.00	
26	2565	กค.	งบดำเนินงาน	- ค่าบำรุงรักษาลิฟท์ ยี่ห้อ พูจิ เดือน เม.ย.- ก.ย.65 (6 เดือน) (เงินกันปี 2565 เลขที่ เอกสารเงินกัน 7017626791)	27/2565 ครบกำหนด 30 ก.ย. 65 บริษัท ทีแอล เอ็นจิเนียริง แอนด์ เซอร์วิส จำกัด	2,140.00	2,140.00	-	100.00	
27	2565	กค.	งบดำเนินงาน	- จัดเหมาดูแลบำรุงรักษาต้นไม้และส่วน หย่อมเดือน เม.ย.-ก.ย.65 (เงินกันปี 2565 เลขที่เอกสารเงินกัน 4100004873)	38/2565 ครบกำหนด 30 ก.ย. 65 ร้านแลนด์ออคคิด (นางชนิษฐา สุวรรณ หลง)	16,000.00	16,000.00	-	100.00	
28	2565	กคส.	งบดำเนินงาน	- ค่าหนังสือพิมพ์ (เงินกันปี 2565 เลขที่ เอกสารเงินกัน 5100000367)	บสข.3/2565 ครบกำหนด 30 เม.ย. 65	2,223.00	-	2,223.00	-	ทำ PO ชั่ว

ลำดับที่	ปีงบประมาณ	หน่วยงาน	งบรายจ่าย	รายการ	สัญญาเลขที่/ วันครบกำหนด/ คู่สัญญา	จำนวนเงินกัน	เบิกจ่าย	คงเหลือ	% เบิก	ค่าชี้แจงของหน่วยงาน ณ 30 พฤศจิกายน 2565
29	2565	สกธ.	งบดำเนินงาน	- ค่าเช่าใช้บริการ Internet ขนาดความเร็ว 800Mbps./800Mbps.เดือน ก.ย. 65 (เงินกันปี 2565 เลขที่เอกสารเงินกัน 4100005884)	ช 4/2565 ครบกำหนด 30 ก.ย. 65 บริษัท โทรคมนาคมแห่งชาติ จำกัด (มหาชน)	2,022.30	2,022.30	-	100.00	
30	2565	กก.	งบดำเนินงาน	- ค่าหนังสือพิมพ์ (เงินกันปี 2565 เลขที่เอกสารเงินกัน 5100001105)	ช 12/2565 ครบกำหนด 30 ก.ย. 65 นายทรงชัย แย้มกลีบบัว	4,650.00	-	4,650.00	-	
31	2565	กค.	งบดำเนินงาน	- จ้างเหมาเอกชนบริการดูแลและบำรุงรักษา ลิฟต์โดยสาร (ไม่รวมอะไหล่และอุปกรณ์) ยี่ห้อฮิตาชิ ประจำปีงบประมาณ พ.ศ. ๒๕๖๕ (เงินกันปี 2565 เลขที่เอกสารเงินกัน 4100014602)	31/2565 ครบกำหนด 30 ก.ย. 65 บจก ฮิตาชิ เอลลิเวเตอร์ ประเทศไทย	5,000.00	5,000.00	-	100.00	
32	2565	กกส.	งบดำเนินงาน	- ค่าบริการข่าวประชาสัมพันธ์ (เงินกันปี 2565 เลขที่เอกสารเงินกัน 4100018335)	บสจ.13/2565 ครบกำหนด บริษัท ซี เอ ซี จำกัด	400,000.00	400,000.00	-	100.00	
33	2565	สกธ.	งบดำเนินงาน	- ค่าจ้างเหมาบริการรักษาความปลอดภัย อาคารที่ทำการสถาบันเกษตรวิชาการ ประจำปีงบประมาณ 2565 เดือน ก.ย.65 (เงินกันปี 2565 เลขที่เอกสารเงินกัน 4100042489)	17/2565 ครบกำหนด 30 ก.ย. 65 องค์การสงเคราะห์ทหารผ่านศึกในพระบรมราชูปถัมภ์	41,810.00	41,810.00	-	100.00	
34	2565	กกส.	งบดำเนินงาน	- ค่าเช่าเวลาใช้บริการเผยแพร่รายการเกษตรสาร ประจำปีงบประมาณ พ.ศ.2565 ประจำเดือน ก.ย. 65 (เงินกันปี 2565 เลขที่เอกสารเงินกัน 4100047433)	กษ 0205/613 ครบกำหนด 30 ก.ย. 65 กรมประชาสัมพันธ์	25,000.00	25,000.00	-	100.00	
35	2565	กกส.	งบดำเนินงาน	- จ้างบริการข่าวสำคัญประจำวันผ่านระบบออนไลน์ ประจำปีงบประมาณ 2565 ประจำเดือน ก.ย.65 (เงินกันปี 2565 เลขที่เอกสารเงินกัน 4100047433)	บสจ.17/2565 ครบกำหนด 30 ก.ย. 65 บริษัท อินโฟควেসท์ จำกัด	33,330.50	33,330.50	-	100.00	

ลำดับที่	ปีงบประมาณ	หน่วยงาน	งบรายจ่าย	รายการ	สัญญาเลขที่/ วันครบกำหนด/ คู่สัญญา	จำนวนเงินกัน	เบิกจ่าย	คงเหลือ	% เบิก	ค่าชี้แจงของหน่วยงาน ณ 30 พฤศจิกายน 2565
36	2565	กก.	งบดำเนินงาน	- จ้างบำรุงรักษาระบบสารบรรณอิเล็กทรอนิกส์ สำนักงานปลัดกระทรวงเกษตรและสหกรณ์ ประจำปีงบประมาณ พ.ศ.2565 งวดที่ 2 ตั้งแต่เดือน ก.ค.- ก.ย. 65 (เงินกันปี 2565 เลขที่เอกสารเงินกัน 4100053660)	จ.16/2565 ครบกำหนด 30 ก.ย. 65 บริษัท ซีดีจี ซีสเต็มส์ จำกัด	120,600.00	120,600.00	-	100.00	
37	2565	กก.	งบดำเนินงาน	- เช่าโทรศัพท์เคลื่อนที่แบบมือถือ จำนวน 1 เครื่อง ระยะเวลาการเช่า ตั้งแต่วันที่ 1 เม.ย.-30 ก.ย. 65 ประจำเดือน ก.ย. 65 (เงินกันปี 2565 เลขที่เอกสารเงินกัน 4100057698)	ช.3/2565 ครบกำหนด 30 ก.ย. 65 บริษัท ดีทูยู สยามจำกัด	3,000.00	3,000.00	-	100.00	
38	2565	กก.	งบดำเนินงาน	- เช่าโทรศัพท์เคลื่อนที่แบบมือถือ จำนวน 6 เครื่อง ระยะเวลาการเช่า ตั้งแต่วันที่ 1 ก.ค.- 30 ก.ย. 65 ประจำเดือน ก.ย. 65 (เงินกันปี 2565 เลขที่เอกสารเงินกัน 4100057684)	ช.2/2565 ครบกำหนด 30 ก.ย. 65 บริษัท ดีทูยู สยามจำกัด	21,032.00	21,032.00	-	100.00	
39	2565	สร.	งบดำเนินงาน	- ค่าเช่ารถประจำตำแหน่งเลขานุการ รมว.กษ. จำนวน 1 คัน และรถประจำตำแหน่ง ผช.เลขานุการ รมว.กษ.จำนวน 2 คัน (เงินกันปี 2565 เลขที่เอกสารเงินกัน 4100061192)	ช.2/2561 ครบกำหนด 26 มิ.ย. 66 บริษัท เฟรนด์ชิพ ลิสซิ่ง จำกัด	100,500.00	100,500.00	-	100.00	
40	2565	สร.	งบดำเนินงาน	- ค่าเช่ารถประจำตำแหน่ง รมช.กษ. จำนวน 2 คัน (เงินกันปี 2565 เลขที่เอกสารเงินกัน 4100061170)	ช.1/2561 ครบกำหนด 31 พ.ค. 66 บริษัท เฟรนด์ชิพ ลิสซิ่ง จำกัด	149,000.00	149,000.00	-	100.00	
41	2565	สร.	งบดำเนินงาน	- ค่าเช่าโทรศัพท์เคลื่อนที่ สำหรับข้าราชการการเมือง (เงินกันปี 2565 เลขที่เอกสารเงินกัน 4100067873)	001/2565 ครบกำหนด 1 ต.ค. 65 บริษัท เอ็มเอชเคบิสซิเนส จำกัด	39,996.60	39,996.60	-	100.00	
42	2565	สร.	งบดำเนินงาน	- ค่าเช่ารถประจำตำแหน่ง รมว.กษ. จำนวน 1 คัน (เงินกันปี 2565 เลขที่เอกสารเงินกัน 4100068388)	ช.032/2563 ครบกำหนด 6 พ.ค. 68 บริษัท เฟรนด์ชิพ ลิสซิ่ง จำกัด	67,500.00	67,500.00	-	100.00	

ลำดับที่	ปีงบประมาณ	หน่วยงาน	งบรายจ่าย	รายการ	สัญญาเลขที่/ วันครบกำหนด/ คู่สัญญา	จำนวนเงินกัน	เบิกจ่าย	คงเหลือ	% เบิก	ค่าชี้แจงของหน่วยงาน ณ 30 พฤศจิกายน 2565
43	2565	สร.	งบดำเนินงาน	- ค่าเช่ารถตู้โดยสาร สร.กษ. จำนวน 3 คัน (เงินกันปี 2565 เลขที่เอกสารเงินกัน 4100068378)	ช.5/2562 ครบกำหนด 31 ม.ค. 67 บริษัท มิสเตอร์ ร์ เร็นท์ จำกัด	62,595.00	62,595.00	-	100.00	
44	2565	กค.	งบดำเนินงาน	- ค่าซ่อมห้องน้ำชาย - หญิง อาคาร 4 ชั้น 1 (เงินกันปี 2565 เลขที่เอกสารเงินกัน 4100075326)	80/2565 ครบกำหนด 23 ต.ค. 65 บริษัท ดับเบิลส์ บี คอสเทค จำกัด	399,217.00	-	399,217.00	-	
45	2565	สร.	งบดำเนินงาน	- ค่าเช่ารถยนต์ (เงินกันปี 2565 เลขที่เอกสารเงินกัน 4100078996)	ช.1/2565 ครบกำหนด 3 ม.ค. 69 บริษัท เฟรนด์ชิพ ลิสซิง จำกัด	76,000.00	76,000.00	-	100.00	
46	2565	กกจ.	งบลงทุน	- เครื่องสแกนเนอร์ ยี่ห้อ HP รุ่น HP Scan Jet N9120 1 เครื่อง และ เครื่องพิมพ์บัตรพลาสติกชนิดพิมพ์สองด้านอัตโนมัติ ยี่ห้อ Entrust รุ่น Sigma DS3 1 เครื่อง (เงินกันปี 2565 เลขที่เอกสารเงินกัน 4100080045)	13/2565 ครบกำหนด 28 ก.พ. 66 บริษัท ดาต้าโปรดักส์ ทอปปิง ฟอรัม จำกัด	219,350.00	219,350.00	-	100.00	
47	2565	กค.	งบดำเนินงาน	- จ้างเหมาทอผ้าเยียรบับสำหรับตัดเสื้อพระยาแรกนา (เงินกันปี 2565 เลขที่เอกสารเงินกัน 4100084328)	85/2565 ครบกำหนด 5 เม.ย. 66 นายสุราษ ก่อแก้ว	240,750.00	-	240,750.00	-	
48	2565	สร.	งบดำเนินงาน	- ค่าเช่าเครื่องถ่ายเอกสาร ประจำเดือน ก.ย. 65 (เงินกันปี 2565 เลขที่เอกสารเงินกัน 5100005050)	001/2565 ครบกำหนด 1 ต.ค. 65 บริษัท ไตรเทพพาณิชย์ จำกัด	2,900.00	2,900.00	-	100.00	
49	2565	สร.	งบดำเนินงาน	- ค่าหนังสือพิมพ์ ประจำเดือน ก.ย. 65 (เงินกันปี 2565 เลขที่เอกสารเงินกัน 5100005051)	002/2565 ครบกำหนด 1 ต.ค. 65 ร้าน ทวีพาณิชย์โดย นายณรงค์รักษ์ สุทธิเข้ม	5,210.00	5,210.00	-	100.00	
50	2565	สร.	งบดำเนินงาน	- ค่าจ้างเหมาบริการเครื่องถ่ายเอกสาร ประจำเดือน ก.ย. 65 (เงินกันปี 2565 เลขที่เอกสารเงินกัน 5100005182)	จ 2/2565 ครบกำหนด 30 ก.ย. 65 บริษัท ไตรเทพพาณิชย์ จำกัด	5,510.00	5,510.00	-	100.00	
51	2565	สปบ.	งบดำเนินงาน	- ค่าจ้างเหมาบริการถ่ายเอกสาร เดือน ก.ย. 65 (เงินกันปี 2565 เลขที่เอกสารเงินกัน 5100005160)	จ 2/2565 ครบกำหนด 30 ก.ย. 65 บริษัท ไตรเทพพาณิชย์ จำกัด	493.00	493.00	-	100.00	

ลำดับที่	ปีงบประมาณ	หน่วยงาน	งบรายจ่าย	รายการ	สัญญาเลขที่/ วันครบกำหนด/ คู่สัญญา	จำนวนเงินกัน	เบิกจ่าย	คงเหลือ	% เบิก	ค่าชี้แจงของหน่วยงาน ณ 30 พฤศจิกายน 2565
52	2565	สกม.	งบดำเนินงาน	- ค่าจ้างเหมาบริการถ่ายเอกสาร เดือน ก.ย. 65 (เงินกันปี 2565 เลขที่เอกสารเงินกัน 5100005291)	จ 2/2565 ครบกำหนด 30 ก.ย. 65 บริษัท ไตรเทพพาณิชย์ จำกัด	6,148.00	6,148.00	-	100.00	
53	2565	กนท.	งบดำเนินงาน	- ค่าจ้างเหมาบริการถ่ายเอกสาร เดือน ก.ย. 65 (เงินกันปี 2565 เลขที่เอกสารเงินกัน 5100005296)	จ 2/2565 ครบกำหนด 30 ก.ย. 65 บริษัท ไตรเทพพาณิชย์ จำกัด	2,320.00	2,320.00	-	100.00	
54	2565	กกจ.	งบดำเนินงาน	- ค่าจ้างเหมาบริการถ่ายเอกสาร เดือน ก.ย. 65 (เงินกันปี 2565 เลขที่เอกสารเงินกัน 5100005314)	จ 2/2565 ครบกำหนด 30 ก.ย. 65 บริษัท ไตรเทพพาณิชย์ จำกัด	9,860.00	9,860.00	-	100.00	
55	2565	กค.	งบดำเนินงาน	- ค่าบริการถ่ายเอกสาร ประจำเดือน ก.ย. 65 (เงินกันปี 2565 เลขที่เอกสารเงินกัน 5100005386)	จ 2/2565 ครบกำหนด 30 ก.ย. 65 บริษัท ไตรเทพพาณิชย์ จำกัด	3,411.56	3,411.56	-	100.00	
56	2565	ศทส.	งบดำเนินงาน	- ค่าบริการถ่ายเอกสาร ประจำเดือน ก.ย. 65 (เงินกันปี 2565 เลขที่เอกสารเงินกัน 5100005434)	จ 2/2565 ครบกำหนด 30 ก.ย. 65 บริษัท ไตรเทพพาณิชย์ จำกัด	789.96	789.96	-	100.00	
57	2565	กนท.	งบดำเนินงาน	- จัดจ้างทำปกใส่ใบประกาศนียบัตร (เงินกันปี 2565 เลขที่เอกสารเงินกัน 4100091284)	48/2565 ครบกำหนด 19 ก.ย.65 ห้างหุ้นส่วนจำกัด ภัทรการพิมพ์	6,099.00	6,099.00	-	100.00	
58	2565	กกส.	งบดำเนินงาน	- จ้างเหมาบริการเครื่องถ่ายเอกสาร ประจำปีงบประมาณ พ.ศ.2565 ประจำเดือน ก.ย. 65 (เงินกันปี 2565 เลขที่เอกสารเงินกัน 5100005388)	จ 2/2565 ครบกำหนด 30 ก.ย. 65 บริษัท ไตรเทพพาณิชย์ จำกัด	1,740.00	1,740.00	-	100.00	
59	2565	สร.	งบดำเนินงาน	- ค่าเช่ารถยนต์นั่งส่วนบุคคล จำนวน 3 คัน (เงินกันปี 2565 เลขที่เอกสารเงินกัน 4100100982)	002/2565 ครบกำหนด 1 ต.ค. 65 บริษัท คิว.ซี.ลิสซิ่ง จำกัด	29,101.86	29,101.86	-	100.00	
60	2565	กกส.	งบดำเนินงาน	- ซื้อหนังสือพิมพ์และวารสาร ประจำปีงบประมาณ พ.ศ. 2565 ประจำเดือน ก.ย.65 (เงินกันปี 2565 เลขที่เอกสารเงินกัน 5100005395)	บสข.6/2565 ครบกำหนด 30 ก.ย.65 ร้าน ทวีพาณิชย์โดย นายณรงค์รักษ์ สุทธิเข้ม	2,153.00	2,153.00	-	100.00	

ลำดับที่	ปีงบประมาณ	หน่วยงาน	งบรายจ่าย	รายการ	สัญญาเลขที่/ วันครบกำหนด/ คู่สัญญา	จำนวนเงินกัน	เบิกจ่าย	คงเหลือ	% เบิก	ค่าชี้แจงของหน่วยงาน ณ 30 พฤศจิกายน 2565
61	2565	กนท.	งบดำเนินงาน	- ซื้อกระดาษถ่ายเอกสาร 80 แกรม เอ 4 (เงินกันปี 2565 เลขที่เอกสารเงินกัน 4100091336)	49/2565 ครบกำหนด 19 ก.ย. 65 เอนกสเตชันเนอรีโดย นายเอนก อุ่นศิริยศ	9,587.20	9,587.20	-	100.00	
62	2565	กก.	งบดำเนินงาน	- ค่าถ่ายเอกสารของกองกลาง ประจำเดือน กันยายน 2565 (เงินกันปี 2565 เลขที่เอกสารเงินกัน 5100005396)	จ 2/2565 ครบกำหนด 30 ก.ย. 65 บริษัท ไตรเทพพาณิชย์ จำกัด	3,190.00	3,190.00	-	100.00	
63	2565	สตร.	งบดำเนินงาน	- ค่าจ้างเหมาบริการถ่ายเอกสาร เดือน ก.ย. 65 (เงินกันปี 2565 เลขที่เอกสารเงินกัน 5100005503)	จ 2/2565 ครบกำหนด 30 ก.ย. 65 บริษัท ไตรเทพพาณิชย์ จำกัด	2,090.90	2,090.90	-	100.00	
64	2565	สร.	งบดำเนินงาน	- ค่าซ่อมแซมเครื่องปรับอากาศ (เงินกันปี 2565 เลขที่เอกสารเงินกัน 4100092861)	006/2565 ครบกำหนด 1 ต.ค. 65 บริษัท ชูบเปอร์เพาเวอร์คูล จำกัด	15,142.50	15,142.50	-	100.00	
65	2565	สกร.	งบดำเนินงาน	- ค่าเช่าเครื่องถ่ายเอกสาร ประจำเดือน ก.ย. 65 (เงินกันปี 2565 เลขที่เอกสารเงินกัน 5100005451)	จ 2/2565 ครบกำหนด 30 ก.ย. 65 บริษัท ไตรเทพพาณิชย์ จำกัด	10,005.00	10,005.00	-	100.00	
66	2565	กนท.	งบรายจ่ายอื่น	- ซื้อวัสดุสำนักงานและวัสดุคอมพิวเตอร์ จำนวน 16 รายการ (เงินกันปี 2565 เลขที่เอกสารเงินกัน 41000093438)	50/2565 ครบกำหนด 28 ก.ย. 65 เอนกสเตชันเนอรีโดย นายเอนก อุ่นศิริยศ	101,391.06	101,391.06	-	100.00	
67	2565	สกต.	งบดำเนินงาน	- ค่าบริการถ่ายเอกสาร ประจำเดือน ก.ย. 65 (เงินกันปี 2565 เลขที่เอกสารเงินกัน 5100005698)	จ 2/2565 ครบกำหนด 30 ก.ย. 65 บริษัท ไตรเทพพาณิชย์ จำกัด	2,030.00	2,030.00	-	100.00	
68	2565	ศปท.	งบดำเนินงาน	- ค่าเช่าเครื่องถ่ายเอกสาร ประจำเดือน ก.ย. 65 (เงินกันปี 2565 เลขที่เอกสารเงินกัน 5100005519)	จ 2/2565 ครบกำหนด 30 ก.ย. 65 บริษัท ไตรเทพพาณิชย์ จำกัด	290.00	290.00	-	100.00	
69	2565	สร.	งบดำเนินงาน	- ค่าซื้อวัสดุคอมพิวเตอร์ (เงินกันปี 2565 เลขที่เอกสารเงินกัน 4100093487)	008/2565 ครบกำหนด 4 ต.ค. 65 บริษัท ไอซ์ฟลาย จำกัด	24,492.30	24,492.30	-	100.00	
70	2565	สผง.	งบดำเนินงาน	- ค่าบริการถ่ายเอกสาร ประจำเดือน ก.ย. 65 (เงินกันปี 2565 เลขที่เอกสารเงินกัน 5100005546)	จ 2/2565 ครบกำหนด 30 ก.ย. 65 บริษัท ไตรเทพพาณิชย์ จำกัด	10,114.62	10,114.62	-	100.00	

ลำดับที่	ปีงบประมาณ	หน่วยงาน	งบรายจ่าย	รายการ	สัญญาเลขที่/ วันครบกำหนด/ คู่สัญญา	จำนวนเงินกัน	เบิกจ่าย	คงเหลือ	% เบิก	ค่าชี้แจงของหน่วยงาน ณ 30 พฤศจิกายน 2565
71	2565	สตน.	งบดำเนินงาน	- ค่าจ้างเหมาบริการถ่ายเอกสาร เดือน ก.ย. 65 (เงินกันปี 2565 เลขที่เอกสารเงินกัน 5100005518)	จ 2/2565 ครบกำหนด 30 ก.ย. 65 บริษัท ไตรเทพพาณิชย์ จำกัด	218.08	218.08	-	100.00	
72	2565	กปพ.	งบดำเนินงาน	- ค่าจ้างเหมาบริการถ่ายเอกสาร เดือน ก.ย. 65 (เงินกันปี 2565 เลขที่เอกสารเงินกัน 5100005504)	จ 2/2565 ครบกำหนด 30 ก.ย. 65 บริษัท ไตรเทพพาณิชย์ จำกัด	2,436.00	2,436.00	-	100.00	
73	2565	กก.	งบดำเนินงาน	- จ้างทำเข็มกลัดพระพิรุณสีทอง จำนวน 506 ชิ้น (เงินกันปี 2565 เลขที่เอกสารเงินกัน 4100093473)	จ 33/2565 ครบกำหนด 3 พ.ย.65 ร้าน สมัยนิยมโดย นายณัฐวัฒน์ ธิญญาทิพาพัฒน์	102,869.80	102,869.80	-	100.00	
74	2565	กก.	งบดำเนินงาน	- จ้างซ่อมแซมซ่อมพระบรมฉายาลักษณ์ บริเวณป้ายกระทรวงเกษตรและสหกรณ์ ด้านถนนราชดำเนินนอก (เงินกันปี 2565 เลขที่เอกสารเงินกัน 4100093475)	จ.34/2565 ครบกำหนด 26 ก.ย. 65 นายสุเมธ เกิดไฟโรจน์	84,800.00	84,800.00	-	100.00	
75	2565	กค.	งบดำเนินงาน	- ค่าวัสดุสำนักงาน (เงินกันปี 2565 เลขที่เอกสารเงินกัน 4100099275)	91/2565 ครบกำหนด 27 ต.ค. 65 บริษัท พีแอนด์พี ไฮท์สปีดโซลูชั่น จำกัด	72,862.72	72,862.72	-	100.00	
76	2565	สตร.	งบดำเนินงาน	- ค่าจ้างเหมางานออกแบบและผลิตวีดีทัศน์ เรื่องแนวทางการขับเคลื่อนการเกษตรระดับหมู่บ้านสู่การผลิตสินค้าเกษตรมูลค่าสูงเพื่อใช้เป็นเครื่องมือในการตรวจราชการและการขับเคลื่อนแบบบูรณาการในระดับพื้นที่ของผู้ตรวจราชการกระทรวงเกษตรและสหกรณ์ ประจำปีงบประมาณ พ.ศ.2566 (เงินกันปี 2565 เลขที่เอกสารเงินกัน 4100100858)	สตร.จ.38/2565 ครบกำหนด 3 ม.ค. 66 บริษัท ดิจิตอล อีว่า กรุ๊ป จำกัด	70,000.00	-	70,000.00	-	
77	2565	กคส.	งบดำเนินงาน	- ค่าหมึกพิมพ์ (เงินกันปี 2565 เลขที่เอกสารเงินกัน 4100100673)	บสข.11/2565 ครบกำหนด 15 ต.ค.65 ห้างหุ้นส่วนจำกัด กรุงเทพอุปกรณ์	29,900.00	29,900.00	-	100.00	

ลำดับที่	ปีงบประมาณ	หน่วยงาน	งบรายจ่าย	รายการ	สัญญาเลขที่/ วันครบกำหนด/ คู่สัญญา	จำนวนเงินกัน	เบิกจ่าย	คงเหลือ	% เบิก	ค่าชี้แจงของหน่วยงาน ณ 30 พฤศจิกายน 2565
78	2565	สผง.	งบลงทุน	- พัฒมตั้งพื้น 2 เครื่อง และเครื่องโทรสาร แบบมัลติฟังก์ชั่น ระบบเลเซอร์ 1 เครื่อง (เงินกันปี 2565 เลขที่เอกสารเงินกัน 4100099505)	29 ครบกำหนด 21 ต.ค. 65 หจก วิภา วรรณ อินเตอร์เนชั่นแนล	21,290.00	21,290.00	-	100.00	
79	2565	ศทส.	งบรายจ่ายอื่น	- จ้างโครงการพัฒนาระบบฐานข้อมูล โครงการอันเนื่องมาจากพระราชดำริ ของ กระทรวงเกษตรและสหกรณ์ ระยะที่ 1 ด้วย วิธีประกวดราคาอิเล็กทรอนิกส์ (e-bidding) (เงินกันปี 2565 เลขที่เอกสารเงินกัน 4100099787)	26/2565 ครบกำหนด 2 มี.ค. 66 บริษัท ดิจิตอล เซนทริค อินเตอร์เทรค จำกัด	1,469,000.00	-	1,469,000.00	-	
รวม						7,761,328.11	5,275,512.61	2,485,815.50		