



ปลัดกระทรวงเกษตรและสหกรณ์

รับที่ ม.๑๓
วันที่ ๑๓ ม.ค. ๖๖ เวลา ๑๑.๓๐ น.

ผู้ช่วยปลัดฯ (นายนิติ)

รับที่ ๖๖
วันที่ ๑๓ ม.ค. ๖๖ เวลา ๑๑.๓๐

บันทึกข้อความ

ส่วนราชการ สำนักงานปลัดกระทรวงเกษตรและสหกรณ์ กองคลัง กลุ่มงบประมาณ โทร.๒๓๘

ที่ กษ ๐๒๐๓ / ๒๒๕ วันที่ ๑๑ มกราคม ๒๕๖๖

เรื่อง รายงานผลการเบิกจ่ายเงินงบประมาณจากระบบ New GFMS Thai ประจำปีงบประมาณ พ.ศ. ๒๕๖๖ ประจำเดือน ธันวาคม ๒๕๖๕

เรียน ปลัดกระทรวงเกษตรและสหกรณ์ ผ่าน ผู้ช่วยปลัดกระทรวงเกษตรและสหกรณ์ (นายนิติ โลหะปิยะพรรณ)

กองคลังได้จัดทำรายงานผลการเบิกจ่ายเงินงบประมาณจากระบบ New GFMS Thai ของสำนักงานปลัดกระทรวงเกษตรและสหกรณ์ ณ วันที่ ๓๑ ธันวาคม ๒๕๖๕ สรุปได้ดังนี้

๑. สำนักงานปลัดกระทรวงเกษตรและสหกรณ์ ได้รับจัดสรรงบประมาณรายจ่ายประจำปีงบประมาณ พ.ศ. ๒๕๖๖ เป็นเงิน ๖๑๑,๖๕๐,๘๐๐ บาท ภาพรวมก่อนหักผูกพัน เป็นเงิน ๓๐,๖๑๘,๓๒๔.๔๑ บาท เบิกจ่าย เป็นเงิน ๒๕๖,๕๑๗,๖๕๑.๓๐ บาท คิดเป็นเบิกจ่ายร้อยละ ๔๑.๙๔ และเมื่อเทียบกับงบประมาณทั้งปี เป็นเงิน ๑,๐๘๕,๒๐๓,๔๐๐ บาท คิดเป็นร้อยละ ๒๓.๖๔ ต่ำกว่าเป้าหมายตามมติ ครม. ร้อยละ ๘.๓๖ (เป้าหมาย ร้อยละ ๓๒.๐๐) คิดเป็นการใช้จ่ายร้อยละ ๒๖.๔๖ ต่ำกว่าเป้าหมายตามมติ ครม. ร้อยละ ๗.๖๒ (เป้าหมาย ร้อยละ ๓๔.๐๘) จำแนกเป็น

- รายจ่ายประจำ ได้รับจัดสรร เป็นเงิน ๕๙๔,๔๙๘,๑๙๕.๑๐ บาท ก่อนหักผูกพัน เป็นเงิน ๑๖,๒๑๗,๕๑๙.๕๑ บาท เบิกจ่าย เป็นเงิน ๒๕๔,๗๗๗,๗๕๑.๓๐ บาท คิดเป็นเบิกจ่ายร้อยละ ๔๒.๘๖ และเมื่อเทียบกับงบประมาณทั้งปี เป็นเงิน ๑,๐๖๘,๐๕๐,๗๙๕.๑๐ บาท คิดเป็นร้อยละ ๒๓.๘๕ ต่ำกว่าเป้าหมายตามมติ ครม. ร้อยละ ๑๑.๑๕ (เป้าหมาย ร้อยละ ๓๕.๐๐) คิดเป็นการใช้จ่ายร้อยละ ๒๕.๓๗ ต่ำกว่าเป้าหมายตามมติ ครม. ร้อยละ ๙.๙๖ (เป้าหมาย ร้อยละ ๓๕.๓๓)

- รายจ่ายลงทุน ได้รับจัดสรร เป็นเงิน ๑๗,๑๕๒,๖๐๔.๙๐ บาท ก่อนหักผูกพัน เป็นเงิน ๑๔,๔๐๐,๘๐๔.๙๐ บาท เบิกจ่าย เป็นเงิน ๑,๗๓๙,๙๐๐ บาท คิดเป็นเบิกจ่ายร้อยละ ๑๐.๑๔ ต่ำกว่าเป้าหมายเบิกจ่ายตามมติ ครม. ร้อยละ ๘.๘๖ (เป้าหมาย ร้อยละ ๑๙.๐๐) คิดเป็นการใช้จ่ายร้อยละ ๙๔.๑๐ สูงกว่าเป้าหมายตามมติ ครม. ร้อยละ ๖๕.๑๔ (เป้าหมาย ร้อยละ ๒๘.๙๖)

เมื่อพิจารณาตามงบรายจ่ายปรากฏผลดังนี้

๑) การเบิกจ่ายเงินงบประมาณที่ได้รับจัดสรรจำแนกตามงบรายจ่าย

(๑) งบบุคลากร จำนวน ๓๔๙,๑๘๒,๐๐๐ บาท เบิกจ่ายเป็นเงิน ๑๙๑,๖๗๕,๑๗๗.๗๒ บาท คิดเป็นเบิกจ่ายร้อยละ ๕๔.๘๙

(๒) งบดำเนินงาน จำนวน ๑๕๘,๖๕๒,๘๒๙.๑๐ บาท ก่อนหักผูกพัน เป็นเงิน ๑๖,๑๙๒,๔๖๔.๕๑ บาท เบิกจ่ายเป็นเงิน ๖๐,๓๓๔,๘๓๗.๘๘ บาท คิดเป็นเบิกจ่ายร้อยละ ๓๘.๐๓

(๓) งบลงทุน จำนวน ๑๗,๑๕๒,๖๐๔.๙๐ บาท ก่อนหักผูกพัน เป็นเงิน ๑๔,๔๐๐,๘๐๔.๙๐ บาท เบิกจ่ายเป็นเงิน ๑,๗๓๙,๙๐๐ บาท คิดเป็นเบิกจ่ายร้อยละ ๑๐.๑๔

(๔) งบเงินอุดหนุน จำนวน ๖๒,๓๗๖,๔๐๐ บาท ยังไม่มีการก่อนหักผูกพัน และการเบิกจ่าย

(๕) งบรายจ่ายอื่น จำนวน ๒๔,๒๘๖,๙๖๖ บาท ก่อนหักผูกพัน เป็นเงิน ๒๕,๐๕๕ บาท เบิกจ่ายเป็นเงิน ๒,๗๖๗,๗๓๕.๗๐ บาท คิดเป็นเบิกจ่ายร้อยละ ๑๑.๔๐

ทั้งนี้ สามารถศึกษาและทำความเข้าใจเกี่ยวกับการจำแนกประเภทงบรายจ่ายได้ที่

<https://bit.ly/mrjBWvM> หรือ QR Code ที่ปรากฏตามท้ายหนังสือ

๒) ผลการใช้จ่าย ...

๒) ผลการใช้จ่ายและเบิกจ่ายเงินงบประมาณที่ได้รับจัดสรรภาพรวมรายหน่วยงาน เรียงลำดับจากมากไปหาน้อย สรุปได้ดังนี้

ลำดับ	สำนัก/กอง	การใช้จ่ายร้อยละ	เบิกจ่ายร้อยละ
๑	สำนักงานที่ปรึกษาการเกษตรต่างประเทศ	๘๖.๒๔	๘๖.๒๑
๒	ศูนย์เทคโนโลยีสารสนเทศและการสื่อสาร	๘๒.๐๑	๑๔.๔๙
๓	สำนักงานรัฐมนตรี	๖๔.๔๖	๕๙.๐๐
๔	สำนักพัฒนาระบบบริหาร	๖๒.๐๗	๖๑.๘๓
๕	กองบริหารงานกองทุนสงเคราะห์เกษตรกร	๖๑.๘๘	๖๑.๘๘
๖	กองเกษตรสารนิเทศ	๕๙.๒๑	๕๒.๒๐
๗	สำนักกฎหมาย	๕๗.๒๒	๕๗.๒๒
๘	ศูนย์ปฏิบัติการต่อต้านการทุจริต	๕๗.๐๑	๕๗.๐๑
๙	กองการเจ้าหน้าที่	๕๕.๓๕	๕๕.๒๖
๑๐	สำนักแผนงานและโครงการพิเศษ	๕๓.๕๐	๕๓.๕๐
๑๑	สำนักงานเลขาธิการคณะกรรมการส่งเสริมและพัฒนาระบบเกษตรพันธสัญญา	๕๒.๕๐	๕๒.๕๐
๑๒	กองประสานงานโครงการพระราชดำริ	๕๒.๑๐	๔๐.๗๘
๑๓	สำนักตรวจสอบภายใน	๕๒.๐๑	๕๒.๐๑
๑๔	สำนักบริหารกองทุนเพื่อช่วยเหลือเกษตรกรและรับเรื่องร้องเรียน	๕๑.๙๕	๕๑.๙๕
๑๕	กองนโยบายเทคโนโลยีเพื่อการเกษตรและเกษตรกรรมยั่งยืน	๕๐.๘๓	๕๐.๘๓
๑๖	สำนักงานเกษตรและสหกรณ์จังหวัด ๗๖ จังหวัด	๕๐.๗๗	๕๐.๒๒
๑๗	กองกลาง	๔๖.๒๓	๔๔.๕๙
๑๘	กองคลัง	๔๔.๗๓	๒๖.๑๕
๑๙	สถาบันเกษตรกรอาชีพ	๓๗.๘๕	๓๕.๙๖
๒๐	สำนักตรวจราชการ	๓๓.๘๙	๓๓.๘๙
๒๑	สำนักการเกษตรต่างประเทศ	๙.๔๑	๙.๔๑

๒. เงินรับเบิกแทนจากหน่วยงานอื่น จำนวน ๓๒,๘๕๖,๖๕๖.๖๗ บาท เบิกจ่ายเป็นเงิน ๔,๕๙๕,๗๙๕.๑๗ บาท คิดเป็นเบิกจ่ายร้อยละ ๑๓.๙๙

๓. เงินกั๊นไว้เบิกเหลืออัมปีที่ขอขยายเวลาเบิกจ่ายถึงเดือนมีนาคม ๒๕๖๖ เป็นเงิน ๗,๗๖๑,๓๒๘.๑๑ บาท เบิกจ่ายเป็นเงิน ๕,๔๒๒,๔๑๒.๖๑ บาท คิดเป็นเบิกจ่ายร้อยละ ๖๙.๘๖

จากข้อมูลการเบิกจ่ายงบประมาณ ณ วันที่ ๓๑ ธันวาคม ๒๕๖๕ สำนักงานปลัดกระทรวงเกษตรและสหกรณ์มีผลเบิกจ่ายเมื่อเทียบกับงบประมาณจัดสรรทั้งปีต่ำกว่าเป้าหมายตามมติ ครม. ร้อยละ ๘.๓๖ และสูงกว่าแผนการเบิกจ่ายงบประมาณของ สป.กษ. สะสมร้อยละ ๑๐.๔๗ (ข้อมูลจากสำนักแผนงานและโครงการพิเศษ กำหนดแผนการเบิกจ่ายร้อยละ ๑๓.๑๗) โดยมีรายละเอียดดังนี้

๑) งบบุคลากร เบิกจ่ายร้อยละ ๒๗.๔๕ สูงกว่าแผนเบิกจ่ายสะสมร้อยละ ๓.๔๐ (แผนเบิกจ่าย ร้อยละ ๒๔.๐๕)

๒) งบดำเนินงาน ...

๒) งบดำเนินงาน เบิกจ่ายร้อยละ ๒๓.๓๙ ต่ำกว่าแผนเบิกจ่ายสะสมร้อยละ ๒.๗๘ (แผนเบิกจ่าย ร้อยละ ๒๖.๑๗)

๓) งบลงทุน เบิกจ่ายร้อยละ ๑๐.๑๔ ต่ำกว่าแผนเบิกจ่ายสะสมร้อยละ ๑๐.๘๕ (แผนเบิกจ่าย ร้อยละ ๒๐.๙๙)

๔) งบเงินอุดหนุน ยังไม่มีการเบิกจ่าย

๕) งบรายจ่ายอื่น เบิกจ่ายร้อยละ ๕.๘๕ ต่ำกว่าแผนเบิกจ่ายสะสมร้อยละ ๑๖.๖๕ (แผนเบิกจ่าย ร้อยละ ๒๒.๕๐)

กองคลัง พิจารณาแล้ว หากหน่วยงานในสังกัดสำนักงานปลัดกระทรวงเกษตรและสหกรณ์ ดำเนินการตามแผนปฏิบัติงานและแผนการใช้จ่ายเงินงบประมาณที่กำหนดไว้จะทำให้ผลการเบิกจ่ายเงิน งบประมาณในเดือนมกราคม ๒๕๖๖ ในภาพรวมจะสามารถเบิกจ่ายได้ไม่น้อยกว่าร้อยละ ๓๑.๑๐ รายละเอียด ตามแผนกราฟ แสดงสถิติการเบิกจ่ายเงินที่แนบ จึงเห็นควรให้หน่วยงานในสังกัดสำนักงานปลัดกระทรวง เกษตรและสหกรณ์ ดำเนินการตามแผนปฏิบัติงานและแผนการใช้จ่ายเงินงบประมาณที่กำหนดไว้อย่าง เคร่งครัด สำหรับหน่วยงานที่มีแผนโอนจัดสรรเงินงบประมาณให้สำนักงานเกษตรและสหกรณ์จังหวัด ขอให้เร่ง ดำเนินการโอนจัดสรรเงินงบประมาณ พร้อมทั้งติดตามผลการดำเนินงานและผลการใช้จ่ายเงินที่โอนจัดสรรให้ สำนักงานเกษตรและสหกรณ์จังหวัด

จึงเรียนมาเพื่อโปรดพิจารณา หากเห็นชอบ กองคลังจักได้แจ้งหน่วยงานที่เกี่ยวข้องเพื่อทราบ และถือปฏิบัติต่อไป

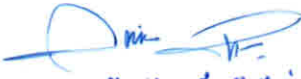
(นางสาววิไลลักษณ์ มุ่ยจิ้น)
ผู้อำนวยการกองคลัง
สำนักงานปลัดกระทรวงเกษตรและสหกรณ์

ผ่าน

๑๑๑๓.๖๖
(นายอิตติ โลหะปิยะพรรณ)
ผู้ช่วยปลัดกระทรวงเกษตรและสหกรณ์

- นายประยูร อินสกุล

19 ม.ค. 66
(นายประยูร อินสกุล)
ปลัดกระทรวงเกษตรและสหกรณ์



การจำแนกประเภทงบประมาณ
<https://bit.ly/mrjBWvM>



ส่ง กลุ่มงบประมาณ

ค.พ
๖ ม ๑๐.๖๖

สรุปผลการเบิกจ่ายเงินงบประมาณรายจ่ายประจำปีงบประมาณ พ.ศ. 2566

ข้อมูล ณ วันที่ 31 ธันวาคม 2565

งบรายจ่าย	งบประมาณทั้งปี	งบประมาณที่ได้รับจัดสรร	ผูกพันงบประมาณ	เบิกจ่าย	คงเหลือจากงบประมาณที่ได้รับจัดสรร		คงเหลือจากงบประมาณทั้งปี								
					คงเหลือ	%เบิกจ่าย	คงเหลือ	%เบิกจ่าย	เป้าหมายมติ ครม. ณ ธ.ค. 65	สูง/ต่ำกว่าเป้าหมาย	%การใช้จ่าย (PO+ เบิกจ่าย)	เป้าหมายมติ ครม. ณ ธ.ค. 65	สูง/ต่ำกว่าเป้าหมาย		
รายจ่ายประจำ	1,068,050,795.10	594,498,195.10	16,217,519.51	254,777,751.30	323,502,924.29	42.86	797,055,524.29	23.85	35.00	-	11.15	25.37	35.33	-	9.96
งบบุคลากร	698,363,500.00	349,182,000.00	-	191,675,177.72	157,506,822.28	54.89	506,688,322.28	27.45				27.45			
งบดำเนินงาน	257,971,829.10	158,652,829.10	16,192,464.51	60,334,837.88	82,125,526.71	38.03	181,444,526.71	23.39				29.66			
-แผนงานบุคลากร	52,369,600.00	26,185,600.00	-	20,361,421.72	5,824,178.28	77.76	32,008,178.28	38.88				38.88			
-แผนงานพื้นฐานฯ	205,602,229.10	132,467,229.10	16,192,464.51	39,973,416.16	76,301,348.43	30.18	149,436,348.43	19.44				27.32			
งบเงินอุดหนุน	64,394,400.00	62,376,400.00	-	-	62,376,400.00	-	64,394,400.00	-				-			
งบรายจ่ายอื่น	47,321,066.00	24,286,966.00	25,055.00	2,767,735.70	21,494,175.30	11.40	44,528,275.30	5.85				5.90			
รายจ่ายลงทุน	17,152,604.90	17,152,604.90	14,400,804.90	1,739,900.00	1,011,900.00	10.14	1,011,900.00	10.14	19.00	-	8.86	94.10	28.96	-	65.14
งบลงทุน	17,152,604.90	17,152,604.90	14,400,804.90	1,739,900.00	1,011,900.00	10.14	1,011,900.00	10.14				94.10			
ภาพรวม	1,085,203,400.00	611,650,800.00	30,618,324.41	256,517,651.30	324,514,824.29	41.94	798,067,424.29	23.64	32.00	-	8.36	26.46	34.08	-	7.62

สรุปผลการเบิกจ่ายเงินงบประมาณรายจ่ายประจำปีงบประมาณ พ.ศ. 2566

ณ วันที่ 31 ธันวาคม 2565

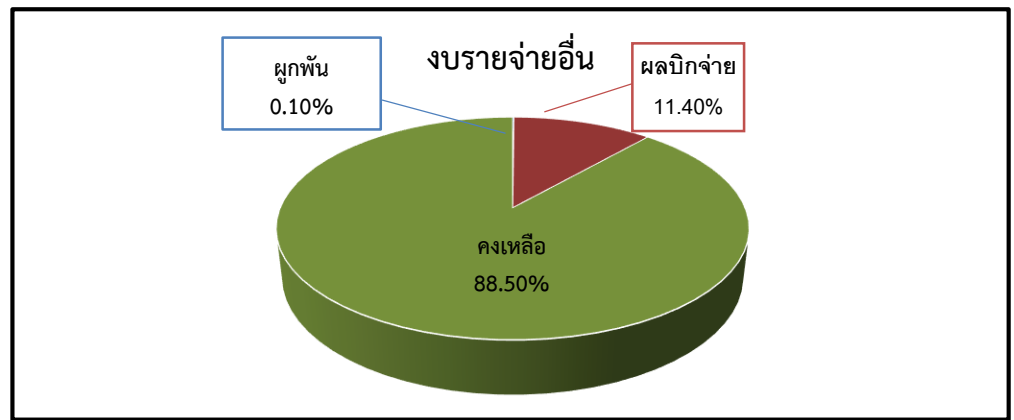
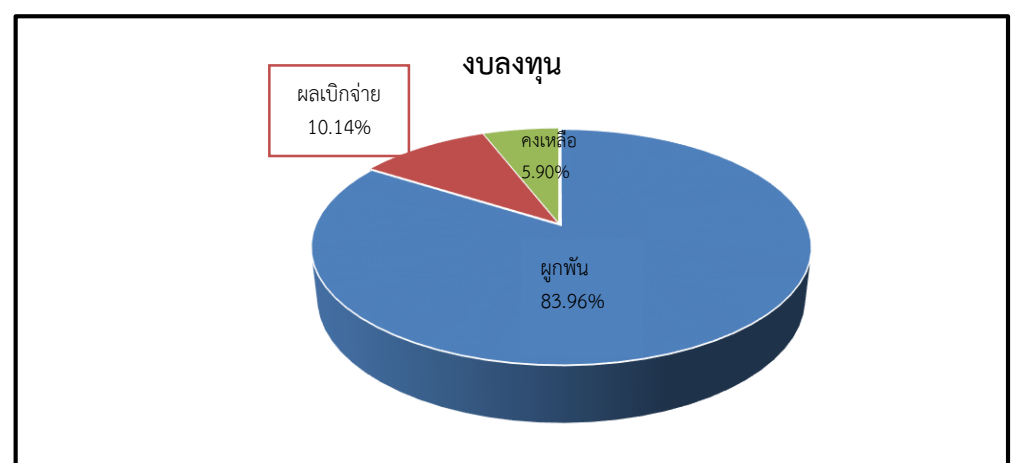
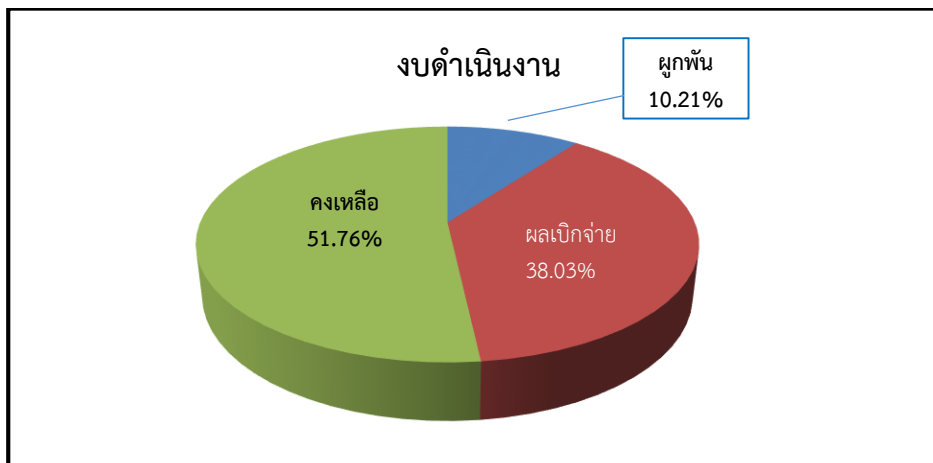
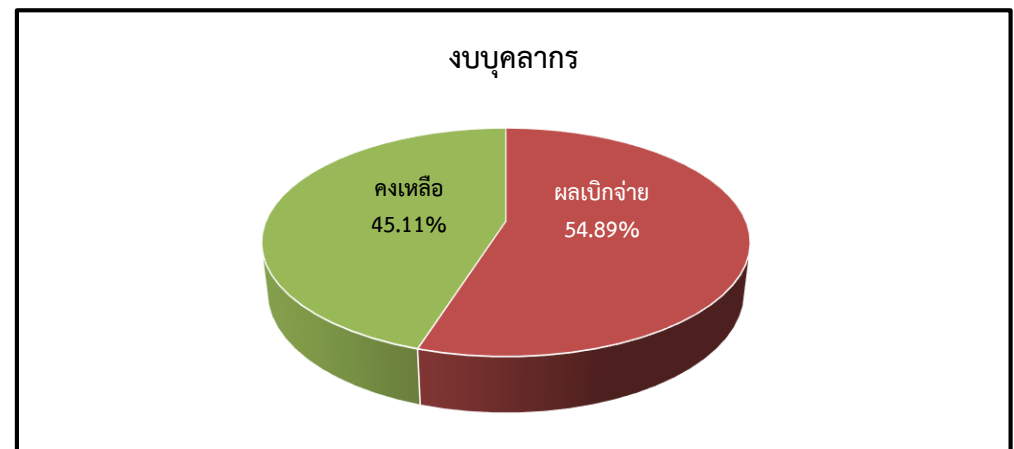
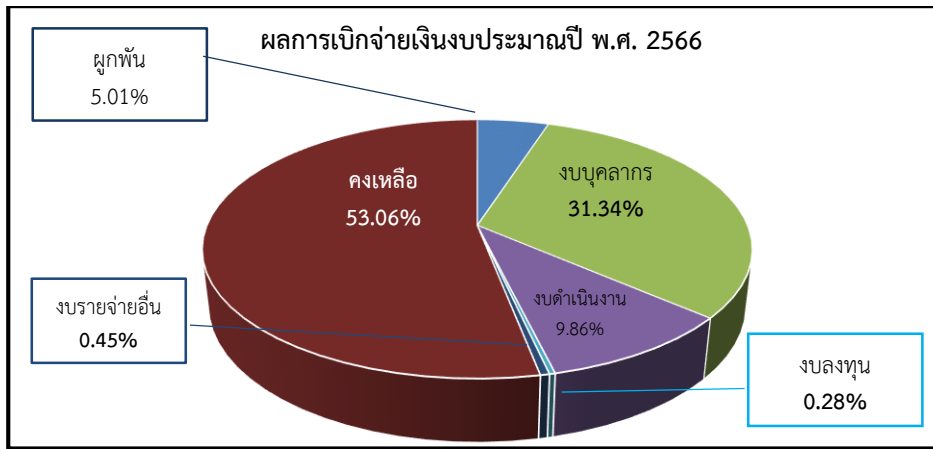

สรุปผลการใช้จ่ายเงินงบประมาณรายจ่ายประจำปีงบประมาณ พ.ศ. 2566

(ผูกพัน + เบิกจ่าย)

แยกรายหน่วยงาน เรียงลำดับตามผลเบิกจากมากไปหาน้อย

ณ วันที่ 31 ธันวาคม 2565

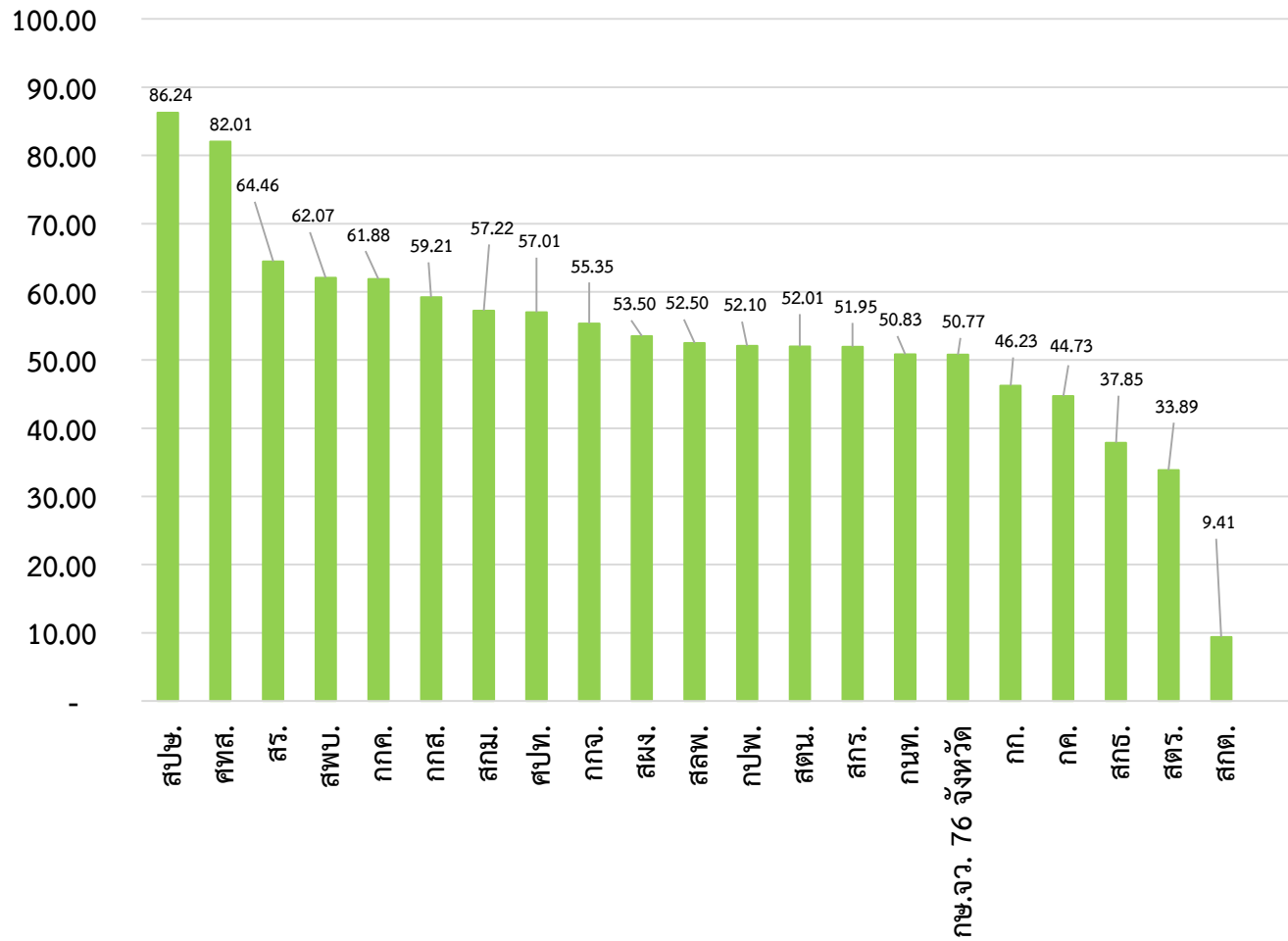

หน่วยงานที่มีผลการใช้จ่ายเงินงบประมาณ

รายจ่ายประจำปีงบประมาณ พ.ศ. 2566

ณ วันที่ 31 ธันวาคม 2565

น้อยสุด 5 หน่วยงาน

เรียงจากน้อยสุดไปหามาก

1. สำนักการเกษตรต่างประเทศ
2. สำนักตรวจราชการ
3. สถาบันเกษตรราธิการ
4. กองคลัง
5. กองกลาง

กราฟแสดงสถิติการเบิกจ่ายเงินจากระบบ New GFMS Thai เป้าหมายของหน่วยงานปีงบประมาณ พ.ศ. 2566 เทียบกับมติ ครม.
ณ วันที่ 31 ธันวาคม 2565

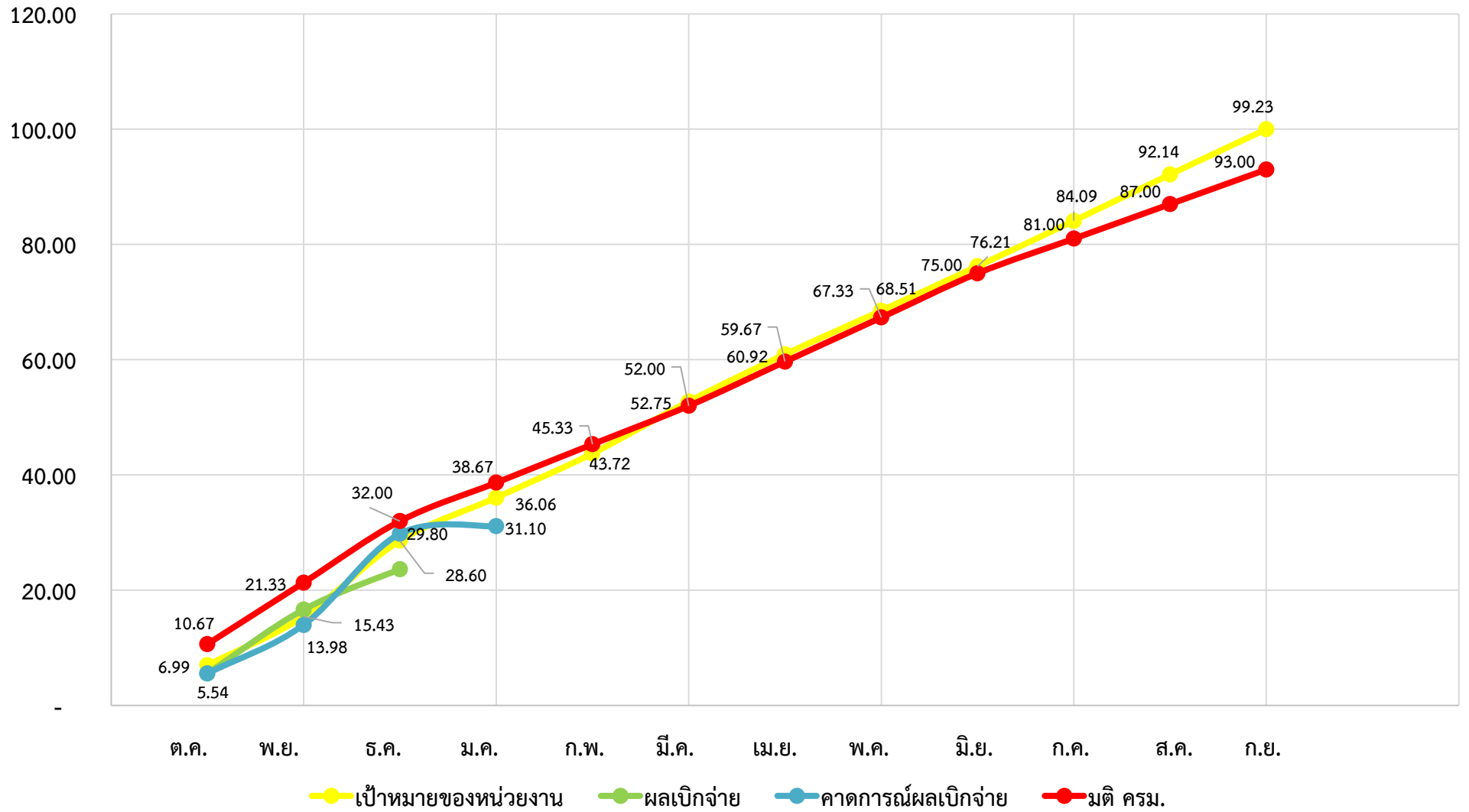

สรุปผลการเบิกจ่ายเงินงบประมาณรายจ่ายประจำปีงบประมาณ พ.ศ. 2566
แยกตามประเภทรายจ่าย เรียงลำดับตามผลการใช้จ่ายจากมากไปหาน้อย
ข้อมูล ณ วันที่ 31 ธันวาคม 2565

หน่วยงาน	รายจ่ายประจำ					รายจ่ายลงทุน					รวม					
	งบประมาณ	ผูกพัน	ผลเบิกจ่าย	คงเหลือ	%เบิก	งบประมาณ	ผูกพัน	ผลเบิกจ่าย	คงเหลือ	%เบิก	งบประมาณ	ผูกพัน	ผลเบิกจ่าย	คงเหลือ	%การใช้จ่าย	%เบิก
สปช.	58,476,400.00	17,666.00	50,413,249.96	8,045,484.04	86.21				-	-	58,476,400.00	17,666.00	50,413,249.96	8,045,484.04	86.24	86.21
ศทส.	18,895,800.00	9,422,379.72	4,243,636.22	5,229,784.06	22.46	10,400,000.00	10,360,000.00		40,000.00	-	29,295,800.00	19,782,379.72	4,243,636.22	5,269,784.06	82.01	14.49
สร.	10,185,847.00	555,841.24	6,009,952.16	3,620,053.60	59.00				-	-	10,185,847.00	555,841.24	6,009,952.16	3,620,053.60	64.46	59.00
สพบ.	2,607,923.00	6,259.50	1,612,482.57	989,180.93	61.83				-	-	2,607,923.00	6,259.50	1,612,482.57	989,180.93	62.07	61.83
กกค.	981,100.00	-	607,148.13	373,951.87	61.88				-	-	981,100.00	-	607,148.13	373,951.87	61.88	61.88
กกส.	7,382,720.00	319,953.22	3,964,635.41	3,098,131.37	53.70	213,004.90	213,004.90		-	-	7,595,724.90	532,958.12	3,964,635.41	3,098,131.37	59.21	52.20
สภม.	4,930,400.00	-	2,821,362.00	2,109,038.00	57.22				-	-	4,930,400.00	-	2,821,362.00	2,109,038.00	57.22	57.22
ศปท.	1,369,600.00	-	780,790.51	588,809.49	57.01				-	-	1,369,600.00	-	780,790.51	588,809.49	57.01	57.01
กกจ.	11,361,000.00	10,320.24	6,277,726.82	5,072,952.94	55.26				-	-	11,361,000.00	10,320.24	6,277,726.82	5,072,952.94	55.35	55.26
สผง.	12,630,400.00	-	6,764,996.36	5,865,403.64	53.56	13,700.00			13,700.00	-	12,644,100.00	-	6,764,996.36	5,879,103.64	53.50	53.50
สสพ.	1,588,650.00	-	834,053.61	754,596.39	52.50				-	-	1,588,650.00	-	834,053.61	754,596.39	52.50	52.50
กปพ.	3,236,300.00	679.28	1,487,977.61	1,747,643.11	45.98	412,200.00	412,200.00		-	-	3,648,500.00	412,879.28	1,487,977.61	1,747,643.11	52.10	40.78
สตน.	5,054,820.00	-	2,628,818.85	2,426,001.15	52.01				-	-	5,054,820.00	-	2,628,818.85	2,426,001.15	52.01	52.01
สกร.	5,420,100.00	-	2,815,592.91	2,604,507.09	51.95				-	-	5,420,100.00	-	2,815,592.91	2,604,507.09	51.95	51.95
กนท.	7,007,000.00	-	3,561,968.99	3,445,031.01	50.83				-	-	7,007,000.00	-	3,561,968.99	3,445,031.01	50.83	50.83
กษ.จว. 76 จังหวัด	250,846,477.79	538,597.00	125,568,180.20	124,739,700.59	50.06	2,657,700.00	869,000.00	1,739,900.00	48,800.00	65.47	253,504,177.79	1,407,597.00	127,308,080.20	124,788,500.59	50.77	50.22
กก.	15,361,000.00	250,594.00	6,850,064.47	8,260,341.53	44.59				-	-	15,361,000.00	250,594.00	6,850,064.47	8,260,341.53	46.23	44.59
กค.	36,281,375.00	4,834,958.16	10,393,096.90	21,053,319.94	28.65	3,456,000.00	2,546,600.00		909,400.00	-	39,737,375.00	7,381,558.16	10,393,096.90	21,962,719.94	44.73	26.15
สกร.	13,766,500.00	260,271.15	4,950,825.31	8,555,403.54	35.96				-	-	13,766,500.00	260,271.15	4,950,825.31	8,555,403.54	37.85	35.96
สตร.	15,829,200.00	-	5,364,337.63	10,464,862.37	33.89				-	-	15,829,200.00	-	5,364,337.63	10,464,862.37	33.89	33.89
สกต.	72,514,100.00	-	6,826,854.68	65,687,245.32	9.41				-	-	72,514,100.00	-	6,826,854.68	65,687,245.32	9.41	9.41
งสนับสนุน ภารกิจเร่งด่วน	35,709,382.31			35,709,382.31	-				-	-	35,709,382.31	-	-	35,709,382.31	0.00	-
งบริหาร รองปลัด	3,000,000.00			3,000,000.00	-				-	-	3,000,000.00	-	-	3,000,000.00	0.00	-
โอนเบิกแทน	62,100.00			62,100.00	-				-	-	62,100.00	-	-	62,100.00	0.00	-
รวม	594,498,195.10	16,217,519.51	254,777,751.30	323,502,924.29	42.86	17,152,604.90	14,400,804.90	1,739,900.00	1,011,900.00	10.14	611,650,800.00	30,618,324.41	256,517,651.30	324,514,824.29	46.94	41.94

สรุปผลการเบิกจ่ายเงินงบประมาณรายจ่ายประจำปีงบประมาณ พ.ศ. 2566
ข้อมูล ณ วันที่ 31 ธันวาคม 2565

หน่วยงาน	งบบุคลากร				งบดำเนินงาน				งบลงทุน				งบเงินอุดหนุน				งบรายจ่ายอื่น					รวม								
	งบประมาณ	ผลเบิกจ่าย	คงเหลือ	%เบิก	งบประมาณ	ผูกพัน	ผลเบิกจ่าย	คงเหลือ	%เบิก	งบประมาณ	ผูกพัน	ผลเบิกจ่าย	คงเหลือ	%เบิก	งบประมาณ	ผูกพัน	ผลเบิกจ่าย	คงเหลือ	%เบิก	งบประมาณ	ผูกพัน	ผลเบิกจ่าย	คงเหลือ	%เบิก						
รวม	349,182,000.00	191,675,177.72	157,506,822.28	54.89	158,652,829.10	16,192,464.51	60,334,837.88	82,125,526.71	38.03	17,152,604.90	14,400,804.90	1,739,900.00	1,011,900.00	10.14	62,376,400.00	-	-	62,376,400.00	-	24,286,966.00	25,055.00	2,767,735.70	21,494,175.30	11.40	611,650,800.00	30,618,324.41	256,517,651.30	324,514,824.29	41.94	
สพ.กช.			-	-	-	-	-	0.00	-				-	-				-	-					-	-					
สศน.	4,161,600.00	2,367,641.13	1,793,958.87	56.89	893,220.00	-	261,177.72	632,042.28	29.24				-	-				-	-					-	-	5,054,820.00	-	2,628,818.85	2,426,001.15	52.01
สพบ.	2,446,600.00	1,526,715.00	919,885.00	62.40	161,323.00	6,259.50	85,767.57	69,295.93	53.17				-	-				-	-	2,607,923.00	6,259.50	1,612,482.57	989,180.93	61.83						
กก.	8,984,700.00	4,642,559.50	4,342,140.50	51.67	6,376,300.00	250,594.00	2,207,504.97	3,918,201.03	34.62				-	-				-	-	15,361,000.00	250,594.00	6,850,064.47	8,260,341.53	44.59						
กกท.	10,913,700.00	6,009,394.19	4,904,305.81	55.06	447,300.00	10,320.24	268,332.63	168,647.13	59.99				-	-				-	-	11,361,000.00	10,320.24	6,277,726.82	5,072,952.94	55.26						
กท.	12,796,900.00	6,794,988.33	6,001,911.67	53.10	23,484,475.00	4,834,958.16	3,598,108.57	15,051,408.27	15.32	3,456,000.00	2,546,600.00		909,400.00	-				-	-	39,737,375.00	7,381,558.16	10,393,096.90	21,962,719.94	26.15						
สทศ.	5,084,000.00	2,962,877.80	2,121,122.20	58.28	5,772,134.00	-	3,264,410.88	2,507,723.12	56.55				-	-	60,558,400.00			60,558,400.00	-	1,099,566.00	-	599,566.00	500,000.00	54.53	72,514,100.00	-	6,826,854.68	65,687,245.32	9.41	
กกส.	5,029,400.00	2,796,780.00	2,232,620.00	55.61	2,353,320.00	319,953.22	1,167,855.41	865,511.37	49.63	213,004.90	213,004.90		-	-				-	-	7,595,724.90	532,958.12	3,964,635.41	3,098,131.37	52.20						
สศร.	11,410,700.00	4,371,600.00	7,039,100.00	38.31	4,418,500.00	-	992,737.63	3,425,762.37	22.47				-	-				-	-	15,829,200.00	-	5,364,337.63	10,464,862.37	33.89						
กนท.	4,664,200.00	2,743,350.00	1,920,850.00	58.82	295,300.00	-	186,290.61	109,009.39	63.09				-	-				-	-	2,047,500.00	-	632,328.38	1,415,171.62	30.88	7,007,000.00	-	3,561,968.99	3,445,031.01	50.83	
สทท.	4,380,100.00	2,538,912.74	1,841,187.26	57.96	550,300.00	-	282,449.26	267,850.74	51.33				-	-				-	-	4,930,400.00	-	2,821,362.00	2,109,038.00	57.22						
ททส.	4,382,700.00	2,391,045.97	1,991,654.03	54.56	14,513,100.00	9,422,379.72	1,852,590.25	3,238,130.03	12.76	10,400,000.00	10,360,000.00		40,000.00	-				-	-	29,295,800.00	19,782,379.72	4,243,636.22	5,269,784.06	14.49						
สทอ.	6,191,500.00	3,511,350.00	2,680,150.00	56.71	5,757,000.00	260,271.15	1,439,475.31	4,057,253.54	25.00				-	-	1,818,000.00			1,818,000.00	-	-	-	-	-	-	13,766,500.00	260,271.15	4,950,825.31	8,555,403.54	35.96	
สพข.	29,116,800.00	26,106,384.94	3,010,415.06	89.66	24,359,600.00	17,666.00	24,306,865.02	35,068.98	99.78				-	-				-	-	5,000,000.00	-	5,000,000.00	17,666.00	-	58,476,400.00	17,666.00	50,413,249.96	8,045,484.04	86.21	
สจง.	10,674,700.00	6,345,302.03	4,329,397.97	59.44	1,626,700.00	-	419,214.33	1,207,485.67	25.77	13,700.00			13,700.00	-				-	-	329,000.00	-	480.00	328,520.00	0.15	12,644,100.00	-	6,764,996.36	5,879,103.64	53.50	
สธ.	4,923,400.00	3,086,572.58	1,836,827.42	62.69	5,262,447.00	555,841.24	2,923,379.58	1,783,226.18	55.55				-	-				-	-	10,185,847.00	555,841.24	6,009,952.16	3,620,053.60	59.00						
สกร.	4,381,400.00	2,312,704.00	2,068,696.00	52.78	1,038,700.00	-	502,888.91	535,811.09	48.42				-	-				-	-	5,420,100.00	-	2,815,592.91	2,604,507.09	51.95						
กกค.	814,300.00	549,060.00	265,240.00	67.43	166,800.00	-	58,088.13	108,711.87	34.83				-	-				-	-	981,100.00	-	607,148.13	373,951.87	61.88						
กทพ.	2,367,700.00	1,379,480.00	988,220.00	58.26	105,700.00	679.28	46,447.61	58,573.11	43.94	412,200.00	412,200.00		-	-				-	-	762,900.00	-	62,050.00	700,850.00	8.13	3,648,500.00	412,879.28	1,487,977.61	1,747,643.11	40.78	
ทพท.	1,164,000.00	672,557.40	491,442.60	57.78	205,600.00	-	108,233.11	97,366.89	52.64				-	-				-	-	1,369,600.00	-	780,790.51	588,809.49	57.01						
สสทพ.	1,005,000.00	597,958.33	407,041.67	59.50	583,650.00	-	236,095.28	347,554.72	40.45				-	-				-	-	1,588,650.00	-	834,053.61	754,596.39	52.50						
งบเงินอุดหนุนภารกิจส่วน	23,787,900.00		23,787,900.00	-	10,377,482.31	-	10,377,482.31	-	-				-	-	1,544,000.00			-	-	1,544,000.00	-	35,709,382.31	-	-	35,709,382.31	-				
งบบริหารของแผ่นดิน			-	-	3,000,000.00	-	-	3,000,000.00	-				-	-				-	-	3,000,000.00	-	-	-	-	3,000,000.00	-	-	3,000,000.00	-	
โอนเบิกแทน			-	-	62,100.00	-	-	62,100.00	-				-	-				-	-	62,100.00	-	-	-	-	62,100.00	-	-	62,100.00	-	
สมุทรปราการ	1,991,150.00	1,173,030.00	818,120.00	58.91	766,500.00	-	269,348.29	497,151.71	35.14				-	-	33,650.00	-		-	33,650.00	-	5,845.00	27,805.00	17.37	2,791,300.00	-	1,448,223.29	1,343,076.71	51.88		
นนทบุรี	1,852,050.00	1,263,480.00	588,570.00	68.22	498,650.00	-	177,940.03	320,709.97	35.68				-	-	33,650.00	-		-	33,650.00	-	3,650.00	33,650.00	-	2,384,350.00	-	1,441,420.03	942,929.97	60.45		
ปทุมธานี	2,254,250.00	1,339,470.00	914,780.00	59.42	631,575.00	27,400.00	191,114.67	413,060.33	30.26				-	-	37,050.00	-		-	37,050.00	-	2,000.00	35,050.00	5.40	2,922,875.00	27,400.00	1,532,584.67	1,362,890.33	52.43		
พระนครศรีอยุธยา	3,009,400.00	1,484,850.00	1,524,550.00	49.34	632,750.00	-	143,887.03	488,862.97	22.74				-	-	67,600.00	-		-	67,600.00	-	3,709,750.00	-	1,628,737.03	2,081,012.97	43.90					
อ่างทอง	2,182,650.00	1,201,402.26	981,247.74	55.04	577,500.00	40,000.00	194,849.68	342,650.32	33.74				-	-	57,050.00	-		-	57,050.00	-	57,050.00	-	2,817,200.00	40,000.00	1,396,251.94	1,380,948.06	49.56			
ลพบุรี	2,771,950.00	1,220,220.00	1,551,730.00	44.02	538,250.00	-	148,308.33	389,941.67	27.55	885,900.00			30,900.00	96.51				-	-	50,600.00	-	525.00	50,075.00	1.04	4,246,700.00	-	2,224,053.33	2,022,646.67	52.37	
สิงห์บุรี	2,373,000.00	1,394,400.00	978,600.00	58.76	575,550.00	-	217,885.33	357,664.67	37.86				-	-	53,650.00	-		-	53,650.00	-	2,485.00	51,165.00	4.63	3,002,200.00	-	1,614,770.33	1,387,429.67	53.79		
ชัยนาท	2,799,600.00	1,645,500.00	1,154,100.00	58.78	868,200.00	-	342,848.62	525,351.38	39.49				-	-	40,450.00	-		-	40,450.00	-	2,190.00	38,260.00	5.41	3,708,250.00	-	1,990,538.62	1,717,711.38	53.68		
สระบุรี	2,401,050.00	1,418,505.00	982,545.00	59.08	544,350.00	-	229,129.82	315,220.18	42.09				-	-	122,900.00	-		-	122,900.00	-	770.00	122,130.00	0.63	3,068,300.00	-	1,648,404.82	1,419,895.18	53.72		
ชลบุรี	2,842,700.00	1,414,080.00	1,428,620.00	49.74	667,175.00	-	249,304.34	417,870.66	37.37				-	-	61,100.00	-		-	61,100.00	-	5,050.00	56,050.00	8.27	3,570,975.00	-	1,668,434.34	1,902,540.66	46.72		
ระยอง	2,191,150.00	1,313,910.00	877,240.00	59.96	526,500.00	-	174,619.27	351,880.73	33.17				-	-	61,450.00	-		-	61,450.00	-	7,077.00	54,373.00	11.52	2,779,100.00	-	1,495,606.27	1,283,493.73	53.82		
จันทบุรี	2,096,100.00	1,291,680.00	804,420.00	61.62	595,850.00	40,000.00	201,036.97	354,813.03	33.74				-	-	143,700.00	-														

หน่วยงาน	งบบุคลากร				งบดำเนินงาน				งบลงทุน				งบเงินอุดหนุน					งบรายจ่ายอื่น					รวม						
	งบประมาณ	ผลเบิกจ่าย	คงเหลือ	%เบิก	งบประมาณ	ผูกพัน	ผลเบิกจ่าย	คงเหลือ	%เบิก	งบประมาณ	ผูกพัน	ผลเบิกจ่าย	คงเหลือ	%เบิก	งบประมาณ	ผูกพัน	ผลเบิกจ่าย	คงเหลือ	%เบิก	งบประมาณ	ผูกพัน	ผลเบิกจ่าย	คงเหลือ	%เบิก	งบประมาณ	ผูกพัน	ผลเบิกจ่าย	คงเหลือ	%เบิก
นครพนม	2,383,300.00	1,161,636.67	1,221,663.33	48.74	475,900.00	-	128,729.23	347,170.77	27.05											109,000.00	-	5,600.00	103,400.00	5.14	2,968,200.00	-	1,295,965.90	1,672,234.10	43.66
นุกาหาร	2,413,450.00	1,073,733.23	1,339,716.77	44.49	490,950.00	-	141,821.64	349,128.36	28.89											57,050.00	-	9,670.00	47,380.00	16.95	1,225,224.87	-	1,736,225.13	41.37	
เชียงใหม่	2,618,900.00	1,595,220.00	1,023,680.00	60.91	788,300.00	-	289,585.27	498,714.73	36.74											259,150.00	-	5,100.00	254,050.00	1.97	3,666,350.00	-	1,889,905.27	1,776,444.73	51.55
ลำพูน	2,510,950.00	1,521,078.33	989,871.67	60.58	634,100.00	-	218,763.09	415,336.91	34.50											75,450.00	-	4,560.00	70,890.00	6.04	3,220,500.00	-	1,744,401.42	1,476,098.58	54.17
ลำปาง	2,759,950.00	1,620,480.00	1,139,470.00	58.71	614,400.00	-	226,731.43	387,668.57	36.90											112,400.00	-	1,540.00	110,860.00	1.37	3,486,750.00	-	1,848,751.43	1,637,998.57	53.02
อุดรธานี	2,340,450.00	1,283,691.08	1,056,758.92	54.85	652,745.00	-	272,516.17	380,228.83	41.75											77,850.00	-	6,050.00	71,800.00	7.77	3,071,045.00	-	1,562,257.25	1,508,787.75	50.87
แพร่	2,359,850.00	1,344,060.00	1,015,790.00	56.96	644,695.00	-	253,673.89	391,021.11	39.35											75,450.00	-	14,590.00	60,860.00	19.34	3,079,995.00	-	1,612,323.89	1,467,671.11	52.35
น่าน	2,504,050.00	1,467,660.00	1,036,390.00	58.61	570,850.00	-	224,871.85	345,978.15	39.39											579,200.00	25,055.00	96,570.00	457,575.00	16.67	3,654,100.00	25,055.00	1,789,101.85	1,839,943.15	48.96
พะเยา	1,965,000.00	1,279,170.00	685,830.00	65.10	530,900.00	12,000.00	166,792.38	352,107.62	31.42											78,850.00	-	1,740.00	77,110.00	2.21	2,574,750.00	12,000.00	1,447,702.38	1,115,047.62	56.23
เชียงราย	3,103,600.00	1,787,970.00	1,315,630.00	57.61	698,125.00	-	291,913.37	406,211.63	41.81											558,900.00	-	47,567.50	511,332.50	8.51	4,360,625.00	-	2,127,450.87	2,233,174.13	48.79
แม่ฮ่องสอน	2,635,000.00	1,375,232.92	1,259,767.08	52.19	502,825.00	-	169,001.11	333,823.89	33.61											148,550.00	-	2,900.00	145,650.00	1.95	3,286,375.00	-	1,547,134.03	1,739,240.97	47.08
นครสวรรค์	2,337,450.00	1,353,705.00	983,745.00	57.91	750,520.00	-	280,175.54	470,344.46	37.33											99,200.00	-	2,600.00	96,600.00	2.62	3,187,170.00	-	1,636,480.54	1,550,689.46	51.35
อุทัยธานี	2,343,350.00	1,447,140.00	896,210.00	61.76	629,850.00	-	166,924.05	462,925.95	26.50											140,950.00	-	3,500.00	137,450.00	2.48	3,114,150.00	-	1,617,564.05	1,496,585.95	51.94
กำแพงเพชร	2,549,350.00	1,504,610.00	1,044,740.00	59.02	504,900.00	-	187,975.27	316,924.73	37.23											85,600.00	-	2,075.00	83,525.00	2.42	3,139,850.00	-	1,694,660.27	1,445,189.73	53.97
ตาก	2,586,350.00	1,490,070.00	1,096,280.00	57.61	599,900.00	-	220,687.32	379,212.68	36.79											43,850.00	-	900.00	42,950.00	2.05	3,230,100.00	-	1,711,657.32	1,518,442.68	52.99
สุโขทัย	2,553,800.00	1,514,370.00	1,039,430.00	59.30	502,750.00	-	155,098.10	347,651.90	30.85											78,850.00	-	7,300.00	71,550.00	9.26	3,135,400.00	-	1,676,768.10	1,458,631.90	53.48
พิษณุโลก	2,518,000.00	1,517,010.00	1,000,990.00	60.25	589,675.00	-	254,054.69	335,620.31	43.08											178,350.00	-	13,689.00	164,661.00	7.68	3,286,025.00	-	1,784,753.69	1,501,271.31	54.31
พิจิตร	2,743,200.00	1,580,385.00	1,162,815.00	57.61	570,450.00	-	175,340.95	395,109.05	30.74											54,000.00	-	1,855.00	52,145.00	3.44	3,367,650.00	-	1,757,580.95	1,610,069.05	52.19
เพชรบูรณ์	2,474,350.00	1,428,720.00	1,045,630.00	57.74	545,770.00	12,000.00	301,167.88	232,602.12	55.18											50,600.00	-	324.00	50,276.00	0.64	3,070,720.00	12,000.00	1,730,211.88	1,328,508.12	56.35
ราชบุรี	2,925,600.00	1,436,394.00	1,489,206.00	49.10	612,050.00	50,000.00	175,432.13	386,617.87	28.66											127,700.00	-	17,945.00	109,755.00	14.05	3,665,350.00	50,000.00	1,629,771.13	1,985,578.87	44.46
กาญจนบุรี	2,297,900.00	1,340,040.00	957,860.00	58.32	628,645.00	-	226,435.39	402,209.61	36.02											392,900.00	-	37,610.00	355,290.00	9.57	3,319,445.00	-	1,604,085.39	1,715,359.61	48.32
สุพรรณบุรี	2,356,800.00	1,523,350.00	833,450.00	64.64	547,075.00	-	202,432.64	344,642.36	37.00	885,900.00	869,000.00		16,900.00							47,200.00	-	2,500.00	44,700.00	5.30	3,836,975.00	869,000.00	1,728,282.64	1,239,692.36	45.04
นครปฐม	2,675,300.00	1,131,660.00	1,543,640.00	42.30	636,175.00	55,000.00	210,654.69	370,520.31	33.11											102,550.00	-	360.00	102,190.00	0.35	3,414,025.00	55,000.00	1,342,674.69	2,016,350.31	39.33
สมุทรสาคร	1,946,200.00	1,163,565.00	782,635.00	59.79	569,100.00	-	156,130.83	412,969.17	27.43											23,450.00	-	5,650.00	17,800.00	24.09	2,538,750.00	-	1,325,345.83	1,213,404.17	52.20
สมุทรสงคราม	1,869,750.00	1,115,563.87	754,186.13	59.66	596,150.00	-	197,955.45	398,194.55	33.21											23,450.00	-	4,982.00	18,468.00	21.25	2,489,350.00	-	1,318,501.32	1,170,848.68	52.97
เพชรบุรี	2,648,300.00	1,522,950.00	1,125,350.00	57.51	983,712.79	-	334,108.59	649,604.20	33.96											80,450.00	-	4,790.00	75,660.00	5.95	3,712,462.79	-	1,861,848.59	1,850,614.20	50.15
ประจวบคีรีขันธ์	2,186,850.00	1,173,810.00	1,013,040.00	53.68	636,350.00	-	277,822.39	358,527.61	43.66											40,450.00	-	3,709.00	36,741.00	9.17	2,863,650.00	-	1,455,341.39	1,408,308.61	50.82
นครศรีธรรมราช	3,671,250.00	2,153,220.00	1,518,030.00	58.65	626,175.00	-	192,438.53	433,736.47	30.73											342,850.00	-	30,320.00	312,530.00	8.84	4,640,275.00	-	2,375,978.53	2,264,296.47	51.20
กระบี่	2,107,950.00	1,217,775.00	890,175.00	57.77	607,350.00	20,000.00	223,005.40	364,344.60	36.72											75,450.00	-	1,995.00	73,455.00	2.64	2,790,750.00	20,000.00	1,442,775.40	1,327,974.60	51.70
พังงา	2,129,150.00	1,248,270.00	880,880.00	58.63	553,000.00	-	226,570.26	326,429.74	40.97											40,450.00	-	4,220.00	36,230.00	10.43	2,722,600.00	-	1,479,060.26	1,243,539.74	54.33
ภูเก็ต	2,374,400.00	1,316,044.30	1,058,355.70	55.43	557,325.00	-	212,600.24	344,724.76	38.15											58,450.00	-	7,054.25	51,395.75	12.07	2,990,175.00	-	1,535,698.79	1,454,476.21	51.36
สุราษฎร์ธานี	3,075,800.00	1,611,690.00	1,464,110.00	52.40	620,075.00	-	191,005.80	429,069.20	30.80											178,300.00	-	10,709.00	167,591.00	6.01	3,874,175.00	-	1,813,404.80	2,060,770.20	46.81
ระนอง	2,610,400.00	1,531,710.00	1,078,690.00	58.68	573,400.00	-	194,457.03	378,942.97	33.91											30,250.00	-	5,275.00	24,975.00	17.44	3,214,050.00	-	1,731,442.03	1,482,607.97	53.87
ชุมพร	2,080,450.00	914,204.20	1,166,245.80	43.94	534,550.00	-	162,133.03	372,416.97	30.33											255,450.00	-	-	255,450.00	-	2,870,450.00	-	1,076,337.23	1,794,112.77	37.50
สงขลา	3,753,600.00	1,973,460.00	1,780,140.00	52.58	728,800.00	26,237.00	168,773.85	533,789.15	23.16											773,380.00	-	121,836.00	651,544.00	15.75	5,255,780.00	26,237.00	2,264,069.85	2,965,473.15	43.08
สตูล	2,617,400.00	1,601,062.50	1,016,337.50	61.17	546,900.00	-	175,699.24	371,200.76	32.13											72,050.00	-	4,525.00	67,525.00	6.28	3,236,350.00	-	1,781,286.74	1,455,063.26	55.04
ตรัง	2,481,350.00	1,610,850.00	870,500.00	64.92	477,000.00	40,920.00	144,256.73	291,823.27	30.24											142,700.00	-	15,060.00	127,640.00	10.55	3,101,050.00	40,920.00	1,770,166.73	1,289,963.27	57.08
พัทลุง	2,783,300.00	1,519,090.00	1,264,210.00	54.58	568,450.00	-	149,943.38	418,506.62	26.38											175,600.00	-	9,840.50	165,759.50	5.60	3,527,350.00	-	1,678,873.88	1,848,476.12	47.60
ปัตตานี	2,917,200.00	1,970,053.50	947,146.50	67.53	609,950.00	-	194,675.69	415,274.31	31.92											1,728,500.00	-	347,246.36	1,381,253.64	20.09	5,255,650.00	-	2,511,975.55	2,743,674.45	47.80
ยะลา	3,048,550.00	1,797,396.50	1,251,153.50	58.96	662,975.00	-	208,340.68	454,634.32	31.43											912,210.00	-	176,131.00	736,079.00	19.31	4,623,735.00	-	2,181,868.18	2,441,866.82	47.19
นราธิวาส	3,578,600.00	2,269,389.00																											

รายละเอียดงบประมาณประจำปีงบประมาณ พ.ศ. 2566

รายละเอียดรายการแยกตามหน่วยงาน

ข้อมูล ณ วันที่ 31 ธันวาคม 2565

ลำดับ	หน่วยงาน / รายการ	งบประมาณ	ผูกพัน	ผลเบิกจ่าย	คงเหลือ	%เบิก	หมายเหตุ
	รวม สป.กษ.	17,152,604.90	14,400,804.90	1,739,900.00	1,011,900.00	10.14	
1	กองคลัง	3,456,000.00	2,546,600.00	-	909,400.00	-	
	รถนั่งส่วนกลาง ปริมาตรกระบอกลูกสูบ 1,400 - 1,600 ซีซี หรือกำลังเครื่องยนต์สูงสุดไม่ต่ำกว่า 70 กิโลวัตต์	740,000.00			740,000.00	-	
	รถโดยสาร ขนาด 12 ที่นั่ง (ดีเซล) ปริมาตรกระบอกลูกสูบไม่ต่ำกว่า 2,400 ซีซี หรือกำลังเครื่องยนต์สูงสุดไม่ต่ำกว่า 90 กิโลวัตต์ 2 คัน	2,716,000.00	2,546,600.00		169,400.00	-	
2	กทส	213,004.90	213,004.90	-	-	-	
	กล้องถ่ายภาพดิจิทัล 2 ชุด	57,758.60	57,758.60		-		
	อุปกรณ์สำหรับเชื่อมต่อกล้อง 1 เครื่อง	52,323.00	52,323.00		-		
	ไมโครโฟนแบบไร้สาย 1 ชุด	10,689.30	10,689.30		-		
	เครื่องบันทึกเสียงแบบมัลติแทร็คแบบพกพา 1 ชุด	10,593.00	10,593.00		-		
	ชุดไฟสตูดิโอ 3 ชุด	31,779.00	31,779.00		-		
	เครื่องสลับสัญญาณภาพ 1 เครื่อง	49,862.00	49,862.00		-		
3	ศูนย์เทคโนโลยีสารสนเทศและการสื่อสาร	10,400,000.00	10,360,000.00	-	40,000.00	-	
	โครงการทดแทนและเพิ่มประสิทธิภาพระบบเครือข่ายไร้สาย	10,400,000.00	10,360,000.00		40,000.00	-	
4	สำนักแผนงานและโครงการพิเศษ	13,700.00	-	-	13,700.00	-	
	อุปกรณ์กระจายสัญญาณไร้สาย (Access Point)	13,700.00			13,700.00	-	
5	ลพบุรี	885,900.00	-	855,000.00	30,900.00	96.51	
	รถบรรทุก (ดีเซล) ขนาด 1 ตันปริมาตรกระบอกลูกสูบไม่ต่ำกว่า 2,400 ซีซี หรือกำลังเครื่องยนต์สูงสุดไม่ต่ำกว่า 110 กิโลวัตต์ ขับเคลื่อน 2 ล้อแบบดับเบิลแคบ พร้อมหลังคาไฟเบอร์กลาสหรือเหล็ก จังหวัดลพบุรี	885,900.00		855,000.00	30,900.00	96.51	

ลำดับ	หน่วยงาน / รายการ	งบประมาณ	ผูกพัน	ผลเบิกจ่าย	คงเหลือ	%เบิก	หมายเหตุ
6	หนองคาย	885,900.00	-	884,900.00	1,000.00	99.89	
	รถบรรทุก (ดีเซล) ขนาด 1 ตันปริมาตรกระบอกลูกสูบไม่ต่ำกว่า2,400 ซีซี หรือกำลังเครื่องยนต์สูงสุดไม่ต่ำกว่า110 กิโลวัตต์ ขับเคลื่อน 2 ล้อแบบดับเบิลแครบ พร้อมหลังคาไฟเบอร์กลาสหรือเหล็ก จังหวัดหนองคาย	885,900.00		884,900.00	1,000.00	99.89	
7	สุพรรณบุรี	885,900.00	869,000.00	-	16,900.00	-	
	รถบรรทุก (ดีเซล) ขนาด 1 ตันปริมาตรกระบอกลูกสูบไม่ต่ำกว่า2,400 ซีซี หรือกำลังเครื่องยนต์สูงสุดไม่ต่ำกว่า110 กิโลวัตต์ ขับเคลื่อน 2 ล้อแบบดับเบิลแครบ พร้อมหลังคาไฟเบอร์กลาสหรือเหล็ก จังหวัดสุพรรณบุรี	885,900.00	869,000.00		16,900.00	-	
8	กปน	412,200.00	412,200.00	-	-	-	
	เครื่องคอมพิวเตอร์ สำหรับงานประมวลผล แบบที่ 2 พร้อมชุดโปรแกรม	412,200.00	412,200.00		-		

สรุปผลการเบิกจ่ายเงินงบประมาณรายจ่ายประจำปีงบประมาณ พ.ศ. 2566

งบเงินอุดหนุน (แยกตามค่าใช้จ่าย)

ข้อมูล ณ วันที่ 31 ธันวาคม 2565

ลำดับ	รายการ	งบประมาณ	ผูกพัน	ผลเบิกจ่าย	คงเหลือ	%เบิก	หมายเหตุ
	รวม สป.กษ.	62,376,400.00	-	-	62,376,400.00	-	
1	ค่าใช้จ่ายทุนการศึกษาของบุคลากรกระทรวงเกษตรและสหกรณ์	1,818,000.00	-	-	1,818,000.00	-	
3	ค่าบำรุงสมาชิกองค์การอาหารและเกษตรแห่งสหประชาชาติ(FAO)	48,142,600.00	-	-	48,142,600.00	-	
2	ค่าบำรุงสมาชิกศูนย์พัฒนาชนบทแบบผสมผสานประจำภูมิภาคเอเชียและแปซิฟิก(CIRDAP)	2,185,800.00	-	-	2,185,800.00	-	
4	ค่าบำรุงสมาชิกกองทุนระหว่างประเทศเพื่อพัฒนาเกษตรกรรม (IFAD)	10,230,000.00	-	-	10,230,000.00	-	

รายละเอียดงบประมาณอุดหนุนประจำปีงบประมาณ พ.ศ.2566

รายละเอียดรายการแยกตามหน่วยงาน

ข้อมูล ณ วันที่ 31 ธันวาคม 2565

ลำดับ	หน่วยงาน / รายการ	งบประมาณ	ผูกพัน	ผลเบิกจ่าย	คงเหลือ	%เบิก
	รวม สป.กษ.	62,376,400.00	-	-	62,376,400.00	-
1	สกร.	1,818,000.00	-	-	1,818,000.00	-
	ค่าใช้จ่ายทุนการศึกษาของบุคลากรกระทรวงเกษตรและสหกรณ์	1,818,000.00	-	-	1,818,000.00	-
2	สกด	60,558,400.00	-	-	60,558,400.00	-
	ค่าบำรุงสมาชิกองค์การอาหารและเกษตรแห่งสหประชาชาติ(FAO)	48,142,600.00	-	-	48,142,600.00	-
	ค่าบำรุงสมาชิกศูนย์พัฒนาชนบทแบบผสมผสานประจำภูมิภาคเอเชียและแปซิฟิก(CIRDAP)	2,185,800.00	-	-	2,185,800.00	-
	ค่าบำรุงสมาชิกกองทุนระหว่างประเทศเพื่อพัฒนาเกษตรกรรม (IFAD)	10,230,000.00	-	-	10,230,000.00	-

สรุปผลการเบิกจ่ายเงินงบประมาณรายจ่ายประจำปีงบประมาณ พ.ศ. 2566

งบรายจ่ายอื่น (แยกตามค่าใช้จ่าย)

ข้อมูล ณ วันที่ 31 ธันวาคม 2565

ลำดับ	รายการ	งบประมาณ	ผูกพัน	ผลเบิกจ่าย	คงเหลือ	%เบิก	หมายเหตุ
	รวม สป.กษ.	24,286,966.00	25,055.00	2,767,735.70	21,494,175.30	11.40	
1	ค่าใช้จ่ายในการส่งยูวเกษตรกรไปฝึกงาน ณ ประเทศญี่ปุ่น	500,000.00		-	500,000.00	-	
2	ค่าใช้จ่ายในการเดินทางไปราชการต่างประเทศชั่วคราว	599,566.00		599,566.00	-	100.00	
3	ค่าใช้จ่ายกิจกรรมการสรรหาปราชญ์เกษตรกรของแผ่นดิน	527,000.00			527,000.00	-	
4	ค่าใช้จ่ายโครงการพัฒนาเกษตรกรมัยยืน (เกษตรผสมผสาน)	2,600,000.00	16,840.00	512,754.64	2,070,405.36	19.72	
5	ค่าใช้จ่ายโครงการส่งเสริมและพัฒนาผลิตสินค้าเกษตรชีวภาพ (สมุนไพร)	1,500,000.00		233,779.95	1,266,220.05	15.59	
6	ค่าใช้จ่ายส่งเสริมและผลักดันการค้าสินค้าเกษตรและอาหารในต่างประเทศ	5,000,000.00		-	5,000,000.00	-	
7	ค่าใช้จ่ายโครงการขับเคลื่อนการเกษตรระดับหมู่บ้านสู่การผลิตสินค้าเกษตรมูลค่าสูง	2,500,000.00		33,759.00	2,466,241.00	1.35	
8	ค่าใช้จ่ายโครงการตำบลมั่นคง มั่งคั่ง ยั่งยืน ในจังหวัดชายแดนใต้	4,500,000.00		846,173.36	3,653,826.64	18.80	
9	ค่าใช้จ่ายโครงการการสนับสนุนการขับเคลื่อนงานด้านการเกษตรในระดับพื้นที่	2,315,400.00		130,258.50	2,185,141.50	5.63	
10	ค่าใช้จ่ายเพื่ออำนวยการขับเคลื่อนโครงการอันเนื่องมาจากพระราชดำริ	4,245,000.00	8,215.00	411,444.25	3,825,340.75	9.69	

รายละเอียดงบรายจ่ายอื่นประจำปีงบประมาณ พ.ศ. 2566

รายละเอียดรายการแยกตามหน่วยงาน

ข้อมูล ณ วันที่ 31 ธันวาคม 2565

ลำดับ	หน่วยงาน / รายการ	งบประมาณ	ผูกพัน	ผลเบิกจ่าย	คงเหลือ	%เบิก
	รวม สป.กษ.	23,833,466.00	25,055.00	2,759,000.70	21,049,410.30	11.58
1	สกต.	1,099,566.00	0.00	599,566.00	500,000.00	54.53
	ค่าใช้จ่ายในการส่งยูวเกษตรกรไปฝึกงาน ณ ประเทศญี่ปุ่น	500,000.00			500,000.00	-
	ค่าใช้จ่ายในการเดินทางไปราชการต่างประเทศชั่วคราว	599,566.00		599,566.00		100
2	กนท.	2,047,500.00	0.00	632,328.38	1,415,171.62	30.88
	ค่าใช้จ่ายกิจกรรมการสรรหาปราชญ์เกษตรของแผ่นดิน	527,000.00			527,000.00	-
	ค่าใช้จ่ายโครงการพัฒนาเกษตรกรรมยั่งยืน (เกษตรผสมผสาน)	1,240,000.00		447,879.64	792,120.36	36.12
	ค่าใช้จ่ายโครงการส่งเสริมและพัฒนาผลิตสินค้าเกษตรชีวภาพ (สมุนไพร)	280,500.00		184,448.74	96,051.26	65.76
3	สพช.	5,000,000.00	0.00	0.00	5,000,000.00	-
	ค่าใช้จ่ายส่งเสริมและผลักดันการค้าสินค้าเกษตรและอาหารในต่างประเทศ	5,000,000.00	0.00	0.00	5,000,000.00	-
4	สผง.	329,000.00	0.00	480.00	328,520.00	0.15
	ค่าใช้จ่ายโครงการขับเคลื่อนการเกษตรระดับหมู่บ้านสู่การผลิตสินค้าเกษตรมูลค่าสูง	41,600.00		480.00	41,120.00	1.15
	ค่าใช้จ่ายโครงการตำบลมั่นคง มั่งคั่ง ยั่งยืน ในจังหวัดชายแดนใต้	287,400.00			287,400.00	-
5	สมุทรปราการ	33,650.00	0.00	5,845.00	27,805.00	17.37
	ค่าใช้จ่ายโครงการขับเคลื่อนการเกษตรระดับหมู่บ้านสู่การผลิตสินค้าเกษตรมูลค่าสูง	16,800.00			16,800.00	-
	ค่าใช้จ่ายโครงการการสนับสนุนการขับเคลื่อนงานด้านการเกษตรในระดับพื้นที่	6,850.00		4,845.00	2,005.00	70.73
	ค่าใช้จ่ายเพื่ออำนวยความสะดวกโครงการอันเนื่องมาจากพระราชดำริ	10,000.00		1,000.00	9,000.00	10.00
6	นนทบุรี	33,650.00	0.00	0.00	33,650.00	-
	ค่าใช้จ่ายโครงการขับเคลื่อนการเกษตรระดับหมู่บ้านสู่การผลิตสินค้าเกษตรมูลค่าสูง	16,800.00			16,800.00	-
	ค่าใช้จ่ายโครงการการสนับสนุนการขับเคลื่อนงานด้านการเกษตรในระดับพื้นที่	6,850.00			6,850.00	-
	ค่าใช้จ่ายเพื่ออำนวยความสะดวกโครงการอันเนื่องมาจากพระราชดำริ	10,000.00			10,000.00	-

ลำดับ	หน่วยงาน / รายการ	งบประมาณ	ผูกพัน	ผลเบิกจ่าย	คงเหลือ	%เบิก
7	ปทุมธานี	37,050.00	0.00	2,000.00	35,050.00	5.40
	ค่าใช้จ่ายโครงการขับเคลื่อนการเกษตรระดับหมู่บ้านสู่การผลิตสินค้าเกษตรมูลค่าสูง	19,600.00			19,600.00	-
	ค่าใช้จ่ายโครงการการสนับสนุนการขับเคลื่อนงานด้านการเกษตรในระดับพื้นที่	7,450.00		2,000.00	5,450.00	26.85
	ค่าใช้จ่ายเพื่ออำนวยความสะดวกโครงการอันเนื่องมาจากพระราชดำริ	10,000.00			10,000.00	-
8	พระนครศรีอยุธยา	67,600.00	0.00	0.00	67,600.00	-
	ค่าใช้จ่ายโครงการขับเคลื่อนการเกษตรระดับหมู่บ้านสู่การผลิตสินค้าเกษตรมูลค่าสูง	44,800.00			44,800.00	-
	ค่าใช้จ่ายโครงการการสนับสนุนการขับเคลื่อนงานด้านการเกษตรในระดับพื้นที่	12,800.00			12,800.00	-
	ค่าใช้จ่ายเพื่ออำนวยความสะดวกโครงการอันเนื่องมาจากพระราชดำริ	10,000.00			10,000.00	-
9	อ่างทอง	57,050.00	0.00	0.00	57,050.00	-
	ค่าใช้จ่ายโครงการขับเคลื่อนการเกษตรระดับหมู่บ้านสู่การผลิตสินค้าเกษตรมูลค่าสูง	19,600.00			19,600.00	-
	ค่าใช้จ่ายโครงการการสนับสนุนการขับเคลื่อนงานด้านการเกษตรในระดับพื้นที่	7,450.00			7,450.00	-
	ค่าใช้จ่ายเพื่ออำนวยความสะดวกโครงการอันเนื่องมาจากพระราชดำริ	30,000.00			30,000.00	-
10	ลพบุรี	50,600.00	0.00	525.00	50,075.00	1.04
	ค่าใช้จ่ายโครงการขับเคลื่อนการเกษตรระดับหมู่บ้านสู่การผลิตสินค้าเกษตรมูลค่าสูง	30,800.00		525.00	30,275.00	1.70
	ค่าใช้จ่ายโครงการการสนับสนุนการขับเคลื่อนงานด้านการเกษตรในระดับพื้นที่	9,800.00			9,800.00	-
	ค่าใช้จ่ายเพื่ออำนวยความสะดวกโครงการอันเนื่องมาจากพระราชดำริ	10,000.00			10,000.00	-
11	สิงห์บุรี	53,650.00	0.00	2,485.00	51,165.00	4.63
	ค่าใช้จ่ายโครงการขับเคลื่อนการเกษตรระดับหมู่บ้านสู่การผลิตสินค้าเกษตรมูลค่าสูง	16,800.00		665.00	16,135.00	3.96
	ค่าใช้จ่ายโครงการการสนับสนุนการขับเคลื่อนงานด้านการเกษตรในระดับพื้นที่	6,850.00		1,820.00	5,030.00	26.57
	ค่าใช้จ่ายเพื่ออำนวยความสะดวกโครงการอันเนื่องมาจากพระราชดำริ	30,000.00			30,000.00	-
12	ชัยนาท	40,450.00	0.00	2,190.00	38,260.00	5.41
	ค่าใช้จ่ายโครงการขับเคลื่อนการเกษตรระดับหมู่บ้านสู่การผลิตสินค้าเกษตรมูลค่าสูง	22,400.00			22,400.00	-
	ค่าใช้จ่ายโครงการการสนับสนุนการขับเคลื่อนงานด้านการเกษตรในระดับพื้นที่	8,050.00		2,190.00	5,860.00	27.20
	ค่าใช้จ่ายเพื่ออำนวยความสะดวกโครงการอันเนื่องมาจากพระราชดำริ	10,000.00			10,000.00	-

ลำดับ	หน่วยงาน / รายการ	งบประมาณ	ผูกพัน	ผลเบิกจ่าย	คงเหลือ	%เบิก
13	สระบุรี	57,400.00	0.00	770.00	56,630.00	1.34
	ค่าใช้จ่ายโครงการส่งเสริมและพัฒนาผลิตสินค้าเกษตรชีวภาพ (สมุนไพร)	65,500.00			65,500.00	-
	ค่าใช้จ่ายโครงการขับเคลื่อนการเกษตรระดับหมู่บ้านสู่การผลิตสินค้าเกษตรมูลค่าสูง	36,400.00			36,400.00	-
	ค่าใช้จ่ายโครงการการสนับสนุนการขับเคลื่อนงานด้านการเกษตรในระดับพื้นที่	11,000.00		770.00	10,230.00	7.00
	ค่าใช้จ่ายเพื่ออำนวยการขับเคลื่อนโครงการอันเนื่องมาจากพระราชดำริ	10,000.00			10,000.00	-
14	ชลบุรี	61,100.00	0.00	5,050.00	56,050.00	8.27
	ค่าใช้จ่ายโครงการขับเคลื่อนการเกษตรระดับหมู่บ้านสู่การผลิตสินค้าเกษตรมูลค่าสูง	30,800.00			30,800.00	-
	ค่าใช้จ่ายโครงการการสนับสนุนการขับเคลื่อนงานด้านการเกษตรในระดับพื้นที่	9,800.00		1,085.00	8,715.00	11.07
	ค่าใช้จ่ายเพื่ออำนวยการขับเคลื่อนโครงการอันเนื่องมาจากพระราชดำริ	20,500.00		3,965.00	16,535.00	19.34
15	ระยอง	61,450.00	0.00	7,077.00	54,373.00	11.52
	ค่าใช้จ่ายโครงการขับเคลื่อนการเกษตรระดับหมู่บ้านสู่การผลิตสินค้าเกษตรมูลค่าสูง	22,400.00			22,400.00	-
	ค่าใช้จ่ายโครงการการสนับสนุนการขับเคลื่อนงานด้านการเกษตรในระดับพื้นที่	8,050.00		2,750.00	5,300.00	34.16
	ค่าใช้จ่ายเพื่ออำนวยการขับเคลื่อนโครงการอันเนื่องมาจากพระราชดำริ	31,000.00		4,327.00	26,673.00	13.96
16	จันทบุรี	78,200.00	0.00	28,510.00	49,690.00	36.46
	ค่าใช้จ่ายโครงการส่งเสริมและพัฒนาผลิตสินค้าเกษตรชีวภาพ (สมุนไพร)	65,500.00		1,220.00	64,280.00	1.86
	ค่าใช้จ่ายโครงการขับเคลื่อนการเกษตรระดับหมู่บ้านสู่การผลิตสินค้าเกษตรมูลค่าสูง	28,000.00			28,000.00	-
	ค่าใช้จ่ายโครงการการสนับสนุนการขับเคลื่อนงานด้านการเกษตรในระดับพื้นที่	9,200.00		750.00	8,450.00	8.15
	ค่าใช้จ่ายเพื่ออำนวยการขับเคลื่อนโครงการอันเนื่องมาจากพระราชดำริ	41,000.00		27,760.00	13,240.00	67.71
17	ตราด	72,050.00	0.00	35,040.00	37,010.00	48.63
	ค่าใช้จ่ายโครงการพัฒนาเกษตรกรรมยั่งยืน (เกษตรผสมผสาน)	35,000.00		29,510.00	5,490.00	84.31
	ค่าใช้จ่ายโครงการขับเคลื่อนการเกษตรระดับหมู่บ้านสู่การผลิตสินค้าเกษตรมูลค่าสูง	19,600.00		1,225.00	18,375.00	6.25
	ค่าใช้จ่ายโครงการการสนับสนุนการขับเคลื่อนงานด้านการเกษตรในระดับพื้นที่	7,450.00		1,225.00	6,225.00	16.44
	ค่าใช้จ่ายเพื่ออำนวยการขับเคลื่อนโครงการอันเนื่องมาจากพระราชดำริ	10,000.00		3,080.00	6,920.00	30.80

ลำดับ	หน่วยงาน / รายการ	งบประมาณ	ผูกพัน	ผลเบิกจ่าย	คงเหลือ	%เบิก
18	ฉะเชิงเทรา	71,100.00	0.00	875.00	70,225.00	1.23
	ค่าใช้จ่ายโครงการขับเคลื่อนการเกษตรระดับหมู่บ้านสู่การผลิตสินค้าเกษตรมูลค่าสูง	30,800.00			30,800.00	-
	ค่าใช้จ่ายโครงการการสนับสนุนการขับเคลื่อนงานด้านการเกษตรในระดับพื้นที่	9,800.00		875.00	8,925.00	8.93
	ค่าใช้จ่ายเพื่ออำนวยการขับเคลื่อนโครงการอันเนื่องมาจากพระราชดำริ	30,500.00			30,500.00	-
19	ปราจีนบุรี	97,550.00	0.00	4,725.00	92,825.00	4.84
	ค่าใช้จ่ายโครงการส่งเสริมและพัฒนาผลิตสินค้าเกษตรชีวภาพ (สมุนไพร)	65,500.00			65,500.00	-
	ค่าใช้จ่ายโครงการขับเคลื่อนการเกษตรระดับหมู่บ้านสู่การผลิตสินค้าเกษตรมูลค่าสูง	19,600.00			19,600.00	-
	ค่าใช้จ่ายโครงการการสนับสนุนการขับเคลื่อนงานด้านการเกษตรในระดับพื้นที่	7,450.00		4,725.00	2,725.00	63.42
	ค่าใช้จ่ายเพื่ออำนวยการขับเคลื่อนโครงการอันเนื่องมาจากพระราชดำริ	70,500.00			70,500.00	-
20	นครนายก	26,850.00	0.00	11,960.00	14,890.00	44.54
	ค่าใช้จ่ายโครงการขับเคลื่อนการเกษตรระดับหมู่บ้านสู่การผลิตสินค้าเกษตรมูลค่าสูง	11,200.00			11,200.00	-
	ค่าใช้จ่ายโครงการการสนับสนุนการขับเคลื่อนงานด้านการเกษตรในระดับพื้นที่	5,650.00		4,960.00	690.00	87.79
	ค่าใช้จ่ายเพื่ออำนวยการขับเคลื่อนโครงการอันเนื่องมาจากพระราชดำริ	10,000.00		7,000.00	3,000.00	70.00
21	สระแก้ว	160,350.00	0.00	1,015.00	159,335.00	0.63
	ค่าใช้จ่ายโครงการพัฒนาเกษตรกรรมยั่งยืน (เกษตรผสมผสาน)	35,000.00			35,000.00	-
	ค่าใช้จ่ายโครงการส่งเสริมและพัฒนาผลิตสินค้าเกษตรชีวภาพ (สมุนไพร)	60,500.00			60,500.00	-
	ค่าใช้จ่ายโครงการขับเคลื่อนการเกษตรระดับหมู่บ้านสู่การผลิตสินค้าเกษตรมูลค่าสูง	25,200.00			25,200.00	-
	ค่าใช้จ่ายโครงการการสนับสนุนการขับเคลื่อนงานด้านการเกษตรในระดับพื้นที่	8,650.00		1,015.00	7,635.00	11.73
	ค่าใช้จ่ายเพื่ออำนวยการขับเคลื่อนโครงการอันเนื่องมาจากพระราชดำริ	31,000.00			31,000.00	-
22	นครราชสีมา	121,900.00	0.00	2,000.00	119,900.00	1.64
	ค่าใช้จ่ายโครงการขับเคลื่อนการเกษตรระดับหมู่บ้านสู่การผลิตสินค้าเกษตรมูลค่าสูง	89,600.00			89,600.00	-
	ค่าใช้จ่ายโครงการการสนับสนุนการขับเคลื่อนงานด้านการเกษตรในระดับพื้นที่	22,300.00			22,300.00	-
	ค่าใช้จ่ายเพื่ออำนวยการขับเคลื่อนโครงการอันเนื่องมาจากพระราชดำริ	10,000.00		2,000.00	8,000.00	20.00
23	บุรีรัมย์	206,850.00	0.00	4,960.00	201,890.00	2.40
	ค่าใช้จ่ายโครงการพัฒนาเกษตรกรรมยั่งยืน (เกษตรผสมผสาน)	35,000.00			35,000.00	-

ลำดับ	หน่วยงาน / รายการ	งบประมาณ	ผูกพัน	ผลเบิกจ่าย	คงเหลือ	%เบิก
	ค่าใช้จ่ายโครงการส่งเสริมและพัฒนาผลิตสินค้าเกษตรชีวภาพ (สมุนไพร)	60,500.00			60,500.00	-
	ค่าใช้จ่ายโครงการขับเคลื่อนการเกษตรระดับหมู่บ้านสู่การผลิตสินค้าเกษตรมูลค่าสูง	64,400.00			64,400.00	-
	ค่าใช้จ่ายโครงการการสนับสนุนการขับเคลื่อนงานด้านการเกษตรในระดับพื้นที่	16,950.00		1,750.00	15,200.00	10.32
	ค่าใช้จ่ายเพื่ออำนวยความสะดวกโครงการอันเนื่องมาจากพระราชดำริ	30,000.00		3,210.00	26,790.00	10.70
24	สุรินทร์	327,100.00	0.00	16,915.00	310,185.00	5.17
	ค่าใช้จ่ายโครงการพัฒนาเกษตรกรมัยยั่งยืน (เกษตรผสมผสาน)	35,000.00			35,000.00	-
	ค่าใช้จ่ายโครงการส่งเสริมและพัฒนาผลิตสินค้าเกษตรชีวภาพ (สมุนไพร)	65,500.00			65,500.00	-
	ค่าใช้จ่ายโครงการขับเคลื่อนการเกษตรระดับหมู่บ้านสู่การผลิตสินค้าเกษตรมูลค่าสูง	47,600.00			47,600.00	-
	ค่าใช้จ่ายโครงการการสนับสนุนการขับเคลื่อนงานด้านการเกษตรในระดับพื้นที่	13,400.00		4,355.00	9,045.00	32.50
	ค่าใช้จ่ายเพื่ออำนวยความสะดวกโครงการอันเนื่องมาจากพระราชดำริ	165,600.00		12,560.00	153,040.00	7.58
25	ศรีสะเกษ	122,950.00	0.00	5,950.00	117,000.00	4.84
	ค่าใช้จ่ายโครงการพัฒนาเกษตรกรมัยยั่งยืน (เกษตรผสมผสาน)	35,000.00		700.00	34,300.00	2.00
	ค่าใช้จ่ายโครงการขับเคลื่อนการเกษตรระดับหมู่บ้านสู่การผลิตสินค้าเกษตรมูลค่าสูง	61,600.00			61,600.00	-
	ค่าใช้จ่ายโครงการการสนับสนุนการขับเคลื่อนงานด้านการเกษตรในระดับพื้นที่	16,350.00		5,250.00	11,100.00	32.11
	ค่าใช้จ่ายเพื่ออำนวยความสะดวกโครงการอันเนื่องมาจากพระราชดำริ	10,000.00			10,000.00	-
26	อุบลราชธานี	153,150.00	0.00	700.00	152,450.00	0.46
	ค่าใช้จ่ายโครงการพัฒนาเกษตรกรมัยยั่งยืน (เกษตรผสมผสาน)	35,000.00			35,000.00	-
	ค่าใช้จ่ายโครงการขับเคลื่อนการเกษตรระดับหมู่บ้านสู่การผลิตสินค้าเกษตรมูลค่าสูง	70,000.00			70,000.00	-
	ค่าใช้จ่ายโครงการการสนับสนุนการขับเคลื่อนงานด้านการเกษตรในระดับพื้นที่	18,150.00		700.00	17,450.00	3.86
	ค่าใช้จ่ายเพื่ออำนวยความสะดวกโครงการอันเนื่องมาจากพระราชดำริ	30,000.00			30,000.00	-
27	ยโสธร	108,850.00	0.00	0.00	108,850.00	-
	ค่าใช้จ่ายโครงการพัฒนาเกษตรกรมัยยั่งยืน (เกษตรผสมผสาน)	65,000.00			65,000.00	-
	ค่าใช้จ่ายโครงการขับเคลื่อนการเกษตรระดับหมู่บ้านสู่การผลิตสินค้าเกษตรมูลค่าสูง	25,200.00			25,200.00	-
	ค่าใช้จ่ายโครงการการสนับสนุนการขับเคลื่อนงานด้านการเกษตรในระดับพื้นที่	8,650.00			8,650.00	-

ลำดับ	หน่วยงาน / รายการ	งบประมาณ	ผูกพัน	ผลเบิกจ่าย	คงเหลือ	%เบิก
	ค่าใช้จ่ายเพื่ออำนวยความสะดวกโครงการอันเนื่องมาจากพระราชดำริ	10,000.00			10,000.00	-
28	ชัยภูมิ	102,600.00	0.00	1,700.00	100,900.00	1.66
	ค่าใช้จ่ายโครงการพัฒนาเกษตรกรรมยั่งยืน (เกษตรผสมผสาน)	35,000.00			35,000.00	-
	ค่าใช้จ่ายโครงการขับเคลื่อนการเกษตรระดับหมู่บ้านสู่การผลิตสินค้าเกษตรมูลค่าสูง	44,800.00		700.00	44,100.00	1.56
	ค่าใช้จ่ายโครงการการสนับสนุนการขับเคลื่อนงานด้านการเกษตรในระดับพื้นที่	12,800.00			12,800.00	-
	ค่าใช้จ่ายเพื่ออำนวยความสะดวกโครงการอันเนื่องมาจากพระราชดำริ	10,000.00		1,000.00	9,000.00	10.00
29	อำนาจเจริญ	137,550.00	0.00	1,225.00	136,325.00	0.89
	ค่าใช้จ่ายโครงการพัฒนาเกษตรกรรมยั่งยืน (เกษตรผสมผสาน)	35,000.00			35,000.00	-
	ค่าใช้จ่ายโครงการส่งเสริมและพัฒนาผลิตสินค้าเกษตรชีวภาพ (สมุนไพร)	65,500.00			65,500.00	-
	ค่าใช้จ่ายโครงการขับเคลื่อนการเกษตรระดับหมู่บ้านสู่การผลิตสินค้าเกษตรมูลค่าสูง	19,600.00			19,600.00	-
	ค่าใช้จ่ายโครงการการสนับสนุนการขับเคลื่อนงานด้านการเกษตรในระดับพื้นที่	7,450.00		1,225.00	6,225.00	16.44
	ค่าใช้จ่ายเพื่ออำนวยความสะดวกโครงการอันเนื่องมาจากพระราชดำริ	10,000.00			10,000.00	-
30	หนองบัวลำภู	68,650.00	0.00	2,435.00	66,215.00	3.55
	ค่าใช้จ่ายโครงการพัฒนาเกษตรกรรมยั่งยืน (เกษตรผสมผสาน)	35,000.00			35,000.00	-
	ค่าใช้จ่ายโครงการขับเคลื่อนการเกษตรระดับหมู่บ้านสู่การผลิตสินค้าเกษตรมูลค่าสูง	16,800.00			16,800.00	-
	ค่าใช้จ่ายโครงการการสนับสนุนการขับเคลื่อนงานด้านการเกษตรในระดับพื้นที่	6,850.00		1,435.00	5,415.00	20.95
	ค่าใช้จ่ายเพื่ออำนวยความสะดวกโครงการอันเนื่องมาจากพระราชดำริ	10,000.00		1,000.00	9,000.00	10.00
31	ขอนแก่น	136,550.00	0.00	360.00	136,190.00	0.26
	ค่าใช้จ่ายโครงการพัฒนาเกษตรกรรมยั่งยืน (เกษตรผสมผสาน)	35,000.00			35,000.00	-
	ค่าใช้จ่ายโครงการขับเคลื่อนการเกษตรระดับหมู่บ้านสู่การผลิตสินค้าเกษตรมูลค่าสูง	72,800.00			72,800.00	-
	ค่าใช้จ่ายโครงการการสนับสนุนการขับเคลื่อนงานด้านการเกษตรในระดับพื้นที่	18,750.00			18,750.00	-
	ค่าใช้จ่ายเพื่ออำนวยความสะดวกโครงการอันเนื่องมาจากพระราชดำริ	10,000.00		360.00	9,640.00	3.60
32	อุดรธานี	101,150.00	0.00	0.00	101,150.00	-
	ค่าใช้จ่ายโครงการส่งเสริมและพัฒนาผลิตสินค้าเกษตรชีวภาพ (สมุนไพร)	65,500.00		3,661.00	61,839.00	5.59

ลำดับ	หน่วยงาน / รายการ	งบประมาณ	ผูกพัน	ผลเบิกจ่าย	คงเหลือ	%เบิก
	ค่าใช้จ่ายโครงการขับเคลื่อนการเกษตรระดับหมู่บ้านสู่การผลิตสินค้าเกษตรมูลค่าสูง	56,000.00			56,000.00	-
	ค่าใช้จ่ายโครงการการสนับสนุนการขับเคลื่อนงานด้านการเกษตรในระดับพื้นที่	15,150.00			15,150.00	-
	ค่าใช้จ่ายเพื่ออำนาจการขับเคลื่อนโครงการอันเนื่องมาจากพระราชดำริ	30,000.00			30,000.00	-
33	เลย	140,300.00	0.00	11,530.00	128,770.00	8.22
	ค่าใช้จ่ายโครงการพัฒนาเกษตรกรรมยั่งยืน (เกษตรผสมผสาน)	35,000.00		3,600.00	31,400.00	10.29
	ค่าใช้จ่ายโครงการขับเคลื่อนการเกษตรระดับหมู่บ้านสู่การผลิตสินค้าเกษตรมูลค่าสูง	39,200.00		875.00	38,325.00	2.23
	ค่าใช้จ่ายโครงการการสนับสนุนการขับเคลื่อนงานด้านการเกษตรในระดับพื้นที่	11,600.00		2,275.00	9,325.00	19.61
	ค่าใช้จ่ายเพื่ออำนาจการขับเคลื่อนโครงการอันเนื่องมาจากพระราชดำริ	54,500.00		4,780.00	49,720.00	8.77
34	หนองคาย	78,850.00	0.00	3,463.00	75,387.00	4.39
	ค่าใช้จ่ายโครงการพัฒนาเกษตรกรรมยั่งยืน (เกษตรผสมผสาน)	35,000.00			35,000.00	-
	ค่าใช้จ่ายโครงการขับเคลื่อนการเกษตรระดับหมู่บ้านสู่การผลิตสินค้าเกษตรมูลค่าสูง	25,200.00			25,200.00	-
	ค่าใช้จ่ายโครงการการสนับสนุนการขับเคลื่อนงานด้านการเกษตรในระดับพื้นที่	8,650.00		1,263.00	7,387.00	14.60
	ค่าใช้จ่ายเพื่ออำนาจการขับเคลื่อนโครงการอันเนื่องมาจากพระราชดำริ	10,000.00		2,200.00	7,800.00	22.00
35	มหาสารคาม	177,900.00	0.00	2,260.00	175,640.00	1.27
	ค่าใช้จ่ายโครงการพัฒนาเกษตรกรรมยั่งยืน (เกษตรผสมผสาน)	35,000.00			35,000.00	-
	ค่าใช้จ่ายโครงการส่งเสริมและพัฒนาผลิตสินค้าเกษตรชีวภาพ (สมุนไพร)	65,500.00			65,500.00	-
	ค่าใช้จ่ายโครงการขับเคลื่อนการเกษตรระดับหมู่บ้านสู่การผลิตสินค้าเกษตรมูลค่าสูง	36,400.00			36,400.00	-
	ค่าใช้จ่ายโครงการการสนับสนุนการขับเคลื่อนงานด้านการเกษตรในระดับพื้นที่	11,000.00		1,400.00	9,600.00	12.73
	ค่าใช้จ่ายเพื่ออำนาจการขับเคลื่อนโครงการอันเนื่องมาจากพระราชดำริ	30,000.00		860.00	29,140.00	2.87
36	ร้อยเอ็ด	81,150.00	0.00	7,820.00	73,330.00	9.64
	ค่าใช้จ่ายโครงการขับเคลื่อนการเกษตรระดับหมู่บ้านสู่การผลิตสินค้าเกษตรมูลค่าสูง	56,000.00			56,000.00	-
	ค่าใช้จ่ายโครงการการสนับสนุนการขับเคลื่อนงานด้านการเกษตรในระดับพื้นที่	15,150.00		1,820.00	13,330.00	12.01
	ค่าใช้จ่ายเพื่ออำนาจการขับเคลื่อนโครงการอันเนื่องมาจากพระราชดำริ	10,000.00		6,000.00	4,000.00	60.00
37	กาฬสินธุ์	109,400.00	0.00	1,330.00	108,070.00	1.22
	ค่าใช้จ่ายโครงการพัฒนาเกษตรกรรมยั่งยืน (เกษตรผสมผสาน)	35,000.00			35,000.00	-

ลำดับ	หน่วยงาน / รายการ	งบประมาณ	ผูกพัน	ผลเบิกจ่าย	คงเหลือ	%เบิก
	ค่าใช้จ่ายโครงการขับเคลื่อนการเกษตรระดับหมู่บ้านสู่การผลิตสินค้าเกษตรมูลค่าสูง	50,400.00			50,400.00	-
	ค่าใช้จ่ายโครงการการสนับสนุนการขับเคลื่อนงานด้านการเกษตรในระดับพื้นที่	14,000.00		1,330.00	12,670.00	9.50
	ค่าใช้จ่ายเพื่ออำนวยความสะดวกโครงการอันเนื่องมาจากพระราชดำริ	10,000.00			10,000.00	-
38	สกลนคร	204,900.00	0.00	9,246.71	195,653.29	4.51
	ค่าใช้จ่ายโครงการพัฒนาเกษตรกรรมยั่งยืน (เกษตรผสมผสาน)	35,000.00			35,000.00	-
	ค่าใช้จ่ายโครงการส่งเสริมและพัฒนาผลิตสินค้าเกษตรชีวภาพ (สมุนไพร)	65,500.00		6,951.71	58,548.29	10.61
	ค่าใช้จ่ายโครงการขับเคลื่อนการเกษตรระดับหมู่บ้านสู่การผลิตสินค้าเกษตรมูลค่าสูง	50,400.00			50,400.00	-
	ค่าใช้จ่ายโครงการการสนับสนุนการขับเคลื่อนงานด้านการเกษตรในระดับพื้นที่	14,000.00		2,295.00	11,705.00	16.39
	ค่าใช้จ่ายเพื่ออำนวยความสะดวกโครงการอันเนื่องมาจากพระราชดำริ	40,000.00			40,000.00	-
39	นครพนม	109,000.00	0.00	5,600.00	103,400.00	5.14
	ค่าใช้จ่ายโครงการพัฒนาเกษตรกรรมยั่งยืน (เกษตรผสมผสาน)	35,000.00			35,000.00	-
	ค่าใช้จ่ายโครงการขับเคลื่อนการเกษตรระดับหมู่บ้านสู่การผลิตสินค้าเกษตรมูลค่าสูง	33,600.00		875.00	32,725.00	2.60
	ค่าใช้จ่ายโครงการการสนับสนุนการขับเคลื่อนงานด้านการเกษตรในระดับพื้นที่	10,400.00		4,725.00	5,675.00	45.43
	ค่าใช้จ่ายเพื่ออำนวยความสะดวกโครงการอันเนื่องมาจากพระราชดำริ	30,000.00			30,000.00	-
40	มุกดาหาร	57,050.00	0.00	9,670.00	47,380.00	16.95
	ค่าใช้จ่ายโครงการขับเคลื่อนการเกษตรระดับหมู่บ้านสู่การผลิตสินค้าเกษตรมูลค่าสูง	19,600.00			19,600.00	-
	ค่าใช้จ่ายโครงการการสนับสนุนการขับเคลื่อนงานด้านการเกษตรในระดับพื้นที่	7,450.00		1,050.00	6,400.00	14.09
	ค่าใช้จ่ายเพื่ออำนวยความสะดวกโครงการอันเนื่องมาจากพระราชดำริ	30,000.00		8,620.00	21,380.00	28.73
41	เชียงใหม่	259,150.00	0.00	5,100.00	254,050.00	1.97
	ค่าใช้จ่ายโครงการพัฒนาเกษตรกรรมยั่งยืน (เกษตรผสมผสาน)	35,000.00		5,100.00	29,900.00	14.57
	ค่าใช้จ่ายโครงการขับเคลื่อนการเกษตรระดับหมู่บ้านสู่การผลิตสินค้าเกษตรมูลค่าสูง	70,000.00			70,000.00	-
	ค่าใช้จ่ายโครงการการสนับสนุนการขับเคลื่อนงานด้านการเกษตรในระดับพื้นที่	18,150.00			18,150.00	-
	ค่าใช้จ่ายเพื่ออำนวยความสะดวกโครงการอันเนื่องมาจากพระราชดำริ	136,000.00			136,000.00	-
42	ลำพูน	75,450.00	0.00	4,560.00	70,890.00	6.04

ลำดับ	หน่วยงาน / รายการ	งบประมาณ	ผูกพัน	ผลเบิกจ่าย	คงเหลือ	%เบิก
	ค่าใช้จ่ายโครงการพัฒนาเกษตรกรรมยั่งยืน (เกษตรผสมผสาน)	35,000.00			35,000.00	-
	ค่าใช้จ่ายโครงการขับเคลื่อนการเกษตรระดับหมู่บ้านสู่การผลิตสินค้าเกษตรมูลค่าสูง	22,400.00		2,600.00	19,800.00	11.61
	ค่าใช้จ่ายโครงการการสนับสนุนการขับเคลื่อนงานด้านการเกษตรในระดับพื้นที่	8,050.00		1,960.00	6,090.00	24.35
	ค่าใช้จ่ายเพื่ออำนวยความสะดวกโครงการอันเนื่องมาจากพระราชดำริ	10,000.00			10,000.00	-
43	ลำปาง	112,400.00	0.00	1,540.00	110,860.00	1.37
	ค่าใช้จ่ายโครงการพัฒนาเกษตรกรรมยั่งยืน (เกษตรผสมผสาน)	35,000.00			35,000.00	-
	ค่าใช้จ่ายโครงการขับเคลื่อนการเกษตรระดับหมู่บ้านสู่การผลิตสินค้าเกษตรมูลค่าสูง	36,400.00			36,400.00	-
	ค่าใช้จ่ายโครงการการสนับสนุนการขับเคลื่อนงานด้านการเกษตรในระดับพื้นที่	11,000.00		1,440.00	9,560.00	13.09
	ค่าใช้จ่ายเพื่ออำนวยความสะดวกโครงการอันเนื่องมาจากพระราชดำริ	30,000.00		100.00	29,900.00	0.33
44	อุตรดิตถ์	77,850.00	0.00	6,050.00	71,800.00	7.77
	ค่าใช้จ่ายโครงการขับเคลื่อนการเกษตรระดับหมู่บ้านสู่การผลิตสินค้าเกษตรมูลค่าสูง	25,200.00			25,200.00	-
	ค่าใช้จ่ายโครงการการสนับสนุนการขับเคลื่อนงานด้านการเกษตรในระดับพื้นที่	8,650.00		5,110.00	3,540.00	59.08
	ค่าใช้จ่ายเพื่ออำนวยความสะดวกโครงการอันเนื่องมาจากพระราชดำริ	44,000.00		940.00	43,060.00	2.14
45	แพร่	75,450.00	0.00	14,590.00	60,860.00	19.34
	ค่าใช้จ่ายโครงการพัฒนาเกษตรกรรมยั่งยืน (เกษตรผสมผสาน)	35,000.00		11,020.00	23,980.00	31.49
	ค่าใช้จ่ายโครงการขับเคลื่อนการเกษตรระดับหมู่บ้านสู่การผลิตสินค้าเกษตรมูลค่าสูง	22,400.00		770.00	21,630.00	3.44
	ค่าใช้จ่ายโครงการการสนับสนุนการขับเคลื่อนงานด้านการเกษตรในระดับพื้นที่	8,050.00		1,260.00	6,790.00	15.65
	ค่าใช้จ่ายเพื่ออำนวยความสะดวกโครงการอันเนื่องมาจากพระราชดำริ	10,000.00		1,540.00	8,460.00	15.40
46	น่าน	579,200.00	25,055.00	96,570.00	457,575.00	16.67
	ค่าใช้จ่ายโครงการพัฒนาเกษตรกรรมยั่งยืน (เกษตรผสมผสาน)	35,000.00	16,840.00	13,160.00	5,000.00	37.60
	ค่าใช้จ่ายโครงการส่งเสริมและพัฒนาผลิตสินค้าเกษตรชีวภาพ (สมุนไพร)	60,500.00		2,794.00	57,706.00	4.62
	ค่าใช้จ่ายโครงการขับเคลื่อนการเกษตรระดับหมู่บ้านสู่การผลิตสินค้าเกษตรมูลค่าสูง	42,000.00		2,455.00	39,545.00	5.85
	ค่าใช้จ่ายโครงการการสนับสนุนการขับเคลื่อนงานด้านการเกษตรในระดับพื้นที่	12,200.00		3,470.00	8,730.00	28.44
	ค่าใช้จ่ายเพื่ออำนวยความสะดวกโครงการอันเนื่องมาจากพระราชดำริ	429,500.00	8,215.00	74,691.00	346,594.00	17.39

ลำดับ	หน่วยงาน / รายการ	งบประมาณ	ผูกพัน	ผลเบิกจ่าย	คงเหลือ	%เบิก
47	พะเยา	78,850.00	0.00	1,740.00	77,110.00	2.21
	ค่าใช้จ่ายโครงการพัฒนาเกษตรกรรมยั่งยืน (เกษตรผสมผสาน)	35,000.00			35,000.00	-
	ค่าใช้จ่ายโครงการขับเคลื่อนการเกษตรระดับหมู่บ้านสู่การผลิตสินค้าเกษตรมูลค่าสูง	25,200.00			25,200.00	-
	ค่าใช้จ่ายโครงการการสนับสนุนการขับเคลื่อนงานด้านการเกษตรในระดับพื้นที่	8,650.00		700.00	7,950.00	8.09
	ค่าใช้จ่ายเพื่ออำนวยการขับเคลื่อนโครงการอันเนื่องมาจากพระราชดำริ	10,000.00		1,040.00	8,960.00	
48	เชียงราย	558,900.00	0.00	47,567.50	511,332.50	8.51
	ค่าใช้จ่ายโครงการพัฒนาเกษตรกรรมยั่งยืน (เกษตรผสมผสาน)	35,000.00		525.00	34,475.00	1.50
	ค่าใช้จ่ายโครงการส่งเสริมและพัฒนาผลิตสินค้าเกษตรชีวภาพ (สมุนไพร)	65,500.00		9,852.50	55,647.50	15.04
	ค่าใช้จ่ายโครงการขับเคลื่อนการเกษตรระดับหมู่บ้านสู่การผลิตสินค้าเกษตรมูลค่าสูง	50,400.00		2,235.00	48,165.00	4.43
	ค่าใช้จ่ายโครงการการสนับสนุนการขับเคลื่อนงานด้านการเกษตรในระดับพื้นที่	14,000.00		680.00	13,320.00	4.86
	ค่าใช้จ่ายเพื่ออำนวยการขับเคลื่อนโครงการอันเนื่องมาจากพระราชดำริ	394,000.00		34,275.00	359,725.00	8.70
49	แม่ฮ่องสอน	148,550.00	0.00	2,900.00	145,650.00	1.95
	ค่าใช้จ่ายโครงการขับเคลื่อนการเกษตรระดับหมู่บ้านสู่การผลิตสินค้าเกษตรมูลค่าสูง	19,600.00			19,600.00	-
	ค่าใช้จ่ายโครงการการสนับสนุนการขับเคลื่อนงานด้านการเกษตรในระดับพื้นที่	7,450.00		360.00	7,090.00	4.83
	ค่าใช้จ่ายเพื่ออำนวยการขับเคลื่อนโครงการอันเนื่องมาจากพระราชดำริ	121,500.00		2,540.00	118,960.00	2.09
50	นครสวรรค์	99,200.00	0.00	2,600.00	96,600.00	2.62
	ค่าใช้จ่ายโครงการพัฒนาเกษตรกรรมยั่งยืน (เกษตรผสมผสาน)	35,000.00			35,000.00	-
	ค่าใช้จ่ายโครงการขับเคลื่อนการเกษตรระดับหมู่บ้านสู่การผลิตสินค้าเกษตรมูลค่าสูง	42,000.00			42,000.00	-
	ค่าใช้จ่ายโครงการการสนับสนุนการขับเคลื่อนงานด้านการเกษตรในระดับพื้นที่	12,200.00			12,200.00	-
	ค่าใช้จ่ายเพื่ออำนวยการขับเคลื่อนโครงการอันเนื่องมาจากพระราชดำริ	10,000.00		2,600.00	7,400.00	26.00
51	อุทัยธานี	140,950.00	0.00	3,500.00	137,450.00	2.48
	ค่าใช้จ่ายโครงการพัฒนาเกษตรกรรมยั่งยืน (เกษตรผสมผสาน)	35,000.00			35,000.00	-
	ค่าใช้จ่ายโครงการส่งเสริมและพัฒนาผลิตสินค้าเกษตรชีวภาพ (สมุนไพร)	65,500.00		1,000.00	64,500.00	1.53
	ค่าใช้จ่ายโครงการขับเคลื่อนการเกษตรระดับหมู่บ้านสู่การผลิตสินค้าเกษตรมูลค่าสูง	22,400.00			22,400.00	-

ลำดับ	หน่วยงาน / รายการ	งบประมาณ	ผูกพัน	ผลเบิกจ่าย	คงเหลือ	%เบิก
	ค่าใช้จ่ายโครงการการสนับสนุนการขับเคลื่อนงานด้านการเกษตรในระดับพื้นที่	8,050.00			8,050.00	-
	ค่าใช้จ่ายเพื่ออำนวยการขับเคลื่อนโครงการอันเนื่องมาจากพระราชดำริ	10,000.00		2,500.00	7,500.00	25.00
52	กำแพงเพชร	85,600.00	0.00	2,075.00	83,525.00	2.42
	ค่าใช้จ่ายโครงการพัฒนาเกษตรกรรมยั่งยืน (เกษตรผสมผสาน)	35,000.00			35,000.00	-
	ค่าใช้จ่ายโครงการขับเคลื่อนการเกษตรระดับหมู่บ้านสู่การผลิตสินค้าเกษตรมูลค่าสูง	30,800.00			30,800.00	-
	ค่าใช้จ่ายโครงการการสนับสนุนการขับเคลื่อนงานด้านการเกษตรในระดับพื้นที่	9,800.00		875.00	8,925.00	8.93
	ค่าใช้จ่ายเพื่ออำนวยการขับเคลื่อนโครงการอันเนื่องมาจากพระราชดำริ	10,000.00		1,200.00	8,800.00	12.00
53	ตาก	43,850.00	0.00	900.00	42,950.00	2.05
	ค่าใช้จ่ายโครงการขับเคลื่อนการเกษตรระดับหมู่บ้านสู่การผลิตสินค้าเกษตรมูลค่าสูง	25,200.00		900.00	24,300.00	3.57
	ค่าใช้จ่ายโครงการการสนับสนุนการขับเคลื่อนงานด้านการเกษตรในระดับพื้นที่	8,650.00			8,650.00	-
	ค่าใช้จ่ายเพื่ออำนวยการขับเคลื่อนโครงการอันเนื่องมาจากพระราชดำริ	10,000.00			10,000.00	-
54	สุโขทัย	78,850.00	0.00	7,300.00	71,550.00	9.26
	ค่าใช้จ่ายโครงการพัฒนาเกษตรกรรมยั่งยืน (เกษตรผสมผสาน)	35,000.00			35,000.00	-
	ค่าใช้จ่ายโครงการขับเคลื่อนการเกษตรระดับหมู่บ้านสู่การผลิตสินค้าเกษตรมูลค่าสูง	25,200.00			25,200.00	-
	ค่าใช้จ่ายโครงการการสนับสนุนการขับเคลื่อนงานด้านการเกษตรในระดับพื้นที่	8,650.00		1,050.00	7,600.00	12.14
	ค่าใช้จ่ายเพื่ออำนวยการขับเคลื่อนโครงการอันเนื่องมาจากพระราชดำริ	10,000.00		6,250.00	3,750.00	62.50
55	พิษณุโลก	178,350.00	0.00	13,689.00	164,661.00	7.68
	ค่าใช้จ่ายโครงการพัฒนาเกษตรกรรมยั่งยืน (เกษตรผสมผสาน)	35,000.00			35,000.00	-
	ค่าใช้จ่ายโครงการส่งเสริมและพัฒนาผลิตสินค้าเกษตรชีวภาพ (สมุนไพร)	65,500.00		6,464.00	59,036.00	9.87
	ค่าใช้จ่ายโครงการขับเคลื่อนการเกษตรระดับหมู่บ้านสู่การผลิตสินค้าเกษตรมูลค่าสูง	25,200.00			25,200.00	-
	ค่าใช้จ่ายโครงการการสนับสนุนการขับเคลื่อนงานด้านการเกษตรในระดับพื้นที่	8,650.00		1,575.00	7,075.00	18.21
	ค่าใช้จ่ายเพื่ออำนวยการขับเคลื่อนโครงการอันเนื่องมาจากพระราชดำริ	44,000.00		5,650.00	38,350.00	12.84
56	พิจิตร	54,000.00	0.00	1,855.00	52,145.00	3.44
	ค่าใช้จ่ายโครงการขับเคลื่อนการเกษตรระดับหมู่บ้านสู่การผลิตสินค้าเกษตรมูลค่าสูง	33,600.00		840.00	32,760.00	2.50
	ค่าใช้จ่ายโครงการการสนับสนุนการขับเคลื่อนงานด้านการเกษตรในระดับพื้นที่	10,400.00		1,015.00	9,385.00	9.76

ลำดับ	หน่วยงาน / รายการ	งบประมาณ	ผูกพัน	ผลเบิกจ่าย	คงเหลือ	%เบิก
	ค่าใช้จ่ายเพื่ออำนวยการขับเคลื่อนโครงการอันเนื่องมาจากพระราชดำริ	10,000.00			10,000.00	-
57	เพชรบูรณ์	50,600.00	0.00	324.00	50,276.00	0.64
	ค่าใช้จ่ายโครงการขับเคลื่อนการเกษตรระดับหมู่บ้านสู่การผลิตสินค้าเกษตรมูลค่าสูง	30,800.00		324.00	30,476.00	1.05
	ค่าใช้จ่ายโครงการการสนับสนุนการขับเคลื่อนงานด้านการเกษตรในระดับพื้นที่	9,800.00			9,800.00	-
	ค่าใช้จ่ายเพื่ออำนวยการขับเคลื่อนโครงการอันเนื่องมาจากพระราชดำริ	10,000.00			10,000.00	-
58	ราชบุรี	67,200.00	0.00	17,945.00	49,255.00	26.70
	ค่าใช้จ่ายโครงการส่งเสริมและพัฒนาผลิตสินค้าเกษตรชีวภาพ (สมุนไพร)	60,500.00			60,500.00	-
	ค่าใช้จ่ายโครงการขับเคลื่อนการเกษตรระดับหมู่บ้านสู่การผลิตสินค้าเกษตรมูลค่าสูง	28,000.00			28,000.00	-
	ค่าใช้จ่ายโครงการการสนับสนุนการขับเคลื่อนงานด้านการเกษตรในระดับพื้นที่	9,200.00		3,245.00	5,955.00	35.27
	ค่าใช้จ่ายเพื่ออำนวยการขับเคลื่อนโครงการอันเนื่องมาจากพระราชดำริ	30,000.00		14,700.00	15,300.00	49.00
59	กาญจนบุรี	392,900.00	0.00	37,610.00	355,290.00	9.57
	ค่าใช้จ่ายโครงการขับเคลื่อนการเกษตรระดับหมู่บ้านสู่การผลิตสินค้าเกษตรมูลค่าสูง	36,400.00			36,400.00	-
	ค่าใช้จ่ายโครงการการสนับสนุนการขับเคลื่อนงานด้านการเกษตรในระดับพื้นที่	11,000.00		7,610.00	3,390.00	69.18
	ค่าใช้จ่ายเพื่ออำนวยการขับเคลื่อนโครงการอันเนื่องมาจากพระราชดำริ	345,500.00		30,000.00	315,500.00	8.68
60	สุพรรณบุรี	47,200.00	0.00	2,500.00	44,700.00	5.30
	ค่าใช้จ่ายโครงการขับเคลื่อนการเกษตรระดับหมู่บ้านสู่การผลิตสินค้าเกษตรมูลค่าสูง	28,000.00		1,000.00	27,000.00	3.57
	ค่าใช้จ่ายโครงการการสนับสนุนการขับเคลื่อนงานด้านการเกษตรในระดับพื้นที่	9,200.00			9,200.00	-
	ค่าใช้จ่ายเพื่ออำนวยการขับเคลื่อนโครงการอันเนื่องมาจากพระราชดำริ	10,000.00		1,500.00	8,500.00	15.00
61	นครปฐม	37,050.00	0.00	360.00	36,690.00	0.97
	ค่าใช้จ่ายโครงการส่งเสริมและพัฒนาผลิตสินค้าเกษตรชีวภาพ (สมุนไพร)	65,500.00			65,500.00	-
	ค่าใช้จ่ายโครงการขับเคลื่อนการเกษตรระดับหมู่บ้านสู่การผลิตสินค้าเกษตรมูลค่าสูง	19,600.00			19,600.00	-
	ค่าใช้จ่ายโครงการการสนับสนุนการขับเคลื่อนงานด้านการเกษตรในระดับพื้นที่	7,450.00			7,450.00	-
	ค่าใช้จ่ายเพื่ออำนวยการขับเคลื่อนโครงการอันเนื่องมาจากพระราชดำริ	10,000.00		360.00	9,640.00	3.60
62	สมุทรสาคร	23,450.00	0.00	5,650.00	17,800.00	24.09
	ค่าใช้จ่ายโครงการขับเคลื่อนการเกษตรระดับหมู่บ้านสู่การผลิตสินค้าเกษตรมูลค่าสูง	8,400.00		1,575.00	6,825.00	18.75

ลำดับ	หน่วยงาน / รายการ	งบประมาณ	ผูกพัน	ผลเบิกจ่าย	คงเหลือ	%เบิก
	ค่าใช้จ่ายโครงการการสนับสนุนการขับเคลื่อนงานด้านการเกษตรในระดับพื้นที่	5,050.00		1,575.00	3,475.00	31.19
	ค่าใช้จ่ายเพื่ออำนวยการขับเคลื่อนโครงการอันเนื่องมาจากพระราชดำริ	10,000.00		2,500.00	7,500.00	25.00
63	สมุทรสงคราม	23,450.00	0.00	4,982.00	18,468.00	21.25
	ค่าใช้จ่ายโครงการขับเคลื่อนการเกษตรระดับหมู่บ้านสู่การผลิตสินค้าเกษตรมูลค่าสูง	8,400.00		1,260.00	7,140.00	15.00
	ค่าใช้จ่ายโครงการการสนับสนุนการขับเคลื่อนงานด้านการเกษตรในระดับพื้นที่	5,050.00		1,222.00	3,828.00	24.20
	ค่าใช้จ่ายเพื่ออำนวยการขับเคลื่อนโครงการอันเนื่องมาจากพระราชดำริ	10,000.00		2,500.00	7,500.00	25.00
64	เพชรบุรี	80,450.00	0.00	4,790.00	75,660.00	5.95
	ค่าใช้จ่ายโครงการขับเคลื่อนการเกษตรระดับหมู่บ้านสู่การผลิตสินค้าเกษตรมูลค่าสูง	22,400.00			22,400.00	-
	ค่าใช้จ่ายโครงการการสนับสนุนการขับเคลื่อนงานด้านการเกษตรในระดับพื้นที่	8,050.00		4,790.00	3,260.00	59.50
	ค่าใช้จ่ายเพื่ออำนวยการขับเคลื่อนโครงการอันเนื่องมาจากพระราชดำริ	50,000.00			50,000.00	-
65	ประจวบคีรีขันธ์	40,450.00	0.00	3,709.00	36,741.00	9.17
	ค่าใช้จ่ายโครงการขับเคลื่อนการเกษตรระดับหมู่บ้านสู่การผลิตสินค้าเกษตรมูลค่าสูง	22,400.00			22,400.00	-
	ค่าใช้จ่ายโครงการการสนับสนุนการขับเคลื่อนงานด้านการเกษตรในระดับพื้นที่	8,050.00		2,749.00	5,301.00	34.15
	ค่าใช้จ่ายเพื่ออำนวยการขับเคลื่อนโครงการอันเนื่องมาจากพระราชดำริ	10,000.00		960.00	9,040.00	9.60
66	นครศรีธรรมราช	342,850.00	0.00	30,320.00	312,530.00	8.84
	ค่าใช้จ่ายโครงการพัฒนาเกษตรกรรมยั่งยืน (เกษตรผสมผสาน)	35,000.00			35,000.00	-
	ค่าใช้จ่ายโครงการขับเคลื่อนการเกษตรระดับหมู่บ้านสู่การผลิตสินค้าเกษตรมูลค่าสูง	64,400.00			64,400.00	-
	ค่าใช้จ่ายโครงการการสนับสนุนการขับเคลื่อนงานด้านการเกษตรในระดับพื้นที่	16,950.00		4,479.00	12,471.00	26.42
	ค่าใช้จ่ายเพื่ออำนวยการขับเคลื่อนโครงการอันเนื่องมาจากพระราชดำริ	226,500.00		25,841.00	200,659.00	11.41
67	กระบี่	75,450.00	0.00	1,995.00	73,455.00	2.64
	ค่าใช้จ่ายโครงการพัฒนาเกษตรกรรมยั่งยืน (เกษตรผสมผสาน)	35,000.00			35,000.00	-
	ค่าใช้จ่ายโครงการขับเคลื่อนการเกษตรระดับหมู่บ้านสู่การผลิตสินค้าเกษตรมูลค่าสูง	22,400.00		700.00	21,700.00	3.13
	ค่าใช้จ่ายโครงการการสนับสนุนการขับเคลื่อนงานด้านการเกษตรในระดับพื้นที่	8,050.00		875.00	7,175.00	10.87
	ค่าใช้จ่ายเพื่ออำนวยการขับเคลื่อนโครงการอันเนื่องมาจากพระราชดำริ	10,000.00		420.00	9,580.00	4.20

ลำดับ	หน่วยงาน / รายการ	งบประมาณ	ผูกพัน	ผลเบิกจ่าย	คงเหลือ	%เบิก
68	พังงา	40,450.00	0.00	4,220.00	36,230.00	10.43
	ค่าใช้จ่ายโครงการขับเคลื่อนการเกษตรระดับหมู่บ้านสู่การผลิตสินค้าเกษตรมูลค่าสูง	22,400.00			22,400.00	-
	ค่าใช้จ่ายโครงการการสนับสนุนการขับเคลื่อนงานด้านการเกษตรในระดับพื้นที่	8,050.00		700.00	7,350.00	8.70
	ค่าใช้จ่ายเพื่ออำนวยความสะดวกโครงการอันเนื่องมาจากพระราชดำริ	10,000.00		3,520.00	6,480.00	35.20
69	ภูเก็ต	58,450.00	0.00	7,054.25	51,395.75	12.07
	ค่าใช้จ่ายโครงการพัฒนาเกษตรกรรมยั่งยืน (เกษตรผสมผสาน)	35,000.00			35,000.00	-
	ค่าใช้จ่ายโครงการขับเคลื่อนการเกษตรระดับหมู่บ้านสู่การผลิตสินค้าเกษตรมูลค่าสูง	8,400.00			8,400.00	-
	ค่าใช้จ่ายโครงการการสนับสนุนการขับเคลื่อนงานด้านการเกษตรในระดับพื้นที่	5,050.00		1,365.00	3,685.00	27.03
	ค่าใช้จ่ายเพื่ออำนวยความสะดวกโครงการอันเนื่องมาจากพระราชดำริ	10,000.00		5,689.25	4,310.75	56.89
70	สุราษฎร์ธานี	178,300.00	0.00	10,709.00	167,591.00	6.01
	ค่าใช้จ่ายโครงการพัฒนาเกษตรกรรมยั่งยืน (เกษตรผสมผสาน)	35,000.00			35,000.00	-
	ค่าใช้จ่ายโครงการส่งเสริมและพัฒนาผลิตสินค้าเกษตรชีวภาพ (สมุนไพร)	65,500.00		7,174.00	58,326.00	10.95
	ค่าใช้จ่ายโครงการขับเคลื่อนการเกษตรระดับหมู่บ้านสู่การผลิตสินค้าเกษตรมูลค่าสูง	53,200.00		1,645.00	51,555.00	3.09
	ค่าใช้จ่ายโครงการการสนับสนุนการขับเคลื่อนงานด้านการเกษตรในระดับพื้นที่	14,600.00		1,890.00	12,710.00	12.95
	ค่าใช้จ่ายเพื่ออำนวยความสะดวกโครงการอันเนื่องมาจากพระราชดำริ	10,000.00			10,000.00	-
71	ระนอง	30,250.00	0.00	5,275.00	24,975.00	17.44
	ค่าใช้จ่ายโครงการขับเคลื่อนการเกษตรระดับหมู่บ้านสู่การผลิตสินค้าเกษตรมูลค่าสูง	14,000.00			14,000.00	-
	ค่าใช้จ่ายโครงการการสนับสนุนการขับเคลื่อนงานด้านการเกษตรในระดับพื้นที่	6,250.00		3,275.00	2,975.00	52.40
	ค่าใช้จ่ายเพื่ออำนวยความสะดวกโครงการอันเนื่องมาจากพระราชดำริ	10,000.00		2,000.00	8,000.00	20.00
72	ชุมพร	255,450.00	0.00	0.00	255,450.00	-
	ค่าใช้จ่ายโครงการพัฒนาเกษตรกรรมยั่งยืน (เกษตรผสมผสาน)	35,000.00			35,000.00	-
	ค่าใช้จ่ายโครงการขับเคลื่อนการเกษตรระดับหมู่บ้านสู่การผลิตสินค้าเกษตรมูลค่าสูง	22,400.00			22,400.00	-
	ค่าใช้จ่ายโครงการการสนับสนุนการขับเคลื่อนงานด้านการเกษตรในระดับพื้นที่	8,050.00			8,050.00	-
	ค่าใช้จ่ายเพื่ออำนวยความสะดวกโครงการอันเนื่องมาจากพระราชดำริ	190,000.00			190,000.00	-
73	สงขลา	707,880.00	0.00	117,982.00	589,898.00	16.67

ลำดับ	หน่วยงาน / รายการ	งบประมาณ	ผูกพัน	ผลเบิกจ่าย	คงเหลือ	%เบิก
	ค่าใช้จ่ายโครงการส่งเสริมและพัฒนาผลิตสินค้าเกษตรชีวภาพ (สมุนไพรม)	65,500.00		3,854.00	61,646.00	5.88
	ค่าใช้จ่ายโครงการขับเคลื่อนการเกษตรระดับหมู่บ้านสู่การผลิตสินค้าเกษตรมูลค่าสูง	44,800.00			44,800.00	-
	ค่าใช้จ่ายโครงการตำบลมั่นคง มั่งคั่ง ยั่งยืน ในจังหวัดชายแดนใต้	590,280.00		117,352.00	472,928.00	19.88
	ค่าใช้จ่ายโครงการการสนับสนุนการขับเคลื่อนงานด้านการเกษตรในระดับพื้นที่	12,800.00		630.00	12,170.00	4.92
	ค่าใช้จ่ายเพื่ออำนวยการขับเคลื่อนโครงการอันเนื่องมาจากพระราชดำริ	60,000.00			60,000.00	-
74	สตูล	72,050.00	0.00	4,525.00	67,525.00	6.28
	ค่าใช้จ่ายโครงการพัฒนาเกษตรกรรมยั่งยืน (เกษตรผสมผสาน)	35,000.00			35,000.00	-
	ค่าใช้จ่ายโครงการขับเคลื่อนการเกษตรระดับหมู่บ้านสู่การผลิตสินค้าเกษตรมูลค่าสูง	19,600.00			19,600.00	-
	ค่าใช้จ่ายโครงการการสนับสนุนการขับเคลื่อนงานด้านการเกษตรในระดับพื้นที่	7,450.00		3,525.00	3,925.00	47.32
	ค่าใช้จ่ายเพื่ออำนวยการขับเคลื่อนโครงการอันเนื่องมาจากพระราชดำริ	10,000.00		1,000.00	9,000.00	10.00
75	ตรัง	142,700.00	0.00	15,060.00	127,640.00	10.55
	ค่าใช้จ่ายโครงการพัฒนาเกษตรกรรมยั่งยืน (เกษตรผสมผสาน)	35,000.00			35,000.00	-
	ค่าใช้จ่ายโครงการส่งเสริมและพัฒนาผลิตสินค้าเกษตรชีวภาพ (สมุนไพรม)	60,500.00		6,360.00	54,140.00	10.51
	ค่าใช้จ่ายโครงการขับเคลื่อนการเกษตรระดับหมู่บ้านสู่การผลิตสินค้าเกษตรมูลค่าสูง	28,000.00		2,850.00	25,150.00	10.18
	ค่าใช้จ่ายโครงการการสนับสนุนการขับเคลื่อนงานด้านการเกษตรในระดับพื้นที่	9,200.00		1,850.00	7,350.00	20.11
	ค่าใช้จ่ายเพื่ออำนวยการขับเคลื่อนโครงการอันเนื่องมาจากพระราชดำริ	10,000.00		4,000.00	6,000.00	40.00
76	พัทลุง	175,600.00	0.00	9,840.50	165,759.50	5.60
	ค่าใช้จ่ายโครงการพัฒนาเกษตรกรรมยั่งยืน (เกษตรผสมผสาน)	35,000.00		1,260.00	33,740.00	3.60
	ค่าใช้จ่ายโครงการขับเคลื่อนการเกษตรระดับหมู่บ้านสู่การผลิตสินค้าเกษตรมูลค่าสูง	30,800.00			30,800.00	-
	ค่าใช้จ่ายโครงการการสนับสนุนการขับเคลื่อนงานด้านการเกษตรในระดับพื้นที่	9,800.00		6,850.50	2,949.50	69.90
	ค่าใช้จ่ายเพื่ออำนวยการขับเคลื่อนโครงการอันเนื่องมาจากพระราชดำริ	100,000.00		1,730.00	98,270.00	1.73
77	ปัตตานี	1,728,500.00	0.00	347,246.36	1,381,253.64	20.09
	ค่าใช้จ่ายโครงการขับเคลื่อนการเกษตรระดับหมู่บ้านสู่การผลิตสินค้าเกษตรมูลค่าสูง	33,600.00		875.00	32,725.00	2.60
	ค่าใช้จ่ายโครงการตำบลมั่นคง มั่งคั่ง ยั่งยืน ในจังหวัดชายแดนใต้	1,649,000.00		332,896.36	1,316,103.64	20.19
	ค่าใช้จ่ายโครงการการสนับสนุนการขับเคลื่อนงานด้านการเกษตรในระดับพื้นที่	10,400.00		1,775.00	8,625.00	17.07

ลำดับ	หน่วยงาน / รายการ	งบประมาณ	ผูกพัน	ผลเบิกจ่าย	คงเหลือ	%เบิก
	ค่าใช้จ่ายเพื่ออำนวยการขับเคลื่อนโครงการอันเนื่องมาจากพระราชดำริ	35,500.00		11,700.00	23,800.00	32.96
78	ยะลา	912,210.00	0.00	176,131.00	736,079.00	19.31
	ค่าใช้จ่ายโครงการขับเคลื่อนการเกษตรระดับหมู่บ้านสู่การผลิตสินค้าเกษตรมูลค่าสูง	22,400.00		675.00	21,725.00	3.01
	ค่าใช้จ่ายโครงการตำบลมั่นคง มั่งคั่ง ยั่งยืน ในจังหวัดชายแดนใต้	846,260.00		169,965.00	676,295.00	20.08
	ค่าใช้จ่ายโครงการการสนับสนุนการขับเคลื่อนงานด้านการเกษตรในระดับพื้นที่	8,050.00		585.00	7,465.00	7.27
	ค่าใช้จ่ายเพื่ออำนวยการขับเคลื่อนโครงการอันเนื่องมาจากพระราชดำริ	35,500.00		4,906.00	30,594.00	13.82
79	นราธิวาส	1,219,960.00	0.00	245,560.00	974,400.00	20.13
	ค่าใช้จ่ายโครงการขับเคลื่อนการเกษตรระดับหมู่บ้านสู่การผลิตสินค้าเกษตรมูลค่าสูง	36,400.00		7,710.00	28,690.00	21.18
	ค่าใช้จ่ายโครงการตำบลมั่นคง มั่งคั่ง ยั่งยืน ในจังหวัดชายแดนใต้	1,127,060.00		225,960.00	901,100.00	20.05
	ค่าใช้จ่ายโครงการการสนับสนุนการขับเคลื่อนงานด้านการเกษตรในระดับพื้นที่	11,000.00		1,890.00	9,110.00	17.18
	ค่าใช้จ่ายเพื่ออำนวยการขับเคลื่อนโครงการอันเนื่องมาจากพระราชดำริ	45,500.00		10,000.00	35,500.00	21.98
80	บึงกาฬ	95,450.00	0.00	3,020.00	92,430.00	3.16
	ค่าใช้จ่ายโครงการพัฒนาเกษตรกรรมยั่งยืน (เกษตรผสมผสาน)	35,000.00			35,000.00	-
	ค่าใช้จ่ายโครงการขับเคลื่อนการเกษตรระดับหมู่บ้านสู่การผลิตสินค้าเกษตรมูลค่าสูง	22,400.00			22,400.00	-
	ค่าใช้จ่ายโครงการการสนับสนุนการขับเคลื่อนงานด้านการเกษตรในระดับพื้นที่	8,050.00			8,050.00	-
	ค่าใช้จ่ายเพื่ออำนวยการขับเคลื่อนโครงการอันเนื่องมาจากพระราชดำริ	30,000.00		3,020.00	26,980.00	10.07
81	กพพ.	762,900.00	0.00	62,050.00	700,850.00	8.13
	ค่าใช้จ่ายเพื่ออำนวยการขับเคลื่อนโครงการอันเนื่องมาจากพระราชดำริ	762,900.00		62,050.00	700,850.00	8.13
82	สป.กษ.(งบสนับสนุนภารกิจเร่งด่วนนอกแผน)	1,544,000.00	0.00	0.00	1,544,000.00	
	ค่าใช้จ่ายโครงการการสนับสนุนการขับเคลื่อนงานด้านการเกษตรในระดับพื้นที่	1,544,000.00			1,544,000.00	-

รายละเอียดเงินโอนเบิกแทน ประจำปีงบประมาณ พ.ศ. 2566

ตั้งแต่วันที่ 1 ตุลาคม 2565 - 29 ธันวาคม 2565

ลำดับที่	หน่วยงานรับโอน	ปีงบประมาณ	งบรายจ่าย	รายการ	เงินโอนเบิกแทน	โอนคืน	โอนเบิกแทนสุทธิ	กันไว้เบิก	ผูกพัน	เบิกจ่าย	คงเหลือ	% เบิก
1	กรมส่งเสริมการเกษตร	2566	งบดำเนินงาน	ค่าใช้จ่ายในการสนับสนุนวิทยุกระจายเสียงเพื่อการเกษตร	62,100.00		62,100.00	-			62,100.00	-
				รวม	62,100.00	-	62,100.00	-	-	-	62,100.00	-

รายละเอียดเงินรับเบิกแทน ประจำปีงบประมาณ พ.ศ. 2566

ตั้งแต่วันที่ 1 ตุลาคม 2565 - 29 ธันวาคม 2565

ลำดับที่	หน่วยงานเจ้าของงบประมาณ	ปีงบประมาณ	งบรายจ่าย	รหัสงบประมาณ	รายการ	เงินรับเบิกแทน	โอนกลับ	รับเบิกแทนสุทธิ	กันไว้เบิก	ผูกพัน	เบิกจ่าย	คงเหลือ	% เบิกจ่าย
1	สำนักเลขาธิการนายกรัฐมนตรี	2566	งบบุคลากร	07002140004091000000	เงินเดือนและเงินประจำตำแหน่งของข้าราชการการเมือง	2,275,780.00		2,275,780.00	-	-	2,083,747.73	192,032.27	91.56
	สำนักเลขาธิการนายกรัฐมนตรี	2566	งบดำเนินงาน	07002140004092000000	ค่าตอบแทนผู้ช่วยรัฐมนตรี	151,666.67		151,666.67	-	-	151,666.67	-	100.00
2	สำนักงานมาตรฐานสินค้าเกษตรและอาหารแห่งชาติ	2566	งบดำเนินงาน	07002150007092000000	โครงการ Q	2,256,200.00		2,256,200.00	-	-	60,380.94	2,195,819.06	2.68
	สำนักงานมาตรฐานสินค้าเกษตรและอาหารแห่งชาติ	2566	งบดำเนินงาน	07002280001092000000	ค่าใช้จ่ายในการจัดฝึกอบรม	489,000.00		489,000.00				489,000.00	
	สำนักงานมาตรฐานสินค้าเกษตรและอาหารแห่งชาติ	2566	งบรายจ่ายอื่น	07002280001095000005	ค่าใช้จ่ายการศึกษาหวังโซ่อุปทานของโปรตีนทางเลือกในประเทศไทยญี่ปุ่น	800,000.00		800,000.00			799,999.83	0.17	
3	กรมฝนหลวงและการบินเกษตร	2566	งบดำเนินงาน	07002530001092000000	ค่าจัดงานวันพระบิดาแห่งฝนหลวง	1,500,000.00		1,500,000.00	-		1,500,000.00	-	100.00
	กรมฝนหลวงและการบินเกษตร	2566	งบดำเนินงาน	07002530001092000000	ค่าใช้จ่ายในการจัดฝึกอบรม	830,000.00		830,000.00				830,000.00	
4	กรมตรวจบัญชีสหกรณ์	2566	งบดำเนินงาน	07002280002092000000	ค่าใช้จ่ายในการจัดฝึกอบรม	2,893,600.00		2,893,600.00				2,893,600.00	
5	กรมส่งเสริมสหกรณ์	2566	งบดำเนินงาน	07002280001012000000	ค่าใช้จ่ายในการจัดฝึกอบรม	2,732,000.00		2,732,000.00				2,732,000.00	
6	กรมชลประทาน	2566	งบดำเนินงาน	07002530001012000000	ค่าใช้จ่ายในการจัดฝึกอบรม	3,384,000.00		3,384,000.00				3,384,000.00	
7	กรมประมง	2566	งบดำเนินงาน	07002150023092000000	ค่าใช้จ่ายในการจัดฝึกอบรม	5,067,000.00		5,067,000.00				5,067,000.00	

ลำดับที่	หน่วยงานเจ้าของงบประมาณ	ปีงบประมาณ	งบรายจ่าย	รหัสงบประมาณ	รายการ	เงินรับเบิกแทน	โอนกลับ	รับเบิกแทนสุทธิ	กันไว้เบิก	ผูกพัน	เบิกจ่าย	คงเหลือ	% เบิกจ่าย
8	กรมพัฒนาที่ดิน	2566	งบดำเนินงาน	07002150032092000000	ค่าใช้จ่ายในการจัดฝึกอบรม	4,463,000.00		4,463,000.00				4,463,000.00	
9	กรมวิชาการเกษตร	2566	งบดำเนินงาน	07002280006092000000	ค่าใช้จ่ายในการจัดฝึกอบรม	800,000.00		800,000.00				800,000.00	
10	กรมส่งเสริมการเกษตร	2566	งบดำเนินงาน	07002280001022000000	ค่าใช้จ่ายในการจัดฝึกอบรม	2,306,000.00		2,306,000.00				2,306,000.00	
11	สำนักงานการปฏิรูปที่ดินเพื่อเกษตรกรรม	2566	งบดำเนินงาน	07002280001052000000	ค่าใช้จ่ายในการจัดฝึกอบรม	1,000,000.00		1,000,000.00				1,000,000.00	
12	สำนักงานเศรษฐกิจการเกษตร	2566	งบดำเนินงาน	07002280002012000000	ค่าใช้จ่ายในการจัดฝึกอบรม	793,410.00		793,410.00				793,410.00	
13	กรมการข้าว	2566	งบดำเนินงาน	07002280001042000000	ค่าใช้จ่ายในการจัดฝึกอบรม	910,000.00		910,000.00				910,000.00	
14	กรมหม่อนไหม	2566	งบดำเนินงาน	07002280001032000000	ค่าใช้จ่ายในการจัดฝึกอบรม	205,000.00		205,000.00				205,000.00	
รวม						32,856,656.67	-	32,856,656.67	-	-	4,595,795.17	28,260,861.50	13.99

สรุปเงินไว้เบิกเหลือมปี สำนักงานปลัดกระทรวงเกษตรและสหกรณ์

ณ วันที่ 31 ธันวาคม 2565

สรุปเงินกันไว้เบิกเหลือมปี 2565

งบรายจ่าย	มีหนี้ (ผ่าน PO)			เบิกจ่าย	เสมือนมีหนี้				เบิกจ่าย	รวม				%เบิกจ่าย
	อนุมัติ	เบิกจ่าย	คงเหลือ		อนุมัติ	ผูกพัน	เบิกจ่าย	คงเหลือ		อนุมัติ	ผูกพัน	เบิกจ่าย	คงเหลือ	
งบดำเนินงาน	5,950,297.05	4,933,481.55	1,016,815.50	82.91	-	-	-	-	-	5,950,297.05	-	4,933,481.55	1,016,815.50	82.91
งบลงทุน	240,640.00	240,640.00	-	100.00	-	-	-	-	-	240,640.00	-	240,640.00	-	100.00
งบเงินอุดหนุน	-	-	-	-	-	-	-	-	-	-	-	-	-	-
งบรายจ่ายอื่น	1,570,391.06	248,291.06	1,322,100.00	15.81	-	-	-	-	-	1,570,391.06	-	248,291.06	1,322,100.00	15.81
งบกลาง	-	-	-	-	-	-	-	-	-	-	-	-	-	-
รวม	7,761,328.11	5,422,412.61	2,338,915.50	69.86	-	-	-	-	-	7,761,328.11	-	5,422,412.61	2,338,915.50	69.86

รายละเอียดเงินกันไว้เบิกเหลือในปี

ผลเบิกจ่ายเงินกันไว้เบิกเหลือในปี ณ วันที่ 31 ธันวาคม 2565

ลำดับที่	ปีงบประมาณ	หน่วยงาน	งบรายจ่าย	รายการ	สัญญาเลขที่/ วันครบกำหนด/ คู่สัญญา	จำนวนเงินกัน	เบิกจ่าย	คงเหลือ	คงเหลือยังไม่ เบิกจ่าย	% เบิก	คำชี้แจงของหน่วยงาน ณ 31 ธันวาคม 2565
1	2565	ศทส.	งบดำเนินงาน	- จ้างดูแลบำรุงรักษาระบบรายงานสารสนเทศภูมิศาสตร์ (สถานการณ์ภัยพิบัติด้านการเกษตร) ของสำนักงานปลัดกระทรวงเกษตรและสหกรณ์ ด้วยวิธีประกวดราคาอิเล็กทรอนิกส์ (e-bidding) (เงินกันปี 2565 เลขที่เอกสารเงินกัน	05/2565 ครบกำหนด 30 ก.ย. 65 บริษัท จีไอเอส จำกัด	230,812.50	230,812.50	-	-	100.00	
2	2565	กค.	งบดำเนินงาน	- จ้างเหมาเอกชนบริการล้างทำความสะอาดและบำรุงรักษาเครื่องปรับอากาศภายในอาคารที่ทำการกระทรวงเกษตรและสหกรณ์ ประจำปีงบประมาณ 2565 (เงินกันปี 2565 เลขที่เอกสารเงินกัน	จ 5/2565 ครบกำหนด 30 ก.ย. 65 บริษัท ซุปเปอร์เพอร์เวอร์คูล จำกัด	57,504.40	57,504.40	-	-	100.00	
3	2565	กกส.	งบดำเนินงาน	- ค่าหนังสือพิมพ์ (เงินกันปี 2565 เลขที่เอกสารเงินกัน 2000576809)	บสข.1/2565 ครบกำหนด 31 ม.ค. 65 บริษัท ร้านทวีพาณิชย์โดย นายณรงค์รักษ์ สุทธิเข้ม	5,829.00	-	5,829.00	5,829.00	-	ทำ PO ช้า
4	2565	กกส.	งบดำเนินงาน	- ค่าบริการชาวประชาสัมพันธ์ (เงินกันปี 2565 เลขที่เอกสารเงินกัน 7017020073)	บสจ.1/2565 ครบกำหนด 31 ธ.ค. 64 บริษัท อินโฟเคสท์ จำกัด	99,991.50	-	99,991.50	99,991.50	-	ทำ PO ช้า
5	2565	กกส.	งบดำเนินงาน	- ค่าบริการชาวประชาสัมพันธ์ (เงินกันปี 2565 เลขที่เอกสารเงินกัน 7017020270)	กษ 0205/913 ครบกำหนด 30 ธ.ค. 2564 กรมประชาสัมพันธ์	75,000.00	-	75,000.00	75,000.00	-	ทำ PO ช้า
6	2565	กค.	งบดำเนินงาน	- ค่ากำจัดปลวก มด แมลงสาบฯ เดือน เม.ย. - ก.ย.65 (6 เดือน) (เงินกันปี 2565 เลขที่เอกสารเงินกัน 7017641067)	34/2565 ครบกำหนด 30 ก.ย. 65 บริษัท ยูนิเพสท์ จำกัด	7,600.00	7,600.00	-	-	100.00	
7	2565	กค.	งบดำเนินงาน	- ค่าอินเตอร์เน็ตสำหรับกล่องวงจรปิด เดือน ต.ค.64-ก.ย.65 (เงินกันปี 2565 เลขที่เอกสารเงินกัน 7017034034)	2/2565 ครบกำหนด 30 ก.ย. 65 บริษัท ทริปเปิลที อินเทอร์เน็ต จำกัด	1,400.00	1,400.00	-	-	100.00	
8	2565	กค.	งบดำเนินงาน	- ค่าจ้างเหมาดูแลบำรุงรักษาระบบไฟฟ้า เดือน ต.ค.64-ก.ย.65 (เงินกันปี 2565 เลขที่เอกสารเงินกัน 7017034073)	จ 1/2565 ครบกำหนด 30 ก.ย. 65 ห้างหุ้นส่วนจำกัด รวย แอนด์ รวยพีรีเมี่ยม	68,500.00	68,500.00	-	-	100.00	

ลำดับที่	ปีงบประมาณ	หน่วยงาน	งบรายจ่าย	รายการ	สัญญาเลขที่/ วันครบกำหนด/ คู่สัญญา	จำนวนเงินกัน	เบิกจ่าย	คงเหลือ	คงเหลือยังไม่ เบิกจ่าย	% เบิก	ค่าชี้แจงของหน่วยงาน ณ 31 ธันวาคม 2565
9	2565	กค.	งบดำเนินงาน	- ค่าจ้างทำความสะอาดกระทรวงเกษตรและสหกรณ์ ปีงบประมาณ 2565 เดือน ต.ค.64-ก.ย.65 (เงินกันปี 2565 เลขที่เอกสารเงินกัน 7017044213)	จ 3/2565 ครบกำหนด 30 ก.ย. 65 บริษัท คลีนเวฟ จำกัด	291,500.00	291,500.00	-	-	100.00	
10	2565	ศทส.	งบดำเนินงาน	- เข้าใช้บริการอินเทอร์เน็ตและคูสายสื่อสาร ข้อมูลโครงการพัฒนาระบบฐานข้อมูล โครงการพัฒนาระบบฐานข้อมูลด้าน การเกษตรและสหกรณ์จังหวัด สำนักงาน ปลัดกระทรวงเกษตรและสหกรณ์ ด้วยวิธี ประกวดราคาอิเล็กทรอนิกส์ (e -bidding) (เงินกันปี 2565 เลขที่เอกสารเงินกัน 7017073979)	06/2565 ครบกำหนด 30 ก.ย. 65 บริษัท โทรคมนาคมแห่งชาติ จำกัด (มหาชน)	191,728.35	191,728.35	-	-	100.00	
11	2565	กค.	งบดำเนินงาน	- ค่าบำรุงรักษาลิฟต์ ยี่ห้อ มิตซูบิชิ เดือน เม.ย.-ก.ย.65 (6 เดือน) (เงินกันปี 2565 เลขที่เอกสารเงินกัน 7017613938)	29/2565 ครบกำหนด 30 ก.ย. 65 บริษัท มิตซูบิชิ เอลเลเวเตอร์ ประเท ศไทย จำกัด	2,675.00	2,675.00	-	-	100.00	
12	2565	กค.	งบดำเนินงาน	- ค่าบำรุงรักษาลิฟต์ ยี่ห้อ โอทิส เดือน เม.ย.-ก.ย.65 (6 เดือน) (เงินกันปี 2565 เลขที่เอกสารเงินกัน 7017614635)	30/2565 ครบกำหนด 30 ก.ย. 65 บริษัท โอทิส เอเชียตะวันออกเฉียงใต้ ประเทศไทย จำกัด	4,622.40	4,622.40	-	-	100.00	
13	2565	ศทส.	งบดำเนินงาน	- เข้าใช้พื้นที่การดำเนินการระบบสารสนเทศ และเชื่อมโยงข้อมูลกับหน่วยงานกระทรวง เกษตรและสหกรณ์ 1 ตำบล 1 กลุ่มเกษตรกร ทฤษฎีใหม่ ด้วยวิธีประกวดราคา อิเล็กทรอนิกส์ (e-bidding) (เงินกันปี 2565 เลขที่เอกสารเงินกัน 7017074116)	01/2565 ครบกำหนด 30 ก.ย. 65 บริษัท อินเทอร์เน็ตลิงค์ เทคโนโลยี จำกัด (มหาชน)	745,000.00	745,000.00	-	-	100.00	
14	2565	ศทส.	งบดำเนินงาน	- จ้างเหมาบริการดูแลบำรุงรักษาระบบ เว็บไซต์กระทรวงเกษตรและสหกรณ์ และ ระบบเว็บไซต์สำนักงานปลัดกระทรวง เกษตรและสหกรณ์ (เงินกันปี 2565 เลขที่ เอกสารเงินกัน 7017074154)	08/2565 ครบกำหนด 30 ก.ย. 65 บริษัท รัชชอป จำกัด	123,750.00	123,750.00	-	-	100.00	

ลำดับที่	ปีงบประมาณ	หน่วยงาน	งบรายจ่าย	รายการ	สัญญาเลขที่/ วันครบกำหนด/ คู่สัญญา	จำนวนเงินกัน	เบิกจ่าย	คงเหลือ	คงเหลือยังไม่ เบิกจ่าย	% เบิก	ค่าชี้แจงของหน่วยงาน ณ 31 ธันวาคม 2565
15	2565	ศทส.	งบดำเนินงาน	- จ้างเหมาบริการระบบจัดการจดหมายอิเล็กทรอนิกส์ภาครัฐ (Mail Hosting) สำนักงานปลัดกระทรวงเกษตรและสหกรณ์ (เงินกันปี 2565 เลขที่เอกสารเงินกัน 7017074167)	07/2565 ครบกำหนด 30 ก.ย. 65 บริษัท ไทยปิส โพรไวเดอร์ จำกัด	66,875.00	66,875.00	-	-	100.00	
16	2565	กกส.	งบดำเนินงาน	- จ้างดูแล บำรุงรักษาระบบตู้ชุมสายโทรศัพท์ สำนักงานปลัดกระทรวงเกษตรและสหกรณ์ (เงินกันปี 2565 เลขที่เอกสารเงินกัน 7017074179)	09/2565 ครบกำหนด 30 ก.ย. 65 บริษัท เดอะ แวเรียส อินโนเวชั่น จำกัด	124,500.00	124,500.00	-	-	100.00	
17	2565	ศทส.	งบดำเนินงาน	- จ้างดูแล บำรุงรักษาระบบประชุมทางไกลผ่านจอภาพ (Video Conference) ของสำนักงานปลัดกระทรวงเกษตรและสหกรณ์ (เงินกันปี 2565 เลขที่เอกสารเงินกัน 7017074735)	10/2565 ครบกำหนด 30 ก.ย. 65 บริษัท แพลเน็ต คอมมิวนิเคชั่น เอเชีย จำกัด (มหาชน)	44,940.00	44,940.00	-	-	100.00	
18	2565	กค.	งบดำเนินงาน	- จ้างเหมาเอกชนบริการรักษาความปลอดภัย ภายในบริเวณกระทรวงเกษตรและสหกรณ์ ประจำปีงบประมาณ พ.ศ. 2565 (เงินกันปี 2565 เลขที่เอกสารเงินกัน 7017650484)	จ 9/2565 ครบกำหนด 30 ก.ย. 65 องค์การสงเคราะห์ทหารผ่านศึกในพระบรมราชูปถัมภ์	420,600.00	420,600.00	-	-	100.00	
19	2565	กกส.	งบดำเนินงาน	- ค่าบริการชาวประชาสัมพันธ์ (เงินกันปี 2565 เลขที่เอกสารเงินกัน 7017129334)	บสข.2/2564 ครบกำหนด ห้างหุ้นส่วนจำกัด กรุงเทพอุปกรณ์	44,155.00	-	44,155.00	44,155.00	-	ทำ PO ช้า
20	2565	ศทส.	งบดำเนินงาน	- เช่าใช้บริการอินเทอร์เน็ตและคูสายสื่อสารข้อมูล สำนักงานปลัดกระทรวงเกษตรและสหกรณ์ ด้วยวิธีประกวดราคาอิเล็กทรอนิกส์	11/2565 ครบกำหนด 30 ก.ย. 65 บมจ. ทริบเปิลที บรอดแบนด์	53,607.00	53,607.00	-	-	100.00	
21	2565	ศทส.	งบดำเนินงาน	- จ้างดูแล บำรุงรักษาระบบเครือข่ายของสำนักงานปลัดกระทรวงเกษตรและสหกรณ์ งวด 2 จาก 6 (เงินกันปี 2565 เลขที่เอกสารเงินกัน 7017191164)	จ 6/2565 ครบกำหนด 30 ก.ย. 65 บจก.อินฟอร์เมชั่น เซอร์วิส แอนด์ คอนซัลแทนท์	817,500.00	817,500.00	-	-	100.00	

ลำดับที่	ปีงบประมาณ	หน่วยงาน	งบรายจ่าย	รายการ	สัญญาเลขที่/ วันครบกำหนด/ คู่สัญญา	จำนวนเงินกัน	เบิกจ่าย	คงเหลือ	คงเหลือยังไม่ เบิกจ่าย	% เบิก	ค่าชี้แจงของหน่วยงาน ณ 31 ธันวาคม 2565
22	2565	กค.	งบดำเนินงาน	- ค่าจ้างเหมาดูแลบำรุงรักษาระบบกล้องวงจรปิด (เงินกันปี 2565 เลขที่เอกสารเงินกัน 7017619873)	32/2565 ครบกำหนด 30 ก.ย. 65 ห้างหุ้นส่วนจำกัด โอ.เค.อิเล็กทรอนิกส์ เซลส์ แอนด์เซอร์วิส	16,050.00	16,050.00	-	-	100.00	
23	2565	กกส.	งบดำเนินงาน	- ค่าบริการชาวประชาสัมพันธ์ (เงินกันปี 2565 เลขที่เอกสารเงินกัน 7017295768)	กษ 0205/6 ครบกำหนด 31 มี.ค. 65 กรมประชาสัมพันธ์	75,000.00	-	75,000.00	75,000.00	-	ทำ PO ชำ
24	2565	กค.	งบดำเนินงาน	- จ้างเหมาดูแลระบบฐานข้อมูลสินทรัพย์ของ สป.กษ.ปี 2565 (เงินกันปี 2565 เลขที่เอกสารเงินกัน 7017417286)	22/2565 ครบกำหนด 30 ก.ย. 65 บริษัท ชัยซอฟต์แวร์ (ประเทศไทย) จำกัด	45,000.00	45,000.00	-	-	100.00	
25	2565	กค.	งบดำเนินงาน	- ค่าบำรุงรักษาสิทธิ์ ยี่ห้อ ฟุจิ เดือน เม.ย.-ก.ย.65 (6 เดือน) (เงินกันปี 2565 เลขที่เอกสารเงินกัน 7017624296)	28/2565 ครบกำหนด 30 ก.ย. 65 บริษัท ทีแอล เอ็นจิเนียริง แอนด์ เซอร์วิส จำกัด	8,025.00	8,025.00	-	-	100.00	
26	2565	กค.	งบดำเนินงาน	- ค่าบำรุงรักษาสิทธิ์ ยี่ห้อ ฟุจิ เดือน เม.ย.-ก.ย.65 (6 เดือน) (เงินกันปี 2565 เลขที่เอกสารเงินกัน 7017626791)	27/2565 ครบกำหนด 30 ก.ย. 65 บริษัท ทีแอล เอ็นจิเนียริง แอนด์ เซอร์วิส จำกัด	2,140.00	2,140.00	-	-	100.00	
27	2565	กค.	งบดำเนินงาน	- จ้างเหมาดูแลบำรุงรักษาต้นไม้และส่วนหย่อมเดือน เม.ย.-ก.ย.65 (เงินกันปี 2565 เลขที่เอกสารเงินกัน 4100004873)	38/2565 ครบกำหนด 30 ก.ย. 65 ร้านแลนด์ออดิด (นางชนิษฐา สุวรรณ หลง)	16,000.00	16,000.00	-	-	100.00	
28	2565	กกส.	งบดำเนินงาน	- ค่าหนังสือพิมพ์ (เงินกันปี 2565 เลขที่เอกสารเงินกัน 510000367)	บสข.3/2565 ครบกำหนด 30 เม.ย. 65	2,223.00	-	2,223.00	2,223.00	-	ทำ PO ชำ
29	2565	สทธ.	งบดำเนินงาน	- ค่าเช่าใช้บริการ Internet ขนาดความเร็ว 800Mbps/800Mbps.เดือน ก.ย. 65 (เงินกันปี 2565 เลขที่เอกสารเงินกัน 4100005884)	ซ 4/2565 ครบกำหนด 30 ก.ย. 65 บริษัท โทรคมนาคมแห่งชาติ จำกัด (มหาชน)	2,022.30	2,022.30	-	-	100.00	
30	2565	กก.	งบดำเนินงาน	- ค่าหนังสือพิมพ์ (เงินกันปี 2565 เลขที่เอกสารเงินกัน 5100001105)	ซ 12/2565 ครบกำหนด 30 ก.ย. 65 นายทรงชัย แยมกสิบบัว	4,650.00	-	4,650.00	4,650.00	-	
31	2565	กค.	งบดำเนินงาน	- จ้างเหมาเอกชนบริการดูแลและบำรุงรักษาสิทธิ์โดยสาร (ไม่รวมอะไหล่และอุปกรณ์) ยี่ห้ออิตาซี ประจำปีงบประมาณ พ.ศ. ๒๕๖๕ (เงินกันปี 2565 เลขที่เอกสารเงินกัน 4100014602)	31/2565 ครบกำหนด 30 ก.ย. 65 บจก อิตาซี เอลิเวเตอร์ ประเทศไทย	5,000.00	5,000.00	-	-	100.00	

ลำดับที่	ปีงบประมาณ	หน่วยงาน	งบรายจ่าย	รายการ	สัญญาเลขที่/ วันครบกำหนด/ คู่สัญญา	จำนวนเงินกัน	เบิกจ่าย	คงเหลือ	คงเหลือยังไม่ เบิกจ่าย	% เบิก	ค่าชี้แจงของหน่วยงาน ณ 31 ธันวาคม 2565
32	2565	กกส.	งบดำเนินงาน	- ค่าบริการชาวประชาสัมพันธ์ (เงินกันปี 2565 เลขที่เอกสารเงินกัน 4100018335)	บสจ.13/2565 ครบกำหนด บริษัท ซี เอ ซี จำกัด	400,000.00	400,000.00	-	-	100.00	
33	2565	สภร.	งบดำเนินงาน	- ค่าจ้างเหมาบริการรักษาความปลอดภัย อาคารที่ทำการสถาบันเกษตรวิชาการ ประจำปีงบประมาณ 2565 เดือน ก.ย.65 (เงินกันปี 2565 เลขที่เอกสารเงินกัน 4100042489)	17/2565 ครบกำหนด 30 ก.ย. 65 องค์การสงเคราะห์ทหารผ่านศึกใน พระบรมราชูปถัมภ์	41,810.00	41,810.00	-	-	100.00	
34	2565	กกส.	งบดำเนินงาน	- ค่าเช่าเวลาใช้บริการเผยแพร่รายการเกษตร สาร ประจำปีงบประมาณ พ.ศ.2565 ประจำเดือน ก.ย. 65 (เงินกันปี 2565 เลขที่	กษ 0205/613 ครบกำหนด 30 ก.ย. 65 กรมประชาสัมพันธ์	25,000.00	25,000.00	-	-	100.00	
35	2565	กกส.	งบดำเนินงาน	- จ้างบริการชาวสำคัญประจำวันผ่านระบบออนไลน์ ประจำปีงบประมาณ 2565 ประจำเดือน ก.ย.65 (เงินกันปี 2565 เลขที่ เอกสารเงินกัน 4100047433)	บสจ.17/2565 ครบกำหนด 30 ก.ย. 65 บริษัท อินโฟเคสท์ จำกัด	33,330.50	33,330.50	-	-	100.00	
36	2565	กก.	งบดำเนินงาน	- จ้างบำรุงรักษาระบบสารบรรณ อิเล็กทรอนิกส์ สำนักงานปลัดกระทรวง เกษตรและสหกรณ์ ประจำปีงบประมาณ พ.ศ.2565 งวดที่ 2 ตั้งแต่เดือน ก.ค.- ก.ย. 65 (เงินกันปี 2565 เลขที่เอกสารเงินกัน 4100053660)	จ.16/2565 ครบกำหนด 30 ก.ย. 65 บริษัท ซีดีจี ซิสเต็มส์ จำกัด	120,600.00	120,600.00	-	-	100.00	
37	2565	กก.	งบดำเนินงาน	- เช่าโทรศัพท์เคลื่อนที่แบบมือถือ จำนวน 1 เครื่อง ระยะเวลาการเช่า ตั้งแต่วันที่ 1 เม.ย.-30 ก.ย. 65 ประจำเดือน ก.ย. 65 (เงินกันปี 2565 เลขที่เอกสารเงินกัน 4100057698)	ช.3/2565 ครบกำหนด 30 ก.ย. 65 บริษัท ดีทูยู สยามจำกัด	3,000.00	3,000.00	-	-	100.00	
38	2565	กก.	งบดำเนินงาน	- เช่าโทรศัพท์เคลื่อนที่แบบมือถือ จำนวน 6 เครื่อง ระยะเวลาการเช่า ตั้งแต่วันที่ 1 ก.ค.-30 ก.ย. 65 ประจำเดือน ก.ย. 65 (เงิน กันปี 2565 เลขที่เอกสารเงินกัน 4100057684)	ช.2/2565 ครบกำหนด 30 ก.ย. 65 บริษัท ดีทูยู สยามจำกัด	21,032.00	21,032.00	-	-	100.00	

ลำดับที่	ปีงบประมาณ	หน่วยงาน	งบรายจ่าย	รายการ	สัญญาเลขที่/ วันครบกำหนด/ คู่สัญญา	จำนวนเงินกัน	เบิกจ่าย	คงเหลือ	คงเหลือยังไม่ เบิกจ่าย	% เบิก	ค่าชี้แจงของหน่วยงาน ณ 31 ธันวาคม 2565
39	2565	สร.	งบดำเนินงาน	- ค่าเช่ารถประจำตำแหน่งเลขานุการ ร.ม.ว.กษ. จำนวน 1 คัน และรถประจำ ตำแหน่ง ผ.ช.เลขานุการ ร.ม.ว.กษ.จำนวน 2 คัน (เงินกันปี 2565 เลขที่เอกสารเงินกัน	ช.2/2561 ครบกำหนด 26 มิ.ย. 66 บริษัท เฟรนดชิพ ลิสซิ่ง จำกัด	100,500.00	100,500.00	-	-	100.00	
40	2565	สร.	งบดำเนินงาน	- ค่าเช่ารถประจำตำแหน่ง ร.ม.ช.กษ. จำนวน 2 คัน (เงินกันปี 2565 เลขที่เอกสารเงินกัน 4100061170)	ช.1/2561 ครบกำหนด 31 พ.ค. 66 บริษัท เฟรนดชิพ ลิสซิ่ง จำกัด	149,000.00	149,000.00	-	-	100.00	
41	2565	สร.	งบดำเนินงาน	- ค่าเช่าโทรศัพท์เคลื่อนที่ สำหรับ ข้าราชการการเมือง (เงินกันปี 2565 เลขที่ เอกสารเงินกัน 4100067873)	001/2565 ครบกำหนด 1 ต.ค. 65 บริษัท เอ็มเอชเคบิซิเนส จำกัด	39,996.60	39,996.60	-	-	100.00	
42	2565	สร.	งบดำเนินงาน	- ค่าเช่ารถประจำตำแหน่ง ร.ม.ว.กษ. จำนวน 1 คัน (เงินกันปี 2565 เลขที่เอกสารเงินกัน 4100068388)	ช.032/2563 ครบกำหนด 6 พ.ค. 68 บริษัท เฟรนดชิพ ลิสซิ่ง จำกัด	67,500.00	67,500.00	-	-	100.00	
43	2565	สร.	งบดำเนินงาน	- ค่าเช่ารถตู้โดยสาร สร.กษ. จำนวน 3 คัน (เงินกันปี 2565 เลขที่เอกสารเงินกัน 4100068378)	ช.5/2562 ครบกำหนด 31 ม.ค. 67 บริษัท มิสเตอร์ ร์ เร็นท์ จำกัด	62,595.00	62,595.00	-	-	100.00	
44	2565	กค.	งบดำเนินงาน	- ค่าซ่อมห้องน้ำชาย - หญิง อาคาร 4 ชั้น 1 (เงินกันปี 2565 เลขที่เอกสารเงินกัน 4100075326)	80/2565 ครบกำหนด 23 ต.ค. 65 บริษัท ดับเบิลส ปี คอสเทค จำกัด	399,217.00	-	399,217.00	399,217.00	-	
45	2565	สร.	งบดำเนินงาน	- ค่าเช่ารถยนต์ (เงินกันปี 2565 เลขที่ เอกสารเงินกัน 4100078996)	ช.1/2565 ครบกำหนด 3 ม.ค. 69 บริษัท เฟรนดชิพ ลิสซิ่ง จำกัด	76,000.00	76,000.00	-	-	100.00	
46	2565	กกจ.	งบลงทุน	- เครื่องสแกนเนอร์ ยี่ห้อ HP รุ่น HP Scan Jet N9120 1 เครื่อง และ เครื่องพิมพ์บัตร พลาสติกชนิดพิมพ์สองด้านอัตโนมัติ ยี่ห้อ Entrust รุ่น Sigma DS3 1 เครื่อง (เงินกันปี 2565 เลขที่เอกสารเงินกัน 4100080045)	13/2565 ครบกำหนด 28 ก.พ. 66 บริษัท ดาต้าโปรดักส์ ทอปปีง ฟอรัม จำกัด	219,350.00	219,350.00	-	-	100.00	
47	2565	กค.	งบดำเนินงาน	- จ้างเหมาทอผ้าเยียรบับสำหรับตัดเสื้อพระ ยาแรกนา (เงินกันปี 2565 เลขที่เอกสาร เงินกัน 4100084328)	85/2565 ครบกำหนด 5 เม.ย. 66 นายสุรราช ก่อแก้ว	240,750.00	-	240,750.00	240,750.00	-	

ลำดับที่	ปีงบประมาณ	หน่วยงาน	งบรายจ่าย	รายการ	สัญญาเลขที่/ วันครบกำหนด/ คู่สัญญา	จำนวนเงินกัน	เบิกจ่าย	คงเหลือ	คงเหลือยังไม่ เบิกจ่าย	% เบิก	ค่าชี้แจงของหน่วยงาน ณ 31 ธันวาคม 2565
48	2565	สร.	งบดำเนินงาน	- ค่าเช่าเครื่องถ่ายเอกสาร ประจำเดือน ก.ย. 65 (เงินกันปี 2565 เลขที่เอกสารเงินกัน 5100005050)	001/2565 ครบกำหนด 1 ต.ค. 65 บริษัท ไตรเทพพาณิชย์ จำกัด	2,900.00	2,900.00	-	-	100.00	
49	2565	สร.	งบดำเนินงาน	- ค่าหนังสือพิมพ์ ประจำเดือน ก.ย. 65 (เงินกันปี 2565 เลขที่เอกสารเงินกัน 5100005051)	002/2565 ครบกำหนด 1 ต.ค. 65 ร้าน ทวีพาณิชย์โดย นายณรงค์รักษ์ สุทธิन्छิม	5,210.00	5,210.00	-	-	100.00	
50	2565	สร.	งบดำเนินงาน	- ค่าจ้างเหมาบริการเครื่องถ่ายเอกสาร ประจำเดือน ก.ย. 65 (เงินกันปี 2565 เลขที่เอกสารเงินกัน 5100005182)	จ 2/2565 ครบกำหนด 30 ก.ย. 65 บริษัท ไตรเทพพาณิชย์ จำกัด	5,510.00	5,510.00	-	-	100.00	
51	2565	สพบ.	งบดำเนินงาน	- ค่าจ้างเหมาบริการถ่ายเอกสาร เดือน ก.ย. 65 (เงินกันปี 2565 เลขที่เอกสารเงินกัน 5100005160)	จ 2/2565 ครบกำหนด 30 ก.ย. 65 บริษัท ไตรเทพพาณิชย์ จำกัด	493.00	493.00	-	-	100.00	
52	2565	สกม.	งบดำเนินงาน	- ค่าจ้างเหมาบริการถ่ายเอกสาร เดือน ก.ย. 65 (เงินกันปี 2565 เลขที่เอกสารเงินกัน 5100005291)	จ 2/2565 ครบกำหนด 30 ก.ย. 65 บริษัท ไตรเทพพาณิชย์ จำกัด	6,148.00	6,148.00	-	-	100.00	
53	2565	กนท.	งบดำเนินงาน	- ค่าจ้างเหมาบริการถ่ายเอกสาร เดือน ก.ย. 65 (เงินกันปี 2565 เลขที่เอกสารเงินกัน 5100005296)	จ 2/2565 ครบกำหนด 30 ก.ย. 65 บริษัท ไตรเทพพาณิชย์ จำกัด	2,320.00	2,320.00	-	-	100.00	
54	2565	กกจ.	งบดำเนินงาน	- ค่าจ้างเหมาบริการถ่ายเอกสาร เดือน ก.ย. 65 (เงินกันปี 2565 เลขที่เอกสารเงินกัน 5100005314)	จ 2/2565 ครบกำหนด 30 ก.ย. 65 บริษัท ไตรเทพพาณิชย์ จำกัด	9,860.00	9,860.00	-	-	100.00	
55	2565	กค.	งบดำเนินงาน	- ค่าบริการถ่ายเอกสาร ประจำเดือน ก.ย. 65 (เงินกันปี 2565 เลขที่เอกสารเงินกัน 5100005386)	จ 2/2565 ครบกำหนด 30 ก.ย. 65 บริษัท ไตรเทพพาณิชย์ จำกัด	3,411.56	3,411.56	-	-	100.00	
56	2565	ศทส.	งบดำเนินงาน	- ค่าบริการถ่ายเอกสาร ประจำเดือน ก.ย. 65 (เงินกันปี 2565 เลขที่เอกสารเงินกัน 5100005434)	จ 2/2565 ครบกำหนด 30 ก.ย. 65 บริษัท ไตรเทพพาณิชย์ จำกัด	789.96	789.96	-	-	100.00	
57	2565	กนท.	งบดำเนินงาน	- จัดจ้างทำปกใส่ใบประกาศนียบัตร (เงินกันปี 2565 เลขที่เอกสารเงินกัน 4100091284)	48/2565 ครบกำหนด 19 ก.ย.65 ห้างหุ้นส่วนจำกัด ภัทรการพิมพ์	6,099.00	6,099.00	-	-	100.00	

ลำดับที่	ปีงบประมาณ	หน่วยงาน	งบรายจ่าย	รายการ	สัญญาเลขที่/ วันครบกำหนด/ คู่สัญญา	จำนวนเงินกัน	เบิกจ่าย	คงเหลือ	คงเหลือยังไม่ เบิกจ่าย	% เบิก	ค่าชี้แจงของหน่วยงาน ณ 31 ธันวาคม 2565
58	2565	กกส.	งบดำเนินงาน	- จ้างเหมาบริการเครื่องถ่ายเอกสาร ประจำปีงบประมาณ พ.ศ.2565 ประจำเดือน ก.ย. 65 (เงินกันปี 2565 เลขที่ เอกสารเงินกัน 5100005388)	จ 2/2565 ครบกำหนด 30 ก.ย. 65 บริษัท ไตรเทพพาณิชย์ จำกัด	1,740.00	1,740.00	-	-	100.00	
59	2565	สร.	งบดำเนินงาน	- ค่าเช่ารถยนต์นั่งส่วนบุคคล จำนวน 3 คัน (เงินกันปี 2565 เลขที่เอกสารเงินกัน 4100100982)	002/2565 ครบกำหนด 1 ต.ค. 65 บริษัท คิว.ซี.ลิสซิ่ง จำกัด	29,101.86	29,101.86	-	-	100.00	
60	2565	กกส.	งบดำเนินงาน	- ซื้อหนังสือพิมพ์และวารสาร ประจำปี งบประมาณ พ.ศ. 2565 ประจำเดือน ก.ย. 65 (เงินกันปี 2565 เลขที่เอกสารเงินกัน 5100005395)	บสข.6/2565 ครบกำหนด 30 ก.ย.65 ร้าน ทวีพาณิชย์โดย นายณรงค์รักษ์ สุทธิเข้ม	2,153.00	2,153.00	-	-	100.00	
61	2565	กนท.	งบดำเนินงาน	- ซื้อกระดาษถ่ายเอกสาร 80 แกรม เอ 4 (เงินกันปี 2565 เลขที่เอกสารเงินกัน 4100091336)	49/2565 ครบกำหนด 19 ก.ย. 65 เอนกสเดชั่นเนอรี่โดย นายเอนก อุ่นดี ริยศ	9,587.20	9,587.20	-	-	100.00	
62	2565	กก.	งบดำเนินงาน	- ค่าถ่ายเอกสารของกองกลาง ประจำเดือน กันยายน 2565 (เงินกันปี 2565 เลขที่ เอกสารเงินกัน 5100005396)	จ 2/2565 ครบกำหนด 30 ก.ย. 65 บริษัท ไตรเทพพาณิชย์ จำกัด	3,190.00	3,190.00	-	-	100.00	
63	2565	สตร.	งบดำเนินงาน	- ค่าจ้างเหมาบริการถ่ายเอกสาร เดือน ก.ย. 65 (เงินกันปี 2565 เลขที่เอกสารเงินกัน 5100005503)	จ 2/2565 ครบกำหนด 30 ก.ย. 65 บริษัท ไตรเทพพาณิชย์ จำกัด	2,090.90	2,090.90	-	-	100.00	
64	2565	สร.	งบดำเนินงาน	- ค่าซ่อมแซมเครื่องปรับอากาศ (เงินกันปี 2565 เลขที่เอกสารเงินกัน 4100092861)	006/2565 ครบกำหนด 1 ต.ค. 65 บริษัท ซุปเปอร์เพาเวอร์คูล จำกัด	15,142.50	15,142.50	-	-	100.00	
65	2565	สกร.	งบดำเนินงาน	- ค่าเช่าเครื่องถ่ายเอกสาร ประจำเดือน ก.ย. 65 (เงินกันปี 2565 เลขที่เอกสารเงินกัน 5100005451)	จ 2/2565 ครบกำหนด 30 ก.ย. 65 บริษัท ไตรเทพพาณิชย์ จำกัด	10,005.00	10,005.00	-	-	100.00	
66	2565	กนท.	งบรายจ่ายอื่น	- ซื้อวัสดุสำนักงานและวัสดุคอมพิวเตอร์ จำนวน 16 รายการ (เงินกันปี 2565 เลขที่ เอกสารเงินกัน 41000093438)	50/2565 ครบกำหนด 28 ก.ย. 65 เอนกสเดชั่นเนอรี่โดย นายเอนก อุ่นดี ริยศ	101,391.06	101,391.06	-	-	100.00	
67	2565	สกต.	งบดำเนินงาน	- ค่าบริการถ่ายเอกสาร ประจำเดือน ก.ย. 65 (เงินกันปี 2565 เลขที่เอกสารเงินกัน 5100005698)	จ 2/2565 ครบกำหนด 30 ก.ย. 65 บริษัท ไตรเทพพาณิชย์ จำกัด	2,030.00	2,030.00	-	-	100.00	

ลำดับที่	ปีงบประมาณ	หน่วยงาน	งบรายจ่าย	รายการ	สัญญาเลขที่/ วันครบกำหนด/ คู่สัญญา	จำนวนเงินกัน	เบิกจ่าย	คงเหลือ	คงเหลือยังไม่ เบิกจ่าย	% เบิก	ค่าชี้แจงของหน่วยงาน ณ 31 ธันวาคม 2565
68	2565	ศปท.	งบดำเนินงาน	- ค่าเช่าเครื่องถ่ายเอกสาร ประจำเดือน ก.ย. 65 (เงินกันปี 2565 เลขที่เอกสารเงินกัน 5100005519)	จ 2/2565 ครบกำหนด 30 ก.ย. 65 บริษัท ไตรเทพพาณิชย์ จำกัด	290.00	290.00	-	-	100.00	
69	2565	สร.	งบดำเนินงาน	- ค่าซื้อวัสดุคอมพิวเตอร์ (เงินกันปี 2565 เลขที่เอกสารเงินกัน 4100093487)	008/2565 ครบกำหนด 4 ต.ค. 65 บริษัท ไอซ์พหลาย จำกัด	24,492.30	24,492.30	-	-	100.00	
70	2565	สผง.	งบดำเนินงาน	- ค่าบริการถ่ายเอกสาร ประจำเดือน ก.ย. 65 (เงินกันปี 2565 เลขที่เอกสารเงินกัน 5100005546)	จ 2/2565 ครบกำหนด 30 ก.ย. 65 บริษัท ไตรเทพพาณิชย์ จำกัด	10,114.62	10,114.62	-	-	100.00	
71	2565	สตน.	งบดำเนินงาน	- ค่าจ้างเหมาบริการถ่ายเอกสาร เดือน ก.ย. 65 (เงินกันปี 2565 เลขที่เอกสารเงินกัน 5100005518)	จ 2/2565 ครบกำหนด 30 ก.ย. 65 บริษัท ไตรเทพพาณิชย์ จำกัด	218.08	218.08	-	-	100.00	
72	2565	กปพ.	งบดำเนินงาน	- ค่าจ้างเหมาบริการถ่ายเอกสาร เดือน ก.ย. 65 (เงินกันปี 2565 เลขที่เอกสารเงินกัน 5100005504)	จ 2/2565 ครบกำหนด 30 ก.ย. 65 บริษัท ไตรเทพพาณิชย์ จำกัด	2,436.00	2,436.00	-	-	100.00	
73	2565	กก.	งบดำเนินงาน	- จ้างทำเข็มกลัดพระพิรุณสีทอง จำนวน 506 ชิ้น (เงินกันปี 2565 เลขที่เอกสารเงินกัน 4100093473)	จ 33/2565 ครบกำหนด 3 พ.ย.65 ร้าน สมัยนิยมโดย นายณัฐวัฒน์ ธิญญูทิพาพัฒน์	102,869.80	102,869.80	-	-	100.00	
74	2565	กก.	งบดำเนินงาน	- จ้างซ่อมแซมซ่อมพระบรมฉายาลักษณ์ บริเวณป้ายกระทรวงเกษตรและสหกรณ์ ด้านถนนราชดำเนินนอก (เงินกันปี 2565 เลขที่เอกสารเงินกัน 4100093475)	จ.34/2565 ครบกำหนด 26 ก.ย. 65 นายสุเมธ เกิดไพโรจน์	84,800.00	84,800.00	-	-	100.00	
75	2565	กค.	งบดำเนินงาน	- ค่าวัสดุสำนักงาน (เงินกันปี 2565 เลขที่เอกสารเงินกัน 4100099275)	91/2565 ครบกำหนด 27 ต.ค. 65 บริษัท ทีแอนด์พี ไฮทึสปิดโซลูชั่น	72,862.72	72,862.72	-	-	100.00	

ลำดับที่	ปีงบประมาณ	หน่วยงาน	งบรายจ่าย	รายการ	สัญญาเลขที่/ วันครบกำหนด/ คู่สัญญา	จำนวนเงินกัน	เบิกจ่าย	คงเหลือ	คงเหลือยังไม่ เบิกจ่าย	% เบิก	ค่าชี้แจงของหน่วยงาน ณ 31 ธันวาคม 2565
76	2565	สตร.	งบดำเนินงาน	- ค่าจ้างเหมางานออกแบบและผลิตวีดิทัศน์ เรื่องแนวทางการขับเคลื่อนการเกษตรระดับ หมู่บ้านสู่การผลิตสินค้าเกษตรมูลค่าสูงเพื่อ ใช้เป็นเครื่องมือในการตรวจราชการและ การขับเคลื่อนแบบบูรณาการในระดับพื้นที่ ของผู้ตรวจราชการกระทรวงเกษตรและ สหกรณ์ ประจำปีงบประมาณ พ.ศ.2566 (เงินกันปี 2565 เลขที่เอกสารเงินกัน 4100100858)	สตร.จ.38/2565 ครบกำหนด 3 ม.ค. 66 บริษัท ดิจิตอล อีรา จำกัด	70,000.00	-	70,000.00	70,000.00	-	
77	2565	กกส.	งบดำเนินงาน	- ค่าหมึกพิมพ์ (เงินกันปี 2565 เลขที่ เอกสารเงินกัน 4100100673)	บสข.11/2565 ครบกำหนด 15 ต.ค. 65 ห้างหุ้นส่วนจำกัด กรุงเทพอุปกรณ์	29,900.00	29,900.00	-	-	100.00	
78	2565	สผง.	งบลงทุน	- พัฒมตั้งพื้น 2 เครื่อง และเครื่องโทรสาร แบบมัลติฟังก์ชั่น ระบบเลเซอร์ 1 เครื่อง (เงินกันปี 2565 เลขที่เอกสารเงินกัน 4100099505)	29 ครบกำหนด 21 ต.ค. 65 หจก วิภาวรรณ อินเตอร์เนชั่นแนล	21,290.00	21,290.00	-	-	100.00	
79	2565	ศทส.	งบรายจ่ายอื่น	- จ้างโครงการพัฒนาระบบฐานข้อมูล โครงการอันเนื่องมาจากพระราชดำริ ของ กระทรวงเกษตรและสหกรณ์ ระยะที่ 1 ด้วย วิธีประกวดราคาอิเล็กทรอนิกส์ (e-bidding) (เงินกันปี 2565 เลขที่เอกสารเงินกัน 4100099787)	26/2565 ครบกำหนด 2 มี.ค. 66 บริษัท ดิจิตอล เซนทริก อินเตอร์เทรด จำกัด	1,469,000.00	146,900.00	1,322,100.00	1,322,100.00	10.00	
รวม						7,761,328.11	5,422,412.61	2,338,915.50	2,338,915.50		