



INFOGRAPHIC

ข้อมูลพื้นฐานด้านเกษตร จังหวัดนครสวรรค์

15 อำเภอ

128 ตำบล

1,432 หมู่บ้าน

ประชากร 1,025,319 คน

415,420 ครัวเรือน

141,090 ครัวเรือนเกษตร

พื้นที่จังหวัดนครสวรรค์ 5,998,548 ไร่

พื้นที่การเกษตร 4,700,563 ไร่

คิดเป็นร้อยละ 78.36 ของพื้นที่ทั้งหมด

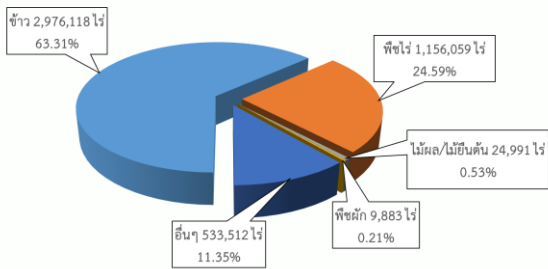

พื้นที่ปลูกพืชเศรษฐกิจ

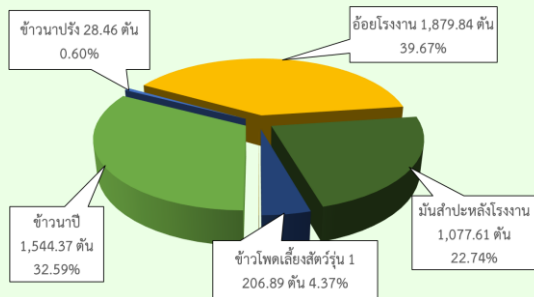

สัตว์เศรษฐกิจ

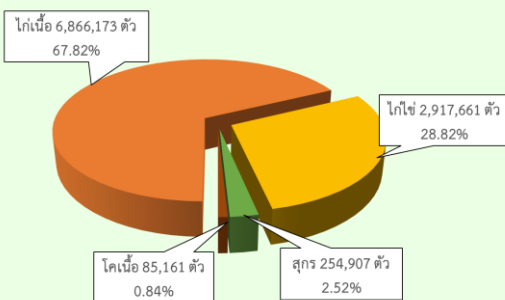

ด้านการประมงของจังหวัด

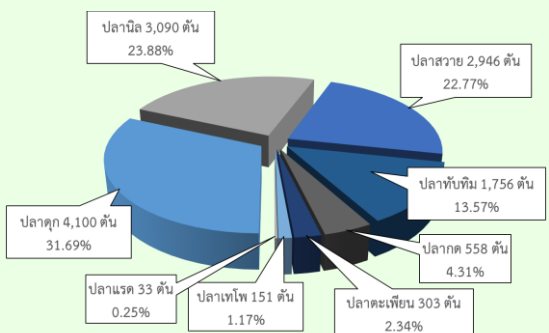

ข้อมูล ณ ธันวาคม 2566

งบประมาณประจำปี 2567 ไตรมาสที่ 1 รวมทั้งสิ้น 80.4 ล้านบาท

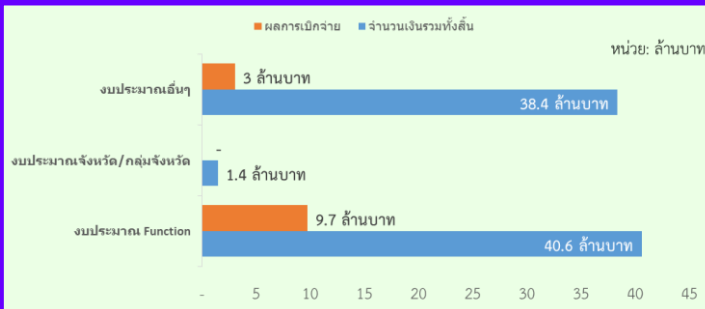

GPP มูลค่า 109,316 ล้านบาท (ปี 2564)

เกษตรอินทรีย์ (Organic): ข้าว รวม 25 ราย พื้นที่ 351 ไร่
พืชผัก รวม 14 ราย พื้นที่ 102.35 ไร่

การรับรอง GAP ด้านพืช

ข้าว 56 กลุ่ม/933 ราย พื้นที่ 19,731 ไร่
ข้าว (GAP seed) 13 กลุ่ม/179 ราย พื้นที่ 4,594 ไร่
พืช 276 ราย พื้นที่ 1,090 ไร่
ประมง 86 ราย พื้นที่ 530.57 ไร่
ปศุสัตว์ 327 ฟาร์ม

ศูนย์การเรียนรู้การเพิ่มประสิทธิภาพ

การผลิตสินค้าเกษตร (ศพก.)
ศพก. หลัก จำนวน 15 แห่ง
ศูนย์เครือข่าย จำนวน 205 แห่ง

เกษตรแปลงใหญ่: จำนวน 178 กลุ่ม
จำนวน 8,692 ราย
พื้นที่ 210,067.17 ไร่

PGS การรับรองเกษตรอินทรีย์
แบบมีส่วนร่วม

พัฒนาที่ดิน 149 ราย 909.40 ไร่
ปฏิรูปที่ดิน 12 ราย 227 ไร่

สหกรณ์การเกษตรและกลุ่มสหกรณ์

กลุ่มเกษตรกร จำนวน 49 กลุ่ม
สหกรณ์การเกษตร จำนวน 31 แห่ง
สหกรณ์นอกภาคการเกษตร จำนวน 37 แห่ง

ประสิทธิภาพการผลิต

สินค้าเกษตรด้านพืช (กก./ไร่)

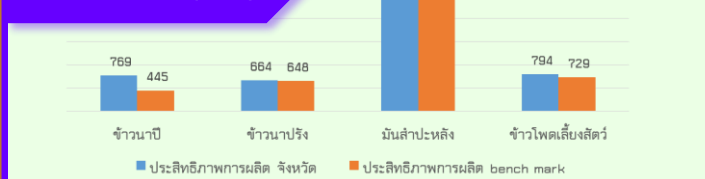

สถานการณ์ภัยพิบัติ

ข้อมูล ณ วันที่ 30 กุมภาพันธ์ 2567

การให้ความช่วยเหลือผู้ประสบภัยพิบัติด้านการเกษตร ปี 2566 ถึง 2567 (ภัยที่เกิดช่วง กันยายน ถึง พฤศจิกายน 2566)

1. การประกาศแผนแล้ง 2 อำเภอ

- อ.ตาคลี (1 อำเภอ 4 ตำบล)
- อ.ท่าตะโก (1 อำเภอ 1 ตำบล)

การให้ความช่วยเหลือ
- อยู่ระหว่างบันทึกข้อมูล การประชุมฯ และประชุมคณะกรรมการ กทอ.

2. การประกาศภัยแล้ง 1 อำเภอ

- อ.ตาคลี (1 อำเภอ 4 ตำบล)

การให้ความช่วยเหลือ
- อยู่ระหว่างบันทึกข้อมูล และการจัดประชุมคณะกรรมการ ช่าง มีนาคม 2567
- คาดว่ามีเกษตรกรได้รับผลกระทบ 101 ราย พื้นที่ 1,732 ไร่

3. การประกาศอุทกภัย 6 อำเภอ

- อ.เมือง, อ.ชุมแสง, อ.ท่าตะโก
- อ.พยุหะคีรี, อ.โกรกพระ, อ.บรรพตพิสัย

การให้ความช่วยเหลือ
- อ.บรรพตพิสัย ไม่มีเกษตรกร ยื่นขอความช่วยเหลือ
- อ.เมือง, อ.ชุมแสง, อ.ท่าตะโก รอเจ้าหน้าที่ประชุม กทอ. ประเมินความเสียหาย
- ด้านพืช 475 ราย พื้นที่ 6,801,375 ไร่ วงเงิน 10,174,960.50 บาท
- ด้านประมง เกษตรกร 120 ราย วงเงิน 1,640,208 บาท