



INFOGRAPHIC

ข้อมูลพื้นฐานด้านเกษตร จังหวัดนครสวรรค์

15 อำเภอ

128 ตำบล

1,432 หมู่บ้าน

ประชากร 1,025,319 คน

415,420 ครัวเรือน

141,090 ครัวเรือนเกษตร

ข้อมูล ณ ธันวาคม 2566

พื้นที่จังหวัดนครสวรรค์ 5,998,548 ไร่

พื้นที่การเกษตร 4,700,563 ไร่

คิดเป็นร้อยละ 78.36 ของพื้นที่ทั้งหมด

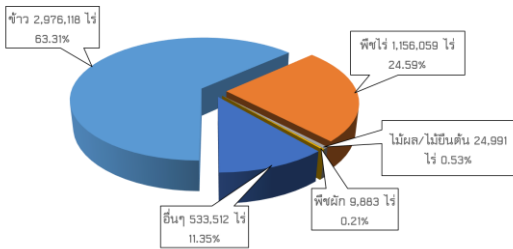

งบประมาณประจำปี 2567 ไตรมาสที่ 1 รวมทั้งสิ้น 80.4 ล้านบาท

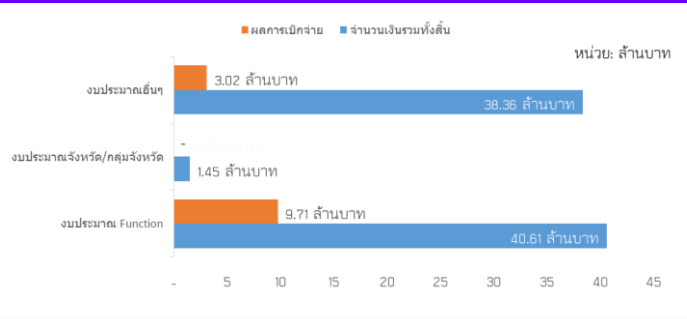

GPP มูลค่า 118,867 ล้านบาท (ปี 2564)

เกษตรอินทรีย์ (Organic): ข้าว รวม 25 ราย พื้นที่ 351 ไร่

พืชผัก รวม 14 ราย พื้นที่ 102.35 ไร่

ผลผลิตพืชเศรษฐกิจ

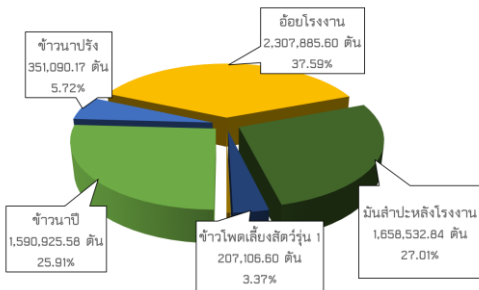

การรับรอง GAP ด้านพืช

ข้าว 56 กลุ่ม/933 ราย พื้นที่ 19,731 ไร่

ข้าว (GAP seed) 13 กลุ่ม/179 ราย

พื้นที่ 4,594 ไร่

พืช 276 ราย พื้นที่ 1,090 ไร่

ประมง 86 ราย พื้นที่ 530.57 ไร่

ปศุสัตว์ 327 ฟาร์ม

ศูนย์การเรียนรู้การเพิ่มประสิทธิภาพ

การผลิตสินค้าเกษตร (ศพก.)

ศพก. หลัก จำนวน 15 แห่ง

ศูนย์เครือข่าย จำนวน 205 แห่ง

เกษตรแปลงใหญ่: จำนวน 178 กลุ่ม

จำนวน 8,692 ราย

พื้นที่ 210,067.17 ไร่

PGS การรับรองเกษตรอินทรีย์

แบบมีส่วนร่วม

พัฒนาที่ดิน 149 ราย 909.40 ไร่

ปฏิรูปที่ดิน 12 ราย 227 ไร่

สหกรณ์การเกษตรและกลุ่มสหกรณ์

กลุ่มเกษตรกร จำนวน 53 กลุ่ม

สหกรณ์การเกษตร จำนวน 31 แห่ง

สหกรณ์นอกภาคการเกษตร จำนวน 37 แห่ง

ผลผลิตสัตว์เศรษฐกิจ

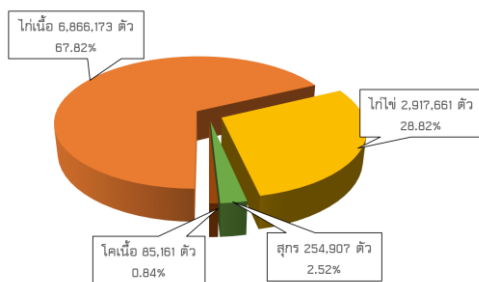

ประสิทธิภาพการผลิต

สินค้าเกษตรด้านพืช (กก./ไร่)

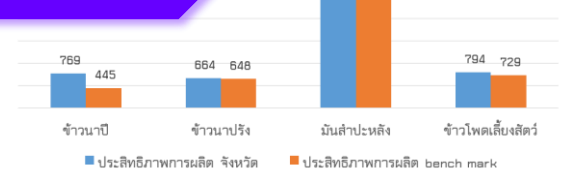

ด้านการประมงของจังหวัด

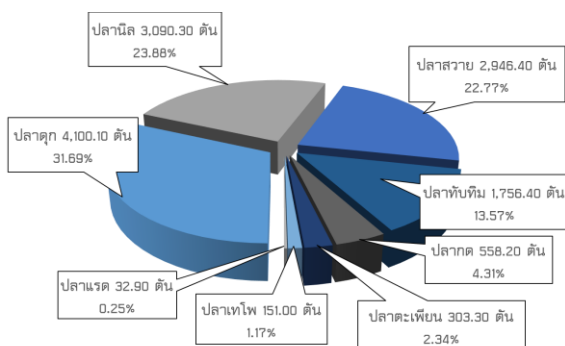

สถานการณ์ภัยพิบัติ

ข้อมูล ณ วันที่ 18 เมษายน 2567

การให้ความช่วยเหลือผู้ประสบภัยพิบัติด้านการเกษตร ปี 2566 ถึง 2567

(ภัยที่เกิดช่วง กันยายน ถึง พฤศจิกายน 2566)

1. การประกาศภัยแล้ง 1 อำเภอ

- อตาคลี (1 อำเภอ 1 ตำบล)

การให้ความช่วยเหลือ

- อยู่ระหว่างการสำรวจข้อมูล บันทึกข้อมูล และจะประชุมคณะกรรมการ ก.ช.ภ. ในช่วงเดือนมีนาคม 2567
- คาดว่าเกษตรกรได้รับผลกระทบ 10 ราย พื้นที่ 1,732 ไร่

2. การประกาศฝนแล้ง 2 อำเภอ

- อตาคลี (1 อำเภอ 4 ตำบล)
- อ.ท่าตะโก (1 อำเภอ 1 ตำบล)

การให้ความช่วยเหลือ

- อยู่ระหว่างการบันทึกข้อมูล การประชาสัมพันธ์ และประชุมคณะกรรมการ ก.ช.ภ. ในช่วงเดือนมีนาคม 2567
- ประมาณการความเสียหายทั้งสิ้น 34,743,267 บาท
- เกษตรกรได้รับผลกระทบ 1,751 ราย พื้นที่ได้รับผลกระทบ 27,938 ไร่

3. การประกาศอุทกภัย 6 อำเภอ

- อ.เมือง อ.ชุมแสง อ.ท่าตะโก อ.พยุหะคีรี อ.โกรกพระ และ อ.บรรพตพิสัย

การให้ความช่วยเหลือ

- โอนเงินช่วยเหลือเกษตรกรเรียบร้อยแล้ว
- ด้านประมง โอนเงินช่วยเหลือ เรียบร้อยแล้ว
- ด้านพืช อยู่ระหว่างนำเข้าสู่ประชุม ก.ช.ภ.