

พื้นที่

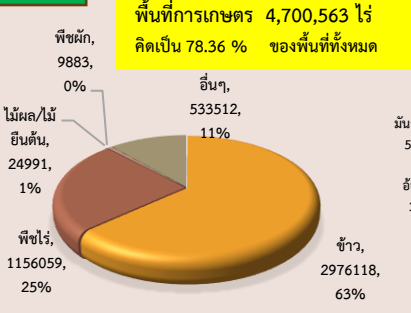

พื้นที่ปลูกพืชเศรษฐกิจ (ไร่)

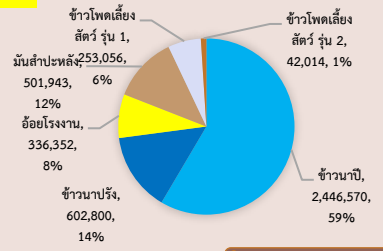

สถิติปศุสัตว์ (ตัว)

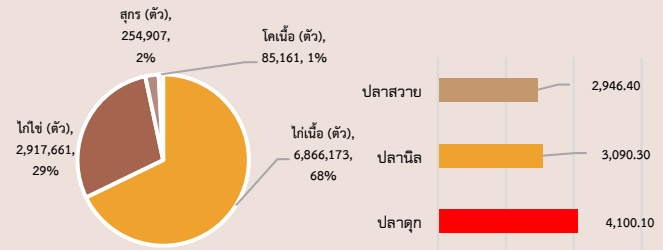

สถิติประมง (ตัน)

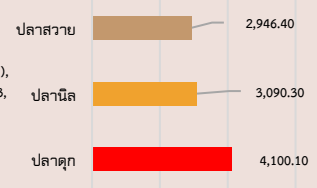

GPP 109,316 ล้านบาท [ปี 2564]

จำนวนประชากร 912 คน (1,000 คน) รายได้เฉลี่ยต่อคนต่อปี 119,856 บาท เป็นภาคการเกษตร 28,090 บาท
จำนวนครัวเรือนเกษตร 141,090 ครัวเรือน เป็นแรงงานภาคเกษตร 184,572 คน
ปริมาณน้ำฝนสะสม 343.60 มม.
(ตั้งแต่วันที่ 1 มกราคม 2567 ถึง 30 มกราคม 2567)

สินค้าเด่น/GI

สินค้าเด่น



- น้ำตาลสดเกยไชย** อยู่ในขั้นตอนจัดทำขอขึ้นทะเบียนสิ่งบ่งชี้ทางภูมิศาสตร์ (GI)
- ข้าวหอมใบเตยนครสวรรค์** อยู่ในขั้นตอนจัดทำคำขอขึ้นทะเบียนสิ่งบ่งชี้ทางภูมิศาสตร์ (GI)

สินค้า GI



เครื่องปั้นดินเผาบ้านมอญ
เครื่องปั้นดินเผาชนิดไม่เคลือบดิน แบ่งเป็นประเภทเครื่องใช้ และประเภทสวยงาม ผลิตตามกรรมวิธีการผลิตเครื่องปั้นดินเผาที่เป็นเอกลักษณ์ของบ้านมอญในเขตพื้นที่ตำบลบ้านแก่ง อำเภอเมือง จังหวัดนครสวรรค์

ประสิทธิภาพการผลิต สินค้าเกษตรด้านพืช [กก./ไร่]

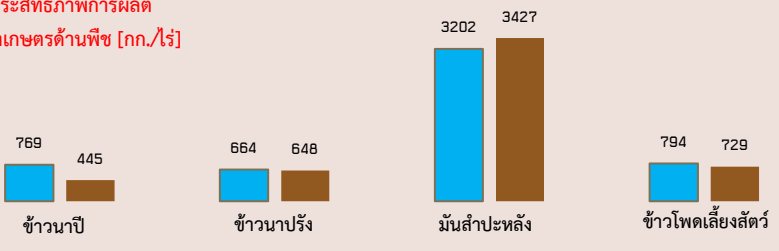

นครสวรรค์

Info graphic ข้อมูลพื้นฐานจังหวัด

สินค้าเกษตรที่ได้รับรองมาตรฐาน

เกษตรอินทรีย์

ข้าวอินทรีย์ (รายเดี่ยว)	10 ราย	พื้นที่ 240 ไร่
ข้าวอินทรีย์ (กลุ่ม)	2 กลุ่ม	พื้นที่ 238 ไร่
พืช (ผัก ผลไม้)	15 ราย	พื้นที่ 103 ไร่

GAP

ข้าว	56 กลุ่ม / 933 ราย	พื้นที่ 19,731 ไร่
ข้าว (GAP Seed)	13 กลุ่ม/179 ราย	พื้นที่ 4,594 ไร่
ด้านพืช	276 ราย	พื้นที่ 1,090 ไร่
ประมง	86 ราย	พื้นที่ 530.57 ไร่
ปศุสัตว์	327 ฟาร์ม	

PGS (การรับรองเกษตรอินทรีย์แบบมีส่วนร่วม)

พัฒนาที่ดิน	149 ราย	พื้นที่ 909.40 ไร่
ปฏิรูปที่ดิน	12 ราย	พื้นที่ 227 ไร่

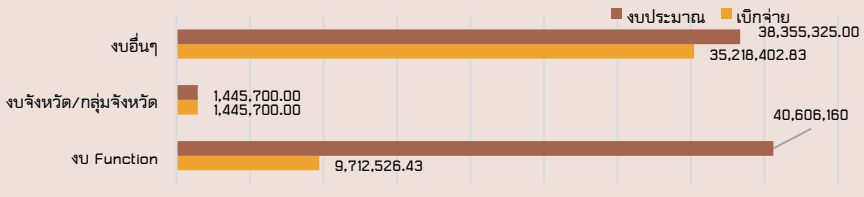

ข้อมูลผลเบิกจ่าย ไตรมาสที่ 1

ปี 2567 มีงบประมาณเพื่อการพัฒนาเกษตรรวม 80,407,185 บาท

งบประมาณของส่วนราชการต้นสังกัด (Function Base)

- งบประมาณ 40,606,160. บาท
- ผลการเบิกจ่าย 9,712,526.43 บาท (คิดเป็นร้อยละ 23.92)

งบประมาณจังหวัด/กลุ่มจังหวัด (Area Base)

- งบประมาณ 1,445,700 บาท ผลการเบิกจ่าย - บาท คิดเป็นร้อยละ -
- งบประมาณอื่น ๆ
- งบประมาณรวมทั้งสิ้น 38,355,325.- บาท
- ผลการเบิกจ่าย 3,020,784.07 บาท คิดเป็นร้อยละ 7.88

สถานการณ์และการช่วยเหลือภัยพิบัติด้านการเกษตร

การช่วยเหลือภัยพิบัติด้านการเกษตร

จังหวัดนครสวรรค์ ได้ดำเนินการประกาศเขตพื้นที่ประสบสาธารณภัย/เขตการให้ความช่วยเหลือผู้ประสบภัยพิบัติกรณีฉุกเฉิน จำนวน 2 ภัย ได้แก่
1. ภัยแล้ง 1 อำเภอ 1 ตำบล 4 หมู่บ้าน ได้แก่ ตาคลี
การช่วยเหลือ
- อยู่ระหว่างการสำรวจข้อมูล บันทึกข้อมูล
และจะประชุมคณะกรรมการ ก.ช.ภ.จ. ในช่วงเดือนมีนาคม 2567
คาดว่ามิเกษตรกรได้รับผลกระทบ 101 ราย พื้นที่ 1,732 ไร่

2. ฝนแล้ง 2 อำเภอ 5 ตำบล 43 หมู่บ้าน ได้แก่ อำเภوتاคลี และท่าตะโก โดยประกาศ 2 ห่วงภัย

การช่วยเหลือ (ตามระเบียบกระทรวงการคลัง)

- อยู่ระหว่างการบันทึกข้อมูล การประชุม และประชุมคณะกรรมการ ก.ช.ภ.จ. ช่วงเดือนกุมภาพันธ์ 2567
- ประมาณการความเสียหายทั้งสิ้น 34,743,267 บาท
- เกษตรกรได้รับผลกระทบ 1,751 ราย พื้นที่ได้รับผลกระทบ 27,939 ไร่