

พื้นที่เกษตรกรรม (ไร่)

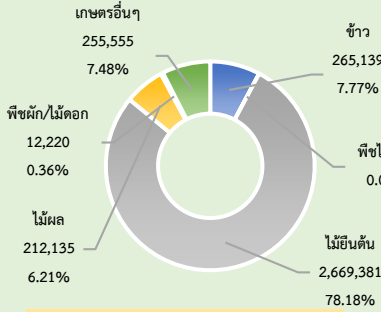

พื้นที่เกษตรกรรม รวม 3,414,306 ไร่

พืชเศรษฐกิจ (ตัน)

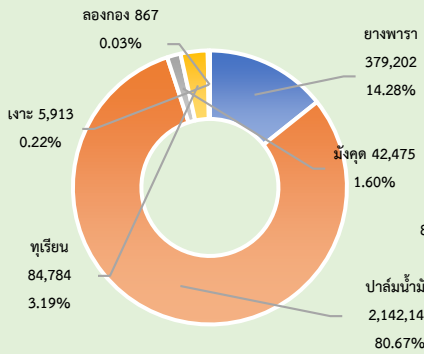

สัตว์เศรษฐกิจ (ปศุสัตว์/ประมง)

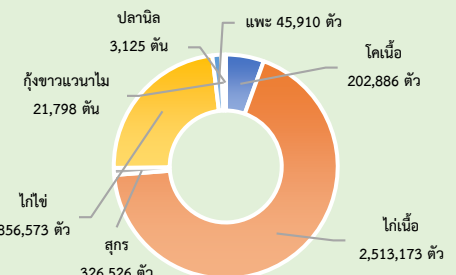

GPP มีมูลค่าประมาณ 202,548 ล้านบาท (ณ ราคาประจำปี) ปี 2566 ภาคเกษตรกรรม คิดเป็นร้อยละ 29 และนอกภาคเกษตร (บริการ, อุตสาหกรรม) คิดเป็นร้อยละ 71

จำนวนประชากร 1,545,147 คน 598,592ครัวเรือน เป็นภาคการเกษตร 153,871 ครัวเรือน เป็นแรงงานภาคเกษตร 403,857 คน

ปริมาณน้ำภาพรวมของจังหวัด 127.80 ล้านลูกบาศก์เมตร

ปริมาณน้ำฝนสะสม 2,200 มิลลิเมตร



1. ส้มโอทับทิมสยาม

ลักษณะเด่น มีรสชาติหวานนุ่ม สีของเนื้อสีชมพูเข้มคล้ายสีทับทิมจนถึงสีแดง ผิวผลนึ่งดั่งกำมะหยี่ ปลูกในพื้นที่อำเภอปากพนัง จังหวัดนครศรีธรรมราช มีพื้นที่ปลูก 626 ไร่ พื้นที่เก็บเกี่ยว 616 ไร่

2. มังคุดเขาคีรีวง

ลักษณะเด่น มีผลกลมใหญ่ ก้านรีเปลือกหนา ผิวมันวาวสีชมพูถึงสีแดง หรือสีม่วงอมชมพูมันวาวแปง เคลือบผิว ขั้วและกลีบขั้วสีเขียวสด เนื้อสีขาว หนานุ่ม ฉ่ำน้ำ มีรสชาติเปรี้ยวอมหวาน ปลูกในเขตเทือกเขาหลวง ที่ระดับความสูงจากระดับน้ำทะเล 100-900 เมตร ในพื้นที่ ต.กำโลน ต.ท่าดี และ ต.เขาแก้ว อำเภอลานสกา

สินค้าเด่น / GI

ประสิทธิภาพการผลิตสินค้าเกษตรด้านพืช (กก./ไร่)

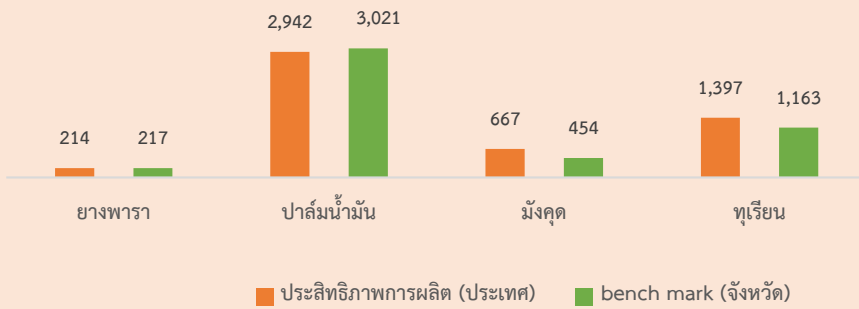

นครศรีธรรมราช

Info graphic
ข้อมูลพื้นฐานจังหวัด
ประจำเดือน
พฤศจิกายน 2567

ปริมาณสินค้าเกษตรที่ได้รับมาตรฐาน

เกษตรอินทรีย์ 55 ราย 226.75 ไร่

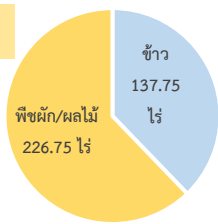

GAP (พืช) 7,255 ราย / 10,744.66 ไร่
GAP (ประมง) 1,895 ฟาร์ม / 8,988.50 ไร่
GAP (ปศุสัตว์) 389 ฟาร์ม

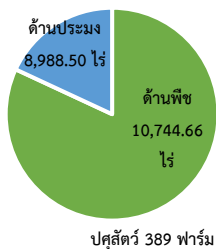

งบประมาณ 2567 ไตรมาส 4

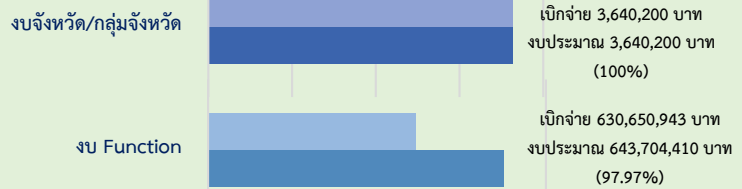

ภัยพิบัติด้านการเกษตร

- พื้นที่ได้รับผลกระทบ**
พื้นที่ประสบภัย จำนวน 13 อำเภอ รวม 67 ตำบล 423 หมู่บ้าน ประชากรได้รับผลกระทบ 41,913 ครัวเรือน 103,124 คน ยังคงมีน้ำท่วมขัง จำนวน 11 อำเภอ
- พื้นที่ด้านการเกษตรที่ได้รับผลกระทบ**
ด้านพืช จำนวน 6 อำเภอ 37 ตำบล 256 หมู่บ้าน พื้นที่ประสบภัย 32,426 ไร่ ค่าความเสียหาย 12,609 ไร่ เกษตรกร 4,938 ครัวเรือน
ด้านปศุสัตว์ จำนวน 2 อำเภอ 7 ตำบล 21 หมู่บ้าน เกษตรกร 273 ราย สัตว์ได้รับผลกระทบ 6,111 ตัว
- การให้ความช่วยเหลือเบื้องต้น**
-สง.ปศุสัตว์จังหวัด ลงพื้นที่ให้คำแนะนำด้านการอพยพสัตว์เลี้ยง และมอบถุงยังชีพสัตว์ให้แก่เกษตรกร
-กรมชลประทาน เดินเครื่องสูบน้ำตามจุดเฝ้าระวังต่าง ๆ และมอบถุงยังชีพให้แก่ผู้ประสบภัยน้ำท่วม
-กรมประมง นำเรือตรวจประมงทะเล (เรือยางท้องแบน) ลงพื้นที่ช่วยเหลือประชาชนในพื้นที่ประสบภัย
-หน่วยงานในสังกัดกระทรวงเกษตรและสหกรณ์ ลงพื้นที่ประเมินสถานการณ์น้ำในจังหวัด และให้คำแนะนำในการรับมือสถานการณ์อุทกภัย
(ข้อมูล ณ วันที่ 29 พฤศจิกายน 2567)

สหกรณ์การเกษตร

-139 สหกรณ์ สมาชิก 205,655 ราย

กลุ่มสหกรณ์

-81 กลุ่ม สมาชิก 7,106 ราย

แหล่งท่องเที่ยวเชิงเกษตร

จำนวน 18 อำเภอ

41 แหล่งท่องเที่ยว