



ประกาศจังหวัดนครศรีธรรมราช
เรื่อง การจำหน่ายพัสดุ โดยวิธีขายทอดตลาด

ด้วยจังหวัดนครศรีธรรมราช โดยสำนักงานเกษตรและสหกรณ์จังหวัดนครศรีธรรมราช มีความประสงค์จะดำเนินการขายทอดตลาดพัสดุที่ชำรุด เสื่อมสภาพ และหมดความจำเป็นต้องใช้ในราชการ จำนวน ๕๔ รายการ (ดังรายละเอียดตามเอกสารแนบ) โดยมีเงื่อนไขการขายทอดตลาดดังนี้

๑. การขายทอดตลาดจะทำการขายโดยวิธีประมูลราคาด้วยวาจา ซึ่งสำนักงานเกษตรและสหกรณ์จังหวัดนครศรีธรรมราชขายตามสภาพที่ปรากฏ ณ วันประมูล ผู้ประมูลไม่อาจเรียกร้อง หรือร้องขอให้ปรับปรุงเปลี่ยนแปลง ต่อเติม หรือแก้ไขเพื่อให้ครุภัณฑ์ดังกล่าวมีสภาพดีขึ้นกว่าสภาพที่ปรากฏได้

๒. การขายครุภัณฑ์จะมีผลบริบูรณ์ เมื่อผู้ขายแสดงความตกลงด้วยการเคาะไม้ หรือกิจการอย่างใดอย่างหนึ่ง ถ้าผู้ขายยังไม่กระทำการอย่างใดอย่างหนึ่ง ถือว่าการขายยังดำเนินการอยู่ต่อไป

๓. ผู้เข้าร่วมเสนอราคาจะต้องเสนอราคาพัสดุไม่ต่ำกว่าราคาประเมินไว้

๔. การขายทอดตลาดผู้ประสงค์เข้าเสนอราคาต้องปฏิบัติตามเงื่อนไขที่คณะกรรมการขายกำหนด แจ้งทราบ การสู้ราคาให้กระทำด้วยวิธีการเสนอราคาด้วยวาจา จะเสนอราคาก็ครั้งก็ได้ โดยต้องเสนอราคาเป็นเงินบาท ดังนี้

๔.๑ รายการครุภัณฑ์สำนักงาน ครุภัณฑ์คอมพิวเตอร์ และครุภัณฑ์โฆษณาและเผยแพร่ จำนวน ๔๖ รายการ ราคาประเมิน ๒,๒๓๐ บาท (สองพันสองร้อยสามสิบบาทถ้วน) ประมูลเหมารวมทุกรายการ

๔.๒ รายการครุภัณฑ์การเกษตร (เครื่องสีข้าว) จำนวน ๔ รายการ ราคาประเมิน ๓๖,๐๐๐ บาท (สามหมื่นหกพันบาทถ้วน) ประมูลแยกทีละรายการ

๔.๓ รายการครุภัณฑ์การเกษตร (รถแทรกเตอร์) จำนวน ๔ รายการ ราคาประเมิน ๑๙๐,๐๐๐ บาท (หนึ่งแสนเก้าหมื่นบาทถ้วน) ประมูลแยกทีละรายการ

๕. เอกสารหลักฐานที่ผู้เข้าประมูลราคา ที่ต้องนำมายื่นต่อคณะกรรมการขาย คือ

๑.๑ กรณีเป็นบุคคลธรรมดา

๑) สำเนาบัตรประจำตัวประชาชน หรือบัตรประจำตัวอื่นที่ทางราชการออกให้ (ที่ยังไม่หมดอายุ) พร้อมรับรองสำเนาถูกต้อง และต้นฉบับ

๒) สำเนาทะเบียนบ้าน พร้อมรับรองสำเนาถูกต้อง

๑.๒ กรณีเป็นนิติบุคคล

๑) สำเนาหนังสือรับรองการจดทะเบียนนิติบุคคล รับรองไว้ภายใน ๖ เดือน นับถึงวันที่ประมูล พร้อมรับรองสำเนาถูกต้อง

๒) หนังสือมอบอำนาจที่ปิดอากรแสตมป์ถูกต้องตามกฎหมาย ในกรณีที่ผู้มอบอำนาจ มอบอำนาจให้ผู้อื่นดำเนินการแทน

๑.๓ ผู้มีสิทธิเข้าร่วมเสนอราคาต้องนำบัตรประชาชนตัวจริง มามอบให้คณะกรรมการขาย พร้อมทั้งลงทะเบียนเพื่อแสดงความประสงค์จะเข้าร่วมในการเสนอราคาครั้งนี้ โดยกำหนดขายทอดตลาด ณ ห้องประชุมสำนักงานเกษตรและสหกรณ์จังหวัดนครศรีธรรมราช อาคารศาลากลางจังหวัดนครศรีธรรมราช ชั้น ๔ ตำบลในเมือง อำเภอเมืองนครศรีธรรมราช จังหวัดนครศรีธรรมราช ในวันที่ ๒๔ มกราคม ๒๕๖๗ ตั้งแต่เวลา ๐๙.๓๐ น. เป็นต้นไป จนกว่าจะแล้วเสร็จ โดยถือเอาเวลาตามนาฬิกาของสำนักงานเกษตรและสหกรณ์จังหวัดนครศรีธรรมราชเป็นเกณฑ์

๖. รถแทรกเตอร์และเครื่องสีข้าวที่นำออกขายทอดตลาด สำนักงานเกษตรและสหกรณ์ จังหวัดนครศรีธรรมราช ขายตามสภาพที่ปรากฏ ณ วันประมูล ผู้ประสงค์จะเข้าร่วมการประมูลเสนอราคาต้องอ่านประกาศขายทอดตลาด ตลอดจนดูสภาพรถแทรกเตอร์และเครื่องสีข้าวด้วยตนเอง ณ สถานที่ตั้งที่แจ้งไว้ในประกาศก่อนเข้าประมูล และเมื่อตกลงเข้าร่วมประมูลแล้วถือว่าผู้เข้าร่วมประมูลได้รับทราบและยอมรับเงื่อนไขรายละเอียดต่าง ๆ ที่จะขายทอดตลาดครั้งนี้แล้วจะได้แย้งใด ๆ กับสำนักงานเกษตรและสหกรณ์จังหวัดนครศรีธรรมราช ไม่ได้

๗. สำนักงานเกษตรและสหกรณ์จังหวัดนครศรีธรรมราช ขอสงวนสิทธิ์ไม่ให้ผู้เสนอราคาถอน คำเสนอราคาของตนเองจากประธานกรรมการขายได้เคาะไม้รับราคาของผู้นั้นแล้ว และขอสงวนสิทธิ์ที่จะไม่ขายให้แก่ผู้เสนอราคาสูงสุด หรือยกเลิกการขายทอดตลาดก็ได้ ถ้าเห็นว่าราคาที่เสนอนั้นยังไม่เหมาะสม หรือไม่สุจริต หรือมีเหตุผลอย่างอื่น ในกรณีนี้ผู้เสนอราคาจะเรียกค่าเสียหายหรือค่าใช้จ่ายใด ๆ จากสำนักงานเกษตรและสหกรณ์จังหวัดนครศรีธรรมราช ไม่ได้ทั้งสิ้น และสำนักงานเกษตรและสหกรณ์จังหวัดนครศรีธรรมราช ขอสงวนสิทธิ์ไม่พิจารณาราคาของผู้เข้าร่วมเสนอราคา หากไม่ปรากฏรายชื่อผู้เข้าร่วมการเสนอการายนั้น ในบัญชีรายชื่อการลงทะเบียนเข้าร่วมเสนอราคา

๘. ผู้ที่เป็นคณะกรรมการในการขายในครั้งนี้ ไม่มีสิทธิเข้าเสนอราคา หรือใช้ให้ผู้อื่นเข้าเสนอราคา

๙. สำนักงานเกษตรและสหกรณ์จังหวัดนครศรีธรรมราช จะทำการโอนทะเบียนรถแทรกเตอร์ให้แก่ผู้ชนะการประมูลต่อเมื่อได้รับเงินสดครบถ้วนถูกต้องแล้ว สำหรับค่าใช้จ่ายในการโอนทะเบียนหรือค่าใช้จ่ายอื่น ๆ ที่จะพึงมีทั้งหมด ผู้ชนะการประมูลเป็นผู้ดำเนินการและเสียค่าใช้จ่ายเองทั้งสิ้น

๑๐. ผู้ชนะการประมูล ต้องชำระเงินให้สำนักงานเกษตรและสหกรณ์จังหวัดนครศรีธรรมราชครบถ้วน ภายในวันที่ประมูลได้ โดยชำระเป็นเงินสด โดยสำนักงานเกษตรและสหกรณ์จังหวัดนครศรีธรรมราชจะออกใบเสร็จรับเงินไว้เป็นหลักฐาน แล้วนำหลักฐานการชำระเงินทั้งหมดมาแสดงต่อคณะกรรมการขาย และตรวจรับส่งมอบสิ่งของพร้อมขนย้ายออกจากสำนักงานเกษตรและสหกรณ์จังหวัดนครศรีธรรมราช ภายใน ๑๐ วันทำการ นับตั้งแต่วันที่ชำระค่าพัสดุไว้ถูกต้องครบถ้วนหรือวันที่ได้รับแจ้ง แล้วแต่กรณี โดยจะต้องลบตราสัญลักษณ์ตัวอักษรหรือ ตัวเลขอื่นใดที่เกี่ยวข้องกับทางราชการก่อนขนย้าย หากไม่ดำเนินการขนย้ายพัสดุภายในระยะเวลาที่กำหนด จังหวัดนครศรีธรรมราช โดยสำนักงานเกษตรและสหกรณ์จังหวัดนครศรีธรรมราช สงวนสิทธิ์ที่จะรับเงินค่าพัสดุ และจังหวัดฯ จะไม่รับผิดชอบต่อความเสียหายที่เกิดขึ้น

๑๑. ผู้สนใจติดต่อขอทราบรายละเอียดเพิ่มเติมได้ที่ ฝ่ายบริหารทั่วไป สำนักงานเกษตรและ
สหกรณ์จังหวัดนครศรีธรรมราช อาคารศาลากลางจังหวัดนครศรีธรรมราช ชั้น ๔ ตำบลในเมือง อำเภอเมือง
นครศรีธรรมราช จังหวัดนครศรีธรรมราช ตั้งแต่บัดนี้เป็นต้นไป หรือสอบถามโทรศัพท์หมายเลข
๐ ๗๕ -๓ ๕ ๗ ๓ ๑ ๒ ต่อ ๒๒ ในวันและเวลาราชการ หรือดูรายละเอียดที่เว็บไซต์
<https://www.opsmoac.go.th/nakhonsithammarat-home>

ประกาศ ณ วันที่ ๑๗ มกราคม พ.ศ. ๒๕๖๗



(นายอุดมเกียรติ เกิดสม)

เกษตรและสหกรณ์จังหวัด ปฏิบัติราชการแทน
ผู้ว่าราชการจังหวัดนครศรีธรรมราช

บัญชีรายการจำหน่ายครุภัณฑ์สำนักงาน ครุภัณฑ์คอมพิวเตอร์ และครุภัณฑ์โฆษณาและเผยแพร่

สำนักงานเกษตรและสหกรณ์จังหวัดนครศรีธรรมราช

ลำดับ ที่	รายละเอียดครุภัณฑ์	หมายเลขครุภัณฑ์ (จากทะเบียน)	วันที่ได้มา	ราคาประเมิน (บาท)
	ครุภัณฑ์สำนักงาน จำนวน 30 รายการ			
1	เครื่องถ่ายเอกสาร ยี่ห้อ Toshiba รุ่น e - STUDIO356SE	กษ.นศ.100000010653	9/11/2012	200.00
2	เครื่องพิมพ์สำเนาระบบดิจิทัล ยี่ห้อ Rangda รุ่น 4129	กษ.นศ.100000012222	10/2/2014	200.00
3	เครื่องทำสายเอกสาร แบบ 10 แผ่น ยี่ห้อ AURORA รุ่น AS1500CD	กษ.นศ.100000012283	23/4/2014	200.00
4	ตู้เหล็ก 4 ล้นชัก	กษ.นศ.7110-002-0003/003	24/3/1997	100.00
5	ตู้เหล็ก 4 ล้นชัก	กษ.นศ.7110-002-0003/006	28/9/1999	100.00
6	เก้าอี้ทำงานปรับระดับ	กษ.นศ.7110-006-0013/0001-58	20/8/2015	20.00
7	ตู้วางทีวี 21 "	กษ.นศ.7110-001-0005/001	9/12/2003	100.00
8	ตู้เหล็ก 4 ล้นชัก	กษ.นศ.7110-002-0003/002	24/3/1997	100.00
9	ตู้เหล็ก 4 ล้นชัก	กษ.นศ.7110-002-0003/004	24/3/1997	100.00
10	ตู้เหล็ก 4 ล้นชัก	กษ.นศ.7110-002-0003/005	28/9/1999	100.00
11	เก้าอี้ทำงาน	กษ.นศ.7110-006-0013/016(วส)	22/5/2012	20.00
12	โทรศัพท์เคลื่อนที่ (มือถือ) ยี่ห้อ Samsung Galaxy core	กษ.นศ.5805-001-0003/004(วส)	14/11/2014	20.00
13	เครื่องโทรศัพท์ ยี่ห้อพานาโซนิค	กษ.นศ.5805-001-0001/008	9/12/2003	20.00
14	เก้าอี้หมุนปรับระดับได้มีพนักพิง (เก้าอี้ทำงาน)	กษ.นศ.7110-006-0013/019(วส)	18/8/2014	20.00
15	เก้าอี้หมุนปรับระดับได้มีพนักพิง (เก้าอี้ทำงาน)	กษ.นศ.7110-006-0013/020(วส)	18/8/2014	20.00
16	เก้าอี้หมุนมีพนักพิง ขาเหล็ก 5 ล้อ	กษ.นศ.7110-006-0011/030(วส)	14/9/2010	20.00
17	เก้าอี้สำหรับผู้ติดต่อ 25	กษ.นศ.7110-006-0011/025	17/9/2001	20.00
18	เก้าอี้ทำงานล้อเลื่อน	กษ.นศ.7110-006-0013/017(วส)	12/9/2012	20.00
19	เก้าอี้ทำงานผู้บริหาร	กษ.นศ.7110-006-0013/0003-58	7/1/2015	20.00
20	เก้าอี้หมุนมีพนักพิง ขาเหล็ก 5 ล้อ	กษ.นศ.7110-006-0011/031(วส)	14/9/2010	20.00
21	เก้าอี้ทำงานหมุนได้ขนาดกลาง	กษ.นศ.7110-006-0013/013(วส)	10/4/2012	20.00
22	เก้าอี้ทำงาน	กษ.นศ.7110-006-0013/015(วส)	22/5/2012	20.00
23	เก้าอี้สำนักงานสำหรับผู้ปฏิบัติงาน ขาเหล็ก ปรับระดับสูงต่ำ ด้วยระบบโซ้ค	กษ.นศ.7110-006-0013/0004-60	26/12/2016	20.00
24	เก้าอี้ทำงาน	กษ.นศ.7110-006-0013/011(วส)	2/3/2012	20.00

บัญชีรายการจำหน่ายครุภัณฑ์สำนักงาน ครุภัณฑ์คอมพิวเตอร์ และครุภัณฑ์โฆษณาและเผยแพร่

สำนักงานเกษตรและสหกรณ์จังหวัดนครศรีธรรมราช

ลำดับ ที่	รายละเอียดครุภัณฑ์	หมายเลขครุภัณฑ์ (จากทะเบียน)	วันที่ได้มา	ราคาประเมิน (บาท)
25	เก้าอี้ทำงานหมุนได้ขนาดกลาง	กษ.นศ.7110-006-0013/014(วส)	26/4/2012	20.00
26	เก้าอี้ขนาดกลาง	กษ.นศ.7110-006-0011/053(วส)	20/3/2012	20.00
27	เก้าอี้ทำงานขนาดกลางมีโซ้ด	กษ.นศ.7110-006-0013/018(วส)	3/3/2014	20.00
28	เก้าอี้สำนักงาน ขนาด 59x69x95 ซม.	กษ.นศ.62-2801-054-0001/001	27/6/2019	20.00
29	พัตลมตั้งพื้น	กษ.นศ.4140-001-0003/002	24/3/1997	50.00
30	โต๊ะทำงานเหล็ก ขนาด 4 ฟุต	กษ.นศ.7110-007-0024/015(วส)	24/12/2013	100.00
	ครุภัณฑ์คอมพิวเตอร์ จำนวน 12 รายการ			
31	เครื่องพิมพ์เลเซอร์	10000000719	27/5/2002	50.00
32	คอมพิวเตอร์ใช้ในสำนักงาน	100000002303	1/10/2006	50.00
33	หน้าจอคอมพิวเตอร์ ยี่ห้อ lenovo	กษ.นศ.100000012734/0001	2/12/2014	30.00
34	หน้าจอคอมพิวเตอร์ ยี่ห้อ HP	กษ.นศ.100000014222/0001	3/11/2015	30.00
35	เครื่องปริ้นเตอร์มัลติฟังก์ชันสี (EPSON L210)	กษ.นศ.7440-010-0001/024(วส)	1/8/2014	20.00
36	เครื่องพิมพ์ ยี่ห้อ EPSON รุ่น L210	กษ.นศ.7440-010-0044/0001-58	29/7/2015	20.00
37	เครื่องสำรองกระแสไฟฟ้า (UPS) ยี่ห้อ CBC	กษ.นศ.7440-010-0003/013(วส)	18/9/2012	20.00
38	เครื่องพิมพ์ ยี่ห้อ EPSON รุ่น L210	กษ.นศ.7440-010-0044/0003-58	19/1/2015	20.00
39	เครื่องพิมพ์ ยี่ห้อ EPSON รุ่น L220	กษ.นศ.7440-010-0044/0004-58	24/8/2015	20.00
40	เครื่องปริ้นเตอร์ HP K209a	กษ.นศ.7440-010-0001/007(วส)	19/7/2010	20.00
41	เครื่องสำรองกระแสไฟฟ้า (UPS) ยี่ห้อ Syndome Icon	กษ.นศ.7440-010-0003/0002-58	19/1/2015	20.00
42	โต๊ะวางเครื่องคอมพิวเตอร์	กษ.นศ.7110-007-0006/001	28/5/1999	100.00
	ครุภัณฑ์โฆษณาและเผยแพร่ จำนวน 4 รายการ			
43	กล้องถ่ายรูป Sony Cybershot (DSC-w630)	กษ.นศ.6720-005-0006/004(วส)	22/11/2013	20.00
44	กล้องถ่ายรูป Canon PowerShot SX170	กษ.นศ.6720-005-0006/005(วส)	6/5/2014	20.00
45	กล้องถ่ายรูป Canon IXUS 155 SL	กษ.นศ.6720-005-0006/006(วส)	15/9/2014	20.00
46	จอร์รับภาพ 125x125 ซม.	กษ.นศ.6730-002-0001/001	20/6/1999	40.00
รวมทั้งสิ้น 46 รายการ				2,230.00

บัญชีรายการจำหน่ายครุภัณฑ์การเกษตร (เครื่องสีข้าว)

สำนักงานเกษตรและสหกรณ์จังหวัดนครศรีธรรมราช

ลำดับ ที่	รายละเอียดครุภัณฑ์	หมายเลขครุภัณฑ์ (จากทะเบียน)	วันที่ได้มา	ราคาประเมิน (บาท)	สถานที่ตั้ง
1	เครื่องสีข้าว SMS 8T	กษ.นศ.3605-003-0001/001	1/8/2008	9,000.00	63 ม.9 ต.ท้องลำเจียก อ.เขียร์ใหญ่ จ.นครศรีธรรมราช
2	เครื่องสีข้าว SMS 8T	กษ.นศ.3605-003-0001/004	12/9/2008	9,000.00	19 ม.3 ต.หูล่อง อ.ปากพนัง จ.นครศรีธรรมราช
3	เครื่องสีข้าว SMS 8T	กษ.นศ.3605-003-0001/003	12/9/2008	9,000.00	376 ม.17 ต.ท่าเรือ อ.เมือง จ.นครศรีธรรมราช
4	เครื่องสีข้าว SMS 8T	กษ.นศ.3605-003-0001/005	12/9/2008	9,000.00	8/1 ม.11 ต.ป่าระกำ อ.ปากพนัง จ.นครศรีธรรมราช
รวมทั้งสิ้น 4 รายการ				36,000.00	

บัญชีรายการจำหน่ายครุภัณฑ์การเกษตร (รถแทรกเตอร์)

สำนักงานเกษตรและสหกรณ์จังหวัดนครศรีธรรมราช

ลำดับ ที่	รายละเอียดครุภัณฑ์	เลขทะเบียน	หมายเลขครุภัณฑ์ (จากทะเบียน)	วันที่ได้มา	ราคาประเมิน (บาท)	สถานที่ตั้ง
1	รถแทรกเตอร์ 45 แรงม้า EF453T	ตค 652 นศ.	กษ.นศ.3750-004-0001/003	23/7/2008	50,000.00	281 ม.17 ต.ท่าเรือ อ.เมือง จ.นครศรีธรรมราช
2	รถแทรกเตอร์ 45 แรงม้า EF453T	ตค 650 นศ.	กษ.นศ.3750-004-0001/002	23/7/2008	40,000.00	57 ม.9 ต.เชียรเขา อ.เฉลิมพระเกียรติ จ.นครศรีธรรมราช
3	รถแทรกเตอร์ 45 แรงม้า EF453T	ตค 648 นศ.	กษ.นศ.3750-004-0001/004	23/7/2008	50,000.00	19 ม.3 ต.ทุ่งอ้อ อ.ปากพนัง จ.นครศรีธรรมราช
4	รถแทรกเตอร์ 45 แรงม้า EF453T	ตค 651 นศ.	กษ.นศ.3750-004-0001/005	23/7/2008	50,000.00	114 ม.1 ต.ป่าระกำ อ.ปากพนัง จ.นครศรีธรรมราช
รวมทั้งสิ้น 4 รายการ					190,000.00	

รายละเอียดเครื่องสี่ขา



ประเภท	:	เครื่องสี่ขา
หมายเลขครุภัณฑ์	:	กษ.นศ.3605-003-0001/001
สถานที่ตั้ง	:	63 ม.9 ต.ท่งลำเจียก อ.เชียรใหญ่ จ.นครศรีธรรมราช
ราคาประมูลเริ่มต้น	:	9,000 บาท

หมายเหตุ : ผู้ชนะการประมูล จะต้องดำเนินการรื้อถอนด้วยทุนทรัพย์ของผู้ชนะการประมูล พร้อมทั้งทำความสะอาดพื้นที่รื้อถอนให้แล้วเสร็จภายใน 10 วันทำการ

รายละเอียดเครื่องสีข้าว

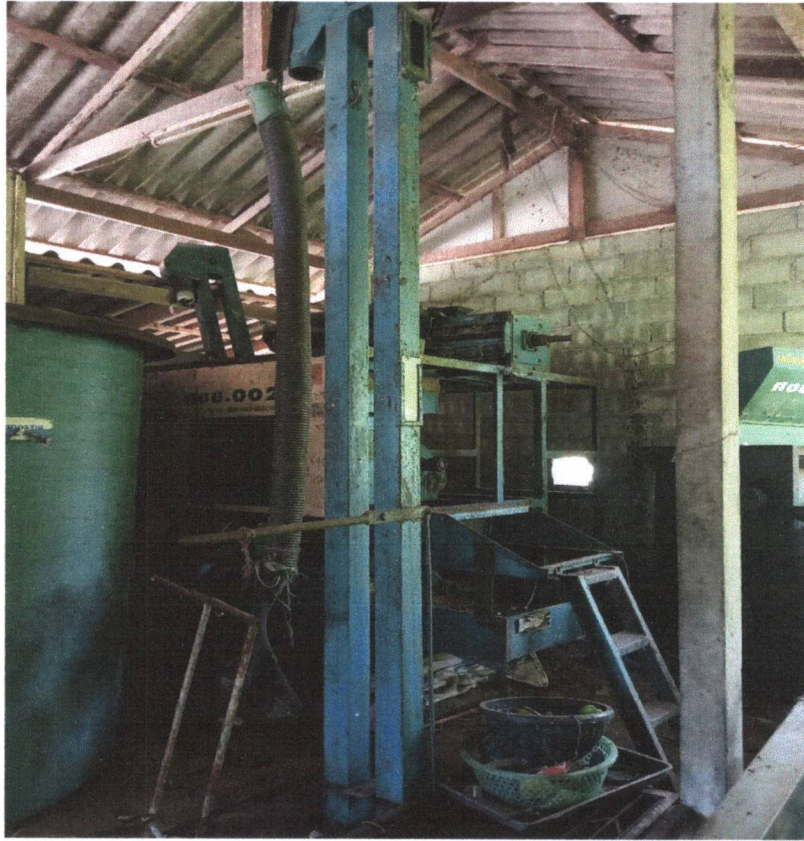

ประเภท	:	เครื่องสีข้าว
หมายเลขครุภัณฑ์	:	กษ.นศ.3605-003-0001/004
สถานที่ตั้ง	:	19 ม.3 ต.หูล่อง อ.ปากพนัง จ.นครศรีธรรมราช
ราคาประมูลเริ่มต้น	:	9,000 บาท

หมายเหตุ : ผู้ชนะการประมูล จะต้องดำเนินการรื้อถอนด้วยทรัพย์สินของผู้ชนะการประมูล พร้อมทั้งทำความสะอาดพื้นที่รื้อถอนให้แล้วเสร็จภายใน 10 วันทำการ

รายละเอียดเครื่องสีข้าว



ประเภท	:	เครื่องสีข้าว
หมายเลขครุภัณฑ์	:	กษ.นศ.3605-003-0001/003
สถานที่ตั้ง	:	376 ม.17 ต.ท่าเรือ อ.เมือง จ.นครศรีธรรมราช
ราคาประมูลเริ่มต้น	:	9,000 บาท

หมายเหตุ : ผู้ชนะการประมูล จะต้องดำเนินการรื้อถอนด้วยทุนทรัพย์ของผู้ชนะการประมูล พร้อมทั้งทำความสะอาดพื้นที่รื้อถอนให้แล้วเสร็จภายใน 10 วันทำการ

รายละเอียดเครื่องสีข้าว



ประเภท	:	เครื่องสีข้าว
หมายเลขครุภัณฑ์	:	กษ.นศ.3605-003-0001/005
สถานที่ตั้ง	:	8/1 ม.11 ต.ป่าระกำ อ.ปากพ่อง จ.นครศรีธรรมราช
ราคาประมูลเริ่มต้น	:	9,000 บาท

หมายเหตุ : ผู้ชนะการประมูล จะต้องดำเนินการรื้อถอนด้วยทุนทรัพย์ของผู้ชนะการประมูล พร้อมทั้งทำความสะอาดพื้นที่รื้อถอนให้แล้วเสร็จภายใน 10 วันทำการ

รายละเอียดรถแทรกเตอร์

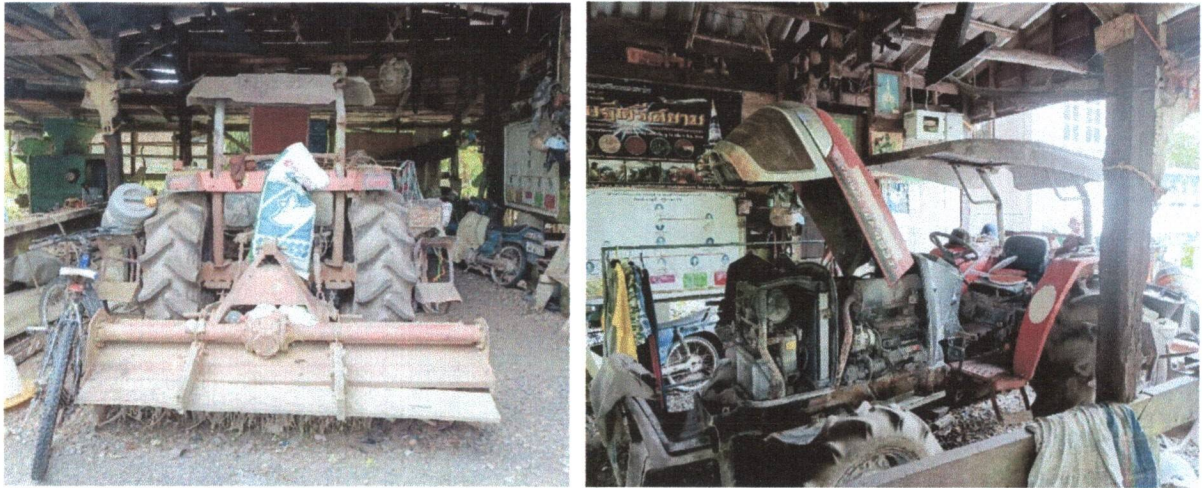

ประเภท	:	รถแทรกเตอร์
เลขทะเบียน	:	ตค 652
ยี่ห้อรถ	:	YANMAR
หมายเลขครุภัณฑ์	:	กษ.นศ.3750-004-0001/003
เลขตัวรถ	:	453-02986
เลขเครื่องยนต์	:	99669
วันที่จดทะเบียน	:	20 กรกฎาคม 2552
สถานที่ตั้ง	:	281 ม.17 ต.ท่าเรือ อ.เมือง จ.นครศรีธรรมราช
ราคาประมูลเริ่มต้น	:	50,000 บาท

รายละเอียดรถแทรกเตอร์



ประเภท	:	รถแทรกเตอร์
เลขทะเบียน	:	ตค 650
ยี่ห้อรถ	:	YANMAR
หมายเลขครุภัณฑ์	:	กษ.นศ.3750-004-0001/002
เลขตัวรถ	:	453-02984
เลขเครื่องยนต์	:	99684
วันที่จดทะเบียน	:	20 กรกฎาคม 2552
สถานที่ตั้ง	:	57 ม.9 ต.เชียรเขา อ.เฉลิมพระเกียรติ จ.นครศรีธรรมราช
ราคาประมูลเริ่มต้น	:	40,000 บาท

รายละเอียดรถแทรกเตอร์



ประเภท	:	รถแทรกเตอร์
เลขทะเบียน	:	ตค 648
ยี่ห้อรถ	:	YANMAR
หมายเลขครุภัณฑ์	:	กษ.นศ.3750-004-0001/004
เลขตัวรถ	:	453-02988
เลขเครื่องยนต์	:	99750
วันที่จดทะเบียน	:	20 กรกฎาคม 2552
สถานที่ตั้ง	:	19 ม.3 ต.หูล่อง อ.ปากพนัง จ.นครศรีธรรมราช
ราคาประมูลเริ่มต้น	:	50,000 บาท

รายละเอียดรถแทรกเตอร์



ประเภท	:	รถแทรกเตอร์
เลขทะเบียน	:	ตค 651
ยี่ห้อรถ	:	YANMAR
หมายเลขครุภัณฑ์	:	กษ.นศ.3750-004-0001/005
เลขตัวรถ	:	453-02987
เลขเครื่องยนต์	:	99655
วันที่จดทะเบียน	:	20 กรกฎาคม 2552
สถานที่ตั้ง	:	114 ม.1 ต.ป่าระกำ อ.ปากพ่อง จ.นครศรีธรรมราช
ราคาประมูลเริ่มต้น	:	50,000 บาท