



# ข่าวเศรษฐกิจ การเกษตร

7 จังหวัด ภาคใต้ตอนบน  
(จังหวัดสุราษฎร์ธานี ชุมพร นครศรีธรรมราช  
ระนอง พังงา ภูเก็ต และกระบี่)

ปีที่ 27 ฉบับที่ 138 ประจำเดือนธันวาคม 2567  
สำนักงานเศรษฐกิจการเกษตรที่ 8 จังหวัดสุราษฎร์ธานี  
สำนักงานเศรษฐกิจการเกษตร กระทรวงเกษตรและสหกรณ์



# วิสัยทัศน์

## สำนักงานเศรษฐกิจการเกษตรที่ 8

### วิสัยทัศน์

องค์กรนำในการพัฒนาภาคเกษตรและศูนย์กลางสารสนเทศการเกษตรภาคใต้ตอนบนที่มีประสิทธิภาพสูงภายในปี 2570

### เป้าประสงค์

สารสนเทศการเกษตรและแผนพัฒนาการเกษตรที่เป็นเลิศ สนับสนุนการขับเคลื่อนภาคเกษตรพื้นที่ภาคใต้ตอนบน ไปสู่การพัฒนาอย่างสมดุลและยั่งยืน

### พันธกิจ

1. จัดทำและบริหารจัดการข้อมูลสารสนเทศการเกษตร
2. ศึกษาวิเคราะห์ วิจัยด้านเศรษฐกิจการเกษตร จัดทำรายงานสถานการณ์เศรษฐกิจการเกษตร
3. เสนอแนะนโยบาย จัดทำแผนพัฒนาและมาตรการทางการเกษตรระดับพื้นที่
4. ติดตามและประเมินผลแผนงาน/โครงการที่สำคัญของกระทรวงเกษตรและสหกรณ์

### ค่านิยมร่วม

#### ★ SMART OAE

<b>S</b>	Specialized	: ความเชี่ยวชาญ
<b>M</b>	Moral	: มีคุณธรรม
<b>A</b>	Accountable	: มีความรับผิดชอบ
<b>R</b>	Rational	: มีเหตุผล
<b>T</b>	Targetable	: มีเป้าหมาย
<b>OAE</b>	Office of Agricultural Economics	: สำนักงานเศรษฐกิจการเกษตร

#### ★ NAVIGATOR

“เน้นนำเทคโนโลยีสมัยใหม่ที่เหมาะสมมาประยุกต์ปฏิบัติงานให้มีประสิทธิภาพยั่งยืน”

**ด้านข้อมูล** พัฒนาระบบข้อมูลสารสนเทศให้รวดเร็ว ถูกต้อง และแม่นยำนำไปใช้ในการวิเคราะห์ วิจัย จัดทำนโยบายได้อย่างตรงประเด็น ซึ่งการจัดทำ Big data ต้องพัฒนาไปสู่ระบบการประมวลผลที่มีการวิเคราะห์เชิงลึก (Artificial Intelligence: AI) ทุกภาคส่วนสามารถเข้าถึงข้อมูลได้ง่าย เข้าใจง่าย และนำไปใช้ประโยชน์ได้

**ด้านวิจัย** ใช้ประโยชน์ได้ มีผลกระทบต่อคนในวงกว้าง สนองต่อเหตุการณ์ที่จะเกิดขึ้นในอนาคตพร้อมทั้งให้ข้อเสนอแนะแนวทางแก้ปัญหาได้อย่างชัดเจน

**ด้านนโยบาย** จัดทำและเสนอแนะนโยบายที่สอดคล้องกับสถานการณ์ปัจจุบัน สนองต่อความต้องการ และนำไปสู่การปฏิบัติได้จริง

**ด้านประเมินผล** ประเมินผลตามข้อเท็จจริง เพื่อนำไปสู่การพัฒนาที่มีประสิทธิภาพและยั่งยืน

**ด้านบริหาร** จัดทำและเผยแพร่ข้อมูลสะท้อนความเป็นจริงให้ทุกภาคส่วนรับรู้ พร้อมทั้งเสนอแนะแนวทางในการแก้ไขและพัฒนาอย่างชัดเจน และปฏิบัติได้จริง มีการทำงานรวดเร็ว แม่นยำ มีประสิทธิภาพ ความเป็นทีมทั้งภายในและภายนอก สศก. ที่สำคัญคือต้องพัฒนาบุคลากรให้มีองค์ความรู้ มีความเชี่ยวชาญ เป็นมืออาชีพ สอดรับกับการเปลี่ยนแปลงที่จะเกิดขึ้นในอนาคต ตลอดจนพัฒนาและเพิ่มศักยภาพของสศท.8 ให้สามารถทำงานแทนส่วนกลางได้ และไม่ล้าในด้านการคุณธรรม จริยธรรม เพื่อมุ่งสร้างธรรมาภิบาลให้เกิดขึ้นในองค์กร

ภาคใต้ตอนบน เดือนธันวาคม เป็นเดือนที่ปาล์มน้ำมัน ปริมาณผลผลิตออกสู่ตลาดลดลง และยางพารา ปริมาณผลผลิตออกสู่ตลาดเพิ่มขึ้น ขณะที่กาแฟ เริ่มมีปริมาณการผลิตออกสู่ตลาด ส่วนไม้ผล เป็นช่วงที่มีผลผลิตนอกฤดูทุเรียน มังคุด และเงาะออกสู่ตลาด (ไม้ผลภาคใต้ : มิถุนายน - ตุลาคม เป็นช่วงผลผลิตในฤดู ส่วน ม.ค. - พ.ค. และ พ.ย. - ธ.ค. เป็นช่วงผลผลิตนอกฤดู)

ในฉบับนี้ ท่านจะได้พบกับภาวะการผลิต การตลาด ราคาสินค้าเกษตรที่สำคัญ ณ ไรนา 7 จังหวัดภาคใต้ตอนบน ข่าวสาร กิจกรรมการปฏิบัติหน้าที่ของสำนักงานเศรษฐกิจการเกษตรที่ 8 รายละเอียดต่างๆ ติดตามอ่านได้ในฉบับ



- ❖ บรรณาธิการแถลง 3
- ❖ ภาวะการผลิต การตลาด และราคาสินค้าเกษตรที่สำคัญ
  - ปาล์มน้ำมัน 4
  - ยางพารา 5
- ❖ ตารางราคาสินค้าเกษตรที่สำคัญ ณ ไรนา
  - พื้นที่ภาคใต้ตอนบนฝั่งอ่าวไทย 6
  - พื้นที่ภาคใต้ตอนบนฝั่งอันดามัน 7
- ❖ บอกเล่า ข่าว สศท.8
  - สศท.8 ร่วมประกาศเจตนารมณ์ต่อต้านการทุจริต พร้อมย้ำเจตมาตรการ No Gift Policy 8
  - สศท.8 ร่วมติดตามการลงพื้นที่ตรวจราชการของ รมช. กระทรวงเกษตรและสหกรณ์ (นายอิทธิ ศิริลัทธยากร) เปิดงานสัมมนาและมอบนโยบาย ณ โรงแรมโดมอนด์พลาซ่า จังหวัดสุราษฎร์ธานี 8
  - สศท.8 ร่วมติดตาม รมว.กระทรวงเกษตรฯ และคณะ ลงพื้นที่ติดตามสถานการณ์น้ำท่วมในพื้นที่ จ.นครศรีธรรมราช 9
  - สศท.8 ร่วมกับศูนย์เรียนรู้เกษตรผสมผสานและนวัตกรรมเกษตร อำเภอเวียงสระ จังหวัดสุราษฎร์ธานี พร้อมเผยแพร่และให้บริการองค์ความรู้ด้านการเกษตร ด้วยระบบ CPP 9
- ❖ ประชาสัมพันธ์สร้างการรับรู้วัฒนธรรมองค์กร ของกระทรวงเกษตรและสหกรณ์ “HOPE” และสมดุล วัฒนธรรมองค์กรของสำนักงานเศรษฐกิจการเกษตร ภายใต้แนวคิด "BALANCE“ 10
- ❖ สศท.8 ประกาศเจตจำนงสุจริต ต่อต้านคอร์รัปชัน ตามนโยบายและความโปร่งใส 11



ที่ปรึกษา : นายนิกร แสงเกตุ ผอ.สำนักงานเศรษฐกิจการเกษตรที่ 8

นายบรรจบ ชื่นสุวรรณ ผอ.ส่วนวิจัยและประเมินผล

นางวิรัชก กิ่งส้มผัส ผอ.ส่วนแผนพัฒนาเขตเศรษฐกิจการเกษตร

บรรณาธิการ : นายธีรวัต มณีวัต ผอ.ส่วนสารสนเทศการเกษตร

ผู้ช่วยบรรณาธิการ : นางสาวทฐธรีญา โต๊ะอาด / นางสาวสุกัญญา ธิบาย

กองบรรณาธิการ : ส่วนสารสนเทศการเกษตร

เจ้าของ : สำนักงานเศรษฐกิจการเกษตรที่ 8 เลขที่ 131 เทศบาลเมืองท่าข้าม อำเภอพุนพิน จังหวัดสุราษฎร์ธานี

โทรศัพท์/โทรสาร : 077-311-641 E-mail : zone8@oae.go.th

# ภาวะการผลิต การตลาด

## และราคาสินค้าเกษตรที่สำคัญ

### ปาล์มน้ำมัน

การผลิตน้ำมันปาล์มของมาเลเซียลดลง เนื่องจากฝนตกหนักและน้ำท่วม ซึ่งอาจส่งผลให้อุปทานน้ำมันปาล์มลดลงและราคาปรับตัวเพิ่มขึ้น ในขณะที่การใช้มาตรการไบโอดีเซล B40 ของอินโดนีเซียคาดว่าจะจะเป็นไปอย่างค่อยเป็นค่อยไป เนื่องจากอุตสาหกรรมต้องการช่วงเวลากการปรับตัว รวมถึงยังมีอุปสรรคทางด้านเทคนิคและต้นทุน นอกจากนี้อินเดียได้ขยายระยะเวลาการห้ามซื้อขยายอนุพันธ์สินค้าเกษตรจนถึงเดือนมกราคม 2568 เพื่อรักษาเสถียรภาพราคาสินค้าเกษตรภายในประเทศ



ราคาผลปาล์มน้ำมันทั้งทะลายน้ำหนัก 15 กิโลกรัมขึ้นไป ที่เกษตรกรขายได้ ณ ไร่นา เดือนธันวาคม 2567 จังหวัดสุราษฎร์ธานี ราคาเฉลี่ย 7.81 บาท/กก. ลดลงจากเดือนที่ผ่านมาร้อยละ 1.88 จังหวัดชุมพร ราคาเฉลี่ย 7.57 บาท/กก. ลดลงจากเดือนที่ผ่านมาร้อยละ 2.95 จังหวัดนครศรีธรรมราช ราคาเฉลี่ย 7.56 บาท/กก. ลดลงจากเดือนที่ผ่านมาร้อยละ 2.20 รายละเอียดดังภาพที่ 1

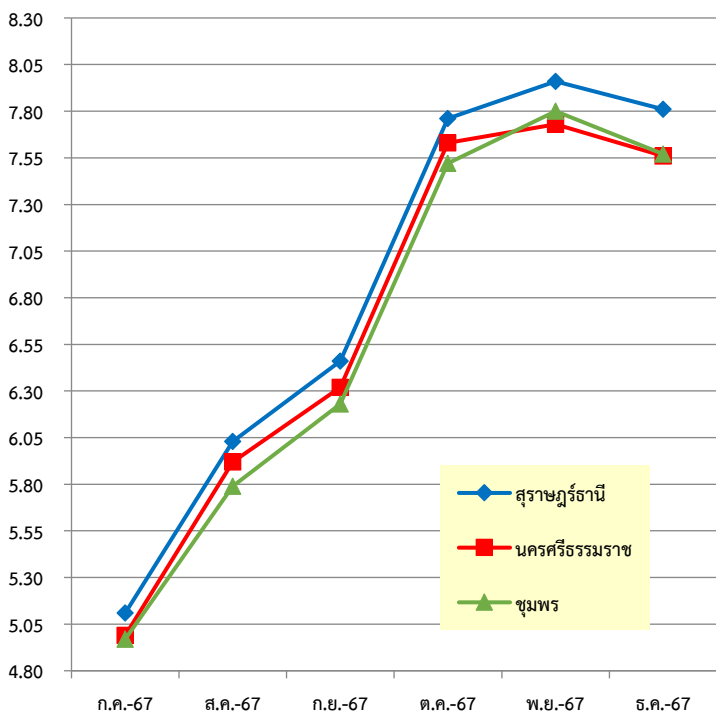

ภาพที่ 1 ราคาปาล์มน้ำมัน จังหวัดสุราษฎร์ธานี ชุมพร และนครศรีธรรมราช ที่เกษตรกรขายได้ตั้งแต่เดือนกรกฎาคม - ธันวาคม 2567



ราคาผลปาล์มน้ำมันทั้งทะลายน้ำหนัก 15 กิโลกรัมขึ้นไป ที่เกษตรกรขายได้ ณ ไร่นา เดือนธันวาคม 2567 จังหวัดกระบี่ ราคาเฉลี่ย 7.78 บาท/กก. ลดลงจากเดือนที่ผ่านมาร้อยละ 1.39 จังหวัดพังงา ราคาเฉลี่ย 7.68 บาท/กก. ลดลงจากเดือนที่ผ่านมา ร้อยละ 0.52 จังหวัดระนอง ราคาเฉลี่ย 7.45 บาท/กก. ลดลงจากเดือนที่ผ่านมาร้อยละ 2.74 รายละเอียดดังภาพที่ 2

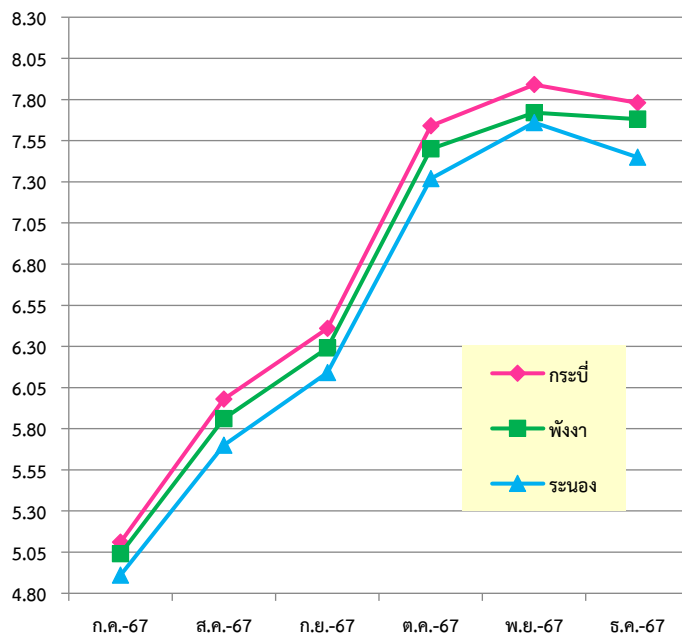

ภาพที่ 2 ราคาปาล์มน้ำมัน จังหวัดระนอง พังงา และกระบี่ ที่เกษตรกรขายได้ตั้งแต่เดือนกรกฎาคม - ธันวาคม 2567

# ภาวะการผลิต การตลาด

## และราคาสินค้าเกษตรที่สำคัญ

### ยางพารา



การส่งออกยางพาราของไทยในช่วงเดือนมกราคม - พฤศจิกายน ปี 2567 มีปริมาณ 3.546 ล้านตัน ลดลงร้อยละ 3.38 จากช่วงเวลาเดียวกันของปี 2566 ที่มีปริมาณ 3.670 ล้านตัน ทางด้านความต้องการใช้ยางพาราในภาพรวมของโลกในปี 2567 มีประมาณการความต้องการใช้ยาง 15.136 ล้านตัน ลดลงจากปี 2566 ร้อยละ 0.24 ที่มีปริมาณ 15.173 ล้านตัน ทางด้านสถานการณ์อุตสาหกรรมยางในประเทศมาเลเซียนำเข้ายางพาราจากเวียดนามจำนวน 24,800 ตัน มูลค่า 150 ล้านบาท ระหว่างเดือนมกราคมถึงตุลาคม 2567 เพื่อตอบสนองความต้องการในอุตสาหกรรมผลิตภัณฑ์ยาง เช่น ถุงมือแพทย์ และยางรถยนต์ เนื่องจากการผลิตยางดิบในประเทศลดลง จึงต้องนำเข้ายางจากประเทศเพื่อนบ้าน เช่น ไทยและเวียดนาม เพื่อรองรับการผลิตภายในประเทศ เวียดนามถือเป็นผู้ส่งออกยางรายใหญ่โดยส่งออก 2.14 ล้านตัน มูลค่า 12.4 พันล้านบาทในปี 2566 และตั้งเป้าขยายพื้นที่ปลูกยางเป็น 850,000 เฮกตาร์ (5.31 ล้านไร่) ภายในปี 2573

ราคายางพาราแผ่นดิบ ชั้น 3 ที่เกษตรกรขายได้ ณ ไร่นาเดือนธันวาคม 2567 จังหวัดสุราษฎร์ธานี ราคาเฉลี่ย 69.79 บาท/กก. เพิ่มขึ้นจากเดือนที่ผ่านมาร้อยละ 6.70 จังหวัดนครศรีธรรมราช ราคาเฉลี่ย 69.08 บาท/กก. เพิ่มขึ้นจากเดือนที่ผ่านมาร้อยละ 5.97 จังหวัดชุมพร ราคาเฉลี่ย 68.88 บาท/กก. เพิ่มขึ้นจากเดือนที่ผ่านมาร้อยละ 6.17 รายละเอียดดังภาพที่ 3

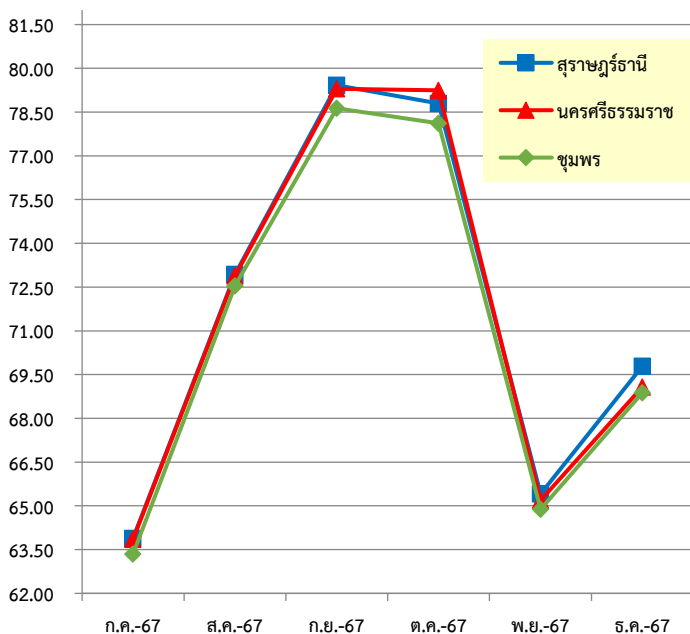

ภาพที่ 3 ราคายางพารา จังหวัดสุราษฎร์ธานี ชุมพร และนครศรีธรรมราช ที่เกษตรกรขายได้ตั้งแต่เดือนกรกฎาคม - ธันวาคม 2567

ราคายางพาราแผ่นดิบ ชั้น 3 ที่เกษตรกรขายได้ ณ ไร่นาเดือนธันวาคม 2567 จังหวัดพังงา ราคาเฉลี่ย 68.00 บาท/กก. เพิ่มขึ้นจากเดือนที่ผ่านมาร้อยละ 5.21 จังหวัดระนอง ราคาเฉลี่ย 67.67 บาท/กก. เพิ่มขึ้นจากเดือนที่ผ่านมาร้อยละ 4.91 จังหวัดภูเก็ต ราคาเฉลี่ย 66.83 บาท/กก. เพิ่มขึ้นจากเดือนที่ผ่านมาร้อยละ 5.24 จังหวัดกระบี่ ราคาเฉลี่ย 66.75 บาท/กก. เพิ่มขึ้นจากเดือนที่ผ่านมาร้อยละ 2.82 รายละเอียดดังภาพที่ 4

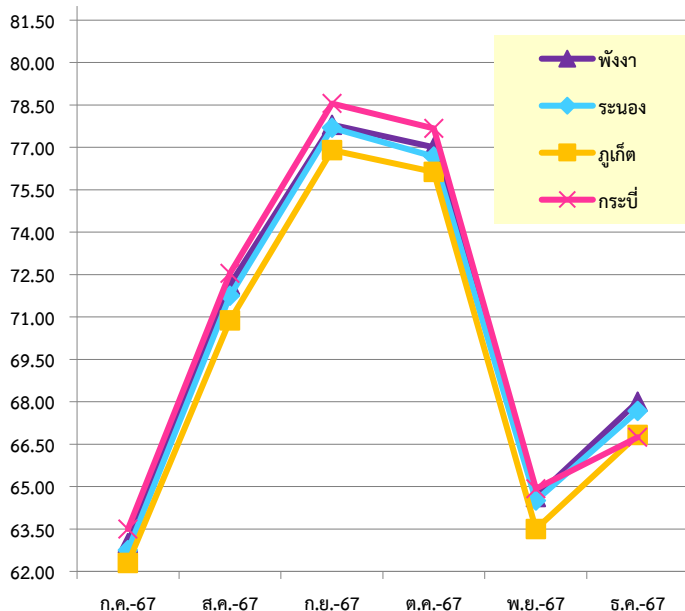

ภาพที่ 4 ราคายางพารา จังหวัดระนอง พังงา และกระบี่ ที่เกษตรกรขายได้ตั้งแต่เดือนกรกฎาคม - ธันวาคม 2567

# ตารางราคาสินค้าเกษตรที่สำคัญ ณ ไรนา

## ราคาเฉลี่ยสินค้าเกษตรที่สำคัญ ณ ไรนา เดือนธันวาคม 2567 "พื้นที่ภาคใต้ตอนบนฝั่งอ่าวไทย"

ข้อมูล	รายการ	หน่วย	ปี												เฉลี่ยรายปี 2567
			ม.ค.-67	ก.พ.-67	มี.ค.-67	เม.ย.-67	พ.ค.-67	มิ.ย.-67	ก.ค.-67	ส.ค.-67	ก.ย.-67	ต.ค.-67	พ.ย.-67	ธ.ค.-67	
ข้อมูลพืช	ผลปาล์มน้ำมันทั้งทะลาย นน.> 15 กก.	บาท/กก.	5.81	5.39	5.34	4.74	3.84	4.36	4.97	5.79	6.23	7.52	7.80	7.57	5.78
	มะพร้าวผลแห้งคละ	ร้อยผล	875.00	1,125.00	1,200.00	1,183.33	912.50	829.17	700.00	875.00	1,233.33	1,620.83	1,950.00	2,000.00	1,208.68
	ยางพาราแผ่นดิบ ชั้น 3	บาท/กก.	58.16	67.73	79.50	76.25	73.44	77.06	63.35	72.54	78.63	78.12	64.88	68.88	71.55
	ยางพาราแผ่นดิบ คละ	บาท/กก.	56.16	65.73	77.50	74.25	71.44	75.06	61.35	70.54	76.63	77.58	62.88	66.88	69.67
	เคชียงพารา คละ	บาท/กก.	24.09	24.78	28.10	27.76	28.92	31.10	26.65	28.50	29.81	29.25	28.08	29.88	28.08
	น้ำยางพาราสด คละ	บาท/กก.	55.75	62.56	72.13	69.75	72.38	73.63	57.05	60.69	69.20	69.75	60.50	64.33	65.64
	สุกรขุนพันธุ์ลูกผสม นน.80-100 กก.	บาท/กก.	75.71	75.50	65.25	66.50	75.25	74.50	77.60	78.50	78.60	79.88	80.00	76.63	75.33
	ไก่รุ่นพันธุ์เนื้อ (ราคาฟาร์มอิสระ)	บาท/กก.	-	42.00	-	-	41.00	-	-	-	-	-	-	-	41.50
	ไข่ไก่สด เบอร์ 3	ร้อยฟอง	420.00	423.13	425.00	425.00	427.50	430.00	430.00	430.00	430.00	430.00	430.00	430.00	427.55
	น้ำมันดิบ	บาท/กก.	18.24	18.38	17.90	17.15	18.13	19.58	19.74	20.25	20.14	20.08	19.35	18.00	18.91
	สารกานโพธิ์บัสต้า เกรด A	บาท/กก.	-	-	-	-	-	-	-	-	-	-	-	-	-
	สารกานโพธิ์บัสต้าคละ	บาท/กก.	111.56	128.25	127.00	-	-	-	-	-	-	-	-	-	122.27
	ผลกานโพธิ์บัสต้าคละ	บาท/กก.	-	-	-	-	-	-	-	-	-	-	-	-	-
ผลกานโพธิ์บัสต้าตากแห้งคละ	บาท/กก.	42.50	-	-	-	-	-	-	-	-	-	-	-	42.50	

ข้อมูล	รายการ	หน่วย	ปี												เฉลี่ยรายปี 2567
			ม.ค.-67	ก.พ.-67	มี.ค.-67	เม.ย.-67	พ.ค.-67	มิ.ย.-67	ก.ค.-67	ส.ค.-67	ก.ย.-67	ต.ค.-67	พ.ย.-67	ธ.ค.-67	
ข้อมูลสุกรพันธุ์	ผลปาล์มน้ำมันทั้งทะลาย นน.> 15 กก.	บาท/กก.	6.03	5.65	5.49	4.91	4.01	4.48	5.11	6.03	6.46	7.76	7.96	7.81	5.98
	มะพร้าวผลแห้งคละ	ร้อยผล	950.00	1,000.00	1,050.00	1,037.50	987.50	925.00	900.00	912.50	1,210.00	1,470.84	1,900.00	1,887.50	1,185.90
	ยางพาราแผ่นดิบ ชั้น 3	บาท/กก.	58.77	68.53	80.13	76.93	74.02	77.29	63.89	72.94	79.42	78.80	65.41	69.79	72.16
	ยางพาราแผ่นดิบ คละ	บาท/กก.	56.77	66.53	78.13	74.93	72.02	75.29	61.69	70.94	77.62	78.19	63.41	67.79	70.28
	เคชียงพารา คละ	บาท/กก.	24.41	25.22	28.52	28.18	29.28	31.35	26.96	28.71	30.16	28.03	28.59	30.21	28.30
	น้ำยางพาราสด คละ	บาท/กก.	56.28	62.71	72.56	70.14	72.89	73.85	57.33	60.99	69.61	72.61	60.89	66.28	66.35
	สุกรขุนพันธุ์ลูกผสม นน.80-100 กก.	บาท/กก.	75.63	74.75	65.88	66.75	75.50	74.38	77.00	78.00	78.00	-	78.00	-	74.39

ข้อมูล	รายการ	หน่วย	ปี												เฉลี่ยรายปี 2567
			ม.ค.-67	ก.พ.-67	มี.ค.-67	เม.ย.-67	พ.ค.-67	มิ.ย.-67	ก.ค.-67	ส.ค.-67	ก.ย.-67	ต.ค.-67	พ.ย.-67	ธ.ค.-67	
ข้อมูลนครศรีธรรมราช	ผลปาล์มน้ำมันทั้งทะลาย นน.> 15 กก.	บาท/กก.	5.96	5.50	5.38	4.77	3.88	4.31	4.99	5.92	6.32	7.63	7.73	7.56	5.83
	มะพร้าวผลแห้งคละ	ร้อยผล	1,120.72	1,170.00	1,200.00	1,200.00	1,175.00	975.00	900.00	1,025.00	1,500.00	2,000.00	2,394.05	2,450.00	1,425.81
	ยางพาราแผ่นดิบ ชั้น 3	บาท/กก.	58.63	68.06	80.06	76.75	73.88	77.44	63.85	72.88	79.30	79.25	65.19	69.08	72.03
	ยางพาราแผ่นดิบ คละ	บาท/กก.	56.63	66.06	78.06	74.83	71.88	75.44	61.85	70.88	77.30	77.83	63.19	67.08	70.09
	เคชียงพารา คละ	บาท/กก.	24.30	24.97	28.34	28.04	29.23	31.47	27.07	28.72	30.05	27.95	28.35	30.06	28.21
	น้ำยางพาราสด คละ	บาท/กก.	56.22	62.80	72.76	70.23	72.97	73.96	57.51	61.15	69.89	72.72	61.00	66.22	66.45
	สุกรขุนพันธุ์ลูกผสม นน.80-100 กก.	บาท/กก.	75.68	74.92	66.50	67.19	75.50	74.65	76.70	78.00	78.00	78.13	79.40	77.42	75.17
	ไก่รุ่นพันธุ์เนื้อ (ราคาฟาร์มอิสระ)	บาท/กก.	43.00	43.00	43.00	43.00	43.00	43.00	43.00	43.00	43.00	43.00	43.00	43.00	43.00
	ไข่ไก่สด เบอร์ 3	ร้อยฟอง	430.00	415.00	415.00	415.00	426.25	448.00	455.00	446.25	448.67	449.17	450.00	461.67	438.33

# ตารางราคาสินค้าเกษตรที่สำคัญ ณ ไรนา

## ราคาเฉลี่ยสินค้าเกษตรที่สำคัญ ณ ไรนา เดือนธันวาคม 2567 "พื้นที่ภาคใต้ตอนบนฝั่งอันดามัน"

ประเภท	รายการ	หน่วย	ปี												เฉลี่ยปี 2567
			ม.ค.-67	ก.พ.-67	มี.ค.-67	เม.ย.-67	พ.ค.-67	มิ.ย.-67	ก.ค.-67	ส.ค.-67	ก.ย.-67	ต.ค.-67	พ.ย.-67	ธ.ค.-67	
ธัญพืช	ผลปาล์มน้ำมันหึ่งทะลาย นน.> 15 กก.	บาท/กก.	5.69	5.34	5.28	4.63	3.84	4.21	4.91	5.70	6.14	7.32	7.66	7.45	5.68
	มะพร้าวผลแห้งคละ	ร้อยผล	950.00	1,100.00	1,200.00	1,200.00	812.50	700.00	700.00	800.00	1,208.33	1,500.00	1,900.00	1,925.00	1,166.32
	ยางพาราแผ่นดิบ ชั้น 3	บาท/กก.	57.38	67.25	78.05	75.63	73.06	76.50	62.75	71.75	77.69	76.67	64.50	67.67	70.74
	ยางพาราแผ่นดิบ คละ	บาท/กก.	55.38	65.25	72.50	73.63	71.06	74.50	60.75	69.75	75.69	74.67	62.50	65.67	68.45
	เศษยางพารา คละ	บาท/กก.	23.75	24.31	26.84	26.19	27.96	30.54	26.13	28.21	29.38	28.00	27.71	29.17	27.35
	ปลาเบ็ดคละ	บาท/กก.	7.00	7.00	7.00	8.00	9.00	9.00	9.00	9.00	9.00	9.00	9.00	9.00	8.42
พืชผัก	ผลปาล์มน้ำมันหึ่งทะลาย นน.> 15 กก.	บาท/กก.	5.84	5.48	5.41	4.69	3.81	4.46	5.04	5.86	6.29	7.50	7.72	7.68	5.82
	มะพร้าวผลแห้งคละ	ร้อยผล	1,191.67	1,287.50	1,300.00	1,300.00	1,250.00	1,100.00	1,000.00	1,016.67	1,418.75	1,941.67	2,352.09	2,358.33	1,459.72
	ยางพาราแผ่นดิบ ชั้น 3	บาท/กก.	57.50	67.50	78.63	75.88	73.06	76.63	63.00	72.13	77.80	77.00	64.63	68.00	70.98
	ยางพาราแผ่นดิบ คละ	บาท/กก.	55.50	65.50	76.63	73.88	71.06	74.63	61.00	70.13	75.80	78.00	62.63	66.00	69.23
	เศษยางพารา คละ	บาท/กก.	23.86	24.58	28.00	27.17	28.67	30.86	26.39	28.39	29.67	28.25	27.86	29.49	27.77
	น้ำยางพาราสด คละ	บาท/กก.	55.75	62.19	71.75	69.38	72.13	73.44	56.70	60.56	68.00	71.13	60.31	65.63	65.58
	สุกรขุนพันธุ์ลูกผสม นน.80-100 กก.	บาท/กก.	-	-	-	-	-	-	-	-	79.43	69.25	-	-	74.34
	ไข่ไก่สด เบอร์ 3	บาท/กก.	450.00	435.00	430.00	432.50	440.00	432.50	430.00	430.00	435.00	450.00	435.00	432.75	436.06
	ปลาเบ็ดคละ	บาท/กก.	-	-	-	-	-	-	-	-	-	-	-	-	-
	มังคุดคละ	บาท/กก.	-	-	-	-	-	40.00	33.93	18.25	-	-	-	-	30.73
ปศุสัตว์	ยางพาราแผ่นดิบ ชั้น 3	บาท/กก.	56.00	66.63	77.75	75.13	72.63	76.00	62.30	70.88	76.90	76.13	63.50	66.83	70.06
	เศษยางพารา คละ	บาท/กก.	-	-	-	-	-	-	-	-	-	-	-	-	-
กระบี่	ผลปาล์มน้ำมันหึ่งทะลาย นน.> 15 กก.	บาท/กก.	5.97	5.62	5.51	4.83	3.96	4.55	5.11	5.98	6.41	7.64	7.89	7.78	5.94
	มะพร้าวผลแห้งคละ	ร้อยผล	1,350.00	1,400.00	1,400.00	1,400.00	1,350.00	1,300.00	1,300.00	1,300.00	1,366.67	1,887.50	2,400.00	2,550.00	1,583.68
	ยางพาราแผ่นดิบ ชั้น 3	บาท/กก.	58.08	67.83	79.31	76.50	73.54	77.06	63.50	72.54	78.55	77.67	64.92	66.75	71.35
	ยางพาราแผ่นดิบ คละ	บาท/กก.	56.08	65.83	77.31	74.50	71.54	75.06	61.50	70.54	76.55	75.67	62.92	64.75	69.35
	เศษยางพารา คละ	บาท/กก.	24.12	24.83	28.12	27.63	29.26	31.16	26.69	28.55	29.97	29.41	28.10	29.71	28.13
	น้ำยางพาราสด คละ	บาท/กก.	56.04	62.47	72.38	69.83	72.57	73.72	56.98	60.83	68.92	71.33	60.79	66.02	65.99
	กุ้งขาว 51-60 ตัว/กก.	บาท/กก.	136.25	135.00	135.00	133.75	126.25	123.75	130.00	138.33	149.00	152.50	161.25	156.25	139.78
	กุ้งขาว 61-70 ตัว/กก.	บาท/กก.	127.50	128.75	130.00	125.00	118.75	118.75	124.00	133.33	143.00	148.75	155.00	150.00	133.57
	กุ้งขาว 71-80 ตัว/กก.	บาท/กก.	118.75	118.75	121.25	117.50	108.75	112.50	118.00	123.33	129.00	135.00	141.25	138.75	123.57
	ปลาเบ็ดคละ	บาท/กก.	12.00	12.00	12.00	12.00	12.00	12.00	12.00	12.00	12.00	12.00	11.00	10.00	11.75
มังคุดคละ	บาท/กก.	-	-	-	-	-	-	-	-	-	-	-	-	-	



# บอกเล่าข่าวสศท.8

## ประจำเดือนธันวาคม 2567



### สศท.8 ร่วมประกาศเจตนารมณ์ต่อต้านการทุจริต พร้อมย้ำจุดยืนมาตรการ No Gift Policy

วันที่ 9 ธันวาคม 2567 เวลา 8.30 น. นายนิกร แสงเกตุ ผู้อำนวยการสำนักงานเศรษฐกิจการเกษตรที่ 8 (ผอ.สศท.8) พร้อมด้วยผู้อำนวยการส่วน/ฝ่าย และคณะเจ้าหน้าที่สำนักงานเศรษฐกิจการเกษตรที่ 8 ร่วมกิจกรรมประกาศเจตนารมณ์และแสดงออกทางสัญลักษณ์ต่อต้านการทุจริตทุกรูปแบบ พร้อมมุ่งมั่นปฏิบัติหน้าที่อย่างเต็มความสามารถ ด้วยความซื่อสัตย์ สุจริต อีกทั้ง ผอ.สศท.8 ยังได้เน้นย้ำจุดยืนมาตรการ No Gift Policy ในการปฏิบัติหน้าที่อย่างเคร่งครัด ณ บริเวณหน้าสำนักงาน สศท.8 เนื่องในวันต่อต้านการทุจริตสากลหรือวันต่อต้านคอร์รัปชันสากล (International Anti-Corruption Day) ซึ่งตรงกับวันที่ 9 ธันวาคม ของทุกปี



### สศท.8 ร่วมติดตามการลงพื้นที่ตรวจราชการของ รมช.กระทรวงเกษตรและสหกรณ์ (นายอิทธิ ศิริลัทธยากร) เปิดงานสัมมนาและมอบนโยบาย ณ โรงแรมโตมอนต์พลาซ่า จังหวัดสุราษฎร์ธานี



วันที่ 14 ธันวาคม 2567 นายฉันทานนท์ วรรณเขจร เลขาธิการสำนักงานเศรษฐกิจการเกษตร พร้อมด้วยนางสาวกาญจนา ขวัญเมือง รองเลขาธิการฯ และคณะเจ้าหน้าที่สำนักงานเศรษฐกิจการเกษตรที่ 8 นำโดย นายนิกร แสงเกตุ ผู้อำนวยการสำนักงานเศรษฐกิจการเกษตรที่ 8 ร่วมติดตามการลงพื้นที่ตรวจราชการของรัฐมนตรีช่วยว่าการกระทรวงเกษตรและสหกรณ์ (นายอิทธิ ศิริลัทธยากร) เป็นประธานเปิดงานและมอบนโยบายในการสัมมนา เรื่อง “การสร้างพลังขับเคลื่อนการพัฒนาภาคเกษตรในระดับพื้นที่” ณ โรงแรมโตมอนต์พลาซ่า อำเภอเมือง จังหวัดสุราษฎร์ธานี ในการนี้ เลขาธิการ สศท. ได้ให้เกียรติเป็นวิทยากรบรรยายในหัวข้อ “แนวทางการขับเคลื่อนนโยบายกระทรวงเกษตรและสหกรณ์สู่การปฏิบัติงานในพื้นที่” ในงานสัมมนาครั้งนี้ด้วย สำหรับวัตถุประสงค์ของการจัดงานสัมมนาครั้งนี้ เพื่อเพิ่มประสิทธิภาพการปฏิบัติงาน เสริมสร้างความสัมพันธ์และแรงบันดาลใจในการทำงานเชิงบูรณาการของบุคลากรกระทรวงเกษตรฯ ในระดับพื้นที่ รวมทั้งเป็นการนำร่องในการขับเคลื่อนการพัฒนาภาคเกษตรและสินค้าที่สำคัญของจังหวัด





# บอกเล่าข่าวสศท.8

## ประจำเดือนธันวาคม 2567



### สศท.8 ร่วมติดตาม รมว.กระทรวงเกษตรและสหกรณ์ (ศ.ดร.นฤมล ภิญโญสินวัฒน์) และคณะ ลงพื้นที่ ติดตามสถานการณ์น้ำท่วมในพื้นที่ จังหวัดนครศรีธรรมราช

วันที่ 18 ธันวาคม 2567 นายนิกร แสงเกตุ ผู้อำนวยการสำนักงานเศรษฐกิจการเกษตรที่ 8 มอบหมายให้ นายบรรจบ ชื่นสุวรรณ ผู้อำนวยการส่วนวิจัยและประเมินผล รักษาการแทนผู้อำนวยการสำนักงานเศรษฐกิจการเกษตรที่ 8 ร่วมติดตามรัฐมนตรีว่าการกระทรวงเกษตรและสหกรณ์ (ศ.ดร.นฤมล ภิญโญสินวัฒน์) พร้อมคณะ ในการลงพื้นที่ติดตามสถานการณ์อุทกภัยและให้การช่วยเหลือผู้ประสบภัยในพื้นที่ จังหวัดนครศรีธรรมราช โดย รมว.กระทรวงเกษตรฯ ได้รับฟังบรรยายสรุปสถานการณ์น้ำในเขตลุ่มน้ำชลประทานที่ 15 ณ สถานีโทรมาตรเพื่อการเตือนภัย X285 (คลองหน้าเมือง) บริเวณคลองนครน้อย อำเภอเมือง จังหวัดนครศรีธรรมราช จากนั้นลงพื้นที่ตรวจเยี่ยมให้กำลังใจ และมอบถุงยังชีพให้ผู้ประสบภัย 300 ชุด มอบถุงยังชีพสำหรับสัตว์ให้ผู้แทนเกษตรกร 10 ราย มอบถุงยังชีพให้ตัวแทนหมอดินอาสา 10 ราย และมอบหญ้าแห้งพระราชทานให้ปศุสัตว์อำเภอ สำหรับนำไปแจกจ่ายให้เกษตรกรผู้เลี้ยงสัตว์ 430 ฟอง ณ ศูนย์พักพิงชั่วคราวโรงเรียนเทศบาลวัดศาลามีชัย อำเภอเมือง จังหวัดนครศรีธรรมราช



### สศท.8 ร่วมกับศูนย์เรียนรู้เกษตรผสมผสานและนวัตกรรมเกษตรอำเภอเวียงสระ จังหวัดสุราษฎร์ธานี พร้อมเผยแพร่และให้บริการองค์ความรู้ด้านการเกษตรด้วยระบบ CPP

วันที่ 27 ธันวาคม 2567 นายนิกร แสงเกตุ ผู้อำนวยการสำนักงานเศรษฐกิจการเกษตรที่ 8 มอบหมายให้ นายธีรวัต มณีวัต ผู้อำนวยการส่วนสารสนเทศการเกษตร พร้อมด้วยนางอัจฉราภรณ์ สงประสพ นักวิเคราะห์นโยบายและแผนชำนาญการพิเศษ สำนักงานเศรษฐกิจการเกษตรที่ 8 ประสานความร่วมมือกับภาคีเครือข่ายศูนย์เรียนรู้ต่างๆ ในเขตพื้นที่รับผิดชอบ 7 จังหวัดภาคใต้ตอนบน เพื่อนำระบบ Coaching Program Platform (CPP) เผยแพร่ประชาสัมพันธ์ การให้บริการองค์ความรู้ด้านการเกษตร ณ ศูนย์เรียนรู้เกษตรผสมผสานและนวัตกรรมเกษตร (สวนนายหัว) อำเภอเวียงสระ จังหวัดสุราษฎร์ธานี ซึ่งมีนายวีระศักดิ์ ศรีสวัสดิ์ ประชาญ์เกษตรจังหวัดสุราษฎร์ธานี เป็นประธานศูนย์ฯ อีกทั้งยังเป็นศูนย์บ่มเพาะเกษตรกรรุ่นใหม่ จังหวัดสุราษฎร์ธานี และศูนย์เรียนรู้โครงการอันเนื่องมาจากพระราชดำริต้นแบบจังหวัดสุราษฎร์ธานี ปี 2567





# วัฒนธรรมองค์กร HOPE ของกระทรวงเกษตรและสหกรณ์

## H : Honesty

มีคุณธรรม  
ซื่อสัตย์  
เสมอภาค  
โปร่งใสสามารถตรวจสอบได้

## O : Ownership

รับผิดชอบร่วมกัน  
มีความรับผิดชอบ  
ทำงานเป็นทีมเดียวกัน  
มุ่งสู่เป้าหมายเดียวกัน



We Are Hope  
เราคือความหวัง



นายนิกร แสงเกตุ

ผู้อำนวยการสำนักงานเศรษฐกิจการเกษตรที่ 8

## E : Establish

สร้างสรรค  
กล้าคิด กล้าทำ  
กล้านำองค์กร  
มีความคิดริเริ่มสร้างสรรค

## P : Prompt to change

พร้อมรับการเปลี่ยนแปลง  
พัฒนาตนเองอย่างต่อเนื่อง  
ยอมรับฟังความคิดเห็น

# สมดุลวัฒนธรรมองค์กร BALANCE



## B : Body healthy and Buddy teamwork

สุขภาพแข็งแรง บัดดีดี ทีมเวิร์คเยี่ยม

## A : Activities and Actions with friends and societies

ร่วมกิจกรรม และสานสัมพันธ์พ้องเพื่อนและสังคม

## L : Love and Happiness with your work and Leave Legacy

รักและสุขในงานที่ทำ พร้อมสร้างสรรคผลงาน

## A : Award Achievement

ให้รางวัลทุกความสำเร็จที่ทำได้

## N : Necessary Spending, Saving and Starting Investment

ใช้จ่ายอย่างรอบคอบ เก็บออม และเริ่มลงทุน

## C : Care of Family Your self and Social responsibility

รักตนเอง ดูแลครอบครัว และรับผิดชอบต่อสังคม

## E : Education endless

ใฝ่หาความรู้และเป็นผู้เรียนรู้ตลอดชีวิต



นายนิกร แสงเกตุ

ผู้อำนวยการสำนักงานเศรษฐกิจการเกษตรที่ 8



**ต่อต้าน  
คอร์รัปชัน**  
ACT NOW : ร่วมกันสู้ กอบกู้อนาคต



## **รวมพลัง เพื่อสร้างจุดเปลี่ยน**

สู่การพัฒนาเศรษฐกิจ และสังคม ของประเทศไทยอย่างยั่งยืน

สำนักงานเศรษฐกิจการเกษตรที่ 8  
ประกาศ เจตจำนงสุจริต ต่อต้านคอร์รัปชัน  
ตามนโยบายและความโปร่งใส