



ข่าวเศรษฐกิจ การเกษตร

7 จังหวัด ภาคใต้ตอนบน
(จังหวัดสุราษฎร์ธานี ชุมพร นครศรีธรรมราช
ระนอง พังงา ภูเก็ต และกระบี่)

ปีที่ 28 ฉบับที่ 139 ประจำเดือนมกราคม 2568
สำนักงานเศรษฐกิจการเกษตรที่ 8 จังหวัดสุราษฎร์ธานี
สำนักงานเศรษฐกิจการเกษตร กระทรวงเกษตรและสหกรณ์



วิสัยทัศน์

สำนักงานเศรษฐกิจการเกษตรที่ 8

วิสัยทัศน์

องค์กรนำในการพัฒนาภาคเกษตรและศูนย์กลางสารสนเทศการเกษตรภาคใต้ตอนบนที่มีประสิทธิภาพสูงภายในปี 2570

เป้าประสงค์

สารสนเทศการเกษตรและแผนพัฒนาการเกษตรที่เป็นเลิศ สนับสนุนการขับเคลื่อนภาคเกษตรพื้นที่ภาคใต้ตอนบน ไปสู่การพัฒนาอย่างสมดุลและยั่งยืน

พันธกิจ

1. จัดทำและบริหารจัดการข้อมูลสารสนเทศการเกษตร
2. ศึกษาวิเคราะห์ วิจัยด้านเศรษฐกิจการเกษตร จัดทำรายงานสถานการณ์เศรษฐกิจการเกษตร
3. เสนอแนะนโยบาย จัดทำแผนพัฒนาและมาตรการทางการเกษตรระดับพื้นที่
4. ติดตามและประเมินผลแผนงาน/โครงการที่สำคัญของกระทรวงเกษตรและสหกรณ์

ค่านิยมร่วม

★ SMART OAE

S	Specialized	: ความเชี่ยวชาญ
M	Moral	: มีคุณธรรม
A	Accountable	: มีความรับผิดชอบ
R	Rational	: มีเหตุผล
T	Targetable	: มีเป้าหมาย
OAE	Office of Agricultural Economics	: สำนักงานเศรษฐกิจการเกษตร

★ NAVIGATOR

“เน้นนำเทคโนโลยีสมัยใหม่ที่เหมาะสมมาประยุกต์ปฏิบัติงานให้มีประสิทธิภาพยั่งยืน”

ด้านข้อมูล พัฒนาระบบข้อมูลสารสนเทศให้รวดเร็ว ถูกต้อง และแม่นยำนำไปใช้ในการวิเคราะห์ วิจัย จัดทำนโยบายได้อย่างตรงประเด็น ซึ่งการจัดทำ Big data ต้องพัฒนาไปสู่ระบบการประมวลผลที่มีการวิเคราะห์เชิงลึก (Artificial Intelligence: AI) ทุกภาคส่วนสามารถเข้าถึงข้อมูลได้ง่าย เข้าใจง่าย และนำไปใช้ประโยชน์ได้

ด้านวิจัย ใช้ประโยชน์ได้ มีผลกระทบต่อคนในวงกว้าง สนองต่อเหตุการณ์ที่จะเกิดขึ้นในอนาคตพร้อมทั้งให้ข้อเสนอแนะแนวทางแก้ปัญหาได้อย่างชัดเจน

ด้านนโยบาย จัดทำและเสนอแนะนโยบายที่สอดคล้องกับสถานการณ์ปัจจุบัน สนองต่อความต้องการ และนำไปสู่การปฏิบัติได้จริง

ด้านประเมินผล ประเมินผลตามข้อเท็จจริง เพื่อนำไปสู่การพัฒนาที่มีประสิทธิภาพและยั่งยืน

ด้านบริหาร จัดทำและเผยแพร่ข้อมูลสะท้อนความเป็นจริงให้ทุกภาคส่วนรับรู้ พร้อมทั้งเสนอแนะแนวทางในการแก้ไขและพัฒนาอย่างชัดเจน และปฏิบัติได้จริง มีการทำงานรวดเร็ว แม่นยำ มีประสิทธิภาพ ความเป็นทีมทั้งภายในและภายนอก สศก. ที่สำคัญคือต้องพัฒนาบุคลากรให้มีองค์ความรู้ มีความเชี่ยวชาญ เป็นมืออาชีพ สอดรับกับการเปลี่ยนแปลงที่จะเกิดขึ้นในอนาคต ตลอดจนพัฒนาและเพิ่มศักยภาพของสศท.8 ให้สามารถทำงานแทนส่วนกลางได้ และไม่ล้าในด้านการคุณธรรม จริยธรรม เพื่อมุ่งสร้างธรรมาภิบาลให้เกิดขึ้นในองค์กร

ภาคใต้ตอนบน เดือนมกราคม เป็นเดือนที่ปาล์มน้ำมัน ปริมาณผลผลิตออกสู่ตลาดลดลง และยางพารา ปริมาณผลผลิต ออกสู่ตลาดเพิ่มขึ้น ขณะที่กาแฟ ปริมาณการผลิตออกสู่ตลาด เพิ่มขึ้น

ในฉบับนี้ ท่านจะได้พบกับภาวะการผลิต การตลาด ราคาสินค้าเกษตรที่สำคัญ ณ ไตรมา 7 จังหวัดภาคใต้ตอนบน ข่าวสาร กิจกรรมการปฏิบัติหน้าที่ของสำนักงานเศรษฐกิจการเกษตรที่ 8 รายละเอียดต่างๆ ติดตามอ่านได้ในฉบับ



ที่ปรึกษา

นายนิกร	แสงเกต	ผอ.สำนักงานเศรษฐกิจการเกษตรที่ 8
นายบรรจบ	สุน์สุวรรณ	ผอ.ส่วนวิจัยและประเมินผล
นางวิรัชก	กลิ่นสัมพันธ์	ผอ.ส่วนแผนพัฒนาเขตเศรษฐกิจการเกษตร

- ❖ บรรณาธิการแถลง 3
- ❖ ภาวะการผลิต การตลาด และราคาสินค้าเกษตรที่สำคัญ
 - ปาล์มน้ำมัน 4
 - ยางพารา 5
- ❖ ตารางราคาสินค้าเกษตรที่สำคัญ ณ ไตรมา
 - พื้นที่ภาคใต้ตอนบนฝั่งอ่าวไทย 6
 - พื้นที่ภาคใต้ตอนบนฝั่งอันดามัน 7
- ❖ บอกเล่า ข่าว สศท.8
 - สศท.8 ร่วมติดตามรัฐมนตรีช่วยว่าการกระทรวงเกษตร และสหกรณ์ (นายอิทธิ ศิริลัทธยากร) เปิดงานสัมมนาวิชาการ ชมรมผู้เลี้ยงกุ้งท่าทอง ครั้งที่ 3 ปี 2568 ณ โรงแรมโดมอนต์ พลาซ่า จังหวัดสุราษฎร์ธานี 8
 - สศท.8 ลงพื้นที่สัมภาษณ์ข้อมูลเพื่อใช้ประกอบการศึกษา “แนวทางการพัฒนาเกษตรอินทรีย์เพื่อการท่องเที่ยวเชิงเกษตร” ภายใต้โครงการศึกษาแนวทางการพัฒนาในการสร้างโอกาส เพิ่มรายได้และความยั่งยืนทางการเกษตร ปีงบประมาณ 2568 8
 - ผอ.สศท.8 เข้าร่วมโครงการจิตอาสาบำเพ็ญสาธารณประโยชน์ เฉลิมพระเกียรติพระบาทสมเด็จพระเจ้าอยู่หัวฯ และกิจกรรม ปลอ่ยพันธุ์สัตว์น้ำเพิ่มผลผลิตสัตว์น้ำมูลค่าสูงฯ 9
 - สศท.8 เข้าร่วมการสัมมนาเชิงปฏิบัติการ เรื่อง การขับเคลื่อน การพัฒนาการเกษตรเพื่อให้บรรลุเป้าหมายการพัฒนา ที่ยั่งยืน (SDGs) 9
- ❖ ข่าว Press Release เรื่อง 'ศูนย์เรียนรู้เกษตรผสมผสาน และนวัตกรรมเกษตร' จ.สุราษฎร์ธานี แหล่งศึกษาดูงาน ขยายผลความสำเร็จสู่เกษตรกร 10
- ❖ ประชาสัมพันธ์สร้างการรับรู้วัฒนธรรมองค์กร ของกระทรวงเกษตรและสหกรณ์ “HOPE” และสมคูล วัฒนธรรมองค์กรของสำนักงานเศรษฐกิจการเกษตร ภายใต้แนวคิด "BALANCE“ 11
- ❖ สศท.8 ประกาศเจตจำนงสุจริต ต่อต้านคอร์รัปชั่น ตามนโยบายและความโปร่งใส 12

บรรณาธิการ : นายธีรวัต มณีวัต ผอ.ส่วนสารสนเทศการเกษตร

ผู้ช่วยบรรณาธิการ : นางสาวฐัฐริญา ไต่ะอาด / นางสาวสุกัญญา ธิบาย

กองบรรณาธิการ : ส่วนสารสนเทศการเกษตร

เจ้าของ : สำนักงานเศรษฐกิจการเกษตรที่ 8 เลขที่ 131 เทศบาลเมืองท่าข้าม อำเภอพุนพิน จังหวัดสุราษฎร์ธานี

โทรศัพท์/โทรสาร : 077-311-641 E-mail : zone8@oae.go.th

ภาวะการผลิต การตลาด

และราคาสินค้าเกษตรที่สำคัญ

ปาล์มน้ำมัน

อินโดนีเซียได้ออกกฎระเบียบใหม่ที่กำหนดให้ผู้ส่งออกทรัพยากรธรรมชาติ รวมถึงน้ำมันปาล์ม ต้องเก็บรายได้ทั้งหมดจากการส่งออกไว้ในประเทศเป็นเวลาอย่างน้อย 1 ปี เพื่อเสริมสร้างทุนสำรองเงินตราต่างประเทศของประเทศ ซึ่งอาจส่งผลกระทบต่อกระแสเงินสดของธุรกิจที่เกี่ยวข้อง นอกจากนี้ อินโดนีเซียได้ประกาศเพิ่มสัดส่วนการผสมน้ำมันไบโอดีเซลจากร้อยละ 35 เป็นร้อยละ 40 คาดว่า จะส่งผลให้ปริมาณการส่งออกน้ำมันปาล์มลดลง และเพื่อสนับสนุนโครงการไบโอดีเซล ปี40 อินโดนีเซียจึงประกาศควบคุมการส่งออกน้ำมันใช้แล้ว (Used cooking oil) และของเหลือจากน้ำมันปาล์ม (Palm oil residue)



ราคาผลปาล์มน้ำมันทั้งทะลายน้ำหนัก 15 กิโลกรัมขึ้นไป ที่เกษตรกรขายได้ ณ ไร่นา เดือนมกราคม 2568 จังหวัดสุราษฎร์ธานี ราคาเฉลี่ย 8.48 บาท/กก. เพิ่มขึ้นจากเดือนที่ผ่านมาร้อยละ 8.58 จังหวัดนครศรีธรรมราช ราคาเฉลี่ย 8.22 บาท/กก. เพิ่มขึ้นจากเดือนที่ผ่านมาร้อยละ 8.73 จังหวัดชุมพร ราคาเฉลี่ย 8.11 บาท/กก. เพิ่มขึ้นจากเดือนที่ผ่านมาร้อยละ 7.13 รายละเอียดดังภาพที่ 1

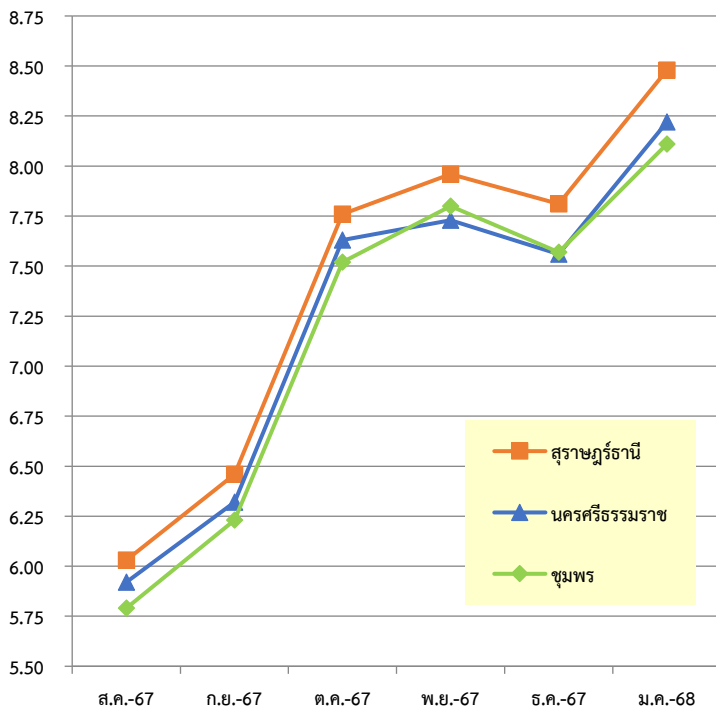

ภาพที่ 1 ราคาปาล์มน้ำมัน จังหวัดสุราษฎร์ธานี ชุมพร และนครศรีธรรมราช ที่เกษตรกรขายได้ตั้งแต่เดือนสิงหาคม 2567 - มกราคม 2568



ราคาผลปาล์มน้ำมันทั้งทะลายน้ำหนัก 15 กิโลกรัมขึ้นไป ที่เกษตรกรขายได้ ณ ไร่นา เดือนมกราคม 2568 จังหวัดกระบี่ ราคาเฉลี่ย 8.50 บาท/กก. เพิ่มขึ้นจากเดือนที่ผ่านมาร้อยละ 9.25 จังหวัดพังงา ราคาเฉลี่ย 8.35 บาท/กก. เพิ่มขึ้นจากเดือนที่ผ่านมา ร้อยละ 8.72 จังหวัดระนอง ราคาเฉลี่ย 8.01 บาท/กก. เพิ่มขึ้นจากเดือนที่ผ่านมาร้อยละ 7.52 รายละเอียดดังภาพที่ 2

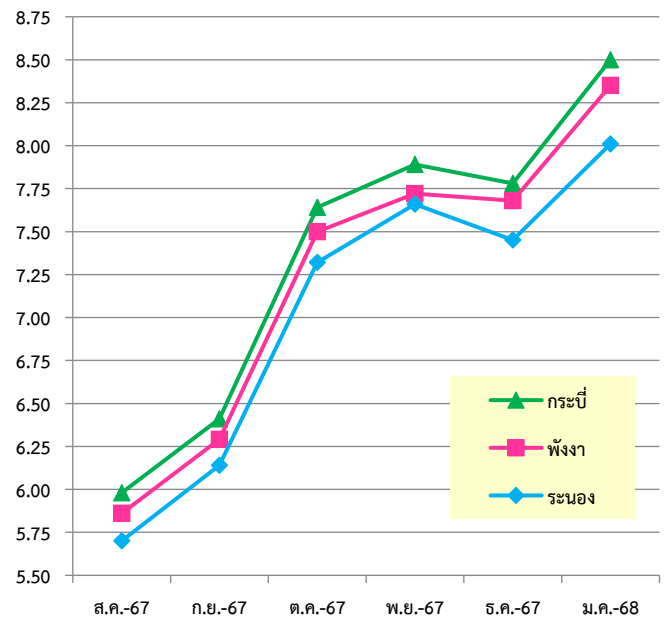

ภาพที่ 2 ราคาปาล์มน้ำมัน จังหวัดระนอง พังงา และกระบี่ ที่เกษตรกรขายได้ตั้งแต่เดือนสิงหาคม 2567 - มกราคม 2568

ภาวะการผลิต การตลาด

และราคาสินค้าเกษตรที่สำคัญ

ยางพารา



การใช้จ่ายพาราของไทยในปี 2567 มีประมาณการอยู่ที่ 1.247 ล้านตัน เพิ่มขึ้นร้อยละ 1.05 จากปี 2566 ที่มีปริมาณ 1.234 ล้านตัน ทางด้านความต้องการใช้จ่ายพาราในภาพรวมของโลกในปี 2567 มีความต้องการใช้จ่ายพารา 15.448 ล้านตัน เพิ่มขึ้นจากปี 2566 ร้อยละ 1.81 ที่มีปริมาณ 15.173 ล้านตัน ทางด้านสถานการณ์อุตสาหกรรมยางในต่างประเทศ บริษัท Wanli Tire จำกัด ของประเทศจีนเริ่มก่อสร้างโรงงานผลิตยางรถยนต์ในจังหวัดสวายเรียงของกัมพูชา โดยตั้งอยู่ในเขตเศรษฐกิจพิเศษ Sin Bavet และคาดว่าจะสร้างงานกว่า 1,000 ตำแหน่ง รองนายกรัฐมนตรีกัมพูชาระบุว่าโครงการนี้เป็นผลจากความร่วมมือทางเศรษฐกิจระหว่างกัมพูชาและจีนภายใต้โครงการ Belt and Road Initiative (BRI) ปัจจุบัน กัมพูชามีโครงการผลิตยางรถยนต์ 6 แห่งในเขตเศรษฐกิจพิเศษ และมีเขตเศรษฐกิจพิเศษรวม 28 แห่ง รองรับโครงการลงทุน 835 โครงการ มูลค่ารวม 11.7 พันล้านดอลลาร์สหรัฐ ในช่วงเดือนมกราคม - พฤศจิกายน 2567 กัมพูชาส่งออกยางรถยนต์มูลค่า 772.5 ล้านดอลลาร์สหรัฐ เพิ่มขึ้นร้อยละ 135 จาก 328.2 ล้านดอลลาร์สหรัฐในปี 2566 การเติบโตของการส่งออกได้รับแรงหนุนจากข้อตกลงหุ้นส่วนทางเศรษฐกิจระดับภูมิภาค (Regional Comprehensive Economic Partnership: RCEP) และข้อตกลงการค้าเสรีกับจีน เกาหลีใต้ และสหรัฐอเมริกา-อ่าวเมดิเตอร์เรเนียน ซึ่งช่วยเพิ่มโอกาสทางการตลาดให้กับสินค้าผลิตในกัมพูชา

ราคายางพาราแผ่นดิบ ชั้น 3 ที่เกษตรกรขายได้ ณ ไร่นา เดือนมกราคม 2568 จังหวัดสุราษฎร์ธานี ราคาเฉลี่ย 67.29 บาท/กก. ลดลงจากเดือนที่ผ่านมาร้อยละ 3.58 จังหวัดนครศรีธรรมราช ราคาเฉลี่ย 67.56 บาท/กก. ลดลงจากเดือนที่ผ่านมาร้อยละ 2.20 จังหวัดชุมพร ราคาเฉลี่ย 66.88 บาท/กก. ลดลงจากเดือนที่ผ่านมา ร้อยละ 2.90 รายละเอียดดังภาพที่ 3

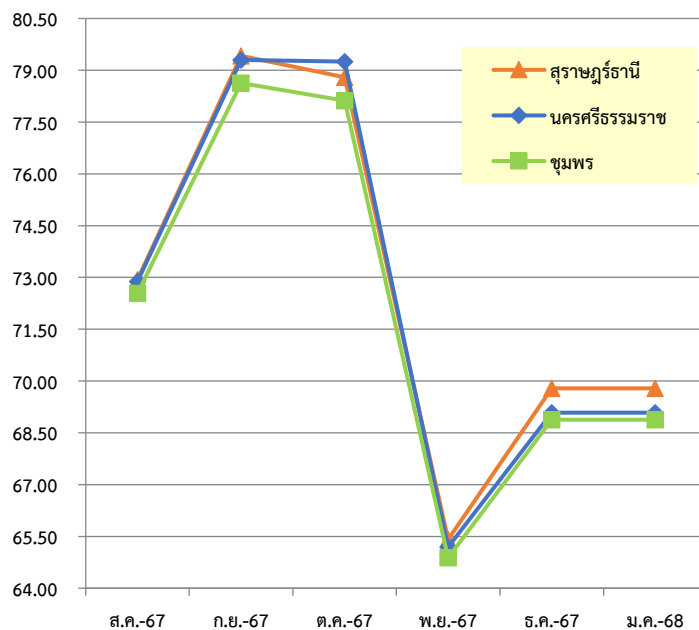

ภาพที่ 3 ราคายางพารา จังหวัดสุราษฎร์ธานี ชุมพร และนครศรีธรรมราช ที่เกษตรกรขายได้ตั้งแต่เดือนสิงหาคม 2567 - มกราคม 2568

ราคายางพาราแผ่นดิบ ชั้น 3 ที่เกษตรกรขายได้ ณ ไร่นา เดือนมกราคม 2568 จังหวัดกระบี่ ราคาเฉลี่ย 67.11 บาท/กก. ลดลงจากเดือนที่ผ่านมาร้อยละ 0.54 จังหวัดพังงา ราคาเฉลี่ย 66.75 บาท/กก. ลดลงจากเดือนที่ผ่านมาร้อยละ 1.84 จังหวัดระนอง ราคาเฉลี่ย 66.25 บาท/กก. ลดลงจากเดือนที่ผ่านมา ร้อยละ 2.10 จังหวัดภูเก็ต ราคาเฉลี่ย 65.50 บาท/กก. ลดลงจากเดือนที่ผ่านมา ร้อยละ 1.99 รายละเอียดดังภาพที่ 4

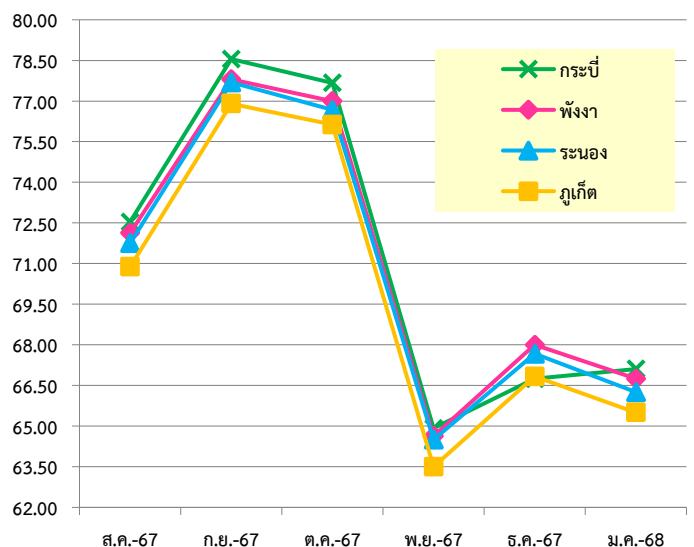

ภาพที่ 4 ราคายางพารา จังหวัดระนอง พังงา และกระบี่ ที่เกษตรกรขายได้ตั้งแต่เดือนสิงหาคม 2567 - มกราคม 2568

ตารางราคาสินค้าเกษตรที่สำคัญ ณ ไรนา

ราคาเฉลี่ยสินค้าเกษตรที่สำคัญ ณ ไรนา เดือนมกราคม 2568 "พื้นที่ภาคใต้ตอนบนฝั่งอ่าวไทย"

รายการ	หน่วย	ก.พ.-67	มี.ค.-67	เม.ย.-67	พ.ค.-67	มิ.ย.-67	ก.ค.-67	ส.ค.-67	ก.ย.-67	ต.ค.-67	พ.ย.-67	ธ.ค.-67	ม.ค.-68	± (%)
														ธ.ค. 67 - ม.ค. 68
ผลปาล์มน้ำมันทั้งทะลาย นน.> 15 กก.	บาท/กก.	5.39	5.34	4.74	3.84	4.36	4.97	5.79	6.23	7.52	7.80	7.57	8.11	7.13
มะพร้าวผลแห้งคละ	ร้อยผล	1,125.00	1,200.00	1,183.33	912.50	829.17	700.00	875.00	1,233.33	1,620.83	1,950.00	2,000.00	1,512.50	-24.38
ยางพาราแผ่นดิบ ชั้น 3	บาท/กก.	67.73	79.50	76.25	73.44	77.06	63.35	72.54	78.63	78.12	64.88	68.88	66.88	-2.90
ยางพาราแผ่นดิบ คละ	บาท/กก.	65.73	77.50	74.25	71.44	75.06	61.35	70.54	76.63	77.58	62.88	66.88	64.88	-2.99
เศษยางพารา คละ	บาท/กก.	24.78	28.10	27.76	28.92	31.10	26.65	28.50	29.81	29.25	28.08	29.88	28.94	-3.15
น้ำยางพาราสด คละ	บาท/กก.	62.56	72.13	69.75	72.38	73.63	57.05	60.69	69.20	69.75	60.50	64.33	60.00	-6.73
สุกรขุนพันธุ์ลูกผสม นน.80-100 กก.	บาท/กก.	75.50	65.25	66.50	75.25	74.50	77.60	78.50	78.60	79.88	80.00	76.63	76.25	-0.50
ไก่รุ่นพันธุ์เนื้อ (ราคาฟาร์มอิสระ)	บาท/กก.	42.00	-	-	41.00	-	-	-	-	-	-	-	-	-
ไข่ไก่สด เบอร์ 3	ร้อยฟอง	423.13	425.00	425.00	427.50	430.00	430.00	430.00	430.00	430.00	430.00	430.00	-	-
น้ำมันดิบ	บาท/กก.	18.38	17.90	17.15	18.13	19.58	19.74	20.25	20.14	20.08	19.35	18.00	19.83	10.17
สารกาแฟโรบัสต้าเกรด A	บาท/กก.	-	-	-	-	-	-	-	-	-	-	-	-	-
สารกาแฟโรบัสต้าคละ	บาท/กก.	128.25	127.00	-	-	-	-	-	-	-	-	-	184.67	-
ผลกาแฟโรบัสต้าสดคละ	บาท/กก.	-	-	-	-	-	-	-	-	-	-	-	40.00	-
ผลกาแฟโรบัสต้าตากแห้งคละ	บาท/กก.	-	-	-	-	-	-	-	-	-	-	-	-	-

รายการ	หน่วย	ก.พ.-67	มี.ค.-67	เม.ย.-67	พ.ค.-67	มิ.ย.-67	ก.ค.-67	ส.ค.-67	ก.ย.-67	ต.ค.-67	พ.ย.-67	ธ.ค.-67	ม.ค.-68	± (%)
														ธ.ค. 67 - ม.ค. 68
ผลปาล์มน้ำมันทั้งทะลาย นน.> 15 กก.	บาท/กก.	5.65	5.49	4.91	4.01	4.48	5.11	6.03	6.46	7.76	7.96	7.81	8.48	8.58
มะพร้าวผลแห้งคละ	ร้อยผล	1,000.00	1,050.00	1,037.50	987.50	925.00	900.00	912.50	1,210.00	1,470.84	1,900.00	1,887.50	1,816.67	-3.75
ยางพาราแผ่นดิบ ชั้น 3	บาท/กก.	68.53	80.13	76.93	74.02	77.29	63.89	72.94	79.42	78.80	65.41	69.79	67.29	-3.58
ยางพาราแผ่นดิบ คละ	บาท/กก.	66.53	78.13	74.93	72.02	75.29	61.69	70.94	77.62	78.19	63.41	67.79	65.29	-3.69
เศษยางพารา คละ	บาท/กก.	25.22	28.52	28.18	29.28	31.35	26.96	28.71	30.16	28.03	28.59	30.21	29.21	-3.31
น้ำยางพาราสด คละ	บาท/กก.	62.71	72.56	70.14	72.89	73.85	57.33	60.99	69.61	72.61	60.89	66.28	60.33	-8.98
สุกรขุนพันธุ์ลูกผสม นน.80-100 กก.	บาท/กก.	74.75	65.88	66.75	75.50	74.38	77.00	78.00	78.00	-	78.00	-	77.33	-

รายการ	หน่วย	ก.พ.-67	มี.ค.-67	เม.ย.-67	พ.ค.-67	มิ.ย.-67	ก.ค.-67	ส.ค.-67	ก.ย.-67	ต.ค.-67	พ.ย.-67	ธ.ค.-67	ม.ค.-68	± (%)
														ธ.ค. 67 - ม.ค. 68
ผลปาล์มน้ำมันทั้งทะลาย นน.> 15 กก.	บาท/กก.	5.50	5.38	4.77	3.88	4.31	4.99	5.92	6.32	7.63	7.73	7.56	8.22	8.73
มะพร้าวผลแห้งคละ	ร้อยผล	1,170.00	1,200.00	1,200.00	1,175.00	975.00	900.00	1,025.00	1,500.00	2,000.00	2,394.05	2,450.00	2,202.50	-10.10
ยางพาราแผ่นดิบ ชั้น 3	บาท/กก.	68.06	80.06	76.75	73.88	77.44	63.85	72.88	79.30	79.25	65.19	69.08	67.56	-2.20
ยางพาราแผ่นดิบ คละ	บาท/กก.	66.06	78.06	74.83	71.88	75.44	61.85	70.88	77.30	77.83	63.19	67.08	65.56	-2.27
เศษยางพารา คละ	บาท/กก.	24.97	28.34	28.04	29.23	31.47	27.07	28.72	30.05	27.95	28.35	30.06	29.47	-1.96
น้ำยางพาราสด คละ	บาท/กก.	62.80	72.76	70.23	72.97	73.96	57.51	61.15	69.89	72.72	61.00	66.22	60.63	-8.44
สุกรขุนพันธุ์ลูกผสม นน.80-100 กก.	บาท/กก.	74.92	66.50	67.19	75.50	74.65	76.70	78.00	78.00	78.13	79.40	77.42	76.50	-1.19
ไก่รุ่นพันธุ์เนื้อ (ราคาฟาร์มอิสระ)	บาท/กก.	43.00	43.00	43.00	43.00	43.00	43.00	43.00	43.00	43.00	43.00	43.00	43.00	-
ไข่ไก่สด เบอร์ 3	ร้อยฟอง	415.00	415.00	415.00	426.25	448.00	455.00	446.25	448.67	449.17	450.00	461.67	439.17	2.59

ตารางราคาสินค้าเกษตรที่สำคัญ ณ ไรนา

ราคาเฉลี่ยสินค้าเกษตรที่สำคัญ ณ ไรนา เดือนมกราคม 2568 "พื้นที่ภาคใต้ตอนบนฝั่งอันดามัน"

ประเภท	รายการ	หน่วย	ปี											± (%) ธ.ค. 67 - ม.ค. 68	
			ก.พ.-67	มี.ค.-67	เม.ย.-67	พ.ค.-67	มิ.ย.-67	ก.ค.-67	ส.ค.-67	ก.ย.-67	ต.ค.-67	พ.ย.-67	ธ.ค.-67		
ระนอง	ผลปาล์มน้ำมันทั้งทะลาย นน.> 15 กก.	บาท/กก.	5.34	5.28	4.63	3.84	4.21	4.91	5.70	6.14	7.32	7.66	7.45	8.01	7.52
	มะพร้าวผลแห้งคละ	ร้อยผล	1,100.00	1,200.00	1,200.00	812.50	700.00	700.00	800.00	1,208.33	1,500.00	1,900.00	1,925.00	1,650.00	-14.29
	ยางพาราแผ่นดิบ ชั้น 3	บาท/กก.	67.25	78.05	75.63	73.06	76.50	62.75	71.75	77.69	76.67	64.50	67.67	66.25	-2.10
	ยางพาราแผ่นดิบ คละ	บาท/กก.	65.25	72.50	73.63	71.06	74.50	60.75	69.75	75.69	74.67	62.50	65.67	64.25	-2.16
	เศษยางพารา คละ	บาท/กก.	24.31	26.84	26.19	27.96	30.54	26.13	28.21	29.38	28.00	27.71	29.17	28.50	-2.30
	ปลาเบ็ดคละ	บาท/กก.	7.00	7.00	8.00	9.00	9.00	9.00	9.00	9.00	9.00	9.00	9.00	9.00	-
พังงา	ผลปาล์มน้ำมันทั้งทะลาย นน.> 15 กก.	บาท/กก.	5.48	5.41	4.69	3.81	4.46	5.04	5.86	6.29	7.50	7.72	7.68	8.35	8.72
	มะพร้าวผลแห้งคละ	ร้อยผล	1,287.50	1,300.00	1,300.00	1,250.00	1,100.00	1,000.00	1,016.67	1,418.75	1,941.67	2,352.09	2,358.33	2,200.00	-6.71
	ยางพาราแผ่นดิบ ชั้น 3	บาท/กก.	67.50	78.63	75.88	73.06	76.63	63.00	72.13	77.80	77.00	64.63	68.00	66.75	-1.84
	ยางพาราแผ่นดิบ คละ	บาท/กก.	65.50	76.63	73.88	71.06	74.63	61.00	70.13	75.80	78.00	62.63	66.00	64.75	-1.89
	เศษยางพารา คละ	บาท/กก.	24.58	28.00	27.17	28.67	30.86	26.39	28.39	29.67	28.25	27.86	29.49	28.87	-2.10
	น้ำยางพาราสด คละ	บาท/กก.	62.19	71.75	69.38	72.13	73.44	56.70	60.56	68.00	71.13	60.31	65.63	60.00	-8.58
	สุกรขุนพันธุ์ลูกผสม นน.80-100 กก.	บาท/กก.	-	-	-	-	-	-	-	79.43	69.25	-	-	-	-
	ไข่ไก่สด เบอร์ 3	บาท/กก.	435.00	430.00	432.50	440.00	432.50	430.00	430.00	435.00	450.00	435.00	432.75	433.00	0.06
	ปลาเบ็ดคละ	บาท/กก.	-	-	-	-	-	-	-	-	-	-	-	-	-
	มังคุดคละ	บาท/กก.	-	-	-	-	40.00	33.93	18.25	-	-	-	-	-	-
ภูเก็ต	ยางพาราแผ่นดิบ ชั้น 3	บาท/กก.	66.63	77.75	75.13	72.63	76.00	62.30	70.88	76.90	76.13	63.50	66.83	65.50	-1.99
	เศษยางพารา คละ	บาท/กก.	-	-	-	-	-	-	-	-	-	-	-	-	
กระบี่	ผลปาล์มน้ำมันทั้งทะลาย นน.> 15 กก.	บาท/กก.	5.62	5.51	4.83	3.96	4.55	5.11	5.98	6.41	7.64	7.89	7.78	8.50	9.25
	มะพร้าวผลแห้งคละ	ร้อยผล	1,400.00	1,400.00	1,400.00	1,350.00	1,300.00	1,300.00	1,300.00	1,366.67	1,887.50	2,400.00	2,550.00	2,550.00	-
	ยางพาราแผ่นดิบ ชั้น 3	บาท/กก.	67.83	79.31	76.50	73.54	77.06	63.50	72.54	78.55	77.67	64.92	66.75	67.11	0.54
	ยางพาราแผ่นดิบ คละ	บาท/กก.	65.83	77.31	74.50	71.54	75.06	61.50	70.54	76.55	75.67	62.92	64.75	65.11	0.56
	เศษยางพารา คละ	บาท/กก.	24.83	28.12	27.63	29.26	31.16	26.69	28.55	29.97	29.41	28.10	29.71	29.03	-2.29
	น้ำยางพาราสด คละ	บาท/กก.	62.47	72.38	69.83	72.57	73.72	56.98	60.83	68.92	71.33	60.79	66.02	60.21	-8.80
	กุ้งขาว 51-60 ตัว/กก.	บาท/กก.	135.00	135.00	133.75	126.25	123.75	130.00	138.33	149.00	152.50	161.25	156.25	168.75	8.00
	กุ้งขาว 61-70 ตัว/กก.	บาท/กก.	128.75	130.00	125.00	118.75	118.75	124.00	133.33	143.00	148.75	155.00	150.00	162.50	8.33
	กุ้งขาว 71-80 ตัว/กก.	บาท/กก.	118.75	121.25	117.50	108.75	112.50	118.00	123.33	129.00	135.00	141.25	138.75	148.75	7.21
	ปลาเบ็ดคละ	บาท/กก.	12.00	12.00	12.00	12.00	12.00	12.00	12.00	12.00	12.00	11.00	10.00	10.00	-
มังคุดคละ	บาท/กก.	-	-	-	-	-	-	-	-	-	-	-	-	-	



บอกเล่าข่าวสศท.8

ประจำเดือนมกราคม 2568



สศท.8 ร่วมติดตามรัฐมนตรีช่วยว่าการกระทรวงเกษตรและสหกรณ์ (นายอิทธิ ศิริลัทธยากร) เปิดงานสัมมนาวิชาการชมรมผู้เลี้ยงกุ้งท่าทอง ครั้งที่ 3 ปี 2568 ณ โรงแรมโดมอนด์ พลาซ่า จังหวัดสุราษฎร์ธานี

วันที่ 18 มกราคม 2568 นายนิกร แสงเกตุ ผู้อำนวยการสำนักงานเศรษฐกิจการเกษตรที่ 8 พร้อมด้วย นางวิรัชก กลินสัมผัส ผู้อำนวยการส่วนแผนพัฒนาเขตเศรษฐกิจการเกษตร ร่วมติดตามรัฐมนตรีช่วยว่าการกระทรวงเกษตรและสหกรณ์ (นายอิทธิ ศิริลัทธยากร) เปิดงานสัมมนาวิชาการชมรมผู้เลี้ยงกุ้งท่าทอง ครั้งที่ 3 ปี 2568 และเยี่ยมชมนิทรรศการ ณ โรงแรมโดมอนด์ พลาซ่า อำเภอเมืองสุราษฎร์ธานี จังหวัดสุราษฎร์ธานี ร่วมกับข้าราชการในสังกัดกระทรวงเกษตรและสหกรณ์ โดยมี นายธีรุตม์ ศุภวิบูลย์ผล ผู้ว่าราชการจังหวัดสุราษฎร์ธานี กล่าวต้อนรับ นายชนะ ตรีบุปผา ที่ปรึกษาชมรมผู้เลี้ยงกุ้งท่าทอง กล่าวรายงาน และนายบัญชา สุขแก้ว อธิบดีกรมประมง กล่าวรายงานการดำเนินงานแก่ผู้เข้าร่วมสัมมนาวิชาการ หลังจากนั้น รัฐมนตรีช่วยว่าการกระทรวงเกษตรและสหกรณ์ (นายอิทธิ ศิริลัทธยากร) ได้เดินทางไปปล่อยกุ้งกุลาดำ ณ ที่ทำการกักัน ตำบลคลองฉนาก อำเภอเมืองสุราษฎร์ธานี



สศท.8 ลงพื้นที่สัมภาษณ์ข้อมูลเพื่อใช้ประกอบการศึกษา "แนวทางการพัฒนาเกษตรอินทรีย์เพื่อการท่องเที่ยวเชิงเกษตร" ภายใต้โครงการศึกษาแนวทางการพัฒนาในการสร้างโอกาส เพิ่มรายได้ และความยั่งยืนทางการเกษตร ปีงบประมาณ 2568



วันที่ 14 - 20 มกราคม 2568 นายนิกร แสงเกตุ ผู้อำนวยการสำนักงานเศรษฐกิจการเกษตรที่ 8 มอบหมายให้ นายศตพล สุนทรชาติ นักวิเคราะห์นโยบายและแผนปฏิบัติการ และนายภูษตา แซ่ลิ้ม เจ้าหน้าที่วิเคราะห์นโยบายและแผน ส่วนแผนพัฒนาเขตเศรษฐกิจการเกษตร ลงพื้นที่สัมภาษณ์ข้อมูล เพื่อใช้ประกอบการศึกษา “แนวทางการพัฒนาเกษตรอินทรีย์เพื่อการท่องเที่ยวเชิงเกษตร” ภายใต้โครงการศึกษาแนวทางการพัฒนาในการสร้างโอกาส เพิ่มรายได้และความยั่งยืนทางการเกษตร ปีงบประมาณ 2568 โดยสถานที่ท่องเที่ยวเชิงเกษตรเป้าหมายได้แก่ “สวนสนุก คาเฟ่ แอนด์ เทรล” ซึ่งตั้งอยู่ในเขต ตำบลถ้ำน้ำผุด อำเภอเมืองพังงา จังหวัดพังงา โดยมีนายสาคร บู่ทอง เป็นเจ้าของสถานที่ท่องเที่ยวเชิงเกษตร และ “บ้านสวนครุหม่อม” (Liang Island) ซึ่งตั้งอยู่ในเขตตำบลนบพิตำ อำเภอนบพิตำ จังหวัดนครศรีธรรมราช โดยมี นางสาวศิริรัตน์ พุ่มดวง เป็นเจ้าของสถานที่ท่องเที่ยวเชิงเกษตร ในการปฏิบัติราชการครั้งนี้ สศท.8 ได้สัมภาษณ์เจ้าของสถานที่ท่องเที่ยวเชิงเกษตร นักท่องเที่ยว ในสถานที่ท่องเที่ยวทั้ง 2 แห่ง รวมทั้ง ผู้บริหารและเจ้าหน้าที่ของหน่วยงานราชการในท้องถิ่นจังหวัดพังงา และจังหวัดนครศรีธรรมราช อาทิ นายทรงยศ นาคฤทธิ์ นายกองค์การบริหารส่วนตำบลถ้ำน้ำผุด นายสมโชค อินณรงค์ นายกองค์การบริหารส่วนตำบลนบพิตำ นายมณูญ แนนจันทร์ เจ้าหน้าที่การท่องเที่ยวและกีฬาอำเภอนบพิตำ ได้ร่วมหารือ ตลอดจนรับฟังข้อคิดเห็นและข้อเสนอแนะประเด็นที่เกี่ยวข้อง เช่น ศักยภาพของแหล่งท่องเที่ยว แนวทางการสนับสนุนการพัฒนาเกษตรอินทรีย์ เพื่อเป็นแหล่งท่องเที่ยวที่ดำเนินการอยู่ในปัจจุบัน และที่คาดว่าจะดำเนินการภายในอนาคต (ภายในปี 2570) เป็นต้น





บอกเล่าข่าวสศท.8

ประจำเดือนมกราคม 2568



พว.สศท.8 เข้าร่วมโครงการจิตอาสาบำเพ็ญสาธารณประโยชน์ เฉลิมพระเกียรติพระบาทสมเด็จพระเจ้าอยู่หัวฯ และกิจกรรมปล่อยพันธุ์สัตว์น้ำเพิ่มผลผลิตสัตว์น้ำมูลค่าสูงฯ

วันที่ 22 มกราคม 2568 นายนิกร แสงเกตต์ ผู้อำนวยการสำนักงานเศรษฐกิจการเกษตรที่ 8 และเจ้าหน้าที่ เข้าร่วมโครงการจิตอาสาบำเพ็ญสาธารณประโยชน์ เฉลิมพระเกียรติพระบาทสมเด็จพระวชิรเกล้าเจ้าอยู่หัวฯ มหาวิทยาลัยราชภัฏวราวุฒวิทยา บดินทรเทพยวรางกูร เนื่องในโอกาสสมโภชฉลองเฉลิมพระชนมพรรษา 28 กรกฎาคม 2568 และกิจกรรมปล่อยพันธุ์สัตว์น้ำ เพิ่มผลผลิตสัตว์น้ำมูลค่าสูงฯ ในแหล่งน้ำธรรมชาติลุ่มน้ำตาปี จังหวัดสุราษฎร์ธานี ประจำปี 2568 ณ พื้นที่วัดเขาพัง หมู่ที่ 3 ตำบลเขาพัง อำเภอบ้านตาขุน จังหวัดสุราษฎร์ธานี โดยมี นายวิทศักดิ์ จำเริญนุสิต รองผู้ว่าราชการจังหวัดสุราษฎร์ธานี เป็นประธาน



ทั้งนี้ เป็นการสร้างการมีส่วนร่วมของภาคส่วนต่าง ๆ ในพื้นที่ และสร้างจิตสำนึกให้แก่ราษฎรที่อยู่อาศัยในเขตพื้นที่แหล่งน้ำได้เห็นคุณค่าและร่วมกันสืบสานพระราชปณิธาน ด้วยการอนุรักษ์ฟื้นฟูแหล่งน้ำ รวมถึงพันธุ์สัตว์น้ำ เพิ่มผลผลิตสัตว์น้ำให้มากขึ้น เพื่อคืนความอุดมสมบูรณ์ให้กับแหล่งน้ำในชุมชนอย่างยั่งยืน ซึ่งการปล่อยพันธุ์สัตว์น้ำในครั้งนี้จะช่วยเสริมสร้างความอุดมสมบูรณ์ของทรัพยากรสัตว์น้ำในธรรมชาติบริเวณลุ่มน้ำตาปี ให้ฟื้นตัวกลับมาเป็นแหล่งอาหารที่สำคัญ และสร้างอาชีพให้กับชาวประมงและเกษตรกรในพื้นที่ต่อไป

สศท.8 เข้าร่วมการสัมมนาเชิงปฏิบัติการ เรื่อง การขับเคลื่อนการพัฒนาการเกษตรเพื่อให้บรรลุเป้าหมายการพัฒนาที่ยั่งยืน (SDGs)



วันที่ 30 มกราคม 2568 นายนิกร แสงเกตต์ ผู้อำนวยการสำนักงานเศรษฐกิจการเกษตรที่ 8 พร้อมด้วย นางวิรัชชก กลิ่นสัมพันธ์ ผู้อำนวยการส่วนแผนพัฒนาเขตเศรษฐกิจการเกษตร เข้าร่วมสัมมนาเชิงปฏิบัติการ เรื่อง “การขับเคลื่อนการพัฒนาการเกษตรเพื่อให้บรรลุเป้าหมายการพัฒนาที่ยั่งยืน (SDGs) ณ โรงแรม Best Western Plus Wanda Grand ถนนแจ้งวัฒนะ อำเภอปากเกร็ด จังหวัดนนทบุรี ในการสัมมนาครั้งนี้ นายวินิต อธิสุข รองเลขาธิการสำนักงานงานเศรษฐกิจการเกษตร เป็นประธานเปิดการสัมมนา นางสาวตาปี วัชรางกูร ผู้เชี่ยวชาญด้านนโยบายระบบเศรษฐกิจการเกษตร รักษาการแทนผู้อำนวยการกองนโยบายและแผนพัฒนาการเกษตร กล่าวรายงาน วัตถุประสงค์การจัดสัมมนา เพื่อให้เจ้าหน้าที่ทั้งในและนอกสังกัดกระทรวงเกษตรและสหกรณ์มีความรู้ ความเข้าใจ เกี่ยวกับการขับเคลื่อนการพัฒนาการเกษตร เพื่อให้บรรลุเป้าหมายการพัฒนาที่ยั่งยืน และสามารถนำความรู้ไปปรับใช้ในการจัดทำแผนงาน/โครงการของหน่วยงานที่สนับสนุน/ผลักดันการพัฒนาการเกษตรให้บรรลุเป้าหมายการพัฒนาที่ยั่งยืนได้ ทั้งนี้ กิจกรรมภายในงานสัมมนาเชิงปฏิบัติการฯ ประกอบด้วย การบรรยายให้ความรู้ เรื่อง “การขับเคลื่อนเป้าหมายการพัฒนาที่ยั่งยืนในภาพรวมของประเทศไทย” และ “การขับเคลื่อนการพัฒนาการเกษตรเพื่อให้บรรลุเป้าหมายการพัฒนาที่ยั่งยืน” และการเสวนา เรื่อง “ปลูกพลังภาคีเกษตรกรไทยสู่การบรรลุเป้าหมายการพัฒนาที่ยั่งยืน” รวมทั้งมีการแลกเปลี่ยนข้อคิดเห็นระหว่างวิทยากร ผู้ทรงคุณวุฒิ/ผู้เชี่ยวชาญ กับผู้เข้าร่วมการสัมมนาเชิงปฏิบัติการฯ



ข่าวที่ 6/2568 วันที่ 21 มกราคม 2568

'ศูนย์เรียนรู้เกษตรผสมผสานและนวัตกรรมเกษตร' จ.สุราษฎร์ธานี แหล่งศึกษาดูงาน ขยายผลความสำเร็จสู่เกษตรกร

นายนิกร แสงเกตุ ผู้อำนวยการสำนักงานเศรษฐกิจการเกษตรที่ 8 สุราษฎร์ธานี (สศท.8) เปิดเผยถึงการดำเนินงานของศูนย์เรียนรู้เกษตรผสมผสานและนวัตกรรมเกษตร บ้านราษฎร์พัฒนา หมู่ที่ 12 ตำบลบ้านส้อง อำเภอเวียงสระ จังหวัดสุราษฎร์ธานี โดยมี นายวีระศักดิ์ ศรีสวัสดิ์ ราษฎรเกษตรของแผ่นดินระดับจังหวัด ประจำปี 2568 สาขาราษฎรเกษตรดีเด่น จังหวัดสุราษฎร์ธานี เป็นประธานและผู้ก่อตั้ง ซึ่งมีเป้าหมายสำคัญคือการเป็นศูนย์การเรียนรู้ที่ถ่ายทอดองค์ความรู้ในการทำการเกษตรผสมผสาน การใช้นวัตกรรมทางการเกษตร โดยน้อมนำปรัชญาเศรษฐกิจพอเพียงมาประยุกต์ใช้ในภาวะที่ภาคเกษตรต้องเผชิญกับปัจจัยเสี่ยงและความท้าทายหลายด้าน เกษตรผสมผสานจึงเป็นอีกทางเลือก ที่ช่วยให้เกษตรกรมีรายได้ตลอดทั้งปี สามารถพึ่งพาตัวเองได้ ลดรายจ่ายภายในครัวเรือนและการพึ่งพาปัจจัยการผลิตจากภายนอก

สศท.8 ลงพื้นที่ติดตามและเก็บรวบรวมข้อมูล โดยสัมภาษณ์ นายวีระศักดิ์ ศรีสวัสดิ์ บอกเล่าว่า ศูนย์เรียนรู้เกษตรผสมผสานและนวัตกรรมเกษตร ได้พัฒนาจากสวนยางพารา บนพื้นที่ 12 ไร่ โดยปรับเปลี่ยนรูปแบบเป็นเกษตรผสมผสานเพื่อลดความเสี่ยงและเพิ่มรายได้ แบ่งเป็น 1) **แปลงเรียนรู้การทำสวนยางพาราอย่างยั่งยืน** พื้นที่ 6 ไร่ ประกอบด้วย จุดเรียนรู้การปลูกพืชร่วมยาง ได้แก่ ผักเหียง สละอินโด กาแฟอาราบิก้า โกโก้ ไม้ข้าวหลาม กาบแดงไม้เศรษฐกิจ และพืชสมุนไพรเช่น ดาหลา พริกไทย จุดเรียนรู้การเลี้ยงไก่ไข่ ในสวนยางพารา การเลี้ยงเป็ดบารี่ เป็ดกากี ไก่พันธุ์พื้นเมืองในสวนยางพาราการเลี้ยงไส้เดือนเพื่อผลิตปุ๋ยอินทรีย์ การเลี้ยงผึ้งโพรงและชันโรงในสวนยางพาราใช้กระป๋องกันฝน ฮอโรโมนเอทีดีลิน และการผลิตยางแผ่นดิบคุณภาพแบบสังคด การเลี้ยงปลาตก และการเลี้ยงเห่นแดงในสระปูฝ้ายาง การผลิตปุ๋ยอินทรีย์จากวัสดุเหลือใช้ทางการเกษตร

2) **แปลงเรียนรู้การทำเกษตรผสมผสาน** (ปรับลดพื้นที่สวนยางพารามาทำเกษตรผสมผสาน) พื้นที่ 6 ไร่ ประกอบด้วย การปลูกไม้ผลแบบผสมผสาน พื้นที่ 2.5 ไร่ การทำเกษตรทฤษฎีใหม่ประยุกต์สู่โคกหนองนาโมเดล พื้นที่ 3 ไร่ เกษตรอัจฉริยะและนวัตกรรมเกษตร ซึ่งเป็นระบบสูบน้ำด้วยพลังงานแสงอาทิตย์ การใช้ระบบ IOT ในแปลงเกษตรอัจฉริยะโรงอบแห้งพลังงานแสงอาทิตย์ พื้นที่ 0.5 ไร่ ทั้งนี้ ในปี 2567 ที่ผ่านมาศูนย์เรียนรู้เกษตรผสมผสานและนวัตกรรมเกษตรได้รับความสนใจจากเกษตรกร ประชาชนทั่วไป และหน่วยงานต่าง ๆ เข้าศึกษาดูงาน รวมกว่า 2,000 ราย

สำหรับกิจกรรมการเกษตรของศูนย์เรียนรู้ ที่น่าสนใจและสร้างรายได้เสริม ในช่วงระยะเวลา 1 ปี ได้แก่ **การเลี้ยงไก่ไข่** (ไก่ไข่อารมณ์ดี เป็นการเลี้ยงแม่ไก่แบบปล่อยไม่ได้ขังในกรงตับ) จำนวน 200 ตัว แบ่งเป็น 4 จุด ๆ ละ 50 ตัว เนื้อที่จุดละ 48 ตารางเมตร รวมเนื้อที่ 192 ตารางเมตร รายได้เฉลี่ยสุทธิ (กำไร) รวมจากการจำหน่าย ไข่ไก่ แม่ไก่ปลดระวาง และมูลไก่ คิดเป็นจำนวน 77,282 บาท **การเลี้ยงผึ้งในพื้นที่สวนยางพารา** เนื้อที่ประมาณ 3 ไร่ จำนวน 20 รัง (1 ไร่ เลี้ยงได้ 6 รัง) รายได้เฉลี่ยสุทธิ (กำไร) 22,560 บาท และ**การปลูกผักเหียง** 400 ต้น (ปลูกร่วมยางพาราในพื้นที่ 4 ไร่) เก็บเกี่ยว 52 รอบ ขายได้รอบละ 425 บาท รายได้เฉลี่ยสุทธิ (กำไร) 19,390 บาท ทั้งนี้ ผู้สนใจสามารถนำไปประยุกต์ใช้หรือขยายผลในแปลงของตนเองได้ โดยต้องคำนึงถึงความต้องการของตลาดที่รองรับผลผลิต และแรงงานที่ใช้ในการผลิตและ ดูแลรักษา

ทั้งนี้ การพัฒนาและขับเคลื่อนศูนย์เรียนรู้เกษตรผสมผสานและนวัตกรรมเกษตรในระยะต่อไป ได้ตั้งเป้าหมายไว้ 3 ด้านคือ 1) ขยายฐานเรียนรู้การทำธุรกิจเกษตรเป็นจุดรวบรวมสินค้าส่งห้าง Modern Trade อาทิ โลตัส แม็คโคร 2) เปิดรับนักศึกษาด้านเกษตรฝึกงานและทำงานร่วมแบบอยู่ประจำโดยมีที่พักอาศัยให้ และ 3) พัฒนากลุ่มอาชีพในระดับหมู่บ้าน ชุมชน และอำเภอ ด้านการตลาดยกระดับผลิตภัณฑ์ชุมชนให้ได้รับการรับรองมาตรฐาน ทั้งนี้ หากท่านใดที่สนใจการทำสวนยางพาราอย่างยั่งยืน หรือมีความต้องการเข้าศึกษาดูงานของศูนย์เรียนรู้เกษตรผสมผสานและนวัตกรรมเกษตรหมู่ที่ 12 ตำบลบ้านส้อง อำเภอเวียงสระ จังหวัดสุราษฎร์ธานี ติดต่อสอบถามได้ที่ นายวีระศักดิ์ ศรีสวัสดิ์ โทร 08 5797 4855หรือสอบถามเพิ่มเติมได้ที่ สศท.8 โทร. 0 7731 1641 หรืออีเมล zone8@oae.go.th

ข่าว : ส่วนประชาสัมพันธ์

ข้อมูล : สำนักงานเศรษฐกิจการเกษตรที่ 8 สุราษฎร์ธานี



วัฒนธรรมองค์กร HOPE

ของกระทรวงเกษตรและสหกรณ์

H : Honesty

มีคุณธรรม
ซื่อสัตย์
เสมอภาค
โปร่งใสสามารถตรวจสอบได้

O : Ownership

รับผิดชอบร่วมกัน
มีความรับผิดชอบ
ทำงานเป็นทีมเดียวกัน
มุ่งสู่เป้าหมายเดียวกัน



We Are Hope
เราคือความหวัง



นายนิกร แสงเกตุ

ผู้อำนวยการสำนักงานเศรษฐกิจการเกษตรที่ 8

E : Establish

สร้างสรรค
กล้าคิด กล้าทำ
กล้านำองค์กร
มีความคิดริเริ่มสร้างสรรค

P : Prompt to change

พร้อมรับการเปลี่ยนแปลง
พัฒนาตนเองอย่างต่อเนื่อง
ยอมรับฟังความคิดเห็น

สมดุลวัฒนธรรมองค์กร BALANCE

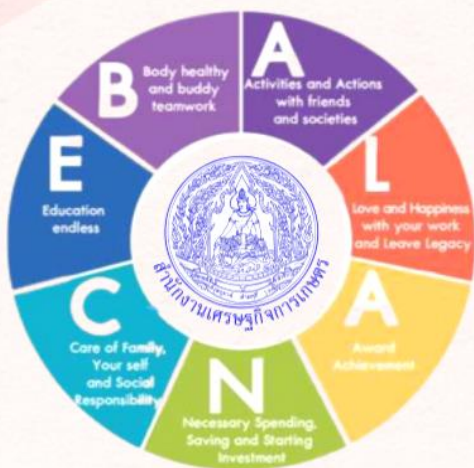

B : Body healthy and Buddy teamwork

สุขภาพแข็งแรง บัดดีดี ทีมเวิร์คเยี่ยม

A : Activities and Actions with friends and societies

ร่วมกิจกรรม และสานสัมพันธ์พ้องเพื่อนและสังคม

L : Love and Happiness with your work and Leave Legacy

รักและสุขในงานที่ทำ พร้อมสร้างสรรคผลงาน

A : Award Achievement

ให้รางวัลทุกความสำเร็จที่ทำได้

N : Necessary Spending, Saving and Starting Investment

ใช้จ่ายอย่างรอบคอบ เก็บออม และเริ่มลงทุน

C : Care of Family Your self and Social responsibility

รักตนเอง ดูแลครอบครัว และรับผิดชอบต่อสังคม

E : Education endless

ใฝ่หาความรู้และเป็นผู้เรียนรู้ตลอดชีวิต



นายนิกร แสงเกตุ

ผู้อำนวยการสำนักงานเศรษฐกิจการเกษตรที่ 8



**ต่อต้าน
คอร์รัปชัน**
ACT NOW : ร่วมกันสู้ กอบกู้อนาคต



รวมพลัง เพื่อสร้างจุดเปลี่ยน

สู่การพัฒนาเศรษฐกิจ และสังคม ของประเทศไทยอย่างยั่งยืน

สำนักงานเศรษฐกิจการเกษตรที่ 8
ประกาศ เจตจำนงสุจริต ต่อต้านคอร์รัปชัน
ตามนโยบายและความโปร่งใส