



รองปลัดฯ (นายสำราญ)
รับที่ ๕๕๒
วันที่ ศกพ ๖๕ เวลา ๑๐.๐๗

ผู้ช่วยปลัดฯ (นางสาวณัฐมล)
รับที่ ๑๒๓
วันที่ ศกพ ๖๕ เวลา ๐๙.๑๖

บันทึกข้อความ

ส่วนราชการ สำนักงานปลัดกระทรวงเกษตรและสหกรณ์ กองคลัง กลุ่มงบประมาณ โทร. ๒๓๘
ที่ กษ.๐๒๐๓/๖๖๕ วันที่ ๓ กุมภาพันธ์ ๒๕๖๕

เรื่อง รายงานผลการเบิกจ่ายเงินงบประมาณจากระบบ GFMS ปีงบประมาณ ๒๕๖๕ เดือนมกราคม ๒๕๖๕

เรียน ปลัดกระทรวงเกษตรและสหกรณ์

กองคลังได้จัดทำรายงานผลการเบิกจ่ายเงินงบประมาณจากระบบ GFMS ของสำนักงานปลัดกระทรวงเกษตรและสหกรณ์ ณ วันที่ ๓๑ มกราคม ๒๕๖๕ สรุปได้ดังนี้

๑. สำนักงานปลัดกระทรวงเกษตรและสหกรณ์ ได้รับจัดสรรงบประมาณรายจ่ายประจำปีงบประมาณ พ.ศ. ๒๕๖๕ เป็นเงิน ๕๗๔,๘๙๐,๙๕๐ บาท ภาพรวมก่อนนี้ผูกพัน เป็นเงิน ๒๗,๒๖๗,๙๓๒.๑๙ บาท เบิกจ่ายเป็นเงิน ๓๔๗,๖๗๓,๖๖๔.๐๓ บาท คิดเป็นร้อยละเบิกจ่าย ๖๐.๔๘ และเมื่อเทียบกับงบประมาณจัดสรรทั้งปี เป็นเงิน ๑,๐๘๕,๗๐๓,๔๐๐ บาท คิดเป็นเบิกจ่ายร้อยละ ๓๒.๐๒ ต่ำกว่าเป้าหมายเบิกจ่ายตามมติ ครม. ร้อยละ ๔.๙๘ (เป้าหมายร้อยละ ๓๗) คิดเป็นการใช้จ่ายร้อยละ ๓๔.๕๓ ต่ำกว่าเป้าหมายการใช้จ่ายตามมติ ครม. ร้อยละ ๖.๙๓ (เป้าหมายร้อยละ ๔๑.๔๖) จำแนกเป็น

- รายจ่ายประจำ ได้รับจัดสรร เป็นเงิน ๕๕๘,๓๖๓,๕๕๐ บาท ก่อนนี้ผูกพัน เป็นเงิน ๒๑,๒๒๑,๘๓๒.๑๙ บาท เบิกจ่าย เป็นเงิน ๓๓๗,๙๖๕,๗๒๒.๔๙ บาท คิดเป็นเบิกจ่ายร้อยละ ๖๐.๕๓ และเมื่อเทียบกับงบประมาณจัดสรรทั้งปี เป็นเงิน ๑,๐๖๙,๑๗๖,๐๐๐ บาท คิดเป็นเบิกจ่ายร้อยละ ๓๑.๖๑ ต่ำกว่าเป้าหมายเบิกจ่ายตาม มติ ครม. ร้อยละ ๑๐.๐๕ (เป้าหมายร้อยละ ๔๑.๖๖) คิดเป็นการใช้จ่ายร้อยละ ๓๓.๕๙ ต่ำกว่าเป้าหมายการใช้จ่ายตามมติ ครม. ร้อยละ ๘.๕๕ (เป้าหมายร้อยละ ๔๒.๑๔)

- รายจ่ายลงทุน ได้รับจัดสรร เป็นเงิน ๑๖,๕๒๗,๔๐๐ บาท ก่อนนี้ผูกพัน เป็นเงิน ๖,๐๔๖,๑๐๐ บาท เบิกจ่าย เป็นเงิน ๙,๗๐๗,๙๔๑.๕๔ บาท คิดเป็นเบิกจ่ายร้อยละ ๕๘.๗๔ สูงกว่าเป้าหมายเบิกจ่ายตาม มติ ครม. ร้อยละ ๔๐.๔๑ (เป้าหมายร้อยละ ๑๘.๓๓) คิดเป็นการใช้จ่ายร้อยละ ๙๕.๓๒ สูงกว่าเป้าหมายการใช้จ่ายตามมติ ครม. ร้อยละ ๕๖.๖๓ (เป้าหมายร้อยละ ๙๕.๓๒)

เมื่อพิจารณาตามงบรายจ่ายปรากฏผลดังนี้

๑) การเบิกจ่ายเงินงบประมาณที่ได้รับจัดสรรจำแนกตามงบรายจ่าย

(๑) งบบุคลากร ๓๔๕,๓๑๓,๓๕๐ บาท เบิกจ่าย เป็นเงิน ๒๔๖,๓๒๓,๑๖๗.๓๙ บาท คิดเป็นเบิกจ่ายร้อยละ ๗๑.๓๓

(๒) งบดำเนินงาน ๑๕๔,๘๐๘,๔๐๐ บาท ก่อนนี้ผูกพัน เป็นเงิน ๒๑,๐๒๙,๓๓๒.๑๙ บาท เบิกจ่าย เป็นเงิน ๘๐,๒๔๘,๘๓๙.๗๖ บาท คิดเป็นเบิกจ่ายร้อยละ ๕๑.๘๔

(๓) งบลงทุน ๑๖,๕๒๗,๔๐๐ บาท ก่อนนี้ผูกพัน เป็นเงิน ๖,๐๔๖,๑๐๐ บาท เบิกจ่าย เป็นเงิน ๙,๗๐๗,๙๔๑.๕๔ บาท คิดเป็นเบิกจ่ายร้อยละ ๕๘.๗๔

(๔) งบเงินอุดหนุน ๓๕,๑๓๕,๑๐๐ บาท เบิกจ่าย เป็นเงิน ๑,๕๐๐,๐๐๐ บาท คิดเป็นเบิกจ่ายร้อยละ ๔.๒๗

(๕) งบรายจ่ายอื่น ๒๓,๑๐๖,๗๐๐ บาท ก่อนนี้ผูกพัน เป็นเงิน ๑๙๒,๕๐๐ บาท เบิกจ่าย เป็นเงิน ๙,๘๙๓,๗๑๕.๓๔ บาท คิดเป็นเบิกจ่ายร้อยละ ๔๒.๘๒

ทั้งนี้ สามารถศึกษาและทำความเข้าใจเกี่ยวกับการจำแนกประเภทงบรายจ่ายได้ที่ <https://bit.ly/mrjBWwM> หรือ QR Code ด้านล่างนี้

/๒) ผลการใช้จ่าย...

๒) ผลการใช้จ่ายและเบิกจ่ายเงินงบประมาณที่ได้รับจัดสรรภาพรวมรายหน่วยงาน เรียงลำดับจากมากไปหาน้อย สรุปได้ดังนี้

ลำดับ	สำนัก/กอง	การใช้จ่ายร้อยละ	เบิกจ่ายร้อยละ
๑	สำนักงานที่ปรึกษาการเกษตรต่างประเทศ	๙๓.๓๕	๙๓.๓๕
๒	ศูนย์เทคโนโลยีสารสนเทศและการสื่อสาร	๙๐.๔๑	๒๙.๕๕
๓	ศูนย์ปฏิบัติการต่อต้านการทุจริต	๘๔.๖๙	๘๔.๑๑
๔	สำนักกฎหมาย	๘๔.๐๖	๘๓.๗๖
๕	สำนักตรวจสอบภายใน	๘๒.๐๘	๘๑.๘๖
๖	กองการเจ้าหน้าที่	๗๕.๔๖	๗๒.๔๕
๗	กองเกษตรสารนิเทศ	๗๔.๘๔	๖๔.๒๖
๘	สำนักงานเลขาธิการคณะกรรมการส่งเสริมและพัฒนาระบบเกษตรพันธสัญญา	๗๓.๓๑	๗๓.๓๑
๙	กองบริหารงานกองทุนสงเคราะห์เกษตรกร	๗๓.๑๑	๖๗.๗๒
๑๐	กองนโยบายเทคโนโลยีเพื่อการเกษตรและเกษตรกรรมยั่งยืน	๖๘.๙๔	๖๕.๓๒
๑๑	สำนักบริหารกองทุนเพื่อช่วยเหลือเกษตรกรและรับเรื่องร้องเรียน	๖๘.๐๕	๖๖.๗๐
๑๒	กองกลาง	๖๗.๖๓	๖๖.๒๔
๑๓	กองคลัง	๖๖.๙๓	๔๙.๙๗
๑๔	สำนักงานเกษตรและสหกรณ์จังหวัด ๗๖ จังหวัด	๖๕.๘๑	๖๓.๔๙
๑๕	สำนักการเกษตรต่างประเทศ	๖๔.๖๖	๖๓.๗๒
๑๖	สำนักงานรัฐมนตรี	๖๔.๓๕	๕๕.๘๓
๑๗	สำนักแผนงานและโครงการพิเศษ	๖๔.๐๒	๖๓.๕๓
๑๘	สำนักพัฒนาระบบบริหาร	๖๑.๖๔	๖๐.๘๗
๑๙	สำนักตรวจราชการ	๖๑.๑๙	๖๐.๘๙
๒๐	กองประสานงานโครงการพระราชดำริ	๕๘.๙๐	๕๘.๗๐
๒๑	สถาบันเกษตรกรอาชีพ	๕๖.๙๕	๕๕.๘๕

๒. โอนเงินเบิกแทนให้หน่วยงานอื่น เป็นเงิน ๘๓๕,๑๐๐ บาท ก่อหนี้ผูกพัน เป็นเงิน ๓๓,๙๐๐ บาท เบิกจ่าย เป็นเงิน ๒,๒๐๒.๗๓ บาท คิดเป็นเบิกจ่ายร้อยละ ๐.๒๖

๓. เงินรับเบิกแทนจากหน่วยงานอื่น เป็นเงิน ๓๒,๕๒๐,๖๐๐ บาท ก่อหนี้ผูกพัน เป็นเงิน ๓๐,๐๐๐ บาท เบิกจ่าย เป็นเงิน ๔,๙๖๒,๙๓๑.๖๒ บาท คิดเป็นเบิกจ่าย ร้อยละ ๑๕.๒๖

๔. เงินกันไว้เบิกเหลือในปีที่ขอขยายเวลาเบิกจ่ายถึงมีนาคม ๒๕๖๕ เป็นเงิน ๑๐๕,๓๙๖,๑๔๐.๗๒ บาท เบิกจ่าย ๔๔,๓๕๙,๐๗๘.๘๓ บาท คิดเป็นเบิกจ่ายร้อยละ ๔๒.๐๙

จากข้อมูลการเบิกจ่ายงบประมาณ ณ วันที่ ๓๑ มกราคม ๒๕๖๕ สำนักงานปลัดกระทรวงเกษตรและสหกรณ์มีผลเบิกจ่ายเมื่อเทียบกับงบประมาณจัดสรรทั้งปีต่ำกว่าเป้าหมายตามมติคณะรัฐมนตรี ร้อยละ ๔.๙๘ และต่ำกว่าแผนการเบิกจ่ายงบประมาณของ สป.กษ. สะสมร้อยละ ๒.๖๑ (ข้อมูลจาก สผง. กำหนดแผนการเบิกจ่ายร้อยละ ๓๔.๖๑) โดยมีรายละเอียดดังนี้

๑) งบบุคลากร เบิกจ่ายร้อยละ ๓๕.๖๗ สูงกว่าแผนเบิกจ่ายสะสมร้อยละ ๓.๗๒ (แผนเบิกจ่ายฯ ร้อยละ ๓๑.๙๕)

๒) งบดำเนินงาน เบิกจ่ายร้อยละ ๒๗.๔๐ ต่ำกว่าแผนเบิกจ่ายสะสมร้อยละ ๗.๙๘ (แผนเบิกจ่ายฯ ร้อยละ ๓๕.๓๘)

๓) งบลงทุน เบิกจ่ายร้อยละ ๕๘.๗๔ สูงกว่าแผนเบิกจ่ายสะสมร้อยละ ๔๔.๕๕ (แผนเบิกจ่ายฯ ร้อยละ ๑๔.๑๙)

๔) งบเงินอุดหนุน เบิกจ่ายร้อยละ ๔.๐๐ ต่ำกว่าแผนเบิกจ่ายสะสมร้อยละ ๘๙.๗๖ (แผนเบิกจ่ายฯ ร้อยละ ๙๓.๗๖)

๕) งบรายจ่ายอื่น ผลเบิกจ่ายร้อยละ ๒๐.๕๒ ต่ำกว่าแผนเบิกจ่ายสะสมร้อยละ ๘.๕๐ (แผนเบิกจ่ายฯ ร้อยละ ๒๙.๐๒)

กองคลัง พิจารณาแล้ว หากหน่วยงานในสังกัดสำนักงานปลัดกระทรวงเกษตรและสหกรณ์ ดำเนินการตามแผนปฏิบัติงานและแผนการใช้จ่ายเงินงบประมาณที่กำหนดไว้จะทำให้ผลการเบิกจ่ายเงิน งบประมาณในเดือนกุมภาพันธ์ ๒๕๖๕ ในภาพรวมจะสามารถเบิกจ่ายได้ไม่น้อยกว่าร้อยละ ๓๙.๐๒ รายละเอียด ตามแผนกราฟ แสดงสถิติการเบิกจ่ายเงินที่แนบ จึงเห็นควรให้หน่วยงานในสังกัดสำนักงานปลัดกระทรวงเกษตร และสหกรณ์ เร่งรัดดำเนินการให้เป็นไปตามแผนการปฏิบัติงานและแผนการใช้จ่ายเงินงบประมาณที่กำหนดไว้ อย่างเคร่งครัด สำหรับหน่วยงานที่มีแผนโอนจัดสรรเงินงบประมาณให้สำนักงานเกษตรและสหกรณ์จังหวัด ขอให้ เร่งดำเนินการโอนจัดสรรเงินงบประมาณ พร้อมทั้งติดตามผลการดำเนินงานและผลการใช้จ่ายเงินที่โอนจัดสรร ให้สำนักงานเกษตรและสหกรณ์จังหวัด

จึงเรียนมาเพื่อโปรดทราบและพิจารณา หากเห็นชอบ กองคลังจักได้แจ้งหน่วยงาน ที่เกี่ยวข้องเพื่อทราบและถือปฏิบัติต่อไป ทั้งนี้ เป็นอำนาจของผู้ช่วยปลัดกระทรวงเกษตรและสหกรณ์ (นางสาวนฤมล สงวนวงศ์) ตามคำสั่งสำนักงานปลัดกระทรวงเกษตรและสหกรณ์ที่ ๑๒๔๔/๒๕๖๓ ลงวันที่ ๑ ธันวาคม ๒๕๖๓

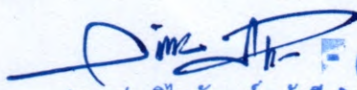

๓ ก.พ. ๒๕๖๕
(นางสาววิไลลักษณ์ มัยจัน)
นักวิชาการเงินและบัญชีชำนาญการพิเศษ
รักษาราชการแทนผู้อำนวยการกองคลัง
สำนักงานปลัดกระทรวงเกษตรและสหกรณ์



การจำแนกประเภทงบรายจ่าย
<https://bit.ly/orjBWVM>

ทราบ

(นายสำราญ สาราบรรณ์)
รองปลัดกระทรวงเกษตรและสหกรณ์
ปฏิบัติราชการแทนปลัดกระทรวงเกษตรและสหกรณ์
- ๘ ก.พ. ๒๕๖๕

กอบ

๓ ก.พ. ๒๕๖๕
(นางสาวนฤมล สงวนวงศ์)
ผู้ช่วยปลัดกระทรวงเกษตรและสหกรณ์
ปฏิบัติราชการแทนปลัดกระทรวงเกษตรและสหกรณ์
ส่ง กลุ่มงบประมาณ
๑๖ ก.พ. ๖๕

เขียน ทานองวัฒนา
(ท่านสภา)

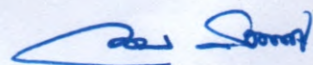
เมื่อใบเดทบท



๓ ก.พ. ๒๕๖๕
(นางสาวนฤมล สงวนวงศ์)
ผู้ช่วยปลัดกระทรวงเกษตรและสหกรณ์

กองคลัง
สน.ปลัดกระทรวงเกษตรและสหกรณ์
รับที่
วันที่ ๕ ก.พ. ๒๕๖๕
เวลา ๑๖.๑๕ น.
รับที่

สรุปผลการเบิกจ่ายเงินงบประมาณปี พ.ศ. 2565

ณ วันที่ 31 มกราคม 2565

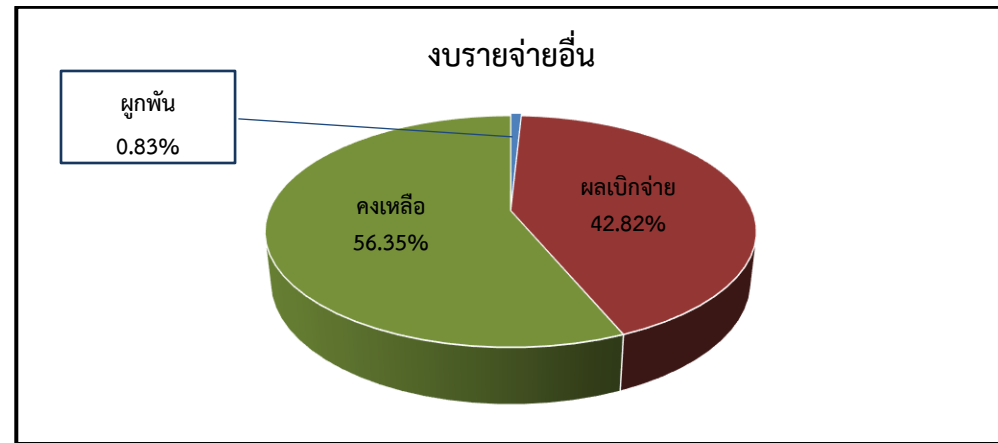
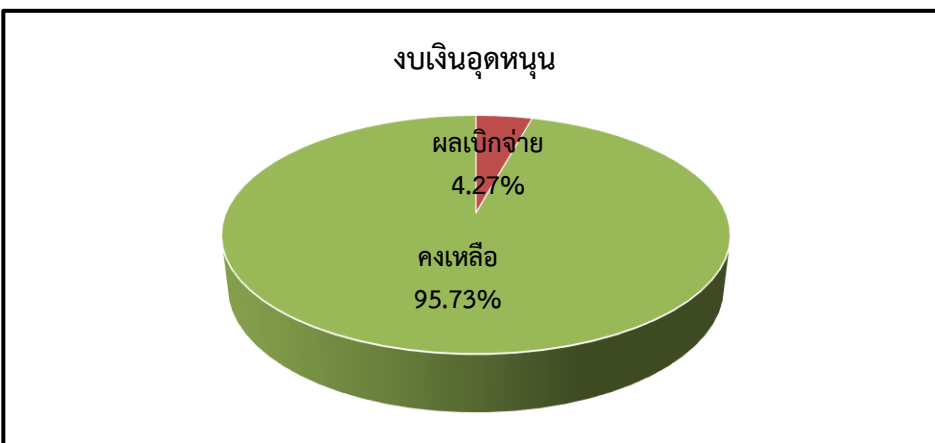
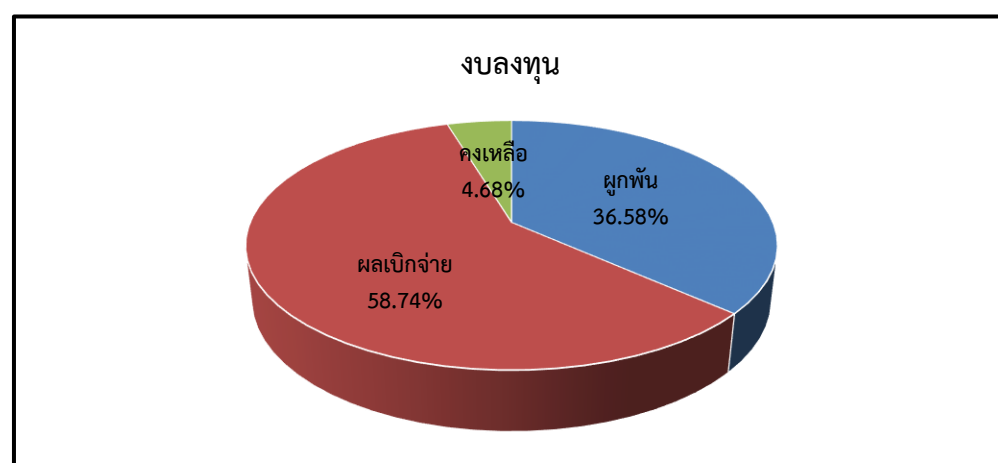
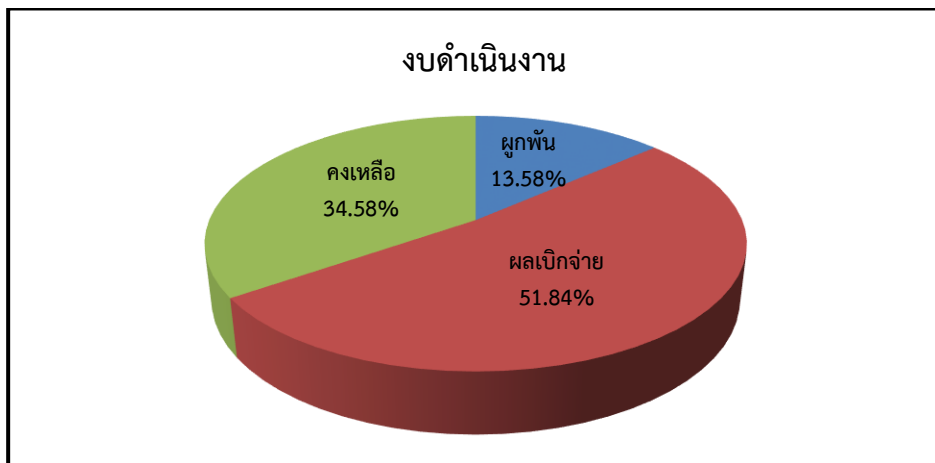
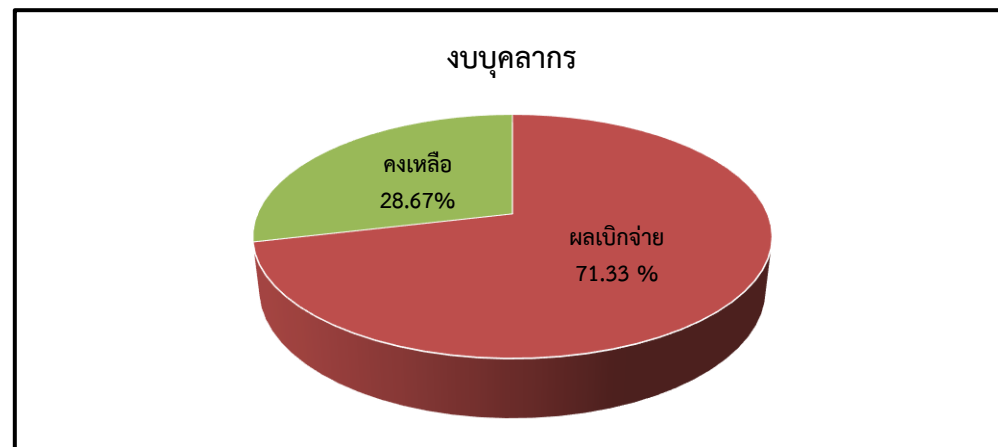
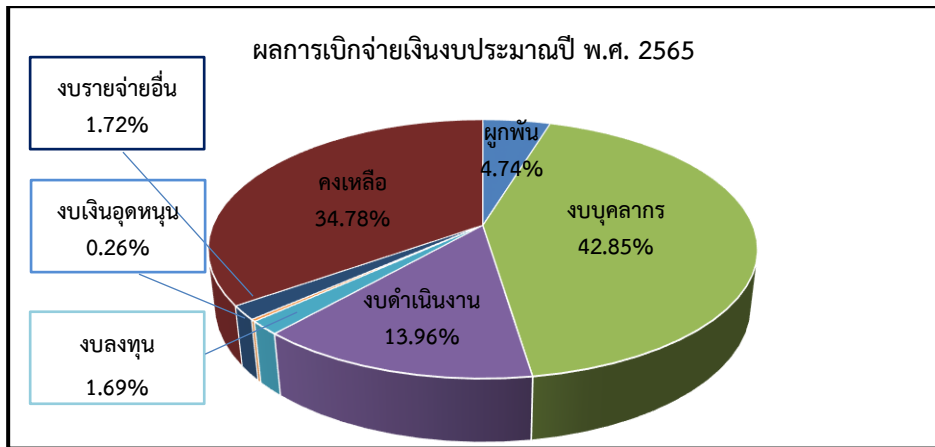

สรุปผลการใช้จ่ายเงินงบประมาณปี พ.ศ. 2565

(ผูกพัน + เบิกจ่าย)

แยกรายหน่วยงาน เรียงลำดับตามผลเบิกจากมากไปหาน้อย

ณ วันที่ 31 มกราคม 2565

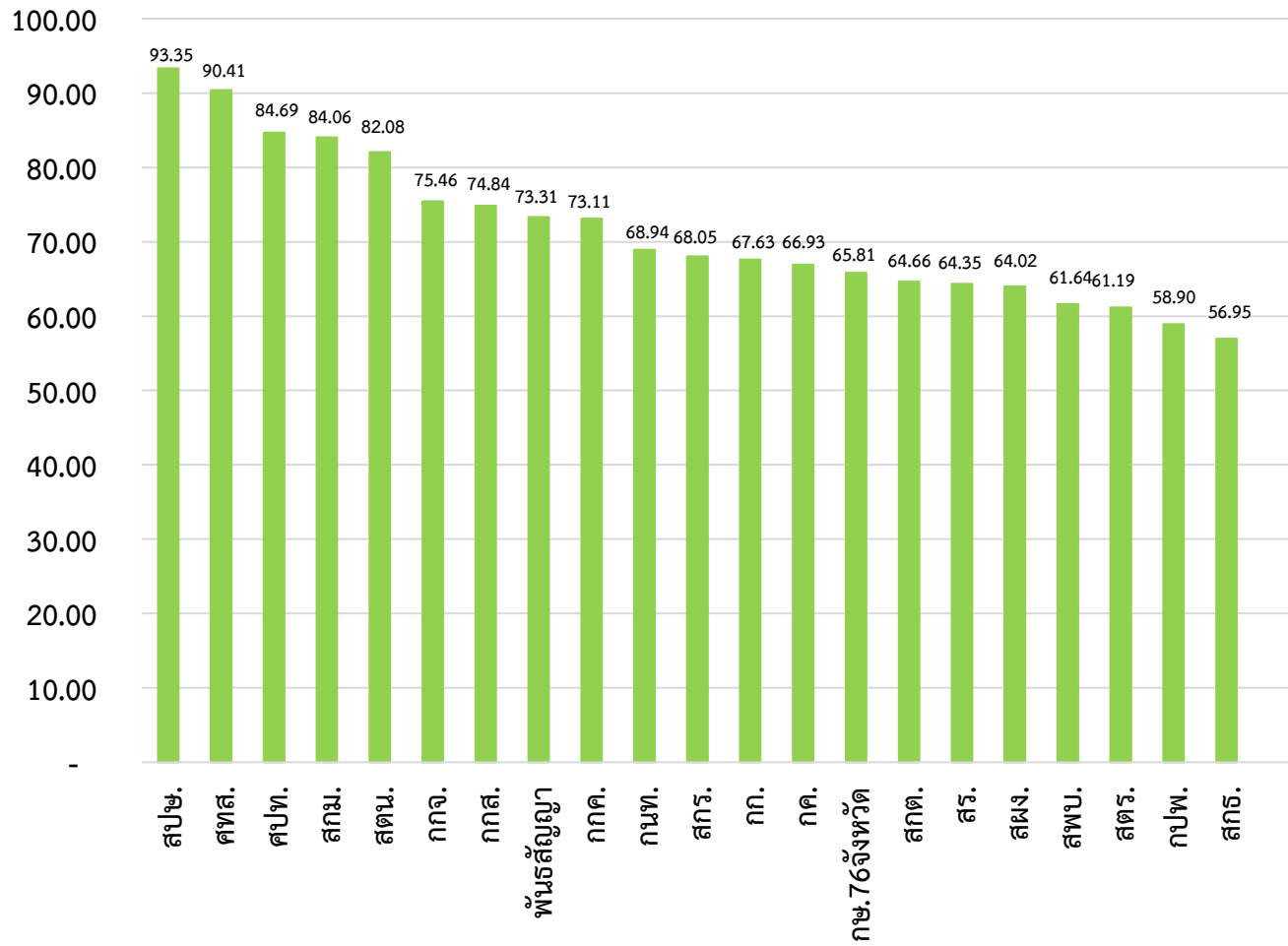

หน่วยงานที่มีผลการใช้จ่ายเงินงบประมาณ

ปี พ.ศ. 2565

ณ วันที่ 31 มกราคม 2565

น้อยสุด 5 หน่วยงาน

เรียงจากน้อยสุดไปหามาก

1. สถาบันเกษตรราธิการ
2. กองประสานงานโครงการพระราชดำริ
3. สำนักตรวจราชการ
4. สำนักพัฒนาระบบบริหาร
5. สำนักแผนงานและโครงการพิเศษ

กราฟแสดงสถิติการเบิกจ่ายเงินจากระบบ GFMS เป้าหมายของหน่วยงานปีงบประมาณ พ.ศ. 2565 เทียบกับมติ ครม.
ณ วันที่ 31 มกราคม 2565

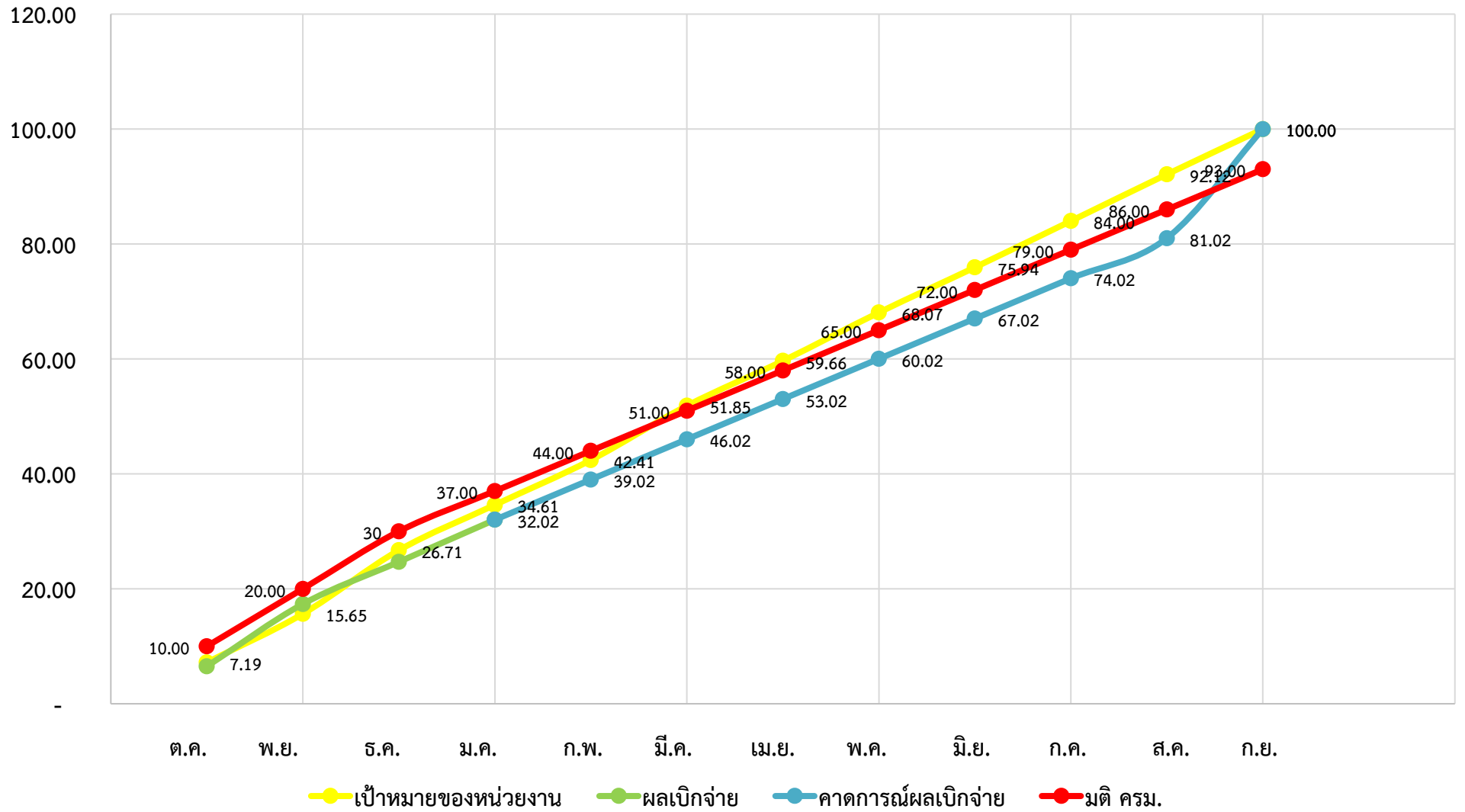

สรุปผลการเบิกจ่ายเงินงบประมาณ พ.ศ.2565

ข้อมูล ณ วันที่ 31 มกราคม 2565

งบรายจ่าย	งบประมาณทั้งปี	งบประมาณที่ได้รับจัดสรร	ผูกพันงบประมาณ	เบิกจ่าย	คงเหลือจากงบประมาณทั้งปี							คงเหลือจากงบประมาณที่ได้รับจัดสรร	
					คงเหลือ	%เบิกจ่าย	เป้าหมายมติ ครม. ม.ค. 65	สูง/ต่ำ กว่า เป้าหมาย	%การใช้จ่าย (PO+ เบิกจ่าย)	เป้าหมายมติ ครม. ม.ค. 65	สูง/ต่ำ กว่า เป้าหมาย	คงเหลือ	%เบิกจ่าย
รายจ่ายประจำ	1,069,176,000.00	558,363,550.00	21,221,832.19	337,965,722.49	709,988,445.32	31.61	41.66	- 10.05	33.59	42.14	- 8.55	199,175,995.32	60.53
งบบุคลากร	690,626,700.00	345,313,350.00	-	246,323,167.39	444,303,532.61	35.67			35.67			98,990,182.61	71.33
งบดำเนินงาน	292,854,700.00	154,808,400.00	21,029,332.19	80,248,839.76	191,576,528.05	27.40			34.58			53,530,228.05	51.84
-แผนงานบุคลากรภาครัฐ	53,316,900.00	26,658,450.00		23,268,483.08	30,048,416.92	43.64			43.64			3,389,966.92	87.28
-แผนงานพื้นฐานฯ	239,537,800.00	128,149,950.00	21,029,332.19	56,980,356.68	161,528,111.13	23.79			32.57			50,140,261.13	44.46
งบเงินอุดหนุน	37,473,100.00	35,135,100.00	-	1,500,000.00	35,973,100.00	4.00			4.00			33,635,100.00	4.27
งบรายจ่ายอื่น	48,221,500.00	23,106,700.00	192,500.00	9,893,715.34	38,135,284.66	20.52			20.92			13,020,484.66	42.82
รายจ่ายลงทุน	16,527,400.00	16,527,400.00	6,046,100.00	9,707,941.54	773,358.46	58.74	18.33	40.41	95.32	38.69	56.63	773,358.46	58.74
งบลงทุน	16,527,400.00	16,527,400.00	6,046,100.00	9,707,941.54	773,358.46	58.74			95.32			773,358.46	58.74
ภาพรวม	1,085,703,400.00	574,890,950.00	27,267,932.19	347,673,664.03	710,761,803.78	32.02	37.00	- 4.98	34.53	41.46	- 6.93	199,949,353.78	60.48

สรุปผลการเบิกจ่ายเงินงบประมาณ พ.ศ. 2565
แยกตามประเภทรายจ่าย เรียงลำดับตามผลเบิกจากมากไปหาน้อย
ข้อมูล ณ วันที่ 31 มกราคม 2565

หน่วยงาน	รายจ่ายประจำ					รายจ่ายลงทุน					รวม				
	งบประมาณ	ผูกพัน	ผลเบิกจ่าย	คงเหลือ	%เบิก	งบประมาณ	ผูกพัน	ผลเบิกจ่าย	คงเหลือ	%เบิก	งบประมาณ	ผูกพัน	ผลเบิกจ่าย	คงเหลือ	%เบิก
สปช.	61,336,750.00	-	57,099,403.15	4,237,346.85	93.09	2,345,000.00	-	2,345,000.00	-	100.00	63,681,750.00	-	59,444,403.15	4,237,346.85	93.35
ศปท.	1,040,000.00	6,034.90	874,717.62	159,247.48	84.11	-	-	-	-	-	1,040,000.00	6,034.90	874,717.62	159,247.48	84.11
สคม.	5,516,450.00	16,698.78	4,620,552.35	879,198.87	83.76	-	-	-	-	-	5,516,450.00	16,698.78	4,620,552.35	879,198.87	83.76
สตน.	4,183,160.00	9,289.28	3,424,164.14	749,706.58	81.86	-	-	-	-	-	4,183,160.00	9,289.28	3,424,164.14	749,706.58	81.86
พันธสัญญา	383,230.00	-	280,941.61	102,288.39	73.31	-	-	-	-	-	383,230.00	-	280,941.61	102,288.39	73.31
กกจ.	12,101,950.00	363,595.94	8,768,145.11	2,970,208.95	72.45	-	-	-	-	-	12,101,950.00	363,595.94	8,768,145.11	2,970,208.95	72.45
กกค.	1,237,101.00	66,724.36	837,775.85	332,600.79	67.72	-	-	-	-	-	1,237,101.00	66,724.36	837,775.85	332,600.79	67.72
สกร.	6,126,300.00	82,531.68	4,086,126.37	1,957,641.95	66.70	-	-	-	-	-	6,126,300.00	82,531.68	4,086,126.37	1,957,641.95	66.70
กก.	13,586,000.00	188,529.60	8,999,024.45	4,398,445.95	66.24	-	-	-	-	-	13,586,000.00	188,529.60	8,999,024.45	4,398,445.95	66.24
กนท.	6,480,150.00	234,161.56	4,232,946.60	2,013,041.84	65.32	-	-	-	-	-	6,480,150.00	234,161.56	4,232,946.60	2,013,041.84	65.32
กกส.	8,519,243.00	900,921.96	5,474,648.20	2,143,672.84	64.26	-	-	-	-	-	8,519,243.00	900,921.96	5,474,648.20	2,143,672.84	64.26
สกต.	14,473,894.00	135,268.64	9,223,211.69	5,115,413.67	63.72	-	-	-	-	-	14,473,894.00	135,268.64	9,223,211.69	5,115,413.67	63.72
สผง.	13,468,970.00	66,592.54	8,556,329.24	4,846,048.22	63.53	-	-	-	-	-	13,468,970.00	66,592.54	8,556,329.24	4,846,048.22	63.53
กษ.76จังหวัด	268,646,664.00	527,264.77	171,846,379.81	96,273,019.42	63.97	13,636,041.54	6,046,100.00	7,362,941.54	227,000.00	54.00	282,282,705.54	6,573,364.77	179,209,321.35	96,500,019.42	63.49
สตร.	15,589,550.00	45,838.70	9,492,883.10	6,050,828.20	60.89	-	-	-	-	-	15,589,550.00	45,838.70	9,492,883.10	6,050,828.20	60.89
สปบ.	3,350,460.00	25,600.62	2,039,566.70	1,285,292.68	60.87	-	-	-	-	-	3,350,460.00	25,600.62	2,039,566.70	1,285,292.68	60.87
กปพ.	2,245,600.00	4,614.48	1,318,071.48	922,914.04	58.70	-	-	-	-	-	2,245,600.00	4,614.48	1,318,071.48	922,914.04	58.70
สกธ.	13,420,290.00	147,766.25	7,495,084.19	5,777,439.56	55.85	-	-	-	-	-	13,420,290.00	147,766.25	7,495,084.19	5,777,439.56	55.85
สร.	14,569,100.00	1,240,727.08	8,134,598.43	5,193,774.49	55.83	-	-	-	-	-	14,569,100.00	1,240,727.08	8,134,598.43	5,193,774.49	55.83
กก.	30,773,468.00	5,218,538.22	15,378,859.43	10,176,070.35	49.97	-	-	-	-	-	30,773,468.00	5,218,538.22	15,378,859.43	10,176,070.35	49.97
ศทส.	19,562,580.00	11,907,232.83	5,780,090.24	1,875,256.93	29.55	-	-	-	-	-	19,562,580.00	11,907,232.83	5,780,090.24	1,875,256.93	29.55
โอนเบิกแทน	835,100.00	33,900.00	2,202.73	798,997.27	0.26	-	-	-	-	-	835,100.00	33,900.00	2,202.73	798,997.27	0.26
งบบุคลากร กษ.จว. (สผง.)	5,646,640.00			5,646,640.00	-	546,358.46			546,358.46	-	6,192,998.46			6,192,998.46	-
งบบุคลากร กษ.จว. (สคช.)	1,635,800.00			1,635,800.00	-					-	1,635,800.00			1,635,800.00	-
สป.กษ.	33,635,100.00			33,635,100.00	-					-	33,635,100.00			33,635,100.00	-
รวม	558,363,550.00	21,221,832.19	337,965,722.49	199,175,995.32	60.53	16,527,400.00	6,046,100.00	9,707,941.54	773,358.46	58.74	574,890,950.00	27,267,932.19	347,673,664.03	199,949,353.78	60.48

สรุปผลการใช้จ่ายเงินงบประมาณ พ.ศ. 2565
แยกตามประเภทรายจ่าย เรียงลำดับตามผลเบิกจากมากไปหาน้อย
ข้อมูล ณ วันที่ 31 มกราคม 2565

หน่วยงาน	รายจ่ายประจำ				รายจ่ายลงทุน				รวม			
	งบประมาณ	การใช้จ่าย	คงเหลือ	%เบิก	งบประมาณ	การใช้จ่าย	คงเหลือ	%เบิก	งบประมาณ	การใช้จ่าย	คงเหลือ	%เบิก
สปช.	61,336,750.00	57,099,403.15	4,237,346.85	93.09	2,345,000.00	2,345,000.00	-	100.00	63,681,750.00	59,444,403.15	4,237,346.85	93.35
ศทส.	19,562,580.00	17,687,323.07	1,875,256.93	90.41	-	-	-	-	19,562,580.00	17,687,323.07	1,875,256.93	90.41
ศปท.	1,040,000.00	880,752.52	159,247.48	84.69	-	-	-	-	1,040,000.00	880,752.52	159,247.48	84.69
สทม.	5,516,450.00	4,637,251.13	879,198.87	84.06	-	-	-	-	5,516,450.00	4,637,251.13	879,198.87	84.06
สตน.	4,183,160.00	3,433,453.42	749,706.58	82.08	-	-	-	-	4,183,160.00	3,433,453.42	749,706.58	82.08
กกจ.	12,101,950.00	9,131,741.05	2,970,208.95	75.46	-	-	-	-	12,101,950.00	9,131,741.05	2,970,208.95	75.46
กกส.	8,519,243.00	6,375,570.16	2,143,672.84	74.84	-	-	-	-	8,519,243.00	6,375,570.16	2,143,672.84	74.84
พันธสัญญา	383,230.00	280,941.61	102,288.39	73.31	-	-	-	-	383,230.00	280,941.61	102,288.39	73.31
กกค.	1,237,101.00	904,500.21	332,600.79	73.11	-	-	-	-	1,237,101.00	904,500.21	332,600.79	73.11
กนท.	6,480,150.00	4,467,108.16	2,013,041.84	68.94	-	-	-	-	6,480,150.00	4,467,108.16	2,013,041.84	68.94
สกร.	6,126,300.00	4,168,658.05	1,957,641.95	68.05	-	-	-	-	6,126,300.00	4,168,658.05	1,957,641.95	68.05
กก.	13,586,000.00	9,187,554.05	4,398,445.95	67.63	-	-	-	-	13,586,000.00	9,187,554.05	4,398,445.95	67.63
กค.	30,773,468.00	20,597,397.65	10,176,070.35	66.93	-	-	-	-	30,773,468.00	20,597,397.65	10,176,070.35	66.93
กษ.76จังหวัด	268,646,664.00	172,373,644.58	96,273,019.42	64.16	13,636,041.54	13,409,041.54	227,000.00	98.34	282,282,705.54	185,782,686.12	96,500,019.42	65.81
สกต.	14,473,894.00	9,358,480.33	5,115,413.67	64.66	-	-	-	-	14,473,894.00	9,358,480.33	5,115,413.67	64.66
สร.	14,569,100.00	9,375,325.51	5,193,774.49	64.35	-	-	-	-	14,569,100.00	9,375,325.51	5,193,774.49	64.35
สผง.	13,468,970.00	8,622,921.78	4,846,048.22	64.02	-	-	-	-	13,468,970.00	8,622,921.78	4,846,048.22	64.02
สปบ.	3,350,460.00	2,065,167.32	1,285,292.68	61.64	-	-	-	-	3,350,460.00	2,065,167.32	1,285,292.68	61.64
สตร.	15,589,550.00	9,538,721.80	6,050,828.20	61.19	-	-	-	-	15,589,550.00	9,538,721.80	6,050,828.20	61.19
กปพ.	2,245,600.00	1,322,685.96	922,914.04	58.90	-	-	-	-	2,245,600.00	1,322,685.96	922,914.04	58.90
สภธ.	13,420,290.00	7,642,850.44	5,777,439.56	56.95	-	-	-	-	13,420,290.00	7,642,850.44	5,777,439.56	56.95
โอนเบิกแทน	835,100.00	36,102.73	798,997.27	4.32	-	-	-	-	835,100.00	36,102.73	798,997.27	4.32
งบบุคลากร กษ.จว. (สผง.)	5,646,640.00	-	5,646,640.00	-	546,358.46	-	546,358.46	-	6,192,998.46	-	6,192,998.46	-
งบสนับสนุนบริการงานฯ	1,635,800.00	-	1,635,800.00	-	-	-	-	-	1,635,800.00	-	1,635,800.00	-
สป.กษ.	33,635,100.00	-	33,635,100.00	-	-	-	-	-	33,635,100.00	-	33,635,100.00	-
รวม	558,363,550.00	359,187,554.68	199,175,995.32	64.33	16,527,400.00	15,754,041.54	773,358.46	95.32	574,890,950.00	374,941,596.22	199,949,353.78	65.22

สรุปผลการเบิกจ่ายเงินงบประมาณ พ.ศ. 2565

ข้อมูล ณ วันที่ 31 มกราคม 2565

หน่วยงาน	งบบุคลากร				งบดำเนินงาน					งบลงทุน					งบเงินอุดหนุน					งบรายจ่ายอื่น					รวม							
	งบประมาณ	ผลเบิกจ่าย	คงเหลือ	%เบิก	งบประมาณ	ผูกพัน	ผลเบิกจ่าย	คงเหลือ	%เบิก	งบประมาณ	ผูกพัน	ผลเบิกจ่าย	คงเหลือ	%เบิก	งบประมาณ	ผูกพัน	ผลเบิกจ่าย	คงเหลือ	%เบิก	งบประมาณ	ผูกพัน	ผลเบิกจ่าย	คงเหลือ	%เบิก	งบประมาณ	สำรอง	ผูกพัน	ผลเบิกจ่าย	คงเหลือ	%เบิก		
รวม	345,313,350.00	246,323,167.39	98,990,182.61	71.33	154,808,400.00	21,029,332.19	80,248,839.76	53,530,228.05	51.84	16,527,400.00	6,046,100.00	9,707,941.54	773,358.46	58.74	35,135,100.00	-	1,500,000.00	33,635,100.00	4.27	23,106,700.00	192,500.00	9,893,715.34	13,020,484.66	42.82	574,890,950.00	-	27,267,932.19	347,673,664.03	199,949,353.78	60.48		
ส.กษ.	-	-	-	-	-	-	-	-	-	-	-	-	-	-	33,635,100.00	-	33,635,100.00	-	-	-	-	-	-	-	33,635,100.00	-	-	-	33,635,100.00	-		
ส.ต.	3,510,400.00	3,021,519.69	488,880.31	86.07	672,760.00	9,289.28	402,644.45	260,826.27	59.85	-	-	-	-	-	-	-	-	-	-	-	-	-	-	-	-	-	9,289.28	3,424,164.14	749,706.58	81.86		
ส.ท.	3,030,500.00	1,852,125.16	1,178,374.84	61.12	319,960.00	25,600.62	187,441.54	106,917.84	58.58	-	-	-	-	-	-	-	-	-	-	-	-	-	-	-	-	-	25,600.62	2,039,566.70	1,285,292.68	60.87		
ก.ก.	8,827,200.00	6,542,179.23	2,285,020.77	74.11	4,758,800.00	188,529.60	2,456,845.22	2,113,425.18	51.63	-	-	-	-	-	-	-	-	-	-	-	-	-	-	-	-	-	188,529.60	8,999,024.45	4,398,445.95	66.24		
ก.จ.	11,293,650.00	8,448,240.00	2,845,410.00	74.81	808,300.00	363,595.94	319,905.11	124,798.95	39.58	-	-	-	-	-	-	-	-	-	-	-	-	-	-	-	-	-	363,595.94	8,768,145.11	2,970,208.95	72.45		
ก.ค.	13,970,250.00	9,732,830.26	4,237,419.74	69.67	16,803,218.00	5,218,538.22	5,646,029.17	5,938,650.61	33.60	-	-	-	-	-	-	-	-	-	-	-	-	-	-	-	-	-	5,218,538.22	15,378,859.43	10,176,070.35	49.97		
ส.ค.	5,602,550.00	4,057,072.26	1,545,477.74	72.41	7,871,344.00	135,268.64	5,071,844.43	2,664,230.93	64.43	-	-	-	-	-	-	-	-	-	-	1,000,000.00	-	94,295.00	905,705.00	9.43	-	-	9,223,211.69	5,115,413.67	63.72			
ก.ค.	5,197,950.00	3,664,590.21	1,533,359.79	70.50	3,321,293.00	900,921.96	1,810,057.99	610,313.05	54.50	-	-	-	-	-	-	-	-	-	-	-	-	-	-	-	-	-	900,921.96	5,474,648.20	2,143,672.84	64.26		
ส.ค.	10,202,850.00	7,093,140.00	3,109,710.00	69.52	5,386,700.00	45,838.70	2,399,743.10	2,941,118.20	44.55	-	-	-	-	-	-	-	-	-	-	-	-	-	-	-	-	-	45,838.70	9,492,883.10	6,050,828.20	60.89		
ก.ท.	4,654,500.00	3,429,008.71	1,225,491.29	73.67	484,850.00	54,161.56	219,209.79	211,478.65	45.21	-	-	-	-	-	-	-	-	-	-	1,340,800.00	180,000.00	584,728.10	576,071.90	43.61	-	-	234,161.56	4,232,946.60	2,013,041.84	65.32		
ส.ก.	4,913,350.00	4,262,815.48	650,534.52	86.76	603,100.00	16,698.78	357,736.87	228,664.35	59.32	-	-	-	-	-	-	-	-	-	-	-	-	-	-	-	-	-	16,698.78	4,620,552.35	879,198.87	83.76		
ค.ท.	5,043,100.00	3,321,478.40	1,721,621.60	65.86	14,519,480.00	11,907,232.83	2,458,611.84	153,635.33	16.93	-	-	-	-	-	-	-	-	-	-	-	-	-	-	-	-	-	11,907,232.83	5,780,090.24	1,875,256.93	29.55		
ส.ค.	6,014,150.00	4,679,704.94	1,334,445.06	77.81	5,906,140.00	147,766.25	1,315,379.25	4,442,994.50	22.27	-	-	-	-	-	1,500,000.00	-	1,500,000.00	-	100.00	-	-	-	-	-	-	-	-	147,766.25	7,495,084.19	5,777,439.56	55.85	
ส.ป.	29,319,200.00	26,564,702.75	2,754,497.25	90.61	27,017,550.00	-	26,333,700.40	683,849.60	97.47	2,345,000.00	-	2,345,000.00	-	100.00	-	-	-	-	-	5,000,000.00	-	4,201,000.00	799,000.00	84.02	-	-	63,681,750.00	-	59,444,403.15	4,237,346.85	93.35	
ส.ง.	10,820,900.00	7,132,127.67	3,688,772.33	65.91	2,421,500.00	66,592.54	1,423,501.57	931,405.89	58.79	-	-	-	-	-	-	-	-	-	-	226,570.00	-	700.00	225,870.00	0.31	-	-	13,468,970.00	-	66,592.54	8,556,329.24	4,846,048.22	63.53
ส.	5,355,750.00	4,036,560.00	1,319,190.00	75.37	9,213,350.00	1,240,727.08	4,098,038.43	3,874,584.49	44.48	-	-	-	-	-	-	-	-	-	-	-	-	-	-	-	-	-	1,240,727.08	8,134,598.43	5,193,774.49	55.83		
ส.ร.	4,839,350.00	3,343,546.07	1,493,703.93	69.12	1,289,050.00	82,531.68	463,938.02	742.51	57.61	-	-	-	-	-	-	-	-	-	-	-	-	-	-	-	-	-	82,531.68	4,086,126.37	1,957,641.95	66.70		
ก.ก.	1,050,250.00	749,063.33	301,186.67	71.32	186,851.00	66,724.36	88,712.52	31,414.12	47.48	-	-	-	-	-	-	-	-	-	-	-	-	-	-	-	-	-	66,724.36	837,775.85	332,600.79	67.72		
ก.ป.	1,603,400.00	1,212,130.00	391,270.00	75.60	142,200.00	4,614.48	84,881.48	52,704.04	59.69	-	-	-	-	-	-	-	-	-	-	500,000.00	-	21,060.00	478,940.00	4.21	-	-	2,245,600.00	-	4,614.48	1,318,071.48	922,914.04	58.70
ค.ท.	869,050.00	739,556.12	129,493.88	85.10	170,950.00	6,034.90	135,161.50	29,753.60	79.06	-	-	-	-	-	-	-	-	-	-	-	-	-	-	-	-	-	6,034.90	874,717.62	159,247.48	84.11		
พันธสัญญา	-	-	-	-	383,230.00	-	280,941.61	102,288.39	73.31	-	-	-	-	-	-	-	-	-	-	-	-	-	-	-	-	-	-	383,230.00	-	280,941.61	102,288.39	73.31
งบบริหาร กษ.จ. (ต.จ.)	901,220.00	-	901,220.00	-	3,980,020.00	-	-	3,980,020.00	-	546,358.46	-	-	546,358.46	-	-	-	-	-	-	765,400.00	-	765,400.00	-	-	-	-	-	6,192,998.46	-	6,192,998.46	-	
งบสนับสนุนกิจการงาน	-	-	-	-	1,635,800.00	-	-	1,635,800.00	-	-	-	-	-	-	-	-	-	-	-	-	-	-	-	-	-	-	-	1,635,800.00	-	1,635,800.00	-	
โอนเบิกแทน	-	-	-	-	835,100.00	33,900.00	2,202.73	798,997.27	0.26	-	-	-	-	-	-	-	-	-	-	-	-	-	-	-	-	-	-	835,100.00	-	33,900.00	2,202.73	0.26
สมุทรปราการ	2,710,600.00	1,591,050.65	1,119,549.35	58.70	692,010.00	-	329,188.07	362,821.93	47.57	-	-	-	-	-	-	-	-	-	-	77,900.00	-	41,348.00	36,552.00	53.08	-	-	1,961,586.72	-	1,518,923.28	56.36		
นนทบุรี	1,909,000.00	1,397,089.68	511,910.32	73.18	463,100.00	-	200,750.63	262,349.37	43.35	-	-	-	-	-	-	-	-	-	-	77,900.00	-	26,621.67	51,278.33	34.17	-	-	1,624,461.98	-	825,538.02	66.30		
ปทุมธานี	2,257,450.00	1,496,860.00	760,590.00	66.31	610,130.00	77,996.30	318,036.95	214,096.75	52.13	-	-	-	-	-	-	-	-	-	-	79,100.00	-	29,125.16	49,974.84	36.82	-	-	2,946,680.00	-	77,996.30	1,844,022.11	1,024,661.59	62.58
พระนครศรีอยุธยา	3,287,650.00	2,394,020.00	893,630.00	72.82	627,790.00	-	275,178.74	352,611.26	43.83	-	-	-	-	-	-	-	-	-	-	84,800.00	-	23,575.00	61,225.00	27.80	-	-	2,692,773.74	-	1,307,466.26	67.32		
อ่างทอง	2,053,850.00	1,442,120.00	611,730.00	70.22	603,600.00	36,000.00	330,102.05	237,497.95	54.69	-	-	-	-	-	-	-	-	-	-	89,100.00	-	20,305.00	68,795.00	22.79	-	36,000.00	1,792,527.05	918,022.95	65.26			
ลพบุรี	2,860,200.00	2,054,465.16	805,734.84	71.83	542,730.00	-	296,022.49	246,707.51	54.54	371,000.00	259,700.00	111,300.00	-	30.00	-	-	-	-	-	83,800.00	-	38,175.00	45,625.00	45.55	-	-	2,499,962.65	-	1,098,067.35	64.80		
สิงห์บุรี	2,511,950.00	1,498,660.00	1,013,290.00	59.66	560,650.00	-	246,341.55	314,308.45	43.94	-	-	-	-	-	-	-	-	-	-	77,900.00	-	12,220.00	65,680.00	15.69	-	-	3,150,500.00	-	1,757,221.55	1,393,278.45	55.78	
ชัยนาท	2,841,000.00	2,119,510.00	721,490.00	74.60	770,780.00	-	496,760.26	274,019.74	64.45	-	-	-	-	-	-	-	-	-	-	120,300.00	-	50,745.00	69,555.00	42.18	-	-	3,732,080.00	-	2,667,015.26	1,065,064.74	71.46	
สระบุรี	2,298,550.00	1,815,600.00	482,950.00	78.99	602,700.00	-	363,254.81	239,445.19	60.27	-	-	-	-	-	-	-	-	-	-	76,200.00	-	38,915.00	37,285.00	51.07	-	-	2,977,450.00	-	2,217,769.81	759,680.19	74.49	
ชลบุรี	3,009,150.00	2,075,200.00	933,950.00	68.96	657,830.00	-	291,470.05	366,359.95	44.31	-	-	-	-	-	-	-	-	-	-	103,800.00	-	22,136.08	81,663.92	21.33	-	-	3,770,780.00	-	2,388,806.13	1,381,973.87	63.35	
ระยอง	2,499,400.00	1,827,020.00	672,380.00																													

หน่วยงาน	งบบุคลากร				งบดำเนินงาน				งบลงทุน				งบเงินอุดหนุน				งบรายจ่ายอื่น				รวม									
	งบประมาณ	ผลเบิกจ่าย	คงเหลือ	%เบิก	งบประมาณ	ผูกพัน	ผลเบิกจ่าย	คงเหลือ	%เบิก	งบประมาณ	ผูกพัน	ผลเบิกจ่าย	คงเหลือ	%เบิก	งบประมาณ	ผูกพัน	ผลเบิกจ่าย	คงเหลือ	%เบิก	งบประมาณ	ผูกพัน	ผลเบิกจ่าย	คงเหลือ	%เบิก	งบประมาณ	สำรอง	ผูกพัน	ผลเบิกจ่าย	คงเหลือ	%เบิก
ลำพูน	2,665,400.00	1,666,360.00	999,040.00	62.52	636,630.00	-	389,213.13	247,416.87	61.14	-	-	-	-	-	-	-	-	-	-	110,300.00	-	25,505.08	84,794.92	23.12	3,412,330.00	-	-	2,081,078.21	1,331,251.79	60.99
ลำปาง	3,022,650.00	2,212,793.33	809,856.67	73.21	584,430.00	-	360,965.53	223,464.47	61.76	-	-	-	-	-	-	-	-	-	-	121,200.00	-	61,575.16	59,624.84	50.80	3,728,280.00	-	-	2,635,334.02	1,092,945.98	70.68
อุดรธานี	2,474,750.00	1,668,720.00	806,030.00	67.43	621,030.00	-	358,655.84	262,374.16	57.75	-	-	-	-	-	-	-	-	-	-	131,500.00	-	39,001.00	92,499.00	29.66	3,227,280.00	-	-	2,066,376.84	1,160,903.16	64.03
แพร่	2,552,000.00	1,714,400.00	837,600.00	67.18	618,330.00	-	270,845.41	347,484.59	43.80	-	-	-	-	-	-	-	-	-	-	115,300.00	-	68,955.00	46,345.00	59.80	3,285,630.00	-	-	2,054,200.41	1,231,429.59	62.52
น่าน	2,890,350.00	1,939,349.00	951,001.00	67.10	647,860.00	-	329,376.47	318,483.53	50.84	-	-	-	-	-	-	-	-	-	-	408,600.00	-	99,603.49	308,996.51	24.38	3,946,810.00	-	-	2,368,328.96	1,578,481.04	60.01
พะเยา	2,541,000.00	1,741,343.55	799,656.45	68.53	534,430.00	44,300.00	253,782.91	236,347.09	47.49	1,298,000.00	1,298,000.00	-	-	-	-	-	-	-	-	121,500.00	-	56,045.00	65,455.00	46.13	4,494,930.00	-	1,342,300.00	2,051,171.46	1,101,458.54	45.63
เชียงใหม่	3,638,500.00	2,353,000.00	1,285,500.00	64.67	683,500.00	-	438,573.05	244,926.95	64.17	1,354,000.00	1,354,000.00	-	-	-	-	-	-	-	-	412,200.00	-	128,598.50	283,601.50	31.20	6,088,200.00	-	1,354,000.00	2,920,171.55	1,814,028.45	47.96
แม่ฮ่องสอน	3,295,550.00	1,932,740.74	1,362,809.26	58.65	539,980.00	-	233,556.64	306,423.36	43.25	-	-	-	-	-	-	-	-	-	-	199,100.00	-	42,510.00	156,590.00	21.35	4,034,630.00	-	-	2,208,807.38	1,825,822.62	54.75
นครสวรรค์	2,507,650.00	1,766,220.00	741,430.00	70.43	659,190.00	-	298,834.09	360,355.91	45.33	1,124,000.00	1,124,000.00	-	-	-	-	-	-	-	-	113,600.00	-	61,885.08	51,714.92	54.48	4,404,440.00	-	1,124,000.00	2,126,939.17	1,153,500.83	48.29
อุทัยธานี	2,979,750.00	1,533,600.00	1,446,150.00	51.47	564,680.00	-	287,297.08	277,382.92	50.88	-	-	-	-	-	-	-	-	-	-	110,300.00	-	31,411.00	78,889.00	28.48	3,654,730.00	-	-	1,852,308.08	1,802,421.92	50.68
กำแพงเพชร	2,253,350.00	1,940,840.00	312,510.00	86.13	459,730.00	-	284,790.63	174,939.37	61.95	-	-	-	-	-	-	-	-	-	-	113,800.00	-	50,295.22	63,504.78	44.20	2,826,880.00	-	-	2,275,925.85	550,954.15	80.51
ตาก	2,868,200.00	1,920,600.00	947,600.00	66.96	616,930.00	-	268,844.33	348,085.67	43.58	-	-	-	-	-	-	-	-	-	-	86,500.00	-	22,508.00	63,992.00	26.02	3,571,630.00	-	-	2,211,952.33	1,359,677.67	61.93
สุโขทัย	3,315,000.00	2,243,516.13	1,071,483.87	67.68	560,730.00	15,364.00	284,355.93	261,010.07	50.71	-	-	-	-	-	-	-	-	-	-	121,500.00	-	65,500.22	55,999.78	53.91	3,997,230.00	-	15,364.00	2,593,372.28	1,388,493.72	64.88
พิษณุโลก	3,056,750.00	1,887,320.00	1,169,430.00	61.74	602,930.00	-	348,835.32	254,094.68	57.86	-	-	-	-	-	-	-	-	-	-	131,500.00	-	26,128.00	105,372.00	19.87	3,791,180.00	-	-	2,262,283.32	1,528,896.68	59.67
พิจิตร	3,046,050.00	1,938,360.00	1,107,690.00	63.64	563,030.00	-	306,363.63	256,666.37	54.41	-	-	-	-	-	-	-	-	-	-	105,000.00	-	70,188.46	34,811.54	66.85	3,714,080.00	-	-	2,314,912.09	1,399,167.91	62.33
เพชรบูรณ์	2,618,200.00	1,744,680.00	873,520.00	66.64	513,580.00	7,500.00	250,115.58	255,964.42	46.70	-	-	-	-	-	-	-	-	-	-	83,800.00	-	36,675.00	47,125.00	43.76	3,215,580.00	-	7,500.00	2,031,470.58	1,176,609.42	63.18
ราชบุรี	2,853,950.00	2,117,480.00	736,470.00	74.19	551,180.00	45,000.00	263,553.26	242,626.74	47.82	-	-	-	-	-	-	-	-	-	-	82,600.00	-	27,746.94	54,853.06	33.59	3,487,730.00	-	45,000.00	2,408,780.20	1,033,949.80	69.06
กาญจนบุรี	2,690,700.00	1,919,560.00	771,140.00	71.34	628,580.00	-	363,334.47	265,245.53	57.80	-	-	-	-	-	-	-	-	-	-	126,200.00	-	73,185.00	53,015.00	57.99	3,445,480.00	-	-	2,356,079.47	1,089,400.53	68.38
สุพรรณบุรี	3,424,900.00	2,378,320.00	1,046,580.00	69.44	591,480.00	-	289,712.72	301,767.28	48.98	-	-	-	-	-	-	-	-	-	-	82,600.00	-	23,045.00	59,555.00	27.90	4,098,980.00	-	-	2,691,077.72	1,407,902.28	65.65
นครปฐม	2,823,350.00	1,991,820.00	831,530.00	70.55	631,880.00	49,500.00	267,603.86	314,776.14	42.35	-	-	-	-	-	-	-	-	-	-	79,100.00	-	35,645.00	43,455.00	45.06	3,534,330.00	-	49,500.00	2,295,068.86	1,189,761.14	64.94
สมุทรสาคร	1,832,000.00	1,342,026.45	489,973.55	73.25	540,900.00	-	210,608.76	330,291.24	38.94	-	-	-	-	-	-	-	-	-	-	74,300.00	-	31,803.27	42,496.73	42.80	2,447,200.00	-	-	1,584,438.48	862,761.52	64.74
สมุทรสงคราม	2,351,250.00	1,620,080.00	731,170.00	68.90	595,500.00	-	292,769.73	302,730.27	49.16	-	-	-	-	-	-	-	-	-	-	74,300.00	-	34,870.00	39,430.00	46.93	3,021,050.00	-	-	1,947,719.73	1,073,330.27	64.47
เพชรบุรี	2,949,550.00	1,979,640.00	969,910.00	67.12	823,080.00	-	482,878.63	340,201.37	58.67	-	-	-	-	-	-	-	-	-	-	100,300.00	-	30,650.00	69,650.00	30.56	3,872,930.00	-	-	2,493,168.63	1,379,761.37	64.37
ประจวบคีรีขันธ์	2,312,650.00	1,628,500.00	684,150.00	70.42	624,780.00	3,680.27	242,488.47	378,611.26	38.81	-	-	-	-	-	-	-	-	-	-	80,300.00	-	28,115.00	52,185.00	35.01	3,017,730.00	-	3,680.27	1,899,103.47	1,114,946.26	62.93
นครศรีธรรมราช	3,394,450.00	2,617,640.00	776,810.00	77.12	645,250.00	-	319,872.35	325,377.65	49.57	-	-	-	-	-	-	-	-	-	-	418,100.00	-	61,535.94	356,564.06	14.72	4,457,800.00	-	-	2,999,048.29	1,458,751.71	67.28
กระบี่	2,122,500.00	1,412,615.80	709,884.20	66.55	645,630.00	36,000.00	344,736.28	264,893.72	53.40	-	-	-	-	-	-	-	-	-	-	115,300.00	-	22,732.00	92,568.00	19.72	2,883,430.00	-	36,000.00	1,780,084.08	1,067,345.92	61.73
พังงา	2,315,450.00	1,567,290.00	748,160.00	67.69	556,990.00	-	309,094.43	247,895.57	55.49	-	-	-	-	-	-	-	-	-	-	110,300.00	-	26,700.00	83,600.00	24.21	2,982,740.00	-	-	1,903,084.43	1,079,655.57	63.80
ภูเก็ต	2,485,600.00	1,777,760.00	707,840.00	71.52	553,550.00	-	312,151.08	241,398.92	56.39	574,306.74	-	574,306.74	-	100.00	-	-	-	-	-	114,300.00	-	33,127.52	81,172.48	28.98	3,727,756.74	-	-	2,697,345.34	1,030,411.40	72.36
สุราษฎร์ธานี	3,403,450.00	2,108,422.46	1,295,027.54	61.95	641,950.00	-	313,199.21	328,750.79	48.79	-	-	-	-	-	-	-	-	-	-	133,400.00	-	25,170.08	108,229.92	18.87	4,178,800.00	-	-	2,446,791.75	1,732,008.25	58.55
ระนอง	2,861,650.00	1,906,774.50	954,875.50	66.63	582,850.00	-	370,362.03	212,487.97	63.54	-	-	-	-	-	-	-	-	-	-	126,700.00	-	76,455.00	50,245.00	60.34	3,571,200.00	-	-	2,353,591.53	1,217,608.47	65.90
ชุมพร	2,724,300.00	1,635,040.96	1,089,259.04	60.02	539,140.00	-	266,337.92	272,802.08	49.40	-	-	-	-	-	-	-	-	-	-	200,300.00	-	65,103.19	135,196.81	32.50	3,463,740.00	-	-	1,966,482.07	1,497,257.93	56.77
สงขลา	4,156,800.00	2,928,320.00	1,228,480.00	70.45	764,985.00	42,244.20	469,849.69	252,891.11	61.42	1,124,000.00	1,124,000.00	-	-	-	-	-	-	-	-	813,600.00	-	270,885.00	542,715.00	33.29	6,859,385.00	-	1,166,244.20	3,669,054.69	2,024,086.11	53.49
สตูล	2,762,800.00	1,990,930.00	771,870.00	72.06	549,380.00	-	229,918.52	319,461.48	41.85	-	-	-	-	-	-	-	-	-	-	109,100.00	-	24,000.00	85,100.00	22.00	3,421,280.00	-	-	2,244,848.52	1,176,431.48	65.61
ตรัง	2,518,250.00	1,903,029.35	615,220.65	75.57	516,925.00	34,350.00	248,338.07	234,236.93	48.04	1,122,999.00	-	1,122,999.00	-	100.00	-	-	-	-	-	127,600.00	-	29,496.57	98,103.43	23.12	4,285,774.00	-	34,350.00	3,303,862.99	947,561.01	

รายละเอียดงบประมาณปีงบประมาณ พ.ศ. 2565

รายละเอียดรายการแยกตามหน่วยงาน

ข้อมูล ณ วันที่ 31 มกราคม 2565

ลำดับ	หน่วยงาน / รายการ	งบประมาณ	ผูกพัน	ผลเบิกจ่าย	คงเหลือ	%เบิก	หมายเหตุ
	รวม สป.กษ.	16,527,400.00	6,046,100.00	9,707,941.54	773,358.46	58.74	
1	งบบุคลากร กษ.จว. (สผง.)	546,358.46	-	-	546,358.46	-	
	รถบรรทุก (ดีเซล) ขนาด 1 ตันปริมาตรกระบอกลูกสูบไม่ต่ำกว่า 2,400 ซีซี หรือกำลังเครื่องยนต์สูงสุดไม่ต่ำกว่า 110 กิโลวัตต์ ขับเคลื่อน 2 ล้อแบบดับเบิลแควบ พร้อมหลังคาไฟเบอร์กลาสหรือเหล็ก ตำบลหน้าเมือง อำเภอเมืองฉะเชิงเทรา จังหวัดฉะเชิงเทรา	6,400.00	-	-	6,400.00	-	
	รถโดยสาร ขนาด 12 ที่นั่ง(ดีเซล) ปริมาตรกระบอกลูกสูบไม่ต่ำกว่า 2,400 ซีซี หรือกำลังเครื่องยนต์สูงสุดไม่ต่ำกว่า 90 กิโลวัตต์ ตำบลบ้านต้อมอำเภอเมืองพะเยา จังหวัดพะเยา	60,000.00	-	-	60,000.00	-	
	รถโดยสาร ขนาด 12 ที่นั่ง(ดีเซล) ปริมาตรกระบอกลูกสูบไม่ต่ำกว่า 2,400 ซีซี หรือกำลังเครื่องยนต์สูงสุดไม่ต่ำกว่า 90 กิโลวัตต์ ตำบลเวียง อำเภอเมืองเชียงราย จังหวัดเชียงราย	4,000.00	-	-	4,000.00	-	
	รถโดยสาร ขนาด 12 ที่นั่ง(ดีเซล) ปริมาตรกระบอกลูกสูบไม่ต่ำกว่า 2,400 ซีซี หรือกำลังเครื่องยนต์สูงสุดไม่ต่ำกว่า 90 กิโลวัตต์ ตำบลท่าพระ อำเภอเมืองขอนแก่น จังหวัดขอนแก่น	5,200.00	-	-	5,200.00	-	
	รถบรรทุก (ดีเซล) ขนาด 1 ตันปริมาตรกระบอกลูกสูบไม่ต่ำกว่า 2,400 ซีซี หรือกำลังเครื่องยนต์สูงสุดไม่ต่ำกว่า 110 กิโลวัตต์ ขับเคลื่อน 4 ล้อแบบดับเบิลแควบ พร้อมหลังคาไฟเบอร์กลาสหรือเหล็ก ตำบลเขารูปช้าง อำเภอเมืองสงขลาจังหวัดสงขลา	400.00	-	-	400.00	-	
	รถบรรทุก (ดีเซล) ขนาด 1 ตันปริมาตรกระบอกลูกสูบไม่ต่ำกว่า 2,400 ซีซี หรือกำลังเครื่องยนต์สูงสุดไม่ต่ำกว่า 110 กิโลวัตต์ ขับเคลื่อน 4 ล้อแบบดับเบิลแควบ พร้อมหลังคาไฟเบอร์กลาสหรือเหล็ก ตำบลนครสวรรค์ตก อำเภอเมืองนครสวรรค์ จังหวัดนครสวรรค์	400.00	-	-	400.00	-	
	รถบรรทุก (ดีเซล) ขนาด 1 ตันปริมาตรกระบอกลูกสูบไม่ต่ำกว่า 2,400 ซีซี หรือกำลังเครื่องยนต์สูงสุดไม่ต่ำกว่า 110 กิโลวัตต์ ขับเคลื่อน 4 ล้อแบบดับเบิลแควบ พร้อมหลังคาไฟเบอร์กลาสหรือเหล็ก ตำบลทับเที่ยง อำเภอเมืองตรังจังหวัดตรัง	1,401.00	-	-	1,401.00	-	
	ปรับปรุงเดินระบบจำหน่ายไฟฟ้าภายในอาคารสำนักงานเกษตรและสหกรณ์จังหวัดกาฬสินธุ์ ตำบลโพธิ์ทองอำเภอเมืองกาฬสินธุ์ จังหวัดกาฬสินธุ์	54.40	-	-	54.40	-	
	ปรับปรุงเดินระบบจำหน่ายไฟฟ้าพร้อมติดตั้งโคมไฟฟ้าแสงสว่างภายในบริเวณสำนักงาน	109.80	-	-	109.80	-	

ลำดับ	หน่วยงาน / รายการ	งบประมาณ	ผูกพัน	ผลเบิกจ่าย	คงเหลือ	%เบิก	หมายเหตุ
	งานก่อสร้างขยายเขตระบบจำหน่ายไฟฟ้า สำนักงานเกษตรและสหกรณ์จังหวัดภูเก็ต (เพิ่มกำลังไฟฟ้าจาก 5แอมป์ เป็น 15 แอมป์) ตำบลตลาดเหนือ อำเภอเมืองภูเก็ต	10,493.26	-	-	10,493.26	-	
	ปรับปรุงระบบเมนไฟฟ้าด้านแรงต่ำ สำนักงานเกษตรและสหกรณ์จังหวัดภูเก็ต ตำบล	-	-	-	-	-	
	ปรับปรุงอาคารสิ่งก่อสร้างของสำนักงานเกษตรและสหกรณ์จังหวัดชัยนาท ตำบลบางหลวง อำเภอสรรพยา จังหวัดชัยนาท	449,700.00	-	-	449,700.00	-	
	ปรับปรุงสำนักงานเกษตรและสหกรณ์จังหวัดนครนายกตำบลท่าช้าง อำเภอเมืองนครนายก จังหวัดนครนายก	8,200.00	-	-	8,200.00	-	
	ปรับปรุงซ่อมแซม สำนักงานเกษตรและสหกรณ์จังหวัดลพบุรี ตำบลทะเลชุบศรอำเภอเมืองลพบุรี จังหวัดลพบุรี	-	-	-	-	-	
2	สปช.	2,345,000.00	-	2,345,000.00	-	100.00	
	รถยนต์ขนาด 7 ที่นั่ง (สปช.ปักกิ่ง) กรุงปักกิ่ง สาธารณรัฐประชาชนจีน	2,345,000.00	-	2,345,000.00	-	100.00	
3	ลพบุรี	371,000.00	259,700.00	111,300.00	-	30.00	
	ปรับปรุงซ่อมแซม สำนักงานเกษตรและสหกรณ์จังหวัดลพบุรี ตำบลทะเลชุบศรอำเภอเมืองลพบุรี จังหวัดลพบุรี	371,000.00	259,700.00	111,300.00	-	30.00	
4	ฉะเชิงเทรา	880,000.00	-	880,000.00	-	100.00	
	รถบรรทุก (ดีเซล) ขนาด 1 ตันปริมาตรกระบอกลูกสูบไม่ต่ำกว่า2,400 ซีซี หรือกำลังเครื่องยนต์สูงสุดไม่ต่ำกว่า110 กิโลวัตต์ ขับเคลื่อน 2 ล้อแบบดับเบิลแคบ พร้อมหลังคาไฟเบอร์กลาสหรือเหล็ก ตำบลหน้าเมือง อำเภอเมืองฉะเชิงเทรา จังหวัดฉะเชิงเทรา	880,000.00	-	880,000.00	-	100.00	
5	นครนายก	620,000.00	-	620,000.00	-	100.00	
	ปรับปรุงสำนักงานเกษตรและสหกรณ์จังหวัดนครนายกตำบลท่าช้าง อำเภอเมืองนครนายก จังหวัดนครนายก	620,000.00	-	620,000.00	-	100.00	
6	นครราชสีมา	886,400.00	886,400.00	-	-	-	
	รถบรรทุก (ดีเซล) ขนาด 1 ตันปริมาตรกระบอกลูกสูบไม่ต่ำกว่า2,400 ซีซี หรือกำลังเครื่องยนต์สูงสุดไม่ต่ำกว่า110 กิโลวัตต์ ขับเคลื่อน 2 ล้อแบบดับเบิลแคบ พร้อมหลังคาไฟเบอร์กลาสหรือเหล็ก ตำบลในเมือง อำเภอเมืองนครราชสีมา จังหวัดนครราชสีมา	886,400.00	886,400.00	-	-	-	
7	ขอนแก่น	1,352,800.00	-	1,352,800.00	-	100.00	
	รถโดยสาร ขนาด 12 ที่นั่ง(ดีเซล) ปริมาตรกระบอกลูกสูบไม่ต่ำกว่า 2,400 ซีซี หรือกำลังเครื่องยนต์สูงสุดไม่ต่ำกว่า 90กิโลวัตต์ ตำบลท่าพระ อำเภอเมืองขอนแก่น จังหวัด	1,352,800.00	-	1,352,800.00	-	100.00	

ลำดับ	หน่วยงาน / รายการ	งบประมาณ	ผูกพัน	ผลเบิกจ่าย	คงเหลือ	%เบิก	หมายเหตุ
8	เลย	1,124,400.00	-	898,400.00	226,000.00	79.90	
	รถบรรทุก (ดีเซล) ขนาด 1 ตันปริมาตรกระบอสูบไม่ต่ำกว่า2,400 ซีซี หรือกำลังเครื่องยนต์สูงสุดไม่ต่ำกว่า110 กิโลวัตต์ ขับเคลื่อน 4 ล้อแบบดับเบิลแค้น พร้อมหลังคาไฟเบอร์กลาสหรือเหล็ก ตาบลกดป้องกัน อำเภอเมืองเลยจังหวัดเลย	1,124,400.00	-	898,400.00	226,000.00	79.90	
9	กาฬสินธุ์	446,135.80	-	446,135.80	-	100.00	
	ปรับปรุงเดินระบบจำหน่ายไฟฟ้าภายในอาคารสำนักงานเกษตรและสหกรณ์จังหวัดกาฬสินธุ์ ตำบลโพธิ์ทองอำเภอเมืองกาฬสินธุ์ จังหวัดกาฬสินธุ์	291,645.60	-	291,645.60	-	100.00	
	ปรับปรุงเดินระบบจำหน่ายไฟฟ้าพร้อมติดตั้งโคมไฟฟ้าแสงสว่างภายในบริเวณสำนักงานเกษตรและสหกรณ์จังหวัดกาฬสินธุ์ ตำบลโพธิ์ทอง อำเภอเมืองกาฬสินธุ์จังหวัดกาฬสินธุ์	154,490.20	-	154,490.20	-	100.00	
10	เชียงใหม่	1,358,000.00	-	1,357,000.00	1,000.00	99.93	
	รถโดยสาร ขนาด 12 ที่นั่ง(ดีเซล) ปริมาตรกระบอสูบไม่ต่ำกว่า 2,400 ซีซี หรือกำลังเครื่องยนต์สูงสุดไม่ต่ำกว่า 90กิโลวัตต์ ตาบลสุเทพ อำเภอเมืองเชียงใหม่ จังหวัดเชียงใหม่	1,358,000.00	-	1,357,000.00	1,000.00	99.93	
11	พะเยา	1,298,000.00	1,298,000.00	-	-	-	
	รถโดยสาร ขนาด 12 ที่นั่ง(ดีเซล) ปริมาตรกระบอสูบไม่ต่ำกว่า 2,400 ซีซี หรือกำลังเครื่องยนต์สูงสุดไม่ต่ำกว่า 90กิโลวัตต์ ตาบลบ้านต่อมอำเภอเมืองพะเยา จังหวัดพะเยา	1,298,000.00	1,298,000.00	-	-	-	
12	เชียงราย	1,354,000.00	1,354,000.00	-	-	-	
	รถโดยสาร ขนาด 12 ที่นั่ง(ดีเซล) ปริมาตรกระบอสูบไม่ต่ำกว่า 2,400 ซีซี หรือกำลังเครื่องยนต์สูงสุดไม่ต่ำกว่า 90กิโลวัตต์ ตาบลเวียง อำเภอเมืองเชียงราย จังหวัดเชียงราย	1,354,000.00	1,354,000.00	-	-	-	
13	นครสวรรค์	1,124,000.00	1,124,000.00	-	-	-	
	รถบรรทุก (ดีเซล) ขนาด 1 ตันปริมาตรกระบอสูบไม่ต่ำกว่า2,400 ซีซี หรือกำลังเครื่องยนต์สูงสุดไม่ต่ำกว่า110 กิโลวัตต์ ขับเคลื่อน 4 ล้อแบบดับเบิลแค้น พร้อมหลังคาไฟเบอร์กลาสหรือเหล็ก ตาบลนครสวรรค์ต อำเภอเมืองนครสวรรค์ จังหวัดนครสวรรค์	1,124,000.00	1,124,000.00	-	-	-	
14	ภูเก็ต	574,306.74	-	574,306.74	-	100.00	
	งานก่อสร้างขยายเขตระบบจำหน่ายไฟฟ้า สำนักงานเกษตรและสหกรณ์จังหวัดภูเก็ต (เพิ่มกำลังไฟฟ้าจาก 5แอมป์ เป็น 15 แอมป์) ตำบลตลาดเหนือ อำเภอเมืองภูเก็ต จังหวัดภูเก็ต	423,906.74	-	423,906.74	-	100.00	
	ปรับปรุงระบบเมนไฟฟ้าด้านแรงต่ำ สำนักงานเกษตรและสหกรณ์จังหวัดภูเก็ต ตำบลตลาดเหนือ อำเภอเมืองภูเก็ตจังหวัดภูเก็ต	150,400.00	-	150,400.00	-	100.00	

ลำดับ	หน่วยงาน / รายการ	งบประมาณ	ผูกพัน	ผลเบิกจ่าย	คงเหลือ	%เบิก	หมายเหตุ
15	สงขลา	1,124,000.00	1,124,000.00	-	-	-	
	รถบรรทุก (ดีเซล) ขนาด 1 ตันปริมาตรกระบอกลูกสูบไม่ต่ำกว่า2,400 ซีซี หรือกำลังเครื่องยนต์สูงสุดไม่ต่ำกว่า110 กิโลวัตต์ ขับเคลื่อน 4 ล้อแบบดับเบิลแคว้บ พร้อมหลังคาไฟเบอร์กลาสหรือเหล็ก ตำบลเขารูปช้าง อำเภอเมืองสงขลาจังหวัดสงขลา	1,124,000.00	1,124,000.00	-	-	-	
16	ตรัง	1,122,999.00	-	1,122,999.00	-	100.00	
	รถบรรทุก (ดีเซล) ขนาด 1 ตันปริมาตรกระบอกลูกสูบไม่ต่ำกว่า2,400 ซีซี หรือกำลังเครื่องยนต์สูงสุดไม่ต่ำกว่า110 กิโลวัตต์ ขับเคลื่อน 4 ล้อแบบดับเบิลแคว้บ พร้อมหลังคาไฟเบอร์กลาสหรือเหล็ก ตำบลทับเที่ยง อำเภอเมืองตรังจังหวัดตรัง	1,122,999.00	-	1,122,999.00	-	100.00	

สรุปผลการเบิกจ่ายเงินงบประมาณ พ.ศ. 2565

งบเงินอุดหนุน (แยกตามค่าใช้จ่าย)

ข้อมูล ณ วันที่ 31 มกราคม 2565

ลำดับ	รายการ	งบประมาณ	ผูกพัน	ผลเบิกจ่าย	คงเหลือ	%เบิก	หมายเหตุ
	รวม สป.กษ.	35,135,100.00	-	1,500,000.00	33,635,100.00	4.27	
1	ค่าใช้จ่ายทุนการศึกษาของบุคลากรกระทรวงเกษตรและสหกรณ์	1,500,000.00	-	1,500,000.00	-	100.00	
2	ค่าบำรุงสมาชิกองค์การอาหารและเกษตรแห่งสหประชาชาติ(FAO)	32,189,400.00	-	-	32,189,400.00	-	
3	ค่าบำรุงสมาชิกศูนย์พัฒนาชนบทแบบผสมผสานประจำภูมิภาคเอเชียและแปซิฟิก(CIRDAP)	1,445,700.00	-	-	1,445,700.00	-	

รายละเอียดงบประมาณปีงบประมาณ พ.ศ.2565

รายละเอียดรายการแยกตามหน่วยงาน

ข้อมูล ณ วันที่ 31 มกราคม 2565

หน่วยงาน / รายการ	งบประมาณ	ผูกพัน	ผลเบิกจ่าย	คงเหลือ	%เบิก
รวม สป.กษ.	35,135,100.00	-	1,500,000.00	33,635,100.00	-
สป.กษ. (เงินระหว่างรอจัดสรร)	33,635,100.00	-	-	33,635,100.00	-
ค่าบำรุงสมาชิกองค์การอาหารและเกษตรแห่งสหประชาชาติ(FAO)	32,189,400.00	-	-	32,189,400.00	-
ค่าบำรุงสมาชิกศูนย์พัฒนาชนบทแบบผสมผสานประจำภูมิภาคเอเชียและแปซิฟิก (CIRDAP)	1,445,700.00	-	-	1,445,700.00	-
สกร.	1,500,000.00	-	1,500,000.00	-	100.00
ค่าใช้จ่ายทุนการศึกษาของบุคลากรกระทรวงเกษตรและสหกรณ์	1,500,000.00	-	1,500,000.00	-	100.00

สรุปผลการเบิกจ่ายเงินงบประมาณ พ.ศ. 2565

งบรายจ่ายอื่น (แยกตามค่าใช้จ่าย)

ข้อมูล ณ วันที่ 31 มกราคม 2565

ลำดับ	รายการ	งบประมาณ	ผูกพัน	ผลเบิกจ่าย	คงเหลือ	%เบิก	หมายเหตุ
รวม สป.กษ.		23,106,700.00	192,500.00	9,893,715.34	13,020,484.66	42.82	
1	ค่าใช้จ่ายโครงการพัฒนาการเกษตรในพื้นที่เฉพาะจังหวัดชายแดนภาคใต้	4,898,500.00	12,500.00	1,839,997.04	3,046,002.96	37.56	
2	ค่าใช้จ่ายกิจกรรมการสรรหาปราชญ์เกษตรของแผ่นดิน	400,000.00	180,000.00	-	220,000.00	-	
3	ค่าใช้จ่ายสนับสนุนการขับเคลื่อนเกษตรกรรมยั่งยืน	6,500,000.00	-	2,853,998.06	3,646,001.94	43.91	
4	ค่าใช้จ่ายโครงการการสนับสนุนการขับเคลื่อนงานด้านการเกษตรในระดับพื้นที่ประจำปีงบประมาณ พ.ศ.2565	2,308,200.00	-	324,185.85	1,984,014.15	14.04	
5	ค่าใช้จ่ายในการส่งยุวเกษตรกรไปฝึกงาน ณ ประเทศญี่ปุ่น	1,000,000.00	-	94,295.00	905,705.00	9.43	
6	ค่าใช้จ่ายส่งเสริมและผลักดันการค้าสินค้าเกษตรและอาหารในต่างประเทศ	5,000,000.00	-	4,201,000.00	799,000.00	84.02	
7	ค่าใช้จ่ายเพื่ออำนวยความสะดวกโครงการอันเนื่องมาจากพระราชดำริ	3,000,000.00	-	580,239.39	2,419,760.61	19.34	

รายละเอียดงบรายจ่ายอื่นปีงบประมาณ พ.ศ.2565

รายละเอียดรายการแยกตามหน่วยงาน

ข้อมูล ณ วันที่ 31 มกราคม 2565

หน่วยงาน / รายการ	งบประมาณ	ผูกพัน	ผลเบิกจ่าย	คงเหลือ	%เบิก
รวม สป.กษ.	23,106,700.00	192,500.00	9,893,715.34	13,020,484.66	42.82
งบบริหาร กษ. จว. (สผง.)	765,400.00	-	-	765,400.00	-
ค่าใช้จ่ายโครงการการสนับสนุนการขับเคลื่อนงานด้านการเกษตรในระดับพื้นที่	765,400.00	-	-	765,400.00	-
สกต.	1,000,000.00	-	94,295.00	905,705.00	9.43
ค่าใช้จ่ายในการส่งยุวเกษตรกรไปฝึกงาน ณ ประเทศญี่ปุ่น	1,000,000.00	-	94,295.00	905,705.00	9.43
กนท.	1,340,800.00	180,000.00	584,728.10	576,071.90	43.61
ค่าใช้จ่ายกิจกรรมการสรรหาปราชญ์เกษตรของแผ่นดิน	400,000.00	180,000.00	-	220,000.00	-
ค่าใช้จ่ายสนับสนุนการขับเคลื่อนเกษตรกรรมยั่งยืน	940,800.00	-	584,728.10	356,071.90	62.15
สปช.	5,000,000.00	-	4,201,000.00	799,000.00	84.02
ค่าใช้จ่ายส่งเสริมและผลักดันการค้าสินค้าเกษตรและอาหารในต่างประเทศ	5,000,000.00	-	4,201,000.00	799,000.00	84.02
สผง.	226,570.00	-	700.00	225,870.00	0.31
ค่าใช้จ่ายโครงการพัฒนาการเกษตรในพื้นที่เฉพาะจังหวัดชายแดนภาคใต้	226,570.00	-	700.00	225,870.00	0.31
สมุทรปราการ	77,900.00	-	41,348.00	36,552.00	53.08
ค่าใช้จ่ายสนับสนุนการขับเคลื่อนเกษตรกรรมยั่งยืน	54,200.00	-	32,605.00	21,595.00	60.16
ประจำปีงบประมาณ พ.ศ.2565	13,700.00	-	3,243.00	10,457.00	23.67
ค่าใช้จ่ายเพื่ออำนวยการขับเคลื่อนโครงการอันเนื่องมาจากพระราชดำริ	10,000.00	-	5,500.00	4,500.00	55.00
นนทบุรี	77,900.00	-	26,621.67	51,278.33	34.17
ค่าใช้จ่ายสนับสนุนการขับเคลื่อนเกษตรกรรมยั่งยืน	54,200.00	-	22,731.67	31,468.33	41.94
ประจำปีงบประมาณ พ.ศ.2565	13,700.00	-	2,090.00	11,610.00	15.26
ค่าใช้จ่ายเพื่ออำนวยการขับเคลื่อนโครงการอันเนื่องมาจากพระราชดำริ	10,000.00	-	1,800.00	8,200.00	18.00
ปทุมธานี	79,100.00	-	29,125.16	49,974.84	36.82

หน่วยงาน / รายการ	งบประมาณ	ผูกพัน	ผลเบิกจ่าย	คงเหลือ	%เบิก
ค่าใช้จ่ายสนับสนุนการขับเคลื่อนเกษตรกรรมยั่งยืน	54,200.00	-	23,045.16	31,154.84	42.52
ประจำปีงบประมาณ พ.ศ.2565	14,900.00	-	3,975.00	10,925.00	26.68
ค่าใช้จ่ายเพื่ออำนวยการขับเคลื่อนโครงการอันเนื่องมาจากพระราชดำริ	10,000.00	-	2,105.00	7,895.00	21.05
พระนครศรีอยุธยา	84,800.00	-	23,575.00	61,225.00	27.80
ค่าใช้จ่ายสนับสนุนการขับเคลื่อนเกษตรกรรมยั่งยืน	54,200.00	-	18,800.00	35,400.00	34.69
ประจำปีงบประมาณ พ.ศ.2565	25,600.00	-	4,775.00	20,825.00	18.65
ค่าใช้จ่ายเพื่ออำนวยการขับเคลื่อนโครงการอันเนื่องมาจากพระราชดำริ	5,000.00	-	-	5,000.00	-
อ่างทอง	89,100.00	-	20,305.00	68,795.00	22.79
ค่าใช้จ่ายสนับสนุนการขับเคลื่อนเกษตรกรรมยั่งยืน	54,200.00	-	20,305.00	33,895.00	37.46
ประจำปีงบประมาณ พ.ศ.2565	14,900.00	-	-	14,900.00	-
ค่าใช้จ่ายเพื่ออำนวยการขับเคลื่อนโครงการอันเนื่องมาจากพระราชดำริ	20,000.00	-	-	20,000.00	-
ลพบุรี	83,800.00	-	38,175.00	45,625.00	45.55
ค่าใช้จ่ายสนับสนุนการขับเคลื่อนเกษตรกรรมยั่งยืน	54,200.00	-	25,500.00	28,700.00	47.05
ประจำปีงบประมาณ พ.ศ.2565	19,600.00	-	5,975.00	13,625.00	30.48
ค่าใช้จ่ายเพื่ออำนวยการขับเคลื่อนโครงการอันเนื่องมาจากพระราชดำริ	10,000.00	-	6,700.00	3,300.00	67.00
สิงห์บุรี	77,900.00	-	12,220.00	65,680.00	15.69
ค่าใช้จ่ายสนับสนุนการขับเคลื่อนเกษตรกรรมยั่งยืน	54,200.00	-	12,220.00	41,980.00	22.55
ประจำปีงบประมาณ พ.ศ.2565	13,700.00	-	-	13,700.00	-
ค่าใช้จ่ายเพื่ออำนวยการขับเคลื่อนโครงการอันเนื่องมาจากพระราชดำริ	10,000.00	-	-	10,000.00	-
ชัยนาท	120,300.00	-	50,745.00	69,555.00	42.18
ค่าใช้จ่ายสนับสนุนการขับเคลื่อนเกษตรกรรมยั่งยืน	84,200.00	-	40,520.00	43,680.00	48.12
ประจำปีงบประมาณ พ.ศ.2565	16,100.00	-	4,725.00	11,375.00	29.35
ค่าใช้จ่ายเพื่ออำนวยการขับเคลื่อนโครงการอันเนื่องมาจากพระราชดำริ	20,000.00	-	5,500.00	14,500.00	27.50
สระบุรี	76,200.00	-	38,915.00	37,285.00	51.07
ค่าใช้จ่ายสนับสนุนการขับเคลื่อนเกษตรกรรมยั่งยืน	54,200.00	-	32,900.00	21,300.00	60.70
ประจำปีงบประมาณ พ.ศ.2565	22,000.00	-	6,015.00	15,985.00	27.34

หน่วยงาน / รายการ	งบประมาณ	ผูกพัน	ผลเบิกจ่าย	คงเหลือ	%เบิก
ชลบุรี	103,800.00	-	22,136.08	81,663.92	21.33
ค่าใช้จ่ายสนับสนุนการขับเคลื่อนเกษตรกรรมยั่งยืน	54,200.00	-	22,136.08	32,063.92	40.84
ประจำปีงบประมาณ พ.ศ.2565	19,600.00	-	-	19,600.00	-
ค่าใช้จ่ายเพื่ออำนวยการขับเคลื่อนโครงการอันเนื่องมาจากพระราชดำริ	30,000.00	-	-	30,000.00	-
ระยอง	90,300.00	-	25,532.90	64,767.10	28.28
ค่าใช้จ่ายสนับสนุนการขับเคลื่อนเกษตรกรรมยั่งยืน	54,200.00	-	20,732.90	33,467.10	38.25
ประจำปีงบประมาณ พ.ศ.2565	16,100.00	-	-	16,100.00	-
ค่าใช้จ่ายเพื่ออำนวยการขับเคลื่อนโครงการอันเนื่องมาจากพระราชดำริ	20,000.00	-	4,800.00	15,200.00	24.00
จันทบุรี	132,600.00	-	26,110.00	106,490.00	19.69
ค่าใช้จ่ายสนับสนุนการขับเคลื่อนเกษตรกรรมยั่งยืน	84,200.00	-	-	84,200.00	-
ประจำปีงบประมาณ พ.ศ.2565	18,400.00	-	2,310.00	16,090.00	12.55
ค่าใช้จ่ายเพื่ออำนวยการขับเคลื่อนโครงการอันเนื่องมาจากพระราชดำริ	30,000.00	-	23,800.00	6,200.00	79.33
ตราด	119,100.00	-	82,838.50	36,261.50	69.55
ค่าใช้จ่ายสนับสนุนการขับเคลื่อนเกษตรกรรมยั่งยืน	84,200.00	-	54,485.00	29,715.00	64.71
ประจำปีงบประมาณ พ.ศ.2565	14,900.00	-	8,353.50	6,546.50	56.06
ค่าใช้จ่ายเพื่ออำนวยการขับเคลื่อนโครงการอันเนื่องมาจากพระราชดำริ	20,000.00	-	20,000.00	-	100.00
ฉะเชิงเทรา	93,800.00	-	34,053.18	59,746.82	36.30
ค่าใช้จ่ายสนับสนุนการขับเคลื่อนเกษตรกรรมยั่งยืน	54,200.00	-	32,445.22	21,754.78	59.86
ประจำปีงบประมาณ พ.ศ.2565	19,600.00	-	-	19,600.00	-
ค่าใช้จ่ายเพื่ออำนวยการขับเคลื่อนโครงการอันเนื่องมาจากพระราชดำริ	20,000.00	-	1,607.96	18,392.04	8.04
ปราจีนบุรี	119,100.00	-	28,140.16	90,959.84	23.63
ค่าใช้จ่ายสนับสนุนการขับเคลื่อนเกษตรกรรมยั่งยืน	54,200.00	-	23,045.16	31,154.84	42.52
ประจำปีงบประมาณ พ.ศ.2565	14,900.00	-	2,150.00	12,750.00	14.43
ค่าใช้จ่ายเพื่ออำนวยการขับเคลื่อนโครงการอันเนื่องมาจากพระราชดำริ	50,000.00	-	2,945.00	47,055.00	5.89
นครนายก	80,500.00	-	32,200.00	48,300.00	40.00
ค่าใช้จ่ายสนับสนุนการขับเคลื่อนเกษตรกรรมยั่งยืน	54,200.00	-	24,980.00	29,220.00	46.09

หน่วยงาน / รายการ	งบประมาณ	ผูกพัน	ผลเบิกจ่าย	คงเหลือ	%เบิก
ประจำปีงบประมาณ พ.ศ.2565	11,300.00	-	4,600.00	6,700.00	40.71
ค่าใช้จ่ายเพื่ออำนวยความสะดวกโครงการอันเนื่องมาจากพระราชดำริ	15,000.00	-	2,620.00	12,380.00	17.47
สระแก้ว	121,500.00	-	26,160.00	95,340.00	21.53
ค่าใช้จ่ายสนับสนุนการขับเคลื่อนเกษตรกรรมยั่งยืน	84,200.00	-	23,045.00	61,155.00	27.37
ประจำปีงบประมาณ พ.ศ.2565	17,300.00	-	3,115.00	14,185.00	18.01
ค่าใช้จ่ายเพื่ออำนวยความสะดวกโครงการอันเนื่องมาจากพระราชดำริ	20,000.00	-	-	20,000.00	-
นครราชสีมา	113,800.00	-	25,562.00	88,238.00	22.46
ค่าใช้จ่ายสนับสนุนการขับเคลื่อนเกษตรกรรมยั่งยืน	54,200.00	-	23,042.00	31,158.00	42.51
ประจำปีงบประมาณ พ.ศ.2565	44,600.00	-	560.00	44,040.00	1.26
ค่าใช้จ่ายเพื่ออำนวยความสะดวกโครงการอันเนื่องมาจากพระราชดำริ	15,000.00	-	1,960.00	13,040.00	13.07
บุรีรัมย์	128,100.00	-	49,255.00	78,845.00	38.45
ค่าใช้จ่ายสนับสนุนการขับเคลื่อนเกษตรกรรมยั่งยืน	84,200.00	-	23,500.00	60,700.00	27.91
ประจำปีงบประมาณ พ.ศ.2565	33,900.00	-	21,935.00	11,965.00	64.71
ค่าใช้จ่ายเพื่ออำนวยความสะดวกโครงการอันเนื่องมาจากพระราชดำริ	10,000.00	-	3,820.00	6,180.00	38.20
สุรินทร์	191,000.00	-	85,380.32	105,619.68	44.70
ค่าใช้จ่ายสนับสนุนการขับเคลื่อนเกษตรกรรมยั่งยืน	84,200.00	-	54,295.32	29,904.68	64.48
ประจำปีงบประมาณ พ.ศ.2565	26,800.00	-	5,345.00	21,455.00	19.94
ค่าใช้จ่ายเพื่ออำนวยความสะดวกโครงการอันเนื่องมาจากพระราชดำริ	80,000.00	-	25,740.00	54,260.00	32.18
ศรีสะเกษ	126,900.00	-	55,681.00	71,219.00	43.88
ค่าใช้จ่ายสนับสนุนการขับเคลื่อนเกษตรกรรมยั่งยืน	84,200.00	-	52,088.00	32,112.00	61.86
ประจำปีงบประมาณ พ.ศ.2565	32,700.00	-	2,753.00	29,947.00	8.42
ค่าใช้จ่ายเพื่ออำนวยความสะดวกโครงการอันเนื่องมาจากพระราชดำริ	10,000.00	-	840.00	9,160.00	8.40
อุบลราชธานี	135,500.00	-	35,128.71	100,371.29	25.93
ค่าใช้จ่ายสนับสนุนการขับเคลื่อนเกษตรกรรมยั่งยืน	84,200.00	-	23,383.71	60,816.29	27.77
ประจำปีงบประมาณ พ.ศ.2565	36,300.00	-	7,747.00	28,553.00	21.34
ค่าใช้จ่ายเพื่ออำนวยความสะดวกโครงการอันเนื่องมาจากพระราชดำริ	15,000.00	-	3,998.00	11,002.00	26.65

หน่วยงาน / รายการ	งบประมาณ	ผูกพัน	ผลเบิกจ่าย	คงเหลือ	%เบิก
ยโสธร	151,500.00	-	55,635.00	95,865.00	36.72
ค่าใช้จ่ายสนับสนุนการขับเคลื่อนเกษตรกรรมยั่งยืน	84,200.00	-	25,900.00	58,300.00	30.76
ประจำปีงบประมาณ พ.ศ.2565	17,300.00	-	5,735.00	11,565.00	33.15
ค่าใช้จ่ายเพื่ออำนวยการขับเคลื่อนโครงการอันเนื่องมาจากพระราชดำริ	50,000.00	-	24,000.00	26,000.00	48.00
ชัยภูมิ	119,800.00	-	53,525.00	66,275.00	44.68
ค่าใช้จ่ายสนับสนุนการขับเคลื่อนเกษตรกรรมยั่งยืน	84,200.00	-	34,260.00	49,940.00	40.69
ประจำปีงบประมาณ พ.ศ.2565	25,600.00	-	17,665.00	7,935.00	69.00
ค่าใช้จ่ายเพื่ออำนวยการขับเคลื่อนโครงการอันเนื่องมาจากพระราชดำริ	10,000.00	-	1,600.00	8,400.00	16.00
อำนาจเจริญ	119,100.00	-	28,099.35	91,000.65	23.59
ค่าใช้จ่ายสนับสนุนการขับเคลื่อนเกษตรกรรมยั่งยืน	84,200.00	-	20,739.35	63,460.65	24.63
ประจำปีงบประมาณ พ.ศ.2565	14,900.00	-	5,000.00	9,900.00	33.56
ค่าใช้จ่ายเพื่ออำนวยการขับเคลื่อนโครงการอันเนื่องมาจากพระราชดำริ	20,000.00	-	2,360.00	17,640.00	11.80
หนองบัวลำภู	107,900.00	-	16,294.00	91,606.00	15.10
ค่าใช้จ่ายสนับสนุนการขับเคลื่อนเกษตรกรรมยั่งยืน	84,200.00	-	14,914.00	69,286.00	17.71
ประจำปีงบประมาณ พ.ศ.2565	13,700.00	-	900.00	12,800.00	6.57
ค่าใช้จ่ายเพื่ออำนวยการขับเคลื่อนโครงการอันเนื่องมาจากพระราชดำริ	10,000.00	-	480.00	9,520.00	4.80
ขอนแก่น	141,700.00	-	31,565.16	110,134.84	22.28
ค่าใช้จ่ายสนับสนุนการขับเคลื่อนเกษตรกรรมยั่งยืน	84,200.00	-	24,005.16	60,194.84	28.51
ประจำปีงบประมาณ พ.ศ.2565	37,500.00	-	5,880.00	31,620.00	15.68
ค่าใช้จ่ายเพื่ออำนวยการขับเคลื่อนโครงการอันเนื่องมาจากพระราชดำริ	20,000.00	-	1,680.00	18,320.00	8.40
อุดรธานี	129,500.00	-	58,437.00	71,063.00	45.13
ค่าใช้จ่ายสนับสนุนการขับเคลื่อนเกษตรกรรมยั่งยืน	84,200.00	-	42,802.00	41,398.00	50.83
ประจำปีงบประมาณ พ.ศ.2565	30,300.00	-	15,155.00	15,145.00	50.02
ค่าใช้จ่ายเพื่ออำนวยการขับเคลื่อนโครงการอันเนื่องมาจากพระราชดำริ	15,000.00	-	480.00	14,520.00	3.20
เลย	137,400.00	-	35,751.99	101,648.01	26.02
ค่าใช้จ่ายสนับสนุนการขับเคลื่อนเกษตรกรรมยั่งยืน	84,200.00	-	25,741.99	58,458.01	30.57

หน่วยงาน / รายการ	งบประมาณ	ผูกพัน	ผลเบิกจ่าย	คงเหลือ	%เบิก
ประจำปีงบประมาณ พ.ศ.2565	23,200.00	-	-	23,200.00	-
ค่าใช้จ่ายเพื่ออำนวยความสะดวกโครงการอันเนื่องมาจากพระราชดำริ	30,000.00	-	10,010.00	19,990.00	33.37
หนองคาย	111,500.00	-	58,255.00	53,245.00	52.25
ค่าใช้จ่ายสนับสนุนการขับเคลื่อนเกษตรกรรมยั่งยืน	84,200.00	-	55,005.00	29,195.00	65.33
ประจำปีงบประมาณ พ.ศ.2565	17,300.00	-	2,050.00	15,250.00	11.85
ค่าใช้จ่ายเพื่ออำนวยความสะดวกโครงการอันเนื่องมาจากพระราชดำริ	10,000.00	-	1,200.00	8,800.00	12.00
มหาสารคาม	116,200.00	-	33,620.16	82,579.84	28.93
ค่าใช้จ่ายสนับสนุนการขับเคลื่อนเกษตรกรรมยั่งยืน	84,200.00	-	25,325.16	58,874.84	30.08
ประจำปีงบประมาณ พ.ศ.2565	22,000.00	-	6,015.00	15,985.00	27.34
ค่าใช้จ่ายเพื่ออำนวยความสะดวกโครงการอันเนื่องมาจากพระราชดำริ	10,000.00	-	2,280.00	7,720.00	22.80
ร้อยเอ็ด	124,500.00	-	29,571.00	94,929.00	23.75
ค่าใช้จ่ายสนับสนุนการขับเคลื่อนเกษตรกรรมยั่งยืน	84,200.00	-	16,606.00	67,594.00	19.72
ประจำปีงบประมาณ พ.ศ.2565	30,300.00	-	3,325.00	26,975.00	10.97
ค่าใช้จ่ายเพื่ออำนวยความสะดวกโครงการอันเนื่องมาจากพระราชดำริ	10,000.00	-	9,640.00	360.00	96.40
กาฬสินธุ์	132,200.00	-	56,660.22	75,539.78	42.86
ค่าใช้จ่ายสนับสนุนการขับเคลื่อนเกษตรกรรมยั่งยืน	84,200.00	-	55,245.22	28,954.78	65.61
ประจำปีงบประมาณ พ.ศ.2565	28,000.00	-	-	28,000.00	-
ค่าใช้จ่ายเพื่ออำนวยความสะดวกโครงการอันเนื่องมาจากพระราชดำริ	20,000.00	-	1,415.00	18,585.00	7.08
สกลนคร	142,200.00	-	40,465.00	101,735.00	28.46
ค่าใช้จ่ายสนับสนุนการขับเคลื่อนเกษตรกรรมยั่งยืน	84,200.00	-	20,760.00	63,440.00	24.66
ประจำปีงบประมาณ พ.ศ.2565	28,000.00	-	16,205.00	11,795.00	57.88
ค่าใช้จ่ายเพื่ออำนวยความสะดวกโครงการอันเนื่องมาจากพระราชดำริ	30,000.00	-	3,500.00	26,500.00	11.67
นครพนม	115,000.00	-	25,667.00	89,333.00	22.32
ค่าใช้จ่ายสนับสนุนการขับเคลื่อนเกษตรกรรมยั่งยืน	84,200.00	-	23,042.00	61,158.00	27.37
ประจำปีงบประมาณ พ.ศ.2565	20,800.00	-	2,625.00	18,175.00	12.62
ค่าใช้จ่ายเพื่ออำนวยความสะดวกโครงการอันเนื่องมาจากพระราชดำริ	10,000.00	-	-	10,000.00	-

หน่วยงาน / รายการ	งบประมาณ	ผูกพัน	ผลเบิกจ่าย	คงเหลือ	%เบิก
มุกดาหาร	109,100.00	-	36,535.00	72,565.00	33.49
ค่าใช้จ่ายสนับสนุนการขับเคลื่อนเกษตรกรรมยั่งยืน	84,200.00	-	34,765.00	49,435.00	41.29
ประจำปีงบประมาณ พ.ศ.2565	14,900.00	-	1,050.00	13,850.00	7.05
ค่าใช้จ่ายเพื่ออำนวยความสะดวกโครงการอันเนื่องมาจากพระราชดำริ	10,000.00	-	720.00	9,280.00	7.20
เชียงใหม่	220,500.00	-	57,147.30	163,352.70	25.92
ค่าใช้จ่ายสนับสนุนการขับเคลื่อนเกษตรกรรมยั่งยืน	84,200.00	-	48,287.30	35,912.70	57.35
ประจำปีงบประมาณ พ.ศ.2565	36,300.00	-	800.00	35,500.00	2.20
ค่าใช้จ่ายเพื่ออำนวยความสะดวกโครงการอันเนื่องมาจากพระราชดำริ	100,000.00	-	8,060.00	91,940.00	8.06
ลำพูน	110,300.00	-	25,505.08	84,794.92	23.12
ค่าใช้จ่ายสนับสนุนการขับเคลื่อนเกษตรกรรมยั่งยืน	84,200.00	-	25,265.08	58,934.92	30.01
ประจำปีงบประมาณ พ.ศ.2565	16,100.00	-	-	16,100.00	-
ค่าใช้จ่ายเพื่ออำนวยความสะดวกโครงการอันเนื่องมาจากพระราชดำริ	10,000.00	-	240.00	9,760.00	2.40
ลำปาง	121,200.00	-	61,575.16	59,624.84	50.80
ค่าใช้จ่ายสนับสนุนการขับเคลื่อนเกษตรกรรมยั่งยืน	84,200.00	-	55,605.16	28,594.84	66.04
ประจำปีงบประมาณ พ.ศ.2565	22,000.00	-	3,890.00	18,110.00	17.68
ค่าใช้จ่ายเพื่ออำนวยความสะดวกโครงการอันเนื่องมาจากพระราชดำริ	15,000.00	-	2,080.00	12,920.00	13.87
อุตรดิตถ์	131,500.00	-	39,001.00	92,499.00	29.66
ค่าใช้จ่ายสนับสนุนการขับเคลื่อนเกษตรกรรมยั่งยืน	84,200.00	-	24,556.00	59,644.00	29.16
ประจำปีงบประมาณ พ.ศ.2565	17,300.00	-	4,235.00	13,065.00	24.48
ค่าใช้จ่ายเพื่ออำนวยความสะดวกโครงการอันเนื่องมาจากพระราชดำริ	30,000.00	-	10,210.00	19,790.00	34.03
แพร่	115,300.00	-	68,955.00	46,345.00	59.80
ค่าใช้จ่ายสนับสนุนการขับเคลื่อนเกษตรกรรมยั่งยืน	84,200.00	-	54,965.00	29,235.00	65.28
ประจำปีงบประมาณ พ.ศ.2565	16,100.00	-	2,030.00	14,070.00	12.61
ค่าใช้จ่ายเพื่ออำนวยความสะดวกโครงการอันเนื่องมาจากพระราชดำริ	15,000.00	-	11,960.00	3,040.00	79.73
น่าน	408,600.00	-	99,603.49	308,996.51	24.38
ค่าใช้จ่ายสนับสนุนการขับเคลื่อนเกษตรกรรมยั่งยืน	84,200.00	-	30,978.49	53,221.51	36.79

หน่วยงาน / รายการ	งบประมาณ	ผูกพัน	ผลเบิกจ่าย	คงเหลือ	%เบิก
ประจำปีงบประมาณ พ.ศ.2565	24,400.00	-	5,600.00	18,800.00	22.95
ค่าใช้จ่ายเพื่ออำนวยความสะดวกโครงการอันเนื่องมาจากพระราชดำริ	300,000.00	-	63,025.00	236,975.00	21.01
พะเยา	121,500.00	-	56,045.00	65,455.00	46.13
ค่าใช้จ่ายสนับสนุนการขับเคลื่อนเกษตรกรรมยั่งยืน	84,200.00	-	50,500.00	33,700.00	59.98
ประจำปีงบประมาณ พ.ศ.2565	17,300.00	-	665.00	16,635.00	3.84
ค่าใช้จ่ายเพื่ออำนวยความสะดวกโครงการอันเนื่องมาจากพระราชดำริ	20,000.00	-	4,880.00	15,120.00	24.40
เชียงราย	412,200.00	-	128,598.50	283,601.50	31.20
ค่าใช้จ่ายสนับสนุนการขับเคลื่อนเกษตรกรรมยั่งยืน	84,200.00	-	32,405.00	51,795.00	38.49
ประจำปีงบประมาณ พ.ศ.2565	28,000.00	-	1,067.50	26,932.50	3.81
ค่าใช้จ่ายเพื่ออำนวยความสะดวกโครงการอันเนื่องมาจากพระราชดำริ	300,000.00	-	95,126.00	204,874.00	31.71
แม่ฮ่องสอน	199,100.00	-	42,510.00	156,590.00	21.35
ค่าใช้จ่ายสนับสนุนการขับเคลื่อนเกษตรกรรมยั่งยืน	84,200.00	-	21,300.00	62,900.00	25.30
ประจำปีงบประมาณ พ.ศ.2565	14,900.00	-	11,505.00	3,395.00	77.21
ค่าใช้จ่ายเพื่ออำนวยความสะดวกโครงการอันเนื่องมาจากพระราชดำริ	100,000.00	-	9,705.00	90,295.00	9.71
นครสวรรค์	113,600.00	-	61,885.08	51,714.92	54.48
ค่าใช้จ่ายสนับสนุนการขับเคลื่อนเกษตรกรรมยั่งยืน	84,200.00	-	53,745.08	30,454.92	63.83
ประจำปีงบประมาณ พ.ศ.2565	24,400.00	-	7,140.00	17,260.00	29.26
ค่าใช้จ่ายเพื่ออำนวยความสะดวกโครงการอันเนื่องมาจากพระราชดำริ	5,000.00	-	1,000.00	4,000.00	20.00
อุทัยธานี	110,300.00	-	31,411.00	78,889.00	28.48
ค่าใช้จ่ายสนับสนุนการขับเคลื่อนเกษตรกรรมยั่งยืน	84,200.00	-	24,315.00	59,885.00	28.88
ประจำปีงบประมาณ พ.ศ.2565	16,100.00	-	4,600.00	11,500.00	28.57
ค่าใช้จ่ายเพื่ออำนวยความสะดวกโครงการอันเนื่องมาจากพระราชดำริ	10,000.00	-	2,496.00	7,504.00	24.96
กำแพงเพชร	113,800.00	-	50,295.22	63,504.78	44.20
ค่าใช้จ่ายสนับสนุนการขับเคลื่อนเกษตรกรรมยั่งยืน	84,200.00	-	48,545.22	35,654.78	57.65
ประจำปีงบประมาณ พ.ศ.2565	19,600.00	-	1,750.00	17,850.00	8.93
ค่าใช้จ่ายเพื่ออำนวยความสะดวกโครงการอันเนื่องมาจากพระราชดำริ	10,000.00	-	-	10,000.00	-

หน่วยงาน / รายการ	งบประมาณ	ผูกพัน	ผลเบิกจ่าย	คงเหลือ	%เบิก
ตาก	86,500.00	-	22,508.00	63,992.00	26.02
ค่าใช้จ่ายสนับสนุนการขับเคลื่อนเกษตรกรรมยั่งยืน	54,200.00	-	17,858.00	36,342.00	32.95
ประจำปีงบประมาณ พ.ศ.2565	17,300.00	-	-	17,300.00	-
ค่าใช้จ่ายเพื่ออำนวยการขับเคลื่อนโครงการอันเนื่องมาจากพระราชดำริ	15,000.00	-	4,650.00	10,350.00	31.00
สุโขทัย	121,500.00	-	65,500.22	55,999.78	53.91
ค่าใช้จ่ายสนับสนุนการขับเคลื่อนเกษตรกรรมยั่งยืน	84,200.00	-	43,195.22	41,004.78	51.30
ประจำปีงบประมาณ พ.ศ.2565	17,300.00	-	4,025.00	13,275.00	23.27
ค่าใช้จ่ายเพื่ออำนวยการขับเคลื่อนโครงการอันเนื่องมาจากพระราชดำริ	20,000.00	-	18,280.00	1,720.00	91.40
พิษณุโลก	131,500.00	-	26,128.00	105,372.00	19.87
ค่าใช้จ่ายสนับสนุนการขับเคลื่อนเกษตรกรรมยั่งยืน	84,200.00	-	20,923.00	63,277.00	24.85
ประจำปีงบประมาณ พ.ศ.2565	17,300.00	-	5,205.00	12,095.00	30.09
ค่าใช้จ่ายเพื่ออำนวยการขับเคลื่อนโครงการอันเนื่องมาจากพระราชดำริ	30,000.00	-	-	30,000.00	-
พิจิตร	105,000.00	-	70,188.46	34,811.54	66.85
ค่าใช้จ่ายสนับสนุนการขับเคลื่อนเกษตรกรรมยั่งยืน	84,200.00	-	54,918.46	29,281.54	65.22
ประจำปีงบประมาณ พ.ศ.2565	20,800.00	-	15,270.00	5,530.00	73.41
เพชรบูรณ์	83,800.00	-	36,675.00	47,125.00	43.76
ค่าใช้จ่ายสนับสนุนการขับเคลื่อนเกษตรกรรมยั่งยืน	54,200.00	-	24,740.00	29,460.00	45.65
ประจำปีงบประมาณ พ.ศ.2565	19,600.00	-	9,135.00	10,465.00	46.61
ค่าใช้จ่ายเพื่ออำนวยการขับเคลื่อนโครงการอันเนื่องมาจากพระราชดำริ	10,000.00	-	2,800.00	7,200.00	28.00
ราชบุรี	82,600.00	-	27,746.94	54,853.06	33.59
ค่าใช้จ่ายสนับสนุนการขับเคลื่อนเกษตรกรรมยั่งยืน	54,200.00	-	22,741.94	31,458.06	41.96
ประจำปีงบประมาณ พ.ศ.2565	18,400.00	-	5,005.00	13,395.00	27.20
ค่าใช้จ่ายเพื่ออำนวยการขับเคลื่อนโครงการอันเนื่องมาจากพระราชดำริ	10,000.00	-	-	10,000.00	-
กาญจนบุรี	126,200.00	-	73,185.00	53,015.00	57.99
ค่าใช้จ่ายสนับสนุนการขับเคลื่อนเกษตรกรรมยั่งยืน	54,200.00	-	22,135.00	32,065.00	40.84
ประจำปีงบประมาณ พ.ศ.2565	22,000.00	-	4,155.00	17,845.00	18.89

หน่วยงาน / รายการ	งบประมาณ	ผูกพัน	ผลเบิกจ่าย	คงเหลือ	%เบิก
ค่าใช้จ่ายเพื่ออำนวยความสะดวกโครงการอันเนื่องมาจากพระราชดำริ	50,000.00	-	46,895.00	3,105.00	93.79
สุพรรณบุรี	82,600.00	-	23,045.00	59,555.00	27.90
ค่าใช้จ่ายสนับสนุนการขับเคลื่อนเกษตรกรรมยั่งยืน	54,200.00	-	23,045.00	31,155.00	42.52
ประจำปีงบประมาณ พ.ศ.2565	18,400.00	-	-	18,400.00	-
ค่าใช้จ่ายเพื่ออำนวยความสะดวกโครงการอันเนื่องมาจากพระราชดำริ	10,000.00	-	-	10,000.00	-
นครปฐม	79,100.00	-	35,645.00	43,455.00	45.06
ค่าใช้จ่ายสนับสนุนการขับเคลื่อนเกษตรกรรมยั่งยืน	54,200.00	-	32,445.00	21,755.00	59.86
ประจำปีงบประมาณ พ.ศ.2565	14,900.00	-	-	14,900.00	-
ค่าใช้จ่ายเพื่ออำนวยความสะดวกโครงการอันเนื่องมาจากพระราชดำริ	10,000.00	-	3,200.00	6,800.00	32.00
สมุทรสาคร	74,300.00	-	31,803.27	42,496.73	42.80
ค่าใช้จ่ายสนับสนุนการขับเคลื่อนเกษตรกรรมยั่งยืน	54,200.00	-	24,753.27	29,446.73	45.67
ประจำปีงบประมาณ พ.ศ.2565	10,100.00	-	4,550.00	5,550.00	45.05
ค่าใช้จ่ายเพื่ออำนวยความสะดวกโครงการอันเนื่องมาจากพระราชดำริ	10,000.00	-	2,500.00	7,500.00	25.00
สมุทรสงคราม	74,300.00	-	34,870.00	39,430.00	46.93
ค่าใช้จ่ายสนับสนุนการขับเคลื่อนเกษตรกรรมยั่งยืน	54,200.00	-	23,045.00	31,155.00	42.52
ประจำปีงบประมาณ พ.ศ.2565	10,100.00	-	1,825.00	8,275.00	18.07
ค่าใช้จ่ายเพื่ออำนวยความสะดวกโครงการอันเนื่องมาจากพระราชดำริ	10,000.00	-	10,000.00	-	####
เพชรบุรี	100,300.00	-	30,650.00	69,650.00	30.56
ค่าใช้จ่ายสนับสนุนการขับเคลื่อนเกษตรกรรมยั่งยืน	54,200.00	-	23,045.00	31,155.00	42.52
ประจำปีงบประมาณ พ.ศ.2565	16,100.00	-	3,885.00	12,215.00	24.13
ค่าใช้จ่ายเพื่ออำนวยความสะดวกโครงการอันเนื่องมาจากพระราชดำริ	30,000.00	-	3,720.00	26,280.00	12.40
ประจวบคีรีขันธ์	80,300.00	-	28,115.00	52,185.00	35.01
ค่าใช้จ่ายสนับสนุนการขับเคลื่อนเกษตรกรรมยั่งยืน	54,200.00	-	23,045.00	31,155.00	42.52
ประจำปีงบประมาณ พ.ศ.2565	16,100.00	-	3,825.00	12,275.00	23.76
ค่าใช้จ่ายเพื่ออำนวยความสะดวกโครงการอันเนื่องมาจากพระราชดำริ	10,000.00	-	1,245.00	8,755.00	12.45
นครศรีธรรมราช	418,100.00	-	61,535.94	356,564.06	14.72

หน่วยงาน / รายการ	งบประมาณ	ผูกพัน	ผลเบิกจ่าย	คงเหลือ	%เบิก
ค่าใช้จ่ายสนับสนุนการขับเคลื่อนเกษตรกรรมยั่งยืน	84,200.00	-	30,461.94	53,738.06	36.18
ประจำปีงบประมาณ พ.ศ.2565	33,900.00	-	4,589.00	29,311.00	13.54
ค่าใช้จ่ายเพื่ออำนวยการขับเคลื่อนโครงการอันเนื่องมาจากพระราชดำริ	300,000.00	-	26,485.00	273,515.00	8.83
กระบี่	115,300.00	-	22,732.00	92,568.00	19.72
ค่าใช้จ่ายสนับสนุนการขับเคลื่อนเกษตรกรรมยั่งยืน	84,200.00	-	22,732.00	61,468.00	27.00
ประจำปีงบประมาณ พ.ศ.2565	16,100.00	-	-	16,100.00	-
ค่าใช้จ่ายเพื่ออำนวยการขับเคลื่อนโครงการอันเนื่องมาจากพระราชดำริ	15,000.00	-	-	15,000.00	-
พังงา	110,300.00	-	26,700.00	83,600.00	24.21
ค่าใช้จ่ายสนับสนุนการขับเคลื่อนเกษตรกรรมยั่งยืน	84,200.00	-	24,500.00	59,700.00	29.10
ประจำปีงบประมาณ พ.ศ.2565	16,100.00	-	700.00	15,400.00	4.35
ค่าใช้จ่ายเพื่ออำนวยการขับเคลื่อนโครงการอันเนื่องมาจากพระราชดำริ	10,000.00	-	1,500.00	8,500.00	15.00
ภูเก็ต	114,300.00	-	33,127.52	81,172.48	28.98
ค่าใช้จ่ายสนับสนุนการขับเคลื่อนเกษตรกรรมยั่งยืน	84,200.00	-	18,486.67	65,713.33	21.96
ประจำปีงบประมาณ พ.ศ.2565	10,100.00	-	4,312.85	5,787.15	42.70
ค่าใช้จ่ายเพื่ออำนวยการขับเคลื่อนโครงการอันเนื่องมาจากพระราชดำริ	20,000.00	-	10,328.00	9,672.00	51.64
สุราษฎร์ธานี	133,400.00	-	25,170.08	108,229.92	18.87
ค่าใช้จ่ายสนับสนุนการขับเคลื่อนเกษตรกรรมยั่งยืน	84,200.00	-	23,445.08	60,754.92	27.84
ประจำปีงบประมาณ พ.ศ.2565	29,200.00	-	1,725.00	27,475.00	5.91
ค่าใช้จ่ายเพื่ออำนวยการขับเคลื่อนโครงการอันเนื่องมาจากพระราชดำริ	20,000.00	-	-	20,000.00	-
ระนอง	126,700.00	-	76,455.00	50,245.00	60.34
ค่าใช้จ่ายสนับสนุนการขับเคลื่อนเกษตรกรรมยั่งยืน	84,200.00	-	62,605.00	21,595.00	74.35
ประจำปีงบประมาณ พ.ศ.2565	12,500.00	-	5,610.00	6,890.00	44.88
ค่าใช้จ่ายเพื่ออำนวยการขับเคลื่อนโครงการอันเนื่องมาจากพระราชดำริ	30,000.00	-	8,240.00	21,760.00	27.47
ชุมพร	200,300.00	-	65,103.19	135,196.81	32.50
ค่าใช้จ่ายสนับสนุนการขับเคลื่อนเกษตรกรรมยั่งยืน	84,200.00	-	33,696.00	50,504.00	40.02
ประจำปีงบประมาณ พ.ศ.2565	16,100.00	-	3,325.00	12,775.00	20.65

หน่วยงาน / รายการ	งบประมาณ	ผูกพัน	ผลเบิกจ่าย	คงเหลือ	%เบิก
ค่าใช้จ่ายเพื่ออำนวยการขับเคลื่อนโครงการอันเนื่องมาจากพระราชดำริ	100,000.00	-	28,082.19	71,917.81	28.08
สงขลา	813,600.00	-	270,885.00	542,715.00	33.29
ค่าใช้จ่ายโครงการพัฒนาการเกษตรในพื้นที่เฉพาะจังหวัดชายแดนภาคใต้	693,800.00	-	243,640.00	450,160.00	35.12
ค่าใช้จ่ายสนับสนุนการขับเคลื่อนเกษตรกรรมยั่งยืน	54,200.00	-	23,500.00	30,700.00	43.36
ประจำปีงบประมาณ พ.ศ.2565	25,600.00	-	3,745.00	21,855.00	14.63
ค่าใช้จ่ายเพื่ออำนวยการขับเคลื่อนโครงการอันเนื่องมาจากพระราชดำริ	40,000.00	-	-	40,000.00	-
สตูล	109,100.00	-	24,000.00	85,100.00	22.00
ค่าใช้จ่ายสนับสนุนการขับเคลื่อนเกษตรกรรมยั่งยืน	84,200.00	-	23,500.00	60,700.00	27.91
ประจำปีงบประมาณ พ.ศ.2565	14,900.00	-	-	14,900.00	-
ค่าใช้จ่ายเพื่ออำนวยการขับเคลื่อนโครงการอันเนื่องมาจากพระราชดำริ	10,000.00	-	500.00	9,500.00	5.00
ตรัง	127,600.00	-	29,496.57	98,103.43	23.12
ค่าใช้จ่ายสนับสนุนการขับเคลื่อนเกษตรกรรมยั่งยืน	84,200.00	-	18,846.57	65,353.43	22.38
ประจำปีงบประมาณ พ.ศ.2565	18,400.00	-	10,650.00	7,750.00	57.88
ค่าใช้จ่ายเพื่ออำนวยการขับเคลื่อนโครงการอันเนื่องมาจากพระราชดำริ	25,000.00	-	-	25,000.00	-
พัทลุง	143,800.00	-	49,372.16	94,427.84	34.33
ค่าใช้จ่ายสนับสนุนการขับเคลื่อนเกษตรกรรมยั่งยืน	84,200.00	-	43,742.16	40,457.84	51.95
ประจำปีงบประมาณ พ.ศ.2565	19,600.00	-	4,270.00	15,330.00	21.79
ค่าใช้จ่ายเพื่ออำนวยการขับเคลื่อนโครงการอันเนื่องมาจากพระราชดำริ	40,000.00	-	1,360.00	38,640.00	3.40
ปัตตานี	1,982,550.00	-	783,147.28	1,199,402.72	39.50
ค่าใช้จ่ายโครงการพัฒนาการเกษตรในพื้นที่เฉพาะจังหวัดชายแดนภาคใต้	1,872,550.00	-	747,545.04	1,125,004.96	39.92
ค่าใช้จ่ายสนับสนุนการขับเคลื่อนเกษตรกรรมยั่งยืน	54,200.00	-	22,741.00	31,459.00	41.96
ประจำปีงบประมาณ พ.ศ.2565	20,800.00	-	8,100.00	12,700.00	38.94
ค่าใช้จ่ายเพื่ออำนวยการขับเคลื่อนโครงการอันเนื่องมาจากพระราชดำริ	35,000.00	-	4,761.24	30,238.76	13.60
ยะลา	974,390.00	-	315,880.00	658,510.00	32.42
ค่าใช้จ่ายโครงการพัฒนาการเกษตรในพื้นที่เฉพาะจังหวัดชายแดนภาคใต้	894,090.00	-	288,770.00	605,320.00	32.30
ค่าใช้จ่ายสนับสนุนการขับเคลื่อนเกษตรกรรมยั่งยืน	54,200.00	-	23,045.00	31,155.00	42.52

หน่วยงาน / รายการ	งบประมาณ	ผูกพัน	ผลเบิกจ่าย	คงเหลือ	%เบิก
ประจำปีงบประมาณ พ.ศ.2565	16,100.00	-	2,365.00	13,735.00	14.69
ค่าใช้จ่ายเพื่ออำนวยความสะดวกโครงการอันเนื่องมาจากพระราชดำริ	10,000.00	-	1,700.00	8,300.00	17.00
นราธิวาส	1,307,690.00	12,500.00	587,402.00	707,788.00	44.92
ค่าใช้จ่ายโครงการพัฒนาการเกษตรในพื้นที่เฉพาะจังหวัดชายแดนภาคใต้	1,211,490.00	12,500.00	559,342.00	639,648.00	46.17
ค่าใช้จ่ายสนับสนุนการขับเคลื่อนเกษตรกรรมยั่งยืน	54,200.00	-	23,650.00	30,550.00	43.63
ประจำปีงบประมาณ พ.ศ.2565	22,000.00	-	3,360.00	18,640.00	15.27
ค่าใช้จ่ายเพื่ออำนวยความสะดวกโครงการอันเนื่องมาจากพระราชดำริ	20,000.00	-	1,050.00	18,950.00	5.25
บึงกาฬ	110,300.00	-	23,045.22	87,254.78	20.89
ค่าใช้จ่ายสนับสนุนการขับเคลื่อนเกษตรกรรมยั่งยืน	84,200.00	-	23,045.22	61,154.78	27.37
ประจำปีงบประมาณ พ.ศ.2565	16,100.00	-	-	16,100.00	-
ค่าใช้จ่ายเพื่ออำนวยความสะดวกโครงการอันเนื่องมาจากพระราชดำริ	10,000.00	-	-	10,000.00	-
กปพ.	500,000.00	-	21,060.00	478,940.00	4.21
ค่าใช้จ่ายเพื่ออำนวยความสะดวกโครงการอันเนื่องมาจากพระราชดำริ	500,000.00	-	21,060.00	478,940.00	4.21

รายละเอียดเงินโอนเบิกแทน ปีงบประมาณ 2565
ตั้งแต่วันที่ 1 ตุลาคม 2564 - 31 มกราคม 2565

ลำดับที่	หน่วยงานรับโอน	ปีงบประมาณ	งบรายจ่าย	รายการ	เงินโอนเบิกแทน	โอนคืน	โอนเบิกแทนสุทธิ	กันไว้เบิก	ผูกพัน	เบิกจ่าย	คงเหลือ	% เบิก
1	กรมส่งเสริมการเกษตร	2565	งบดำเนินงาน	ค่าใช้จ่ายในการสนับสนุนวิทยุกระจายเสียงเพื่อการเกษตร	62,100.00		62,100.00	-	33,900.00	2,202.73	25,997.27	3.55
2	กรมส่งเสริมสหกรณ์	2565	งบดำเนินงาน	ค่าใช้จ่ายในการดำเนินโครงการประชุมเชิงปฏิบัติการ "การฝึกซ้อมเกษตรปราชญ์เกษตรของแผ่นดิน ผู้แทนสถาบันเกษตรกรและผู้แทนสหกรณ์ดีเด่นแห่งชาติ เพื่อเข้ารับพระราชทาน โล่รางวัล เบื้องหน้าพระบรมฉายาลักษณ์ พระบาทสมเด็จพระเจ้าอยู่หัว"	773,000.00	-	773,000.00	-	-	-	773,000.00	-
รวม					835,100.00	-	835,100.00	-	33,900.00	2,202.73	798,997.27	0.26

รายละเอียดเงินรับเบิกแทน ปีงบประมาณ 2565
ตั้งแต่วันที่ 1 ตุลาคม 2564 - 31 มกราคม 2565

ลำดับที่	หน่วยงานเจ้าของงบประมาณ	ปีงบประมาณ	งบรายจ่าย	รายการ	เงินรับเบิกแทน	โอนกลับ	รับเบิกแทนสุทธิ	กันไว้เบิก	ผูกพัน	เบิกจ่าย	คงเหลือ	% เบิกจ่าย
1	สำนักเลขาธิการนายกรัฐมนตรี	2565	งบบุคลากร	เงินเดือนและเงินประจำตำแหน่งของข้าราชการการเมือง	2,260,200.00		2,260,200.00	-	-	2,260,200.00	-	100.00
		2565	งบดำเนินงาน	ค่าตอบแทนผู้ช่วยรัฐมนตรี	150,000.00		150,000.00	-	-	150,000.00	-	100.00
		2565	งบบุคลากร	เงินเดือนและเงินประจำตำแหน่งของข้าราชการการเมือง	2,260,200.00		2,260,200.00	-	-	753,400.00	1,506,800.00	33.33
		2565	งบดำเนินงาน	ค่าตอบแทนผู้ช่วยรัฐมนตรี	150,000.00		150,000.00	-	-	50,000.00	100,000.00	33.33
2	กรมฝนหลวงและการบินเกษตร	2564	งบดำเนินงาน	ค่าใช้จ่ายฝึกอบรมหลักสูตรนักบริหารการพัฒนาการเกษตรและสหกรณ์ ระดับสูง	40,000.00		40,000.00	-	-		40,000.00	-
		2565	งบดำเนินงาน	ค่าใช้จ่ายฝึกอบรมหลักสูตรนักบริหารการพัฒนาการเกษตรและสหกรณ์ ระดับกลาง	54,000.00		54,000.00	-	-		54,000.00	-
		2565	งบดำเนินงาน	ค่าใช้จ่ายฝึกอบรมหลักสูตรนักบริหารการพัฒนาการเกษตรและสหกรณ์ ระดับต้น	24,000.00		24,000.00	-	-	8,730.00	15,270.00	36.38
		2565	งบดำเนินงาน	ค่าใช้จ่ายฝึกอบรมหลักสูตรการเป็นข้าราชการที่ดีสำหรับข้าราชการที่อยู่ระหว่างทดลองปฏิบัติหน้าที่ราชการ	16,000.00		16,000.00	-	-	10,800.00	5,200.00	67.50
3	กรมส่งเสริมสหกรณ์	2565	งบดำเนินงาน	ค่าใช้จ่ายฝึกอบรมหลักสูตรนักบริหารระดับสูงกระทรวงเกษตรและสหกรณ์ (นบส.กษ.)	120,000.00		120,000.00	-	-		120,000.00	-

ลำดับที่	หน่วยงานเจ้าของงบประมาณ	ปีงบประมาณ	งบรายจ่าย	รายการ	เงินรับเบิกแทน	โอนกลับ	รับเบิกแทนสุทธิ	กันไว้เบิก	ผูกพัน	เบิกจ่าย	คงเหลือ	% เบิกจ่าย
		2565	งบดำเนินงาน	ค่าใช้จ่ายฝึกอบรมหลักสูตรนักบริหารการพัฒนาการเกษตรและสหกรณ์ ระดับสูง	800,000.00		800,000.00	-	-		800,000.00	-
		2565	งบดำเนินงาน	ค่าใช้จ่ายฝึกอบรมหลักสูตรนักบริหารการพัฒนาการเกษตรและสหกรณ์ ระดับกลาง	1,080,000.00		1,080,000.00	-	-		1,080,000.00	-
		2565	งบดำเนินงาน	ค่าใช้จ่ายฝึกอบรมหลักสูตรนักบริหารการพัฒนาการเกษตรและสหกรณ์ ระดับต้น	744,000.00		744,000.00	-	-	104,760.00	639,240.00	14.08
		2565	งบดำเนินงาน	ค่าใช้จ่ายฝึกอบรมหลักสูตรเตรียมความพร้อมเข้าสู่ตำแหน่งเกษตรกรและสหกรณ์จังหวัดและผู้อำนวยการสำนักงานที่ปรึกษาการเกษตรต่างประเทศ	12,000.00		12,000.00	-	-		12,000.00	-
4	กรมพัฒนาที่ดิน	2565	งบดำเนินงาน	ค่าใช้จ่ายฝึกอบรมหลักสูตรนักบริหารการพัฒนาการเกษตรและสหกรณ์ ระดับสูง	2,400,000.00	1,040,000.00	1,360,000.00	-	-		1,360,000.00	-
		2565	งบดำเนินงาน	ค่าใช้จ่ายฝึกอบรมหลักสูตรนักบริหารการพัฒนาการเกษตรและสหกรณ์ ระดับกลาง	1,350,000.00		1,350,000.00	-	-		1,350,000.00	-
		2565	งบดำเนินงาน	ค่าใช้จ่ายฝึกอบรมหลักสูตรนักบริหารการพัฒนาการเกษตรและสหกรณ์ ระดับต้น	1,200,000.00		1,200,000.00	-	-	122,220.00	1,077,780.00	10.19
		2565	งบดำเนินงาน	ค่าใช้จ่ายฝึกอบรมหลักสูตรเตรียมความพร้อมเข้าสู่ตำแหน่งเกษตรกรและสหกรณ์จังหวัดและผู้อำนวยการสำนักงานที่ปรึกษาการเกษตรต่างประเทศ	48,000.00		48,000.00	-	-		48,000.00	-

ลำดับที่	หน่วยงานเจ้าของงบประมาณ	ปีงบประมาณ	งบรายจ่าย	รายการ	เงินรับเบิกแทน	โอนกลับ	รับเบิกแทนสุทธิ	กันไว้เบิก	ผูกพัน	เบิกจ่าย	คงเหลือ	% เบิกจ่าย
		2565	งบดำเนินงาน	ค่าใช้จ่ายฝึกอบรมหลักสูตรการเป็นข้าราชการที่ดีสำหรับข้าราชการที่อยู่ระหว่างทดลองปฏิบัติหน้าที่ราชการ	23,000.00		23,000.00	-	-	15,525.00	7,475.00	67.50
5	สำนักงานการปฏิรูปที่ดินเพื่อเกษตรกรรม	2565	งบดำเนินงาน	ค่าใช้จ่ายฝึกอบรมหลักสูตรการเป็นข้าราชการที่ดีสำหรับข้าราชการที่อยู่ระหว่างทดลองปฏิบัติหน้าที่ราชการ	12,000.00		12,000.00	-	-	8,100.00	3,900.00	67.50
		2565	งบดำเนินงาน	ค่าใช้จ่ายฝึกอบรมหลักสูตรนักบริหารระดับสูงกระทรวงเกษตรและสหกรณ์ (นบส.กษ.)	1,000,000.00		1,000,000.00	-	-		1,000,000.00	-
6	กรมตรวจบัญชีสหกรณ์	2565	งบดำเนินงาน	ค่าใช้จ่ายฝึกอบรมหลักสูตรนักบริหารการพัฒนาการเกษตรและสหกรณ์ ระดับสูง	800,000.00		800,000.00	-	-		800,000.00	-
		2565	งบดำเนินงาน	ค่าใช้จ่ายฝึกอบรมหลักสูตรนักบริหารการพัฒนาการเกษตรและสหกรณ์ ระดับกลาง	1,080,000.00		1,080,000.00	-	-		1,080,000.00	-
		2565	งบดำเนินงาน	ค่าใช้จ่ายฝึกอบรมหลักสูตรนักบริหารการพัฒนาการเกษตรและสหกรณ์ ระดับต้น	600,000.00		600,000.00	-	-	48,015.00	551,985.00	8.00
		2565	งบดำเนินงาน	ค่าใช้จ่ายฝึกอบรมหลักสูตรเตรียมความพร้อมเข้าสู่ตำแหน่งเกษตรและสหกรณ์จังหวัดและผู้อำนวยการสำนักงานที่ปรึกษาการเกษตรต่างประเทศ	36,000.00		36,000.00	-	-		36,000.00	-

ลำดับที่	หน่วยงานเจ้าของงบประมาณ	ปีงบประมาณ	งบรายจ่าย	รายการ	เงินรับเบิกแทน	โอนกลับ	รับเบิกแทนสุทธิ	กันไว้เบิก	ผูกพัน	เบิกจ่าย	คงเหลือ	% เบิกจ่าย
		2565	งบดำเนินงาน	ค่าใช้จ่ายฝึกอบรมหลักสูตรนักบริหารการพัฒนาการเกษตรและสหกรณ์ ระดับกลาง	27,000.00		27,000.00	-	-		27,000.00	-
		2565	งบดำเนินงาน	ค่าใช้จ่ายฝึกอบรมหลักสูตรการเป็นข้าราชการที่ดีสำหรับข้าราชการที่อยู่ระหว่างทดลองปฏิบัติหน้าที่ราชการ	43,000.00		43,000.00	-	-	29,025.00	13,975.00	67.50
7	สำนักงานมาตรฐานสินค้าเกษตรและอาหารแห่งชาติ	2565	งบดำเนินงาน	ค่าใช้จ่ายฝึกอบรมหลักสูตรนักบริหารการพัฒนาการเกษตรและสหกรณ์ ระดับสูง	360,000.00		360,000.00	-	-		360,000.00	-
		2565	งบดำเนินงาน	ค่าใช้จ่ายฝึกอบรมหลักสูตรนักบริหารการพัฒนาการเกษตรและสหกรณ์ ระดับกลาง	297,000.00		297,000.00	-	-		297,000.00	-
		2565	งบดำเนินงาน	ค่าใช้จ่ายฝึกอบรมหลักสูตรนักบริหารการพัฒนาการเกษตรและสหกรณ์ ระดับต้น	252,000.00		252,000.00	-	-	56,745.00	195,255.00	22.52
		2565	งบดำเนินงาน	ค่าใช้จ่ายฝึกอบรมหลักสูตรเตรียมความพร้อมเข้าสู่ตำแหน่งเกษตรและสหกรณ์จังหวัดและผู้อำนวยการสำนักงานที่ปรึกษาการเกษตรต่างประเทศ	72,000.00		72,000.00	-	-		72,000.00	-
		2565	งบดำเนินงาน	ค่าใช้จ่ายฝึกอบรมหลักสูตรการเป็นข้าราชการที่ดีสำหรับข้าราชการที่อยู่ระหว่างทดลองปฏิบัติหน้าที่ราชการ	6,000.00		6,000.00	-	-	4,050.00	1,950.00	67.50
		2565	งบดำเนินงาน	คชจ.ในการสนับสนุนโครงการร้านอาหารวัตถุดิบปลอดภัย เลือกใช้สินค้า Q (Q restaurant) พ.ศ.2564	1,954,900.00		1,954,900.00	-	30,000.00	145,346.70	1,779,553.30	7.43

ลำดับที่	หน่วยงานเจ้าของงบประมาณ	ปีงบประมาณ	งบรายจ่าย	รายการ	เงินรับเบิกแทน	โอนกลับ	รับเบิกแทนสุทธิ	กันไว้เบิก	ผูกพัน	เบิกจ่าย	คงเหลือ	% เบิกจ่าย
		2565	งบดำเนินงาน	คชจ.ในการสนับสนุนโครงการส่งเสริมการบริโภคและใช้วัตถุดิบสินค้า Q ปีงบประมาณ 2565	634,300.00		634,300.00	-	-		634,300.00	-
		2565	งบรายจ่ายอื่น	ค่าใช้จ่ายในการสนับสนุนสำนักงานที่ปรึกษาการเกษตรต่างประเทศเพื่อพัฒนางานด้านความปลอดภัยในสินค้าเกษตรและอาหาร	800,000.00		800,000.00	-	-	799,999.92	0.08	100.00
8	สำนักงานเศรษฐกิจการเกษตร	2565	งบดำเนินงาน	ค่าใช้จ่ายฝึกอบรมหลักสูตรนักบริหารการพัฒนาการเกษตรและสหกรณ์ ระดับสูง	240,000.00		240,000.00	-	-		240,000.00	-
		2565	งบดำเนินงาน	ค่าใช้จ่ายฝึกอบรมหลักสูตรนักบริหารการพัฒนาการเกษตรและสหกรณ์ ระดับกลาง	135,000.00		135,000.00	-	-		135,000.00	-
		2565	งบดำเนินงาน	ค่าใช้จ่ายฝึกอบรมหลักสูตรนักบริหารการพัฒนาการเกษตรและสหกรณ์ ระดับต้น	348,000.00		348,000.00	-	-	82,935.00	265,065.00	23.83
		2565	งบดำเนินงาน	ค่าใช้จ่ายฝึกอบรมหลักสูตรเตรียมความพร้อมเข้าสู่ตำแหน่งเกษตรและสหกรณ์จังหวัดและผู้อำนวยการสำนักงานที่ปรึกษาการเกษตรต่างประเทศ	60,000.00		60,000.00	-	-		60,000.00	-
		2565	งบดำเนินงาน	ค่าใช้จ่ายฝึกอบรมหลักสูตรการเป็นข้าราชการที่ดีสำหรับข้าราชการที่อยู่ระหว่างทดลองปฏิบัติหน้าที่ราชการ	5,000.00		5,000.00	-	-	3,375.00	1,625.00	67.50

ลำดับที่	หน่วยงานเจ้าของงบประมาณ	ปีงบประมาณ	งบรายจ่าย	รายการ	เงินรับเบิกแทน	โอนกลับ	รับเบิกแทนสุทธิ	กันไว้เบิก	ผูกพัน	เบิกจ่าย	คงเหลือ	% เบิกจ่าย
9	กรมการข้าว	2565	งบดำเนินงาน	ค่าใช้จ่ายฝึกอบรมหลักสูตรนักบริหารระดับสูงกระทรวงเกษตรและสหกรณ์ (นบส.กษ.)	120,000.00		120,000.00	-	-		120,000.00	-
		2565	งบดำเนินงาน	ค่าใช้จ่ายฝึกอบรมหลักสูตรนักบริหารการพัฒนาการเกษตรและสหกรณ์ ระดับกลาง	27,000.00		27,000.00	-	-		27,000.00	-
		2565	งบดำเนินงาน	ค่าใช้จ่ายฝึกอบรมหลักสูตรนักบริหารการพัฒนาการเกษตรและสหกรณ์ ระดับต้น	48,000.00		48,000.00	-	-	4,365.00	43,635.00	9.09
		2565	งบดำเนินงาน	ค่าใช้จ่ายฝึกอบรมหลักสูตรการเป็นข้าราชการที่ดีสำหรับข้าราชการที่อยู่ระหว่างทดลองปฏิบัติหน้าที่ราชการ	9,000.00		9,000.00	-	-	6,075.00	2,925.00	67.50
		2565	งบดำเนินงาน	ค่าใช้จ่ายฝึกอบรมหลักสูตรนักบริหารระดับสูงกระทรวงเกษตรและสหกรณ์ (นบส.กษ.)	280,000.00		280,000.00	-	-		280,000.00	-
		2565	งบดำเนินงาน	ค่าใช้จ่ายฝึกอบรมหลักสูตรนักบริหารการพัฒนาการเกษตรและสหกรณ์ ระดับกลาง	162,000.00		162,000.00	-	-		162,000.00	-
		2565	งบดำเนินงาน	ค่าใช้จ่ายฝึกอบรมหลักสูตรนักบริหารการพัฒนาการเกษตรและสหกรณ์ ระดับต้น	240,000.00		240,000.00	-	-		240,000.00	-
10	กรมชลประทาน	2565	งบดำเนินงาน	ค่าใช้จ่ายฝึกอบรมหลักสูตรนักบริหารระดับสูงกระทรวงเกษตรและสหกรณ์ (นบส.กษ.)	400,000.00		400,000.00		-		400,000.00	-

ลำดับที่	หน่วยงานเจ้าของงบประมาณ	ปีงบประมาณ	งบรายจ่าย	รายการ	เงินรับเบิกแทน	โอนกลับ	รับเบิกแทนสุทธิ	กันไว้เบิก	ผูกพัน	เบิกจ่าย	คงเหลือ	% เบิกจ่าย
		2565	งบดำเนินงาน	ค่าใช้จ่ายฝึกอบรมหลักสูตรนักบริหารการพัฒนาการเกษตรและสหกรณ์ ระดับสูง	800,000.00		800,000.00	-	-		800,000.00	-
		2565	งบดำเนินงาน	ค่าใช้จ่ายฝึกอบรมหลักสูตรนักบริหารการพัฒนาการเกษตรและสหกรณ์ ระดับกลาง	2,160,000.00		2,160,000.00	-	-		2,160,000.00	-
		2565	งบดำเนินงาน	ค่าใช้จ่ายฝึกอบรมหลักสูตรเตรียมความพร้อมเข้าสู่ตำแหน่งเกษตรและสหกรณ์จังหวัดและผู้อำนวยการสำนักงานที่ปรึกษาการเกษตรต่างประเทศ	24,000.00		24,000.00	-	-		24,000.00	-
11	กรมวิชาการเกษตร	2565	งบดำเนินงาน	ค่าใช้จ่ายฝึกอบรมหลักสูตรนักบริหารระดับสูงกระทรวงเกษตรและสหกรณ์ (นบส.กษ.)	80,000.00		80,000.00	-	-		80,000.00	-
		2565	งบดำเนินงาน	ค่าใช้จ่ายฝึกอบรมหลักสูตรนักบริหารการพัฒนาการเกษตรและสหกรณ์ ระดับสูง	320,000.00		320,000.00	-	-		320,000.00	-
		2565	งบดำเนินงาน	ค่าใช้จ่ายฝึกอบรมหลักสูตรนักบริหารการพัฒนาการเกษตรและสหกรณ์ ระดับกลาง	540,000.00		540,000.00	-	-		540,000.00	-
		2565	งบดำเนินงาน	ค่าใช้จ่ายฝึกอบรมหลักสูตรการเป็นข้าราชการที่ดีสำหรับข้าราชการที่อยู่ระหว่างทดลองปฏิบัติหน้าที่ราชการ	44,000.00		44,000.00	-	-	29,700.00	14,300.00	67.50
12	กรมส่งเสริมการเกษตร	2565	งบดำเนินงาน	ค่าใช้จ่ายฝึกอบรมหลักสูตรนักบริหารระดับสูงกระทรวงเกษตรและสหกรณ์ (นบส.กษ.)	80,000.00		80,000.00	-	-		80,000.00	-

ลำดับที่	หน่วยงานเจ้าของงบประมาณ	ปีงบประมาณ	งบรายจ่าย	รายการ	เงินรับเบิกแทน	โอนกลับ	รับเบิกแทนสุทธิ	กันไว้เบิก	ผูกพัน	เบิกจ่าย	คงเหลือ	% เบิกจ่าย
		2565	งบดำเนินงาน	ค่าใช้จ่ายฝึกอบรมหลักสูตรนักบริหารการพัฒนาการเกษตรและสหกรณ์ ระดับสูง	1,200,000.00		1,200,000.00	-	-		1,200,000.00	-
		2565	งบดำเนินงาน	ค่าใช้จ่ายฝึกอบรมหลักสูตรนักบริหารการพัฒนาการเกษตรและสหกรณ์ ระดับกลาง	540,000.00		540,000.00	-	-		540,000.00	-
		2565	งบรายจ่ายอื่น	ค่าใช้จ่ายฝึกอบรมหลักสูตรนักบริหารการพัฒนาการเกษตรและสหกรณ์ ระดับต้น	240,000.00		240,000.00	-	-	240,000.00	-	100.00
		2565	งบดำเนินงาน	ค่าใช้จ่ายฝึกอบรมหลักสูตรเตรียมความพร้อมเข้าสู่ตำแหน่งเกษตรและสหกรณ์จังหวัดและ	60,000.00		60,000.00	-	-		60,000.00	-
13	กรมประมง	2565	งบดำเนินงาน	ค่าใช้จ่ายฝึกอบรมหลักสูตรนักบริหารระดับสูงกระทรวงเกษตรและสหกรณ์ (นบส.กษ.)	200,000.00		200,000.00	-	-		200,000.00	-
		2565	งบดำเนินงาน	ค่าใช้จ่ายฝึกอบรมหลักสูตรนักบริหารการพัฒนาการเกษตรและสหกรณ์ ระดับสูง	1,600,000.00		1,600,000.00	-	-		1,600,000.00	-
		2559	งบกลาง	ค่าใช้จ่ายฝึกอบรมหลักสูตรนักบริหารการพัฒนาการเกษตรและสหกรณ์ ระดับกลาง	1,215,000.00		1,215,000.00	-	-		1,215,000.00	-
		2565	งบกลาง	ค่าใช้จ่ายฝึกอบรมหลักสูตรนักบริหารการพัฒนาการเกษตรและสหกรณ์ ระดับต้น	480,000.00		480,000.00	-	-	4,365.00	475,635.00	0.91
14	กรมปศุสัตว์	2565	งบดำเนินงาน	ค่าใช้จ่ายฝึกอบรมหลักสูตรนักบริหารระดับสูงกระทรวงเกษตรและสหกรณ์ (นบส.กษ.)	40,000.00		40,000.00	-	-		40,000.00	-

ลำดับที่	หน่วยงานเจ้าของงบประมาณ	ปีงบประมาณ	งบรายจ่าย	รายการ	เงินรับเบิกแทน	โอนกลับ	รับเบิกแทนสุทธิ	กันไว้เบิก	ผูกพัน	เบิกจ่าย	คงเหลือ	% เบิกจ่าย
		2565	งบดำเนินงาน	ค่าใช้จ่ายฝึกอบรมหลักสูตรนักบริหารการพัฒนาการเกษตรและสหกรณ์ ระดับสูง	280,000.00		280,000.00	-	-		280,000.00	-
		2565	งบดำเนินงาน	ค่าใช้จ่ายฝึกอบรมหลักสูตรนักบริหารการพัฒนาการเกษตรและสหกรณ์ ระดับกลาง	405,000.00		405,000.00	-	-		405,000.00	-
		2565	งบดำเนินงาน	ค่าใช้จ่ายฝึกอบรมหลักสูตรนักบริหารการพัฒนาการเกษตรและสหกรณ์ ระดับต้น	120,000.00		120,000.00	-	-	21,825.00	98,175.00	18.19
		2565	งบดำเนินงาน	ค่าใช้จ่ายฝึกอบรมหลักสูตรเตรียมความพร้อมเข้าสู่ตำแหน่งเกษตรกรและสหกรณ์จังหวัดและผู้อำนวยการสำนักงานที่ปรึกษาการเกษตรต่างประเทศ	12,000.00		12,000.00	-	-		12,000.00	-
15	กรมหม่อนไหม	2565	งบดำเนินงาน	ค่าใช้จ่ายฝึกอบรมหลักสูตรนักบริหารระดับสูงกระทรวงเกษตรและสหกรณ์ (นบส.กษ.)	120,000.00		120,000.00	-	-		120,000.00	-
		2565	งบดำเนินงาน	ค่าใช้จ่ายฝึกอบรมหลักสูตรนักบริหารการพัฒนาการเกษตรและสหกรณ์ ระดับกลาง	81,000.00		81,000.00	-	-		81,000.00	-
		2565	งบดำเนินงาน	ค่าใช้จ่ายฝึกอบรมหลักสูตรนักบริหารการพัฒนาการเกษตรและสหกรณ์ ระดับต้น	84,000.00		84,000.00	-	-		84,000.00	-
		2565	งบดำเนินงาน	ค่าใช้จ่ายฝึกอบรมหลักสูตรการเป็นข้าราชการที่ดีสำหรับข้าราชการที่อยู่ระหว่างทดลองปฏิบัติหน้าที่ราชการ	5,000.00		5,000.00	-	-	3,375.00	1,625.00	67.50

ลำดับที่	หน่วยงานเจ้าของงบประมาณ	ปีงบประมาณ	งบรายจ่าย	รายการ	เงินรับเบิกแทน	โอนกลับ	รับเบิกแทนสุทธิ	กันไว้เบิก	ผูกพัน	เบิกจ่าย	คงเหลือ	% เบิกจ่าย
		2565	งบรายจ่ายอื่น	ค่าใช้จ่ายฝึกอบรมหลักสูตรนักบริหารการพัฒนาการเกษตรและสหกรณ์ ระดับกลาง	27,000.00		27,000.00	-	-		27,000.00	-
		2565	งบดำเนินงาน	ค่าใช้จ่ายฝึกอบรมหลักสูตรเตรียมความพร้อมเข้าสู่ตำแหน่งเกษตรกรและสหกรณ์จังหวัดและผู้อำนวยการสำนักงานที่ปรึกษากรมเกษตรและสหกรณ์	24,000.00		24,000.00	-	-		24,000.00	-
			รวม		33,560,600.00	1,040,000.00	32,520,600.00	-	30,000.00	4,962,931.62	27,527,668.38	15.26

สรุปเงินไว้เบิกเหลือมปี สำนักงานปลัดกระทรวงเกษตรและสหกรณ์

ณ วันที่ 31 มกราคม 2565

สรุปเงินกันไว้เบิกเหลือมปี 2564

งบรายจ่าย	มีหนี้ (ผ่าน PO)			เบิกจ่าย	เสมือนมีหนี้				เบิกจ่าย	รวม				%เบิกจ่าย
	อนุมัติ	เบิกจ่าย	คงเหลือ		อนุมัติ	ผูกพัน	เบิกจ่าย	คงเหลือ		อนุมัติ	ผูกพัน	เบิกจ่าย	คงเหลือ	
งบดำเนินงาน	12,831,123.77	12,272,619.59	558,504.18	95.65	-	-	-	-	-	12,831,123.77	-	12,272,619.59	558,504.18	95.65
งบลงทุน	5,373,050.45	1,114,090.95	4,258,959.50	20.73	-	-	-	-	-	5,373,050.45	-	1,114,090.95	4,258,959.50	20.73
งบเงินอุดหนุน	-	-	-	-	-	-	-	-	-	-	-	-	-	-
งบรายจ่ายอื่น	1,316,114.50	756,114.50	560,000.00	57.45	-	-	-	-	-	1,316,114.50	-	756,114.50	560,000.00	57.45
งบกลาง	-	-	-	-	85,875,852.00	-	30,216,253.79	55,659,598.21	35.19	85,875,852.00	-	30,216,253.79	55,659,598.21	35.19
รวม	19,520,288.72	14,142,825.04	5,377,463.68	72.45	85,875,852.00	-	30,216,253.79	55,659,598.21	35.19	105,396,140.72	-	44,359,078.83	61,037,061.89	42.09

รายละเอียดเงินกันไว้เบิกเหลือมปี

ผลเบิกจ่ายเงินกันไว้เบิกเหลือมปี ณ วันที่ 31 มกราคม 2565

ลำดับที่	ปีงบประมาณ	หน่วยงาน	งบรายจ่าย	รายการ	สัญญาเลขที่/ วันครบกำหนด/ คู่สัญญา	จำนวนเงินกัน	เบิกจ่าย	คงเหลือ	% เบิก	ค่าชี้แจงของหน่วยงาน ณ 31 มกราคม 2565
1	2564	สพบ.	งบดำเนินงาน	- ค่าจ้างเหมาบริการเครื่องถ่ายเอกสาร (เงินกันปี 2564 เลขที่เอกสารเงินกัน 2000498259)	จ 39/2564 ครบกำหนด 30 ก.ย. 64 บริษัท ไตรเทพพาณิชย์ จำกัด	480.00	480.00	-	100.00	
2	2564	กค.	งบดำเนินงาน	- จ้างเหมาเอกชนบริการล้างทำความสะอาดและบำรุงรักษาเครื่องปรับอากาศภายในอาคารที่ทำการกระทรวงเกษตรและสหกรณ์ ประจำปีงบประมาณพ.ศ. ๒๕๖๔ ระยะเวลา ๖ เดือน (เมษายน - กันยายน ๒๕๖๔) (เงินกันปี 2564 เลขที่เอกสารเงินกัน 2000520834)	จ 36/2564 ครบกำหนด 30 ก.ย. 64 บริษัท ซุปเปอร์เพาเวอร์วีรคู่ จำกัด	59,033.00	59,033.00	-	100.00	
3	2564	สร.	งบดำเนินงาน	- ค่าจ้างเหมาบริการเครื่องถ่ายเอกสาร (เงินกันปี 2564 เลขที่เอกสารเงินกัน 2000554119)	018/2564 ครบกำหนด 30 ก.ย. 64 บริษัท ไตรเทพพาณิชย์ จำกัด	2,900.00	2,900.00	-	100.00	
4	2564	กก.	งบดำเนินงาน	- ค่าจ้างเหมาบริการเครื่องถ่ายเอกสาร (เงินกันปี 2564 เลขที่เอกสารเงินกัน 2000554523)	จ 39/2564 ครบกำหนด 30 ก.ย. 64 บริษัท ไตรเทพพาณิชย์ จำกัด	1,800.00	1,800.00	-	100.00	
5	2564	สร.	งบดำเนินงาน	- ค่าจ้างเหมาบริการเครื่องถ่ายเอกสาร (เงินกันปี 2564 เลขที่เอกสารเงินกัน 2000554962)	จ 39/2564 ครบกำหนด 30 ก.ย. 64 บริษัท ไตรเทพพาณิชย์ จำกัด	9,600.00	9,600.00	-	100.00	
6	2564	กนท.	งบดำเนินงาน	- ค่าจ้างเหมาบริการเครื่องถ่ายเอกสาร (เงินกันปี 2564 เลขที่เอกสารเงินกัน 2000555130)	จ 39/2564 ครบกำหนด 30 ก.ย. 64 บริษัท ไตรเทพพาณิชย์ จำกัด	900.00	900.00	-	100.00	

ลำดับที่	ปีงบประมาณ	หน่วยงาน	งบรายจ่าย	รายการ	สัญญาเลขที่/ วันครบกำหนด/ คู่สัญญา	จำนวนเงินกัน	เบิกจ่าย	คงเหลือ	% เบิก	ค่าชี้แจงของหน่วยงาน ณ 31 มกราคม 2565
7	2564	สกร.	งบดำเนินงาน	- ค่าจ้างเหมาบริการเครือข่ายเอกสาร (เงินกันปี 2564 เลขที่เอกสารเงินกัน 2000555154)	จ 39/2564 ครบกำหนด 30 ก.ย. 64 บริษัท ไตรเทพพาณิชย์ จำกัด	6,150.00	6,150.00	-	100.00	
8	2564	สทม.	งบดำเนินงาน	- ค่าจ้างเหมาบริการเครือข่ายเอกสาร (เงินกันปี 2564 เลขที่เอกสารเงินกัน 2000555343)	จ 39/2564 ครบกำหนด 30 ก.ย. 64 บริษัท ไตรเทพพาณิชย์ จำกัด	3,600.00	3,600.00	-	100.00	
9	2564	กกส.	งบดำเนินงาน	- ค่าจ้างเหมาบริการเครือข่ายเอกสาร (เงินกันปี 2564 เลขที่เอกสารเงินกัน 2000556021)	จ 39/2564 ครบกำหนด 30 ก.ย. 64 บริษัท ไตรเทพพาณิชย์ จำกัด	730.80	730.80	-	100.00	
10	2564	กก.	งบดำเนินงาน	- ค่าจ้างเหมาบริการเครือข่ายเอกสาร (เงินกันปี 2564 เลขที่เอกสารเงินกัน 2000556245)	จ 39/2564 ครบกำหนด 30 ก.ย. 64 บริษัท ไตรเทพพาณิชย์ จำกัด	1,329.00	1,329.00	-	100.00	
11	2564	กกส.	งบดำเนินงาน	- ค่าจ้างเหมาบริการเครือข่ายเอกสาร (เงินกันปี 2564 เลขที่เอกสารเงินกัน 2000556580)	จ 39/2564 ครบกำหนด 30 ก.ย. 64 บริษัท ไตรเทพพาณิชย์ จำกัด	240.00	240.00	-	100.00	
12	2564	สตน.	งบดำเนินงาน	- ค่าจ้างเหมาบริการเครือข่ายเอกสาร (เงินกันปี 2564 เลขที่เอกสารเงินกัน 2000556587)	จ 39/2564 ครบกำหนด 30 ก.ย. 64 บริษัท ไตรเทพพาณิชย์ จำกัด	120.00	-	120.00	-	เนื่องจากการเบิกจ่ายเงินแล้วแต่ไม่ได้นำ PO มาเบิกจ่ายทำให้ PO ค้าง
13	2564	สตร.	งบดำเนินงาน	- ค่าจ้างเหมาบริการเครือข่ายเอกสาร (เงินกันปี 2564 เลขที่เอกสารเงินกัน 2000557082)	จ 39/2564 ครบกำหนด 30 ก.ย. 64 บริษัท ไตรเทพพาณิชย์ จำกัด	3,457.20	3,457.20	-	100.00	
14	2564	กค.	งบดำเนินงาน	- ค่าจ้างเหมาบริการเครือข่ายเอกสาร (เงินกันปี 2564 เลขที่เอกสารเงินกัน 2000558317)	จ 39/2564 ครบกำหนด 30 ก.ย. 64 บริษัท ไตรเทพพาณิชย์ จำกัด	1,768.80	1,768.80	-	100.00	
15	2564	สผง.	งบดำเนินงาน	- ค่าจ้างเหมาบริการเครือข่ายเอกสาร (เงินกันปี 2564 เลขที่เอกสารเงินกัน 2000558362)	จ 39/2564 ครบกำหนด 30 ก.ย. 64 บริษัท ไตรเทพพาณิชย์ จำกัด	3,000.00	3,000.00	-	100.00	

ลำดับที่	ปีงบประมาณ	หน่วยงาน	งบรายจ่าย	รายการ	สัญญาเลขที่/ วันครบกำหนด/ คู่สัญญา	จำนวนเงินกัน	เบิกจ่าย	คงเหลือ	% เบิก	ค่าชี้แจงของหน่วยงาน ณ 31 มกราคม 2565
16	2564	กกส.	งบดำเนินงาน	- ค่าจ้างเหมาบริการเครือข่ายเอกสาร (เงินกันปี 2564 เลขที่เอกสารเงินกัน 2000558422)	จ 39/2564 ครบกำหนด 30 ก.ย. 64 บริษัท ไตรเทพพาณิชย์ จำกัด	2,812.20	2,812.20	-	100.00	
17	2564	ศปท.	งบดำเนินงาน	- ค่าถ่ายเอกสารประจำเดือนกันยายน 2564 (เงินกันปี 2564 เลขที่เอกสารเงินกัน 2000558445)	จ 39/2564 ครบกำหนด 30 ก.ย. 64 บริษัท ไตรเทพพาณิชย์ จำกัด	300.00	300.00	-	100.00	
18	2564	กปพ.	งบดำเนินงาน	- ค่าจ้างเหมาบริการเครือข่ายเอกสาร (เงินกันปี 2564 เลขที่เอกสารเงินกัน 2000559015)	จ 39/2564 ครบกำหนด 30 ก.ย. 64 บริษัท ไตรเทพพาณิชย์ จำกัด	1,200.00	1,200.00	-	100.00	
19	2564	ศทส.	งบดำเนินงาน	- จ้างเหมาบริการระบบจัดการจดหมายอิเล็กทรอนิกส์ภาครัฐ (Mail Hosting) สป.กษ. (เงินกันปี 2564 เลขที่เอกสารเงินกัน 7015445158)	242523 ครบกำหนด 7 ต.ค. 64 บริษัท ไทยบิสโพรวายเดอร์ จำกัด	66,875.00	66,875.00	-	100.00	
20	2564	ศทส.	งบดำเนินงาน	- จ้างดูแลบำรุงรักษาระบบเว็บไซต์ กษ.และระบบเว็บไซต์ สป.กษ. (เงินกันปี 2564 เลขที่เอกสารเงินกัน 7015445172)	242554 ครบกำหนด 7 ต.ค. 64 บริษัท รัชชอป จำกัด	123,750.00	123,750.00	-	100.00	
21	2564	ศทส.	งบดำเนินงาน	- จ้างดูแลบำรุงรักษาระบบตู้ชุมสายโทรศัพท์ของ สป.กษ. (เงินกันปี 2564 เลขที่เอกสารเงินกัน 7015447742)	242736 ครบกำหนด 7 ต.ค. 64 บริษัท เดอะแวลวีส อินโนเวชั่น จำกัด	124,500.00	124,500.00	-	100.00	
22	2564	กค.	งบดำเนินงาน	- จ้างเหมาบริการดูแลระบบฐานข้อมูลสินทรัพย์ของ สป.กษ. (เงินกันปี 2564 เลขที่เอกสารเงินกัน 7015662926)	45/2564 ครบกำหนด 30 ก.ย. 64 บริษัท ชัยซอฟต์แวร์ (ประเทศไทย) จำกัด	50,000.00	50,000.00	-	100.00	
23	2564	สผง.	งบลงทุน	- จ้างค่าใช้จ่ายในการพัฒนาระบบบริหารจัดการงบประมาณของ สป.กษ. (เงินกันปี 2564 เลขที่เอกสารเงินกัน 7015777645)	จ 24/2564 ครบกำหนด 22 ต.ค. 64 บริษัท วีพีแอดวานซ์ จำกัด	3,500,000.00	-	3,500,000.00	-	อยู่ระหว่างส่งมอบงาน

ลำดับที่	ปีงบประมาณ	หน่วยงาน	งบรายจ่าย	รายการ	สัญญาเลขที่/ วันครบกำหนด/ คู่สัญญา	จำนวนเงินกัน	เบิกจ่าย	คงเหลือ	% เบิก	ค่าจ้างของหน่วยงาน ณ 31 มกราคม 2565
24	2564	กค.	งบดำเนินงาน	- เช่าโทรศัพท์เคลื่อนที่แบบมือถือ จำนวน ๑ เครื่อง (เงินกันปี 2564 เลขที่เอกสารเงินกัน 7015840468)	ช. 3/2564 ครบกำหนด 30 ก.ย. 64 บริษัท ดีทูยู สยาม จำกัด	5,253.70	5,253.70	-	100.00	
25	2564	กค.	งบดำเนินงาน	- จ้างเหมาเอกชนบริการดูแลและบำรุงรักษาลิฟต์โดยสาร (ไม่รวมอะไหล่และอุปกรณ์) ยี่ห้อฮิตาชิ	59/2564 ครบกำหนด 30 ก.ย. 64 บจก ฮิตาชิ เอลลิเวเตอร์ ประเทศ	5,000.00	5,000.00	-	100.00	
26	2564	กค.	งบดำเนินงาน	- จ้างเหมางานบริการดูแลและบำรุงรักษาลิฟต์โดยสาร (ไม่รวมอะไหล่และอุปกรณ์) ยี่ห้อ มิตซูบิชิ (เงินกันปี 2564 เลขที่	63/2564 ครบกำหนด 30 ก.ย. 64 บริษัท มิตซูบิชิ เอลลิเวเตอร์	2,675.00	2,675.00	-	100.00	
27	2564	กค.	งบดำเนินงาน	- จ้างเหมาบริการงานดูแลบำรุงรักษาต้นไม้และสวนหย่อม ภายในบริเวณ กษ. (เงินกันปี 2564 เลขที่เอกสารเงินกัน 7015940144)	64/2564 ครบกำหนด 30 ก.ย. 64 ร้านแลนด์ออกคิด	16,000.00	16,000.00	-	100.00	
28	2564	กค.	งบดำเนินงาน	- จ้างเหมาเอกชนบริการดูแลและบำรุงรักษาลิฟต์โดยสาร (ไม่รวมอะไหล่และอุปกรณ์) ยี่ห้อ FUJI (เงินกันปี 2564 เลขที่เอกสารเงินกัน 7015940623)	62/2564 ครบกำหนด 30 ก.ย. 64 บริษัท ที่แอล เอ็นจิเนียริง แอนด์	8,025.00	8,025.00	-	100.00	
29	2564	กค.	งบดำเนินงาน	- จ้างเหมาเอกชนบริการรักษาความปลอดภัย ภายในบริเวณ กษ. (เงินกันปี 2564 เลขที่เอกสารเงินกัน	จ 37/2564 ครบกำหนด 30 ก.ย. 64 องค์การสงเคราะห์ทหารผ่านศึก	420,600.00	420,600.00	-	100.00	
30	2564	กค.	งบดำเนินงาน	- จ้างเหมาบริการกำจัดปลวก มด แมลงสาบหนู ยุง (เงินกันปี 2564 เลขที่เอกสารเงินกัน 7015942723)	65/2564 ครบกำหนด 30 ก.ย. 64 บริษัท ยูนิเพสท์ จำกัด	7,600.00	7,600.00	-	100.00	

ลำดับที่	ปีงบประมาณ	หน่วยงาน	งบรายจ่าย	รายการ	สัญญาเลขที่/ วันครบกำหนด/ คู่สัญญา	จำนวนเงินกัน	เบิกจ่าย	คงเหลือ	% เบิก	ค่าจ้างของหน่วยงาน ณ 31 มกราคม 2565
31	2564	กค.	งบดำเนินงาน	- จ้างเหมางานบริการดูแลและบำรุงรักษาระบบกล้องโทรทัศน์วงจรปิด (ไม่รวมอะไหล่และอุปกรณ์) ภายในบริเวณ กษ.	61/2564 ครบกำหนด 30 ก.ย. 64 ห้างหุ้นส่วนจำกัด โอ.เค.อิเล็กทรอนิกส์	16,050.00	16,050.00	-	100.00	
32	2564	กค.	งบดำเนินงาน	- จ้างเหมาเอกชนบริการดูแลบำรุงรักษาระบบไฟฟ้า โทรศัพท์ และสุขาภิบาล (เงินกันปี 2564 เลขที่เอกสารเงินกัน 7015942881)	จ32/2564 ครบกำหนด 30 ก.ย. 64 บริษัท ชูบเปอร์เพาเวอร์เวอร์คูล จำกัด	71,607.00	71,607.00	-	100.00	
33	2564	กค.	งบดำเนินงาน	- จ้างเหมาเอกชนบริการดูแลและบำรุงรักษาลิฟต์โดยสาร (ไม่รวมอะไหล่และอุปกรณ์) ยี่ห้อ OTIS	60/2564 ครบกำหนด 30 ก.ย. 64 บริษัท โอทิส เอเชียตะวันออกเฉียงใต้	4,278.93	4,278.93	-	100.00	
34	2564	กกส.	งบดำเนินงาน	- จ้างการขอเช่าเวลาใช้บริการเผยแพร่รายการ เกษตรสาร ประจำปีงบประมาณ พ.ศ.๒๕๖๔ (เงินกันปี 2564 เลขที่เอกสาร	กษ๐๒๐๕/320 ครบกำหนด 30 ก.ย. 64 กรมประชาสัมพันธ์	25,000.00	25,000.00	-	100.00	
35	2564	กกส.	งบดำเนินงาน	- โครงการจ้างบริการ กฤตภาคข่าวออนไลน์ผ่านระบบอินเทอร์เน็ต ประจำปีงบประมาณ พ.ศ. ๒๕๖๔ (เงินกันปี 2564 เลขที่เอกสารเงินกัน 7015968518)	บสง.8/2564 ครบกำหนด 30 ก.ย. 64 บริษัท อินโฟควิสท์ จำกัด	66,661.00	66,661.00	-	100.00	
36	2564	กค.	งบดำเนินงาน	- จ้างเหมาเอกชนบริการดูแลและบำรุงรักษาลิฟต์โดยสาร (ไม่รวมอะไหล่และอุปกรณ์) ยี่ห้อ THYMAN	69/2564 ครบกำหนด 30 ก.ย. 64 บริษัท ทีแอล เอ็นจิเนียริง แอนด์	2,140.00	2,140.00	-	100.00	
37	2564	กกส.	งบดำเนินงาน	- จ้างผลิตและเผยแพร่ประชาสัมพันธ์โครงการ ๑ ตำบล ๑ กลุ่มเกษตรทฤษฎีใหม่ผ่านสื่อประชาสัมพันธ์ (เงินกันปี 2564	49/2564 ครบกำหนด 18 ต.ค. 64 บริษัท ชัยพีอาร์ จำกัด	1,295,000.00	1,295,000.00	-	100.00	

ลำดับที่	ปีงบประมาณ	หน่วยงาน	งบรายจ่าย	รายการ	สัญญาเลขที่/ วันครบกำหนด/ คู่สัญญา	จำนวนเงินกัน	เบิกจ่าย	คงเหลือ	% เบิก	ค่าจ้างของหน่วยงาน ณ 31 มกราคม 2565
38	2564	ศทส.	งบดำเนินงาน	- การจ้างดูแลบำรุงรักษาระบบรายงานสารสนเทศภูมิศาสตร์ (สถานการณ์ภัยพิบัติด้านการเกษตร) ของ สป.กษ (เงินกันปี 2564 เลขที่เอกสารเงินกัน 7016070696)	15 / 2564 ครบกำหนด 30 ก.ย. 64 บริษัท จีไอเอส จำกัด	342,125.00	342,125.00	-	100.00	
39	2564	กค.	งบดำเนินงาน	- ค่าเช่าใช้บริการอินเทอร์เน็ตรายเดือนสำหรับกล้องโทรทัศน์วงจรปิดประจำปี งบประมาณ พ.ศ. 2564 (เงินกันปี 2564 เลขที่เอกสารเงินกัน 7016084615)	242736 ครบกำหนด 30 ก.ย. 64 บริษัท ทริปเปิลที อินเทอร์เน็ต จำกัด	1,400.00	1,400.00	-	100.00	
40	2564	ศทส.	งบดำเนินงาน	- จัดทำและเผยแพร่องค์ความรู้ ผ่านสื่อออนไลน์ YouTube Facebook เว็บไซต์ แอปพลิเคชันไลน์ (เงินกันปี 2564 เลขที่เอกสารเงินกัน 7016117424)	16 / 2564 ครบกำหนด 30 ก.ย. 64 บริษัท แมคซิมา สตูดิโอ จำกัด	547,500.00	547,500.00	-	100.00	
41	2564	ศทส.	งบดำเนินงาน	- เข้าใช้พื้นที่การดำเนินการระบบสารสนเทศ และเชื่อมโยงข้อมูลกับหน่วยงานกระทรวงเกษตรและสหกรณ์ ๑ ตำบล ๑ กลุ่มเกษตรกรทฤษฎีใหม่ (เงินกันปี 2564 เลขที่เอกสารเงินกัน 7016125644)	242797 ครบกำหนด 7 ต.ค. 64 บ. อินเทอร์เน็ต ลิงค์ เทเลคอม จก (มหาชน	764,055.69	764,055.69	-	100.00	
42	2564	กคส.	งบดำเนินงาน	- จ้างประชาสัมพันธ์การขับเคลื่อนนโยบายของกระทรวงเกษตรและสหกรณ์ภายใต้แนวทาง Agri Challenge ผ่านสื่อประชาสัมพันธ์ ปีงบประมาณ พ.ศ. ๒๕๖๔ (เงินกันปี 2564 เลขที่เอกสารเงินกัน 7016246458)	บสจ.12/2564 ครบกำหนด 28 ก.ย.64 บริษัท ภูผา แอดเวอร์ไทซิ่ง จำกัด	249,000.00	249,000.00	-	100.00	

ลำดับที่	ปีงบประมาณ	หน่วยงาน	งบรายจ่าย	รายการ	สัญญาเลขที่/ วันครบกำหนด/ คู่สัญญา	จำนวนเงินกัน	เบิกจ่าย	คงเหลือ	% เบิก	ค่าจ้างของหน่วยงาน ณ 31 มกราคม 2565
43	2564	ศทส.	งบดำเนินงาน	- ค่าใช้บริการอินเทอร์เน็ตและคูสาย สื่อสารข้อมูลโครงการพัฒนาระบบ ฐานข้อมูลด้านการเกษตรและสหกรณ์จังหวัด สบ.กษ. (เงินกันปี 2564 เลขที่เอกสารเงิน กัน 7016283785)	242705 ครบกำหนด 7 ต.ค. 64 บริษัท กสท. โทรคมนาคม จำกัด (มหาชน)	172,435.85	172,435.85	-	100.00	
44	2564	สทธ.	งบดำเนินงาน	- ค่าบริการ Internet (เงินกันปี 2564 เลขที่เอกสารเงินกัน 7016352045)	ช 8/2564 ครบกำหนด 30 ก.ย. 64 บริษัท โทรคมนาคมแห่งชาติ	2,218.65	2,218.65	-	100.00	
45	2564	สทธ.	งบดำเนินงาน	- ค่าจ้างเหมาบริการรักษาความปลอดภัย (เงินกันปี 2564 เลขที่เอกสารเงินกัน 7016378664)	19/2564 ครบกำหนด 30 ก.ย. 64 องค์กร สงเคราะห์ทหารผ่านศึก	41,810.00	41,810.00	-	100.00	
46	2564	ศทส.	งบดำเนินงาน	- ค่าใช้บริการอินเทอร์เน็ตและคูสาย สื่อสารข้อมูล สบ.กษ. (เงินกันปี 2564 เลขที่เอกสารเงินกัน 7016390490)	242767 ครบกำหนด 7 ต.ค. 64 บริษัท ทริป เปิลที อินเทอร์เน็ต จำกัด	64,200.00	64,200.00	-	100.00	
47	2564	ศทส.	งบดำเนินงาน	- จ้างดูแลบำรุงรักษาระบบเครือข่าย คอมพิวเตอร์ของ สบ.กษ. (เงินกันปี 2564 เลขที่เอกสารเงินกัน 7016393976)	จ 12/2564 ครบกำหนด 30 ก.ย. 64 บจก. อิน ฟอร์เมชั่น เซอร์วิส แอนด์	817,500.00	817,500.00	-	100.00	
48	2564	สร.	งบดำเนินงาน	- ค่าเช่ารถยนต์ประจำตำแหน่ง รชม.กษ. (เงินกันปี 2564 เลขที่เอกสารเงินกัน 7016394693)	ช1/2564 ครบกำหนด 4 ม.ค. 64 บริษัท เฟรนด์ ชิพ ลิสซิ่ง จำกัด	76,000.00	76,000.00	-	100.00	
49	2564	สร.	งบดำเนินงาน	- ค่าซ่อมยานพาหนะ (เงินกันปี 2564 เลขที่เอกสารเงินกัน 7016395821)	ช1/2564 ครบกำหนด 4 ม.ค. 64 บริษัท เฟรนด์ ชิพ ลิสซิ่ง จำกัด	76,000.00	-	76,000.00	-	PO ซ้ำ

ลำดับที่	ปีงบประมาณ	หน่วยงาน	งบรายจ่าย	รายการ	สัญญาเลขที่/ วันครบกำหนด/ คู่สัญญา	จำนวนเงินกัน	เบิกจ่าย	คงเหลือ	% เบิก	ค่าชี้แจงของหน่วยงาน ณ 31 มกราคม 2565
50	2564	สร.	งบดำเนินงาน	- ค่าเช่ารถยนต์ประจำตำแหน่ง รร.มว.กษ. (เงินกันปี 2564 เลขที่เอกสารเงินกัน 7016396106)	ช.032/2563 ครบ กำหนด 6 พ.ค. 64 บริษัท เฟรนด์ชิพ ลิสซิ่ง จำกัด	67,500.00	67,500.00	-	100.00	
51	2564	สภ.	งบดำเนินงาน	- จ้างบรรยายวิชาการและจัดฝึกอบรม หลักสูตร นบส. (เงินกันปี 2564 เลขที่ เอกสารเงินกัน 7016405288)	จ 42/2564 ครบกำหนด 16 ก.ย. 64 มหาวิทยาลัยเกษตรศาสตร์	2,865,000.00	2,865,000.00	-	100.00	
52	2564	สร.	งบดำเนินงาน	- ค่าเช่ารถยนต์ประจำตำแหน่ง รร.มช.กษ. (เงินกันปี 2564 เลขที่เอกสารเงินกัน 7016429115)	ช 1/2561 ครบกำหนด 31 พ.ค. 64 บริษัท เฟ รนด์ชิพ ลิสซิ่ง จำกัด	149,000.00	149,000.00	-	100.00	
53	2564	สร.	งบดำเนินงาน	- ค่าเช่ารถยนต์นั่งส่วนกลาง จำนวน 5 คัน (เงินกันปี 2564 เลขที่เอกสารเงินกัน 7016429140)	ช 1/2560 ครบกำหนด 13 ก.ย. 64 บริษัท ที เค วาย ลิสซิ่ง จำกัด	63,350.00	63,350.00	-	100.00	
54	2564	สผ.	งบดำเนินงาน	- ค่าถ่ายเอกสารพร้อมเข้าเล่มการแผน ป้องกันและบรรเทาสาธารณภัยด้าน การเกษตรในช่วงฤดูฝน ปี 2564 (เงินกันปี 2564 เลขที่เอกสารเงินกัน 7016453756)	19.1 ครบกำหนด 16 ก.ค. 64 บริษัท ลีโอซ่า จำกัด	31,200.00	31,200.00	-	100.00	
55	2564	สร.	งบดำเนินงาน	- ค่าเช่ารถตู้โดยสาร สร.กษ.จำนวน 3 คัน (เงินกันปี 2564 เลขที่เอกสารเงินกัน 7016644129)	ช.5/2562 ครบกำหนด 31 ม.ค. 64 บริษัท มิสเตอร์ คาร์ เร็นท์	62,595.00	62,595.00	-	100.00	
56	2564	สร.	งบดำเนินงาน	- รถยนต์ประจำตำแหน่งเลขานุการ รวม.กษ. และรถยนต์ประจำตำแหน่ง ผู้ช่วยเลขานุการ รวม.กษ. จำนวน 2 คัน (เงินกันปี 2564 เลขที่เอกสารเงินกัน 7016645323)	ช 2/2561 ครบกำหนด 26 มิ.ย. 64 บริษัท เฟ รนด์ชิพ ลิสซิ่ง จำกัด	100,500.00	100,500.00	-	100.00	

ลำดับที่	ปีงบประมาณ	หน่วยงาน	งบรายจ่าย	รายการ	สัญญาเลขที่/ วันครบกำหนด/ คู่สัญญา	จำนวนเงินกัน	เบิกจ่าย	คงเหลือ	% เบิก	ค่าชี้แจงของหน่วยงาน ณ 31 มกราคม 2565
57	2564	สร.	งบดำเนินงาน	- เซ้าโทรศัพท์เคลื่อนที่ ประจำปีงบประมาณ 2564 สำหรับข้าราชการการเมือง จำนวน 12 เครื่อง (เงินกันปี 2564 เลขที่เอกสารเงินกัน 7016666055)	010/2564 ครบกำหนด 29 ก.ย. 64 บริษัท เอ็มเอชเคบิสซิเนส จำกัด	36,679.60	36,679.60	-	100.00	
58	2564	สร.	งบดำเนินงาน	- เซ้าโทรศัพท์เคลื่อนที่ ประจำปีงบประมาณ 2564 สำหรับข้าราชการสำนักงานรัฐมนตรี จำนวน 4 เครื่อง (เงินกันปี 2564 เลขที่เอกสารเงินกัน 7016666502)	011/2564 ครบกำหนด 29 ก.ย. 64 บริษัท เอ็มเอชเคบิสซิเนส จำกัด	7,699.72	7,699.72	-	100.00	
59	2564	กนท.	งบลงทุน	- เครื่องสแกนเนอร์ (เงินกันปี 2564 เลขที่เอกสารเงินกัน 7016687691)	51/2564 ครบกำหนด 10 ต.ค. 64 บริษัท ดีทูยูสยาม จำกัด	28,890.00	28,890.00	-	100.00	
60	2564	กนท.	งบรายจ่ายอื่น	- การประเมินผลการดำเนินงานของโครงการศูนย์เครือข่ายปราชญ์ ปีงบประมาณ พ.ศ. 2564 (เงินกันปี 2564 เลขที่เอกสารเงินกัน 7016731903)	52/2564 ครบกำหนด 6 เม.ย. 65 มหาวิทยาลัยเกษตรศาสตร์	800,000.00	240,000.00	560,000.00	30.00	เบิกจ่ายตามงวดงาน
61	2564	กกจ.	งบดำเนินงาน	- ชุดตรวจโควิด-19 (Covid-19 Antigen Rapid Test Kit) ชุดตรวจหาเชื้อจากการ Swab จมูก แบบ ก้านสั้น (เงินกันปี 2564 เลขที่เอกสารเงินกัน 7016739386)	20/2564 ครบกำหนด 15 พ.ย. 64 บริษัท เอแพค แอสซิสแทนซ์ จำกัด	496,480.00	496,480.00	-	100.00	
62	2564	กก.	งบดำเนินงาน	- ค่าวัสดุ (เงินกันปี 2564 เลขที่เอกสารเงินกัน 7016739778)	ช. 44/2564 ครบกำหนด 13 ต.ค. 64 อาหารพาณิชย์ โดย นายอาหาร อุ้นศิริยศ	20,886.40	20,886.40	-	100.00	

ลำดับที่	ปีงบประมาณ	หน่วยงาน	งบรายจ่าย	รายการ	สัญญาเลขที่/ วันครบกำหนด/ คู่สัญญา	จำนวนเงินกัน	เบิกจ่าย	คงเหลือ	% เบิก	ค่าจ้างของหน่วยงาน ณ 31 มกราคม 2565
63	2564	กก.	งบลงทุน	- เครื่องสแกนเนอร์สำหรับงานเก็บเอกสารสีขนาด A ๔ (เงินกันปี 2564 เลขที่เอกสารเงินกัน 7016742234)	ซ.34/2564 ครบกำหนด 29 ก.ย. 64 บริษัท เวิร์ส โซลูชั่น	43,763.00	43,763.00	-	100.00	
64	2564	กก.	งบดำเนินงาน	- จ้างซ่อมแซมห้องประชุม ๑๑๕ กระทรวงเกษตรและสหกรณ์ (เงินกันปี 2564 เลขที่เอกสารเงินกัน 7016747148)	จ. 26/2564 ครบกำหนด 29 ก.ย. 64 บริษัท แกรนด์มาสเตอร์ จำกัด	306,180.50	306,180.50	-	100.00	
65	2564	กค.	งบดำเนินงาน	- จ้างเหมาซ่อมแซมหลังคาทางเข้าอาคาร ๕ และห้องพนักงานขับรถยนต์ (เงินกันปี 2564 เลขที่เอกสารเงินกัน 7016766087)	112/2564 ครบกำหนด 10 ต.ค. 64 บริษัท ดับเบิล บี คอสเทค จำกัด	98,226.00	98,226.00	-	100.00	
66	2564	กค.	งบดำเนินงาน	- จ้างซ่อมแซมจุดน้ำฝนรั่วซึม บริเวณอาคาร 5 ชั้น 4 (जूด้านข้างอาคารทั้ง 2 ฝั่ง) (เงินกันปี 2564 เลขที่เอกสารเงินกัน 7016768139)	125/2564 ครบกำหนด 10 ต.ค. 64 บริษัท ดับเบิล บี คอสเทค จำกัด	86,284.80	86,284.80	-	100.00	
67	2564	ศทส.	งบลงทุน	- กล้อง VDO และขาตั้งกล้อง,ชุดไมโครโฟนพร้อมระบบตัดเสียงก้อง,กล้อง Webcam Full HD ,ลำโพงพร้อมไมค์โครโฟนแบบ Bluetooth (เงินกันปี 2564 เลขที่เอกสารเงินกัน 7016777414)	24/2564 ครบกำหนด 7 ต.ค. 64 บริษัท พี แอนด์ พี โปรดักส์ ลิตเดออร์	260,742.95	260,742.95	-	100.00	
68	2564	กนท.	งบรายจ่ายอื่น	- ค่าวัสดุ (เงินกันปี 2564 เลขที่เอกสารเงินกัน 7016780194)	53/2564 ครบกำหนด 24 ก.ย. 64 เอนกสเตชั่นเนอริ์	29,146.80	29,146.80	-	100.00	
69	2564	กนท.	งบดำเนินงาน	- ค่าซ่อมบำรุงรถยนต์ราชการ ทะเบียน ฮต 2583 (เงินกันปี 2564 เลขที่เอกสารเงินกัน 7016781193)	53/2564 ครบกำหนด 20 ก.ย. 64 บริษัท วรจักรยนต์ จำกัด	19,067.40	19,067.40	-	100.00	

ลำดับที่	ปีงบประมาณ	หน่วยงาน	งบรายจ่าย	รายการ	สัญญาเลขที่/ วันครบกำหนด/ คู่สัญญา	จำนวนเงินกัน	เบิกจ่าย	คงเหลือ	% เบิก	ค่าชี้แจงของหน่วยงาน ณ 31 มกราคม 2565
70	2564	กกส.	งบดำเนินงาน	- จ้างผลิตและเผยแพร่ประชาสัมพันธ์ ผลการดำเนินงานในรอบ ๑ ปี ปีงบประมาณ พ.ศ. ๒๕๖๔ ของกระทรวงเกษตรและสหกรณ์ ผ่านสื่อโทรทัศน์และสื่อออนไลน์ (เงินกันปี 2564 เลขที่เอกสารเงินกัน 7016785575)	บสจ.14/2564 ครบกำหนด 9 พ.ย. 64 บจก ไทย นิวส์ เน็ตเวิร์ค ที่ เอ็นเอ็น	300,000.00	300,000.00	-	100.00	
71	2564	สร.	งบดำเนินงาน	- ค่าจัดซื้อหนังสือพิมพ์ประจำเดือนกันยายน 2564 (เงินกันปี 2564 เลขที่เอกสารเงินกัน 7016790428)	028/2564 ครบกำหนด 30 ก.ย. 64 บริษัท รุ่งโรจน์บริการ (2525) จำกัด	8,710.00	8,710.00	-	100.00	
72	2564	กนท.	งบดำเนินงาน	- ซ่อมแซมภายใน กนท. (เงินกันปี 2564 เลขที่เอกสารเงินกัน 7016792259)	55/2564 ครบกำหนด 14 ต.ค. 64 บริษัท พี เค ดีไซน์ 1972 จำกัด	309,230.00	309,230.00	-	100.00	
73	2564	กนท.	งบดำเนินงาน	- จ้างซ่อมแซมบอร์ดประชาสัมพันธ์ของ กนท. (เงินกันปี 2564 เลขที่เอกสารเงินกัน 7016805400)	54/2564 ครบกำหนด 15 ต.ค. 64 นายสุเมธ เกิดไพโรจน์	13,680.00	13,680.00	-	100.00	
74	2564	กก.	งบดำเนินงาน	- จ้างบำรุงรักษาระบบสารบรรณอิเล็กทรอนิกส์ สป.กษ. (เงินกันปี 2564 เลขที่เอกสารเงินกัน 7016816461)	จ. 8/2564 ครบกำหนด 30 ก.ย. 64 บริษัท ซีดี จี ซิสเต็มส์ จำกัด	120,600.00	120,600.00	-	100.00	
75	2564	กก.	งบดำเนินงาน	- เช่าโทรศัพท์เคลื่อนที่แบบมือถือ (เงินกันปี 2564 เลขที่เอกสารเงินกัน 7016818043)	ช. 3/2564 ครบกำหนด 30 ก.ย. 64 บริษัท ดิทู ยู สยาม จำกัด	5,253.70	5,253.70	-	100.00	
76	2564	กก.	งบดำเนินงาน	- เช่าโทรศัพท์เคลื่อนที่แบบมือถือ (เงินกันปี 2564 เลขที่เอกสารเงินกัน 7016818046)	ช. 2/2564 ครบกำหนด 30 ก.ย. 64 บริษัท ดิทู ยู สยาม จำกัด	24,622.18	24,622.18	-	100.00	

ลำดับที่	ปีงบประมาณ	หน่วยงาน	งบรายจ่าย	รายการ	สัญญาเลขที่/ วันครบกำหนด/ คู่สัญญา	จำนวนเงินกัน	เบิกจ่าย	คงเหลือ	% เบิก	ค่าจ้างของหน่วยงาน ณ 31 มกราคม 2565
77	2564	กก.	งบดำเนินงาน	- ค่าหมึกพิมพ์ (เงินกันปี 2564 เลขที่เอกสารเงินกัน 7016818796)	ช. 42/2564 ครบกำหนด 22 ก.ย. 64 ห้างหุ้นส่วนจำกัด	177,031.50	177,031.50	-	100.00	
78	2564	กก.	งบดำเนินงาน	- แบทเตอร์สำหรับไม้ค้ำประชุมไร้สาย ยี่ห้อ TOA รุ่น BP-๙๐๐A (เงินกันปี 2564 เลขที่เอกสารเงินกัน 7016819303)	ช. 39/2564 ครบกำหนด 9 ต.ค. 64 บริษัท อินเทอร์เน็ตเซอร์วิส แอนด์	256,800.00	256,800.00	-	100.00	
79	2564	สกต.	งบดำเนินงาน	- การจัดกิจกรรมประชาสัมพันธ์ผลดำเนินงานการบูรณาการขับเคลื่อน ๕ อิม... และดี พลิกโฉมระบบอาหารประเทศไทยให้ยั่งยืนและเป็นธรรม (เงินกันปี 2564 เลขที่เอกสารเงินกัน 7016820902)	19/2564 ครบกำหนด 4 พ.ย. 64 บริษัท 2 ทะเลอัน จำกัด	256,900.00	256,900.00	-	100.00	
80	2564	กกส.	งบดำเนินงาน	- ซื้อวัสดุสำนักงาน จำนวน 19 รายการ (เงินกันปี 2564 เลขที่เอกสารเงินกัน 7016844081)	บสช.14/2564 ครบกำหนด 5 ต.ค. 64 บริษัท บุญยวรรณ จำกัด	29,609.04	29,609.04	-	100.00	
81	2564	กกส.	งบดำเนินงาน	- ซื้อยางรถยนต์ (เงินกันปี 2564 เลขที่เอกสารเงินกัน 7016845333)	บสช.13/2564 ครบกำหนด 5 ต.ค. 64 ห้างหุ้นส่วนจำกัด หุ่นกี เฮงเฮง	29,400.00	29,400.00	-	100.00	
82	2564	กก.	งบดำเนินงาน	- จ้างซ่อมแซมห้องทำงานปลัดกระทรวงเกษตรและสหกรณ์ (เงินกันปี 2564 เลขที่เอกสารเงินกัน 7016846928)	จ. 32/2564 ครบกำหนด 17 ต.ค. 64 บริษัท พี เค ดีไซน์ 1972 จำกัด	42,800.00	42,800.00	-	100.00	
83	2564	กก.	งบดำเนินงาน	- ซื้อหมึกพิมพ์ (เงินกันปี 2564 เลขที่เอกสารเงินกัน 7016849282)	ช. 41/2564 ครบกำหนด 27 ก.ย. 64 บริษัท ริโก้ ประเทศไทย จำกัด	64,842.00	64,842.00	-	100.00	

ลำดับที่	ปีงบประมาณ	หน่วยงาน	งบรายจ่าย	รายการ	สัญญาเลขที่/ วันครบกำหนด/ คู่สัญญา	จำนวนเงินกัน	เบิกจ่าย	คงเหลือ	% เบิก	ค่าชี้แจงของหน่วยงาน ณ 31 มกราคม 2565
84	2564	กก.	งบดำเนินงาน	- จ้างซ่อมแซมห้องทำงานรองปลัดกระทรวงเกษตรและสหกรณ์ (นายสำราญ สาราบรณ์) (เงินกันปี 2564 เลขที่เอกสารเงินกัน 7016849802)	จ. 33/2564 ครบกำหนด 17 ต.ค. 64 บริษัท พี เค ดีไซน์ 1972 จำกัด	37,450.00	37,450.00	-	100.00	
85	2564	กกส.	งบดำเนินงาน	- ซื้อวัสดุคอมพิวเตอร์ จำนวน ๑๕ รายการ (เงินกันปี 2564 เลขที่เอกสารเงินกัน 7016852001)	บสช.15/2564 ครบกำหนด 5 ต.ค. 64 ห้างหุ้นส่วนจำกัด กรุงเทพอุปกรณ์	55,965.00	55,965.00	-	100.00	
86	2564	กก.	งบลงทุน	- ซื้อครุภัณฑ์คอมพิวเตอร์ 4 รายการ (เงินกันปี 2564 เลขที่เอกสารเงินกัน 7016852792)	ช. 43/2564 ครบกำหนด 20 ต.ค. 64 บริษัท เฟิร์ส โซลูชั่น	496,319.50	-	496,319.50	-	อยู่ระหว่างตรวจเอกสารเบิกจ่าย
87	2564	กนท.	งบรายจ่ายอื่น	- ซื้อหมึกพิมพ์ (เงินกันปี 2564 เลขที่เอกสารเงินกัน 7016853514)	56/2564 ครบกำหนด 2 ต.ค. 64 เอนกสเตชั่นเนอรั	486,967.70	486,967.70	-	100.00	
88	2564	กก.	งบดำเนินงาน	- จ้างซ่อมเปลี่ยนอะไหล่เครื่องปรับอากาศห้องรองปลัดกระทรวงเกษตรและสหกรณ์ (นายสำราญ สาราบรณ์) (เงินกันปี 2564 เลขที่เอกสารเงินกัน 7016858216)	จ. 31/2564 ครบกำหนด 17 ต.ค. 64 บริษัท ชูบเปอร์ เพาเวอร์คูล จำกัด	26,536.00	26,536.00	-	100.00	
89	2564	กค.	งบดำเนินงาน	- จ้างเหมาซ่อมเปลี่ยนอุปกรณ์ประกอบเครื่องปรับอากาศ (เงินกันปี 2564 เลขที่เอกสารเงินกัน 7016869045)	129/2564 ครบกำหนด 17 ต.ค. 64 บริษัท ชูบเปอร์เพาเวอร์คูล จำกัด	5,475.02	5,475.02	-	100.00	
90	2564	สกม.	งบลงทุน	- แก้อัปเดตระบบงาน,โต๊ะทำงานเจ้าหน้าที่,แก้อัปเดตงานเจ้าหน้าที่,โทรศัพท์ไร้สายแบบแม่ลูก (เงินกันปี 2564 เลขที่เอกสารเงินกัน 7016871967)	242644 ครบกำหนด 14 ต.ค. 64 หจก วิภาวรรณ อินเตอร์เนชั่นแนล	46,735.00	46,735.00	-	100.00	

ลำดับที่	ปีงบประมาณ	หน่วยงาน	งบรายจ่าย	รายการ	สัญญาเลขที่/ วันครบกำหนด/ คู่สัญญา	จำนวนเงินกัน	เบิกจ่าย	คงเหลือ	% เบิก	ค่าชี้แจงของหน่วยงาน ณ 31 มกราคม 2565
91	2564	กค.	งบดำเนินงาน	- จ้างเหมาเอกชนบริการทำความสะอาดอาคารที่ทำการ กษ. (เงินกันปี 2564 เลขที่เอกสารเงินกัน 7016875312)	จ 19/2564 ครบกำหนด 30 ก.ย. 64 บริษัท นัมเบอร์วัน คลีนนิ่ง จำกัด	264,000.00	264,000.00	-	100.00	
92	2564	ศทส.	งบลงทุน	- จอภาพ Interactive Flat Panel ,ชุดขาตั้งสำหรับจอภาพ I,เครื่องคอมพิวเตอร์โน้ตบุ๊ก พร้อมชุดโปรแกรมระบบปฏิบัติการ (เงินกันปี 2564 เลขที่เอกสารเงินกัน 7016902111)	29/2564 ครบกำหนด 22 ธ.ค. 64 บริษัท ดิจิตอล เซนทริค อินเทอร์เน็ต	388,410.00	388,410.00	-	100.00	
93	2564	กค.	งบดำเนินงาน	- ซื่อวัสดุ (เงินกันปี 2564 เลขที่เอกสารเงินกัน 7016960686)	134/2564 ครบกำหนด 28 ต.ค. 64 บริษัท ออกลูกัด56 จำกัด	111,754.01	111,754.01	-	100.00	
94	2564	กค.	งบลงทุน	- โทรศัพท์สำนักงานไร้สาย ,เครื่องโทรสาร , เครื่องบวกลเลข (ดีกระดาศ) ,ตู้เหล็กเก็บเอกสาร (เงินกันปี 2564 เลขที่เอกสารเงินกัน 7016962710)	132/2564 ครบกำหนด 20 ต.ค. 64 บริษัท สยามวิริยะกิจ จำกัด	27,080.00	27,080.00	-	100.00	
95	2564	สร.	งบลงทุน	- วิทยุสื่อสาร (เงินกันปี 2564 เลขที่เอกสารเงินกัน 7016973689)	042/2564 ครบกำหนด 28 ต.ค. 64 หจก ศรีพัฒนทรัพย์ เทรดตั้ง	44,000.00	44,000.00	-	100.00	
96	2564	สร.	งบลงทุน	- ซื่อครุภัณฑ์สำนักงาน รายการเก้าอี้ผู้บริหารระดับสูง,เก้าอี้ผู้บริหาร,เก้าอี้ทำงานเจ้าหน้าที่ (เงินกันปี 2564 เลขที่เอกสารเงินกัน 7016975057)	044/2564 ครบกำหนด 28 ต.ค. 64 หจก ศรีพัฒนทรัพย์ เทรดตั้ง	168,670.00	168,670.00	-	100.00	
97	2564	สร.	งบลงทุน	- เครื่องฆ่าเชื้อโรคในอากาศ ด้วยระบบแสง UVC (เงินกันปี 2564 เลขที่เอกสารเงินกัน 7016975706)	043/2564 ครบกำหนด 28 ต.ค. 64 หจก ศรีพัฒนทรัพย์ เทรดตั้ง	262,640.00	-	262,640.00	-	อยู่ระหว่างตรวจเอกสารเบิกจ่าย

ลำดับที่	ปีงบประมาณ	หน่วยงาน	งบรายจ่าย	รายการ	สัญญาเลขที่/ วันครบกำหนด/ คู่สัญญา	จำนวนเงินกัน	เบิกจ่าย	คงเหลือ	% เบิก	ค่าชี้แจงของหน่วยงาน ณ 31 มกราคม 2565
98	2564	กค.	งบลงทุน	- เครื่องพิมพ์มัลติฟังก์ชัน ,เครื่องสแกนเนอร์ (เงินกันปี 2564 เลขที่เอกสารเงินกัน 7016977732)	136/2564 ครบกำหนด 20 ต.ค. 64 บริษัท สยามวิริยะกิจ จำกัด	76,800.00	76,800.00	-	100.00	
99	2564	สตร.	งบดำเนินงาน	- งานซ่อมแซมเครื่องปรับอากาศ (เงินกันปี 2564 เลขที่เอกสารเงินกัน 7016983724)	จ.26/2564 ครบกำหนด 14 ต.ค. 64 บริษัท ซุปเปอร์เพาเวอร์คูล จำกัด	24,449.50	24,449.50	-	100.00	
100	2564	กค.	งบดำเนินงาน	- ซ้อมหมึกพิมพ์ (เงินกันปี 2564 เลขที่เอกสารเงินกัน 7017000795)	133/2564 ครบกำหนด 20 ต.ค. 64 บริษัท ออลทูตูด56 จำกัด	149,500.40	149,500.40	-	100.00	
101	2564	สตร.	งบดำเนินงาน	- งานจ้างเหมาดำเนินงานออกแบบและผลิต วิดีทัศน์ผลการดำเนินงานและผลสำเร็จในการขับเคลื่อนงานของผู้ตรวจราชการ กษ. ตามนโยบายสำคัญ ประจำปีงบประมาณ พ.ศ. 2564 (เงินกันปี 2564 เลขที่เอกสารเงินกัน 7017001004)	สตร.11/2564 ครบกำหนด 28 ธ.ค. 64 บริษัท ประจ จำกัด	470,000.00	-	470,000.00	-	เบิกจ่ายตามงวดงาน
102	2564	กษ.จ. บุรีรัมย์	งบดำเนินงาน	- ค่าถ่ายเอกสาร (เงินกันปี 2564 เลขที่เอกสารเงินกัน 7016913387)	88/2564 ครบกำหนด 16 ก.ย. 64 บริษัท โอเอ ประเทศไทย จำกัด	13,000.00	13,000.00	-	100.00	-
103	2564	กษ.จ. บุรีรัมย์	งบดำเนินงาน	- อะคริลิกเรซิน (เงินกันปี 2564 เลขที่เอกสารเงินกัน 7016913394)	103/2564 ครบกำหนด 29 ก.ย. 64 ยี่มดีไซน์ โดย นายพรสวรรค์ เกษรบัว	16,400.00	16,400.00	-	100.00	-
104	2564	กษ.จ.ชัยภูมิ	งบดำเนินงาน	- บริการรถโดยสารแบบเช่าเหมา (เงินกันปี 2564 เลขที่เอกสารเงินกัน 7016908110)	กษ 0118/2564 ครบกำหนด 22 ก.ย. 64 นายสุจิน กำลังเดช	22,900.00	22,900.00	-	100.00	-

ลำดับที่	ปีงบประมาณ	หน่วยงาน	งบรายจ่าย	รายการ	สัญญาเลขที่/ วันครบกำหนด/ คู่สัญญา	จำนวนเงินกัน	เบิกจ่าย	คงเหลือ	% เบิก	คำชี้แจงของหน่วยงาน ณ 31 มกราคม 2565
105	2564	กษ.จ.ตรัง	งบดำเนินงาน	- ค่าจ้างเหมา (เงินกันปี 2564 เลขที่เอกสารเงินกัน 7015465871)	53/2564 ครบกำหนด 23 ธ.ค. 64 บริษัท ชาญศิริ ออโต้เซลส์ จำกัด	12,384.18	-	12,384.18	-	PO ชั่ว
106	2564	กษ.จ.ตรัง	งบลงทุน	- สแกนเนอร์ สำหรับงานเก็บเอกสารระดับ ศูนย์บริการ แบบที่ 2 (เงินกันปี 2564 เลขที่เอกสารเงินกัน 7016793450)	132/2564 ครบกำหนด 22 ก.ย. 64 ร้านเลิศชัย ออโตเมชั่น	29,000.00	29,000.00	-	100.00	-
107	2564	กษ.จ.บึงกาฬ	งบดำเนินงาน	- ค่าถ่ายเอกสาร (เงินกันปี 2564 เลขที่เอกสารเงินกัน 7016984910)	002/2564 ครบกำหนด 30 ก.ย. 64 บริษัท ก๊อปปี้ไลน์โอเอ แอนด์ ซัพพลาย	3,500.00	3,500.00	-	100.00	-
108	2564	กษ.จ.บึงกาฬ	งบดำเนินงาน	- ค่าเช่า (เงินกันปี 2564 เลขที่เอกสารเงินกัน 7016984915)	001/2564 ครบกำหนด 30 ก.ย. 64 นายบุษบา วงศ์ใหญ่	3,000.00	3,000.00	-	100.00	-
109	2564	กษ.จ.พระนครศรีอยุธยา	งบกลาง	- ค่าตอบแทนพนักงานราชการ /อยุธยา (เงินกันปี 2564 เลขที่เอกสารเงินกัน 30162852)	ครบกำหนด 30/9/1965	1,080,000.00	360,000.00	720,000.00	33.33	-
110	2564	กษ.จ.ระยอง	งบกลาง	- ค่าตอบแทนพนักงานราชการ /ระยอง (เงินกันปี 2564 เลขที่เอกสารเงินกัน 30162904)	30-ก.ย.-65	864,000.00	288,000.00	576,000.00	33.33	-
111	2564	กษ.จ.ตราด	งบกลาง	- ค่าตอบแทนพนักงานราชการ /ตราด (เงินกันปี 2564 เลขที่เอกสารเงินกัน 30162922)	30-ก.ย.-65	648,000.00	216,000.00	432,000.00	33.33	-
112	2564	กษ.จ.นครนายก	งบกลาง	- ค่าตอบแทนพนักงานราชการ /นครนายก (เงินกันปี 2564 เลขที่เอกสารเงินกัน 30162968)	31-ส.ค.-65	432,000.00	180,000.00	252,000.00	41.67	-

ลำดับที่	ปีงบประมาณ	หน่วยงาน	งบรายจ่าย	รายการ	สัญญาเลขที่/ วันครบกำหนด/ คู่สัญญา	จำนวนเงินกัน	เบิกจ่าย	คงเหลือ	% เบิก	ค่าจ้างของหน่วยงาน ณ 31 มกราคม 2565
113	2564	กษ.จ. นครราชสีมา	งบกลาง	- ค่าตอบแทนพนักงานราชการ / นครราชสีมา (เงินกันปี 2564 เลขที่เอกสาร เงินกัน 30163001)	30-ก.ย.-65	2,592,000.00	864,000.00	1,728,000.00	33.33	-
114	2564	กษ.จ. อำนาจเจริญ	งบกลาง	- ค่าตอบแทนพนักงานราชการ / อำนาจเจริญ (เงินกันปี 2564 เลขที่เอกสาร เงินกัน 30163063)	31-ส.ค.-65	796,800.00	288,000.00	508,800.00	36.14	-
115	2564	กษ.จ. หนองบัวลำภู	งบกลาง	- ค่าตอบแทนพนักงานราชการ / หนองบัวลำภู (เงินกันปี 2564 เลขที่ เอกสารเงินกัน 30163084)	30-ก.ย.-65	1,296,000.00	432,000.00	864,000.00	33.33	-
116	2564	กษ.จ. ขอนแก่น	งบกลาง	- ค่าตอบแทนพนักงานราชการ /ขอนแก่น (เงินกันปี 2564 เลขที่เอกสารเงินกัน 30163121)	30-ก.ย.-65	1,728,000.00	576,000.00	1,152,000.00	33.33	-
117	2564	กษ.จ. สกลนคร	งบกลาง	- ค่าตอบแทนพนักงานราชการ /สกลนคร (เงินกันปี 2564 เลขที่เอกสารเงินกัน 30163171)	30-ก.ย.-65	2,160,000.00	720,000.00	1,440,000.00	33.33	-
118	2564	กษ.จ. เชียงใหม่	งบกลาง	- ค่าตอบแทนพนักงานราชการ /เชียงใหม่ (เงินกันปี 2564 เลขที่เอกสารเงินกัน 30163185)	30-ก.ย.-65	1,512,000.00	504,000.00	1,008,000.00	33.33	-
119	2564	กษ.จ. เชียงราย	งบกลาง	- ค่าตอบแทนพนักงานราชการ /เชียงราย (เงินกันปี 2564 เลขที่เอกสารเงินกัน 30163249)	30-ก.ย.-65	1,728,000.00	576,000.00	1,152,000.00	33.33	-
120	2564	กษ.จ.ตาก	งบกลาง	- ค่าตอบแทนพนักงานราชการ /ตาก (เงิน กันปี 2564 เลขที่เอกสารเงินกัน 30163264)	30-ก.ย.-65	1,296,000.00	432,000.00	864,000.00	33.33	-
121	2564	กษ.จ.สุโขทัย	งบกลาง	- ค่าตอบแทนพนักงานราชการ /สุโขทัย (เงินกันปี 2564 เลขที่เอกสารเงินกัน 30163277)	31-ส.ค.-65	792,000.00	288,000.00	504,000.00	36.36	-

ลำดับที่	ปีงบประมาณ	หน่วยงาน	งบรายจ่าย	รายการ	สัญญาเลขที่/ วันครบกำหนด/ คู่สัญญา	จำนวนเงินกัน	เบิกจ่าย	คงเหลือ	% เบิก	ค่าจ้างของหน่วยงาน ณ 31 มกราคม 2565
122	2564	กษ.จ. พิชญ์โลก	งบกลาง	- ค่าตอบแทนพนักงานราชการ /พิชญ์โลก (เงินกันปี 2564 เลขที่เอกสารเงินกัน 30163294)	31-ส.ค.-65	1,584,000.00	576,000.00	1,008,000.00	36.36	-
123	2564	กษ.จ. เพชรบูรณ์	งบกลาง	- ค่าตอบแทนพนักงานราชการ /เพชรบูรณ์ (เงินกันปี 2564 เลขที่เอกสารเงินกัน 30163325)	31-ส.ค.-65	990,000.00	360,000.00	630,000.00	36.36	-
124	2564	กษ.จ.ราชบุรี	งบกลาง	- ค่าตอบแทนพนักงานราชการ /ราชบุรี (เงินกันปี 2564 เลขที่เอกสารเงินกัน 30163350)	31-ส.ค.-65	1,202,400.00	432,000.00	770,400.00	35.93	-
125	2564	กษ.จ. นครปฐม	งบกลาง	- ค่าตอบแทนพนักงานราชการ /นครปฐม (เงินกันปี 2564 เลขที่เอกสารเงินกัน 30163372)	30-ก.ย.-65	864,000.00	288,000.00	576,000.00	33.33	-
126	2564	กษ.จ. ประจวบคีรีขันธ์	งบกลาง	- ค่าตอบแทนพนักงานราชการ / ประจวบคีรีขันธ์ (เงินกันปี 2564 เลขที่ เอกสารเงินกัน 30163407)	31-ส.ค.-65	990,000.00	360,000.00	630,000.00	36.36	-
127	2564	กษ.จ. นครศรีธรรมราช	งบกลาง	- ค่าตอบแทนพนักงานราชการ / นครศรีธรรมราช (เงินกันปี 2564 เลขที่ เอกสารเงินกัน 30163435)	31-ส.ค.-65	1,584,000.00	548,129.03	1,035,870.97	34.60	-
128	2564	กษ.จ.กระบี่	งบกลาง	- ค่าตอบแทนพนักงานราชการ /กระบี่ (เงินกันปี 2564 เลขที่เอกสารเงินกัน 30163451)	30-ก.ย.-65	1,278,000.00	432,000.00	846,000.00	33.80	-
129	2564	กษ.จ.สุ ราษฎร์ธานี	งบกลาง	- ค่าตอบแทนพนักงานราชการ /สุราษฎร์ ธานี (เงินกันปี 2564 เลขที่เอกสารเงินกัน 30163480)	31-ส.ค.-65	1,386,000.00	504,000.00	882,000.00	36.36	-
130	2564	กษ.จ.สงขลา	งบกลาง	- ค่าตอบแทนพนักงานราชการ /สงขลา (เงินกันปี 2564 เลขที่เอกสารเงินกัน 30163518)	15-ก.ย.-65	1,449,000.00	504,000.00	945,000.00	34.78	-

ลำดับที่	ปีงบประมาณ	หน่วยงาน	งบรายจ่าย	รายการ	สัญญาเลขที่/ วันครบกำหนด/ คู่สัญญา	จำนวนเงินกัน	เบิกจ่าย	คงเหลือ	% เบิก	ค่าจ้างของหน่วยงาน ณ 31 มกราคม 2565
131	2564	กษ.จ. ปัตตานี	งบกลาง	- ค่าตอบแทนพนักงานราชการ /ปัตตานี (เงินกันปี 2564 เลขที่เอกสารเงินกัน 30163560)	31-ส.ค.-65	990,000.00	360,000.00	630,000.00	36.36	-
132	2564	กษ.จ.ยะลา	งบกลาง	- ค่าตอบแทนพนักงานราชการ /ยะลา (เงิน กันปี 2564 เลขที่เอกสารเงินกัน 30163584)	30-ก.ย.-65	864,000.00	288,000.00	576,000.00	33.33	-
133	2564	กษ.จ.นราธิ วาส	งบกลาง	- ค่าตอบแทนพนักงานราชการ /นราธิวาส (เงินกันปี 2564 เลขที่เอกสารเงินกัน 30163602)	31-ส.ค.-65	990,000.00	360,000.00	630,000.00	36.36	-
134	2564	กษ.จ. สมุทรปราการ	งบกลาง	- ค่าตอบแทนพนักงานราชการ /สมุทร ปราการ (เงินกันปี 2564 เลขที่เอกสารเงิน กัน 30163651)	31-ส.ค.-64	594,000.00	199,470.97	394,529.03	33.58	-
135	2564	กษ.จ. ปทุมธานี	งบกลาง	- ค่าตอบแทนพนักงานราชการ /ปทุมธานี (เงินกันปี 2564 เลขที่เอกสารเงินกัน 30163661)	31-ส.ค.-65	594,000.00	216,000.00	378,000.00	36.36	-
136	2564	กษ.จ. อ่างทอง	งบกลาง	- ค่าตอบแทนพนักงานราชการ /อ่างทอง (เงินกันปี 2564 เลขที่เอกสารเงินกัน 30163677)	31-ส.ค.-65	792,000.00	286,258.00	505,742.00	36.14	-
137	2564	กษ.จ.ลพบุรี	งบกลาง	- ค่าตอบแทนพนักงานราชการ /ลพบุรี (เงินกันปี 2564 เลขที่เอกสารเงินกัน 30163689)	31-ส.ค.-65	990,000.00	360,000.00	630,000.00	36.36	-
138	2564	กษ.จ. ชัยนาท	งบกลาง	- ค่าตอบแทนพนักงานราชการ /ชัยนาท (เงินกันปี 2564 เลขที่เอกสารเงินกัน 30163703)	31-ส.ค.-65	990,000.00	360,000.00	630,000.00	36.36	-
139	2564	กษ.จ.สระบุรี	งบกลาง	- ค่าตอบแทนพนักงานราชการ /สระบุรี (เงินกันปี 2564 เลขที่เอกสารเงินกัน 30163706)	31-ส.ค.-65	990,000.00	357,677.42	632,322.58	36.13	-

ลำดับที่	ปีงบประมาณ	หน่วยงาน	งบรายจ่าย	รายการ	สัญญาเลขที่/ วันครบกำหนด/ คู่สัญญา	จำนวนเงินกัน	เบิกจ่าย	คงเหลือ	% เบิก	ค่าจ้างของหน่วยงาน ณ 31 มกราคม 2565
140	2564	กษ.จ.ชลบุรี	งบกลาง	- ค่าตอบแทนพนักงานราชการ /ชลบุรี (เงินกันปี 2564 เลขที่เอกสารเงินกัน 30163718)	31-ส.ค.-65	792,000.00	288,000.00	504,000.00	36.36	-
141	2564	กษ.จ. จันทบุรี	งบกลาง	- ค่าตอบแทนพนักงานราชการ /จันทบุรี (เงินกันปี 2564 เลขที่เอกสารเงินกัน 30163756)	31-ส.ค.-65	990,000.00	360,000.00	630,000.00	36.36	-
142	2564	กษ.จ. ปราจีนบุรี	งบกลาง	- ค่าตอบแทนพนักงานราชการ /ปราจีนบุรี (เงินกันปี 2564 เลขที่เอกสารเงินกัน 30163773)	31-ส.ค.-65	1,188,000.00	432,000.00	756,000.00	36.36	-
143	2564	กษ.จ. สระแก้ว	งบกลาง	- ค่าตอบแทนพนักงานราชการ /สระแก้ว (เงินกันปี 2564 เลขที่เอกสารเงินกัน 30163784)	31-ส.ค.-65	990,000.00	360,000.00	630,000.00	36.36	-
144	2564	กษ.จ. บุรีรัมย์	งบกลาง	- ค่าตอบแทนพนักงานราชการ /บุรีรัมย์ (เงินกันปี 2564 เลขที่เอกสารเงินกัน 30163788)	31-ส.ค.-65	1,782,000.00	648,000.00	1,134,000.00	36.36	-
145	2564	กษ.จ. สุรินทร์	งบกลาง	- ค่าตอบแทนพนักงานราชการ /สุรินทร์ (เงินกันปี 2564 เลขที่เอกสารเงินกัน 30163792)	30-ก.ย.-65	990,000.00	347,806.24	642,193.76	35.13	-
146	2564	กษ.จ.ศรีสะเกษ	งบกลาง	- ค่าตอบแทนพนักงานราชการ /ศรีสะเกษ (เงินกันปี 2564 เลขที่เอกสารเงินกัน 30163795)	31-ส.ค.-65	1,386,000.00	504,000.00	882,000.00	36.36	-
147	2564	กษ.จ. อุบลราชธานี	งบกลาง	- ค่าตอบแทนพนักงานราชการ / อุบลราชธานี (เงินกันปี 2564 เลขที่เอกสาร เงินกัน 30163803)	31-ส.ค.-65	1,782,000.00	648,000.00	1,134,000.00	36.36	-
148	2564	กษ.จ.ยโสธร	งบกลาง	- ค่าตอบแทนพนักงานราชการ /ยโสธร (เงินกันปี 2564 เลขที่เอกสารเงินกัน 30163807)	31-ส.ค.-65	990,000.00	358,258.00	631,742.00	36.19	-

ลำดับที่	ปีงบประมาณ	หน่วยงาน	งบรายจ่าย	รายการ	สัญญาเลขที่/ วันครบกำหนด/ คู่สัญญา	จำนวนเงินกัน	เบิกจ่าย	คงเหลือ	% เบิก	ค่าชี้แจงของหน่วยงาน ณ 31 มกราคม 2565
149	2564	กษ.จ.ชัยภูมิ	งบกลาง	- ค่าตอบแทนพนักงานราชการ /ชัยภูมิ (เงินกันปี 2564 เลขที่เอกสารเงินกัน 30163814)	31-ส.ค.-65	1,584,000.00	576,000.00	1,008,000.00	36.36	-
150	2564	กษ.จ.บึง กาฬ	งบกลาง	- ค่าตอบแทนพนักงานราชการ /บึงกาฬ (เงินกันปี 2564 เลขที่เอกสารเงินกัน 30163857)	31-ส.ค.-65	792,000.00	288,000.00	504,000.00	36.36	-
151	2564	กษ.จ.นนท บุรี	งบกลาง	- ค่าตอบแทนพนักงานราชการ /นนทบุรี (เงินกันปี 2564 เลขที่เอกสารเงินกัน 30165014)	30-ก.ย.-65	648,000.00	216,000.00	432,000.00	33.33	-
152	2564	กษ.จ. สิงห์บุรี	งบกลาง	- ค่าตอบแทนพนักงานราชการ /สิงห์บุรี (เงินกันปี 2564 เลขที่เอกสารเงินกัน 30165027)	31-ส.ค.-65	648,000.00	270,000.00	378,000.00	41.67	-
153	2564	กษ.จ. ฉะเชิงเทรา	งบกลาง	- ค่าตอบแทนพนักงานราชการ /ฉะเชิงเทรา (เงินกันปี 2564 เลขที่เอกสารเงินกัน 30165034)	31-ส.ค.-65	792,000.00	288,000.00	504,000.00	36.36	-
154	2564	กษ.จ. อุดรธานี	งบกลาง	- ค่าตอบแทนพนักงานราชการ /อุดรธานี (เงินกันปี 2564 เลขที่เอกสารเงินกัน 30165039)	31-ส.ค.-65	2,376,000.00	862,257.00	1,513,743.00	36.29	-
155	2564	กษ.จ. หนองคาย	งบกลาง	- ค่าตอบแทนพนักงานราชการ /หนองคาย (เงินกันปี 2564 เลขที่เอกสารเงินกัน 30165042)	31-ส.ค.-65	1,188,000.00	432,000.00	756,000.00	36.36	-
156	2564	กษ.จ.มหา สารคาม	งบกลาง	- ค่าตอบแทนพนักงานราชการ / มหาสารคาม (เงินกันปี 2564 เลขที่เอกสาร เงินกัน 30165046)	31-ส.ค.-65	1,386,000.00	504,000.00	882,000.00	36.36	-
157	2564	กษ.จ. ร้อยเอ็ด	งบกลาง	- ค่าตอบแทนพนักงานราชการ /ร้อยเอ็ด (เงินกันปี 2564 เลขที่เอกสารเงินกัน 30165048)	31-ส.ค.-65	1,386,000.00	504,000.00	882,000.00	36.36	-

ลำดับที่	ปีงบประมาณ	หน่วยงาน	งบรายจ่าย	รายการ	สัญญาเลขที่/ วันครบกำหนด/ คู่สัญญา	จำนวนเงินกัน	เบิกจ่าย	คงเหลือ	% เบิก	ค่าจ้างของหน่วยงาน ณ 31 มกราคม 2565
158	2564	กษ.จ. ภาพสินธุ์	งบกลาง	- ค่าตอบแทนพนักงานราชการ /ภาพสินธุ์ (เงินกันปี 2564 เลขที่เอกสารเงินกัน 30165053)	31-ส.ค.-65	990,000.00	360,000.00	630,000.00	36.36	-
159	2564	กษ.จ. นครพนม	งบกลาง	- ค่าตอบแทนพนักงานราชการ /นครพนม (เงินกันปี 2564 เลขที่เอกสารเงินกัน 30165057)	31-ส.ค.-65	1,188,000.00	432,000.00	756,000.00	36.36	-
160	2564	กษ.จ. มุกดาหาร	งบกลาง	- ค่าตอบแทนพนักงานราชการ /มุกดาหาร (เงินกันปี 2564 เลขที่เอกสารเงินกัน 30165062)	31-ส.ค.-65	990,000.00	360,000.00	630,000.00	36.36	-
161	2564	กษ.จ.ลำพูน	งบกลาง	- ค่าตอบแทนพนักงานราชการ /ลำพูน (เงินกันปี 2564 เลขที่เอกสารเงินกัน 30165068)	31-ส.ค.-65	792,000.00	288,000.00	504,000.00	36.36	-
162	2564	กษ.จ.ลำปาง	งบกลาง	- ค่าตอบแทนพนักงานราชการ /ลำปาง (เงินกันปี 2564 เลขที่เอกสารเงินกัน 30165071)	31-ส.ค.-65	990,000.00	360,000.00	630,000.00	36.36	-
163	2564	กษ.จ. อุตรดิตถ์	งบกลาง	- ค่าตอบแทนพนักงานราชการ /อุตรดิตถ์ (เงินกันปี 2564 เลขที่เอกสารเงินกัน 30165082)	31-ส.ค.-65	990,000.00	355,935.00	634,065.00	35.95	-
164	2564	กษ.จ.แพร่	งบกลาง	- ค่าตอบแทนพนักงานราชการ /แพร่ (เงิน กันปี 2564 เลขที่เอกสารเงินกัน 30165086)	31-ส.ค.-65	990,000.00	360,000.00	630,000.00	36.36	-
165	2564	กษ.จ.พะเยา	งบกลาง	- ค่าตอบแทนพนักงานราชการ /พะเยา (เงินกันปี 2564 เลขที่เอกสารเงินกัน 30165092)	31-ส.ค.-65	990,000.00	360,000.00	630,000.00	36.36	-
166	2564	กษ.จ. แม่ฮ่องสอน	งบกลาง	- ค่าตอบแทนพนักงานราชการ / แม่ฮ่องสอน (เงินกันปี 2564 เลขที่เอกสาร เงินกัน 30165097)	31-ส.ค.-65	792,000.00	288,000.00	504,000.00	36.36	-

ลำดับที่	ปีงบประมาณ	หน่วยงาน	งบรายจ่าย	รายการ	สัญญาเลขที่/ วันครบกำหนด/ คู่สัญญา	จำนวนเงินกัน	เบิกจ่าย	คงเหลือ	% เบิก	ค่าจ้างของหน่วยงาน ณ 31 มกราคม 2565
167	2564	กษ.จ. นครสวรรค์	งบกลาง	- ค่าตอบแทนพนักงานราชการ /นครสวรรค์ (เงินกันปี 2564 เลขที่เอกสารเงินกัน 30165103)	30-ก.ย.-65	1,188,000.00	432,000.00	756,000.00	36.36	-
168	2564	กษ.จ. อุทัยธานี	งบกลาง	- ค่าตอบแทนพนักงานราชการ /อุทัยธานี (เงินกันปี 2564 เลขที่เอกสารเงินกัน 30165144)	31-ส.ค.-65	990,000.00	360,000.00	630,000.00	36.36	-
169	2564	กษ.จ. กำแพงเพชร	งบกลาง	- ค่าตอบแทนพนักงานราชการ / กำแพงเพชร (เงินกันปี 2564 เลขที่เอกสาร เงินกัน 30165147)	31-ส.ค.-65	990,000.00	360,000.00	630,000.00	36.36	-
170	2564	กษ.จ.พิจิตร	งบกลาง	- ค่าตอบแทนพนักงานราชการ /พิจิตร (เงินกันปี 2564 เลขที่เอกสารเงินกัน 30165154)	31-ส.ค.-65	990,000.00	360,000.00	630,000.00	36.36	-
171	2564	กษ.จ. กาญจนบุรี	งบกลาง	- ค่าตอบแทนพนักงานราชการ /กาญจนบุรี (เงินกันปี 2564 เลขที่เอกสารเงินกัน 30165158)	31-ส.ค.-65	1,386,000.00	504,000.00	882,000.00	36.36	-
172	2564	กษ.จ. สุพรรณบุรี	งบกลาง	- ค่าตอบแทนพนักงานราชการ /สุพรรณบุรี (เงินกันปี 2564 เลขที่เอกสารเงินกัน 30165163)	31-ส.ค.-65	990,000.00	357,676.00	632,324.00	36.13	-
173	2564	กษ.จ. สมุทรสาคร	งบกลาง	- ค่าตอบแทนพนักงานราชการ /สมุทรสาคร (เงินกันปี 2564 เลขที่เอกสารเงินกัน 30165214)	31-ส.ค.-65	396,000.00	144,000.00	252,000.00	36.36	-
174	2564	กษ.จ. สมุทรสงคราม	งบกลาง	- ค่าตอบแทนพนักงานราชการ / สมุทรสงคราม (เงินกันปี 2564 เลขที่ เอกสารเงินกัน 30165225)	31-ส.ค.-65	594,000.00	212,516.13	381,483.87	35.78	-
175	2564	กษ.จ. เพชรบุรี	งบกลาง	- ค่าตอบแทนพนักงานราชการ /เพชรบุรี (เงินกันปี 2564 เลขที่เอกสารเงินกัน 30165230)	31-ส.ค.-65	990,000.00	360,000.00	630,000.00	36.36	-

ลำดับที่	ปีงบประมาณ	หน่วยงาน	งบรายจ่าย	รายการ	สัญญาเลขที่/ วันครบกำหนด/ คู่สัญญา	จำนวนเงินกัน	เบิกจ่าย	คงเหลือ	% เบิก	ค่าชี้แจงของหน่วยงาน ณ 31 มกราคม 2565
176	2564	กษ.จ.พังงา	งบกลาง	- ค่าตอบแทนพนักงานราชการ /พังงา (เงิน กันปี 2564 เลขที่เอกสารเงินกัน 30165237)	31-ส.ค.-65	594,000.00	216,000.00	378,000.00	36.36	-
177	2564	กษ.จ.ภูเก็ต	งบกลาง	- ค่าตอบแทนพนักงานราชการ /ภูเก็ต (เงิน กันปี 2564 เลขที่เอกสารเงินกัน 30165240)	31-ส.ค.-65	396,000.00	144,000.00	252,000.00	36.36	-
178	2564	กษ.จ.ระนอง	งบกลาง	- ค่าตอบแทนพนักงานราชการ /ระนอง (เงินกันปี 2564 เลขที่เอกสารเงินกัน 30165244)	30-ก.ย.-65	594,000.00	207,290.32	386,709.68	34.90	-
179	2564	กษ.จ.ชุมพร	งบกลาง	- ค่าตอบแทนพนักงานราชการ /ชุมพร (เงินกันปี 2564 เลขที่เอกสารเงินกัน 30165248)	31-ส.ค.-65	990,000.00	360,000.00	630,000.00	36.36	-
180	2564	กษ.จ.สตูล	งบกลาง	- ค่าตอบแทนพนักงานราชการ /สตูล (เงิน กันปี 2564 เลขที่เอกสารเงินกัน 30165254)	31-ส.ค.-65	594,000.00	216,000.00	378,000.00	36.36	-
181	2564	กษ.จ.พัทลุง	งบกลาง	- ค่าตอบแทนพนักงานราชการ /พัทลุง (เงินกันปี 2564 เลขที่เอกสารเงินกัน 30165255)	31-ส.ค.-65	990,000.00	360,000.00	630,000.00	36.36	-
182	2564	กษ.จ.เลย	งบกลาง	- ค่าตอบแทนพนักงานราชการ /เลย (เงิน กันปี 2564 เลขที่เอกสารเงินกัน 30165504)	30-ก.ย.-65	864,000.00	288,000.00	576,000.00	33.33	-
183	2564	กษ.จ.น่าน	งบกลาง	- ค่าตอบแทนพนักงานราชการ/น่าน (เงิน กันปี 2564 เลขที่เอกสารเงินกัน 30168147)	31-ส.ค.-65	1,188,000.00	432,000.00	756,000.00	36.36	-
184	2564	กษ.จ.ตรัง	งบกลาง	- ค่าตอบแทนพนักงานราชการ /ตรัง (เงิน กันปี 2564 เลขที่เอกสารเงินกัน 30173015)	31-ส.ค.-65	990,000.00	360,000.00	630,000.00	36.36	-

ลำดับที่	ปีงบประมาณ	หน่วยงาน	งบรายจ่าย	รายการ	สัญญาเลขที่/ วันครบกำหนด/ คู่สัญญา	จำนวนเงินกัน	เบิกจ่าย	คงเหลือ	% เบิก	ค่าจ้างของหน่วยงาน ณ 31 มกราคม 2565
185	2564	กษ.จ. พระนครศรีอยุธยา	งบกลาง	- ค่าตอบแทนใช้สอยและวัสดุ/อยุธยา (เงินกันปี 2564 เลขที่เอกสารเงินกัน 30162862)	30-ก.ย.-65	47,160.00	13,410.00	33,750.00	28.44	-
186	2564	กษ.จ.ระยอง	งบกลาง	- ค่าตอบแทนใช้สอยและวัสดุ/ระยอง (เงินกันปี 2564 เลขที่เอกสารเงินกัน 30162913)	30-ก.ย.-65	37,728.00	9,000.00	28,728.00	23.85	-
187	2564	กษ.จ.ตราด	งบกลาง	- ค่าตอบแทนใช้สอยและวัสดุ/ตราด (เงินกันปี 2564 เลขที่เอกสารเงินกัน 30162941)	30-ก.ย.-65	28,296.00	7,141.00	21,155.00	25.24	-
188	2564	กษ.จ. นครราชสีมา	งบกลาง	- ค่าตอบแทนใช้สอยและวัสดุ/นครราชสีมา (เงินกันปี 2564 เลขที่เอกสารเงินกัน 30163010)	30-ก.ย.-65	113,184.00	33,712.00	79,472.00	29.79	-
189	2564	กษ.จ. อำนาจเจริญ	งบกลาง	- ค่าตอบแทนใช้สอยและวัสดุ/อำนาจเจริญ (เงินกันปี 2564 เลขที่เอกสารเงินกัน 30163072)	31-ส.ค.-65	36,228.00	9,000.00	27,228.00	24.84	-
190	2564	กษ.จ. หนองบัวลำภู	งบกลาง	- ค่าตอบแทนใช้สอยและวัสดุ/หนองบัวลำภู (เงินกันปี 2564 เลขที่เอกสารเงินกัน 30163092)	30-ก.ย.-65	56,592.00	13,500.00	43,092.00	23.85	-
191	2564	กษ.จ. ขอนแก่น	งบกลาง	- ค่าตอบแทนใช้สอยและวัสดุ/ขอนแก่น (เงินกันปี 2564 เลขที่เอกสารเงินกัน 30163129)	30-ก.ย.-65	75,456.00	18,000.00	57,456.00	23.85	-
192	2564	กษ.จ. สกลนคร	งบกลาง	- ค่าตอบแทนใช้สอยและวัสดุ/สกลนคร (เงินกันปี 2564 เลขที่เอกสารเงินกัน 30163174)	30-ก.ย.-65	94,320.00	25,740.00	68,580.00	27.29	-
193	2564	กษ.จ. เชียงราย	งบกลาง	- ค่าตอบแทนใช้สอยและวัสดุ/เชียงราย (เงินกันปี 2564 เลขที่เอกสารเงินกัน 30163253)	30-ก.ย.-65	75,456.00	20,592.00	54,864.00	27.29	-

ลำดับที่	ปีงบประมาณ	หน่วยงาน	งบรายจ่าย	รายการ	สัญญาเลขที่/ วันครบกำหนด/ คู่สัญญา	จำนวนเงินกัน	เบิกจ่าย	คงเหลือ	% เบิก	ค่าจ้างของหน่วยงาน ณ 31 มกราคม 2565
194	2564	กษ.จ.ตาก	งบกลาง	- ค่าตอบแทนใช้สอยและวัสดุ/ตาก (เงินกันปี 2564 เลขที่เอกสารเงินกัน 30163268)	30-ก.ย.-65	56,592.00	13,500.00	43,092.00	23.85	-
195	2564	กษ.จ.สุโขทัย	งบกลาง	- ค่าตอบแทนใช้สอยและวัสดุ/สุโขทัย (เงินกันปี 2564 เลขที่เอกสารเงินกัน 30163285)	31-ส.ค.-65	36,228.00	10,152.00	26,076.00	28.02	-
196	2564	กษ.จ. พิษณุโลก	งบกลาง	- ค่าตอบแทนใช้สอยและวัสดุ/พิษณุโลก (เงินกันปี 2564 เลขที่เอกสารเงินกัน 30163296)	31-ส.ค.-65	72,456.00	21,456.00	51,000.00	29.61	-
197	2564	กษ.จ. เพชรบูรณ์	งบกลาง	- ค่าตอบแทนใช้สอยและวัสดุ/เพชรบูรณ์ (เงินกันปี 2564 เลขที่เอกสารเงินกัน 30163330)	31-ส.ค.-65	45,285.00	13,410.00	31,875.00	29.61	-
198	2564	กษ.จ.ราชบุรี	งบกลาง	- ค่าตอบแทนใช้สอยและวัสดุ/ราชบุรี (เงินกันปี 2564 เลขที่เอกสารเงินกัน 30163356)	31-ส.ค.-65	54,552.00	15,918.00	38,634.00	29.18	-
199	2564	กษ.จ. นครปฐม	งบกลาง	- ค่าตอบแทนใช้สอยและวัสดุ/นครปฐม (เงินกันปี 2564 เลขที่เอกสารเงินกัน 30163385)	30-ก.ย.-65	37,728.00	9,000.00	28,728.00	23.85	-
200	2564	กษ.จ. ประจวบคีรีขันธ์	งบกลาง	- ค่าตอบแทนใช้สอยและวัสดุ/ประจวบคีรีขันธ์ (เงินกันปี 2564 เลขที่เอกสารเงินกัน 30163414)	31-ส.ค.-65	45,285.00	11,250.00	34,035.00	24.84	-
201	2564	กษ.จ. นครศรีธรรมราช	งบกลาง	- ค่าตอบแทนใช้สอยและวัสดุ/นครศรีธรรมราช (เงินกันปี 2564 เลขที่เอกสารเงินกัน 30163438)	31-ส.ค.-65	72,456.00	19,381.00	53,075.00	26.75	-
202	2564	กษ.จ.กระบี่	งบกลาง	- ค่าตอบแทนใช้สอยและวัสดุ/กระบี่ (เงินกันปี 2564 เลขที่เอกสารเงินกัน 30163460)	30-ก.ย.-65	56,217.00	14,184.00	42,033.00	25.23	-

ลำดับที่	ปีงบประมาณ	หน่วยงาน	งบรายจ่าย	รายการ	สัญญาเลขที่/ วันครบกำหนด/ คู่สัญญา	จำนวนเงินกัน	เบิกจ่าย	คงเหลือ	% เบิก	ค่าจ้างของหน่วยงาน ณ 31 มกราคม 2565
203	2564	กษ.จ.สุ ราษฎร์ธานี	งบกลาง	- ค่าตอบแทนใช้สอยและวัสดุ/สุราษฎร์ธานี (เงินกันปี 2564 เลขที่เอกสารเงินกัน 30163490)	31-ส.ค.-65	63,399.00	15,750.00	47,649.00	24.84	-
204	2564	กษ.จ.สงขลา	งบกลาง	- ค่าตอบแทนใช้สอยและวัสดุ/สงขลา (เงิน กันปี 2564 เลขที่เอกสารเงินกัน 30163523)	15-ก.ย.-65	64,449.00	19,969.74	44,479.26	30.99	-
205	2564	กษ.จ. ปัตตานี	งบกลาง	- ค่าตอบแทนใช้สอยและวัสดุ/ปัตตานี (เงิน กันปี 2564 เลขที่เอกสารเงินกัน 30163569)	31-ส.ค.-65	45,285.00	11,250.00	34,035.00	24.84	-
206	2564	กษ.จ.ยะลา	งบกลาง	- ค่าตอบแทนใช้สอยและวัสดุ/ยะลา (เงิน กันปี 2564 เลขที่เอกสารเงินกัน 30163589)	30-ก.ย.-65	37,728.00	9,432.00	28,296.00	25.00	-
207	2564	กษ.จ.นราธิ วาส	งบกลาง	- ค่าตอบแทนใช้สอยและวัสดุ/นราธิวาส (เงินกันปี 2564 เลขที่เอกสารเงินกัน 30163605)	31-ส.ค.-65	45,285.00	11,250.00	34,035.00	24.84	-
208	2564	กษ.จ.เลย	งบกลาง	- ค่าตอบแทนใช้สอยและวัสดุ /เลย (เงินกัน ปี 2564 เลขที่เอกสารเงินกัน 30165510)	30-ก.ย.-65	37,728.00	9,000.00	28,728.00	23.85	-
209	2564	กษ.จ.นนท บุรี	งบกลาง	- ค่าตอบแทนใช้สอยและวัสดุ /นนทบุรี (เงินกันปี 2564 เลขที่เอกสารเงินกัน 30166059)	30-ก.ย.-65	28,296.00	7,074.00	21,222.00	25.00	-
210	2564	กษ.จ. ปทุมธานี	งบกลาง	- ค่าตอบแทนใช้สอยและวัสดุ /ปทุมธานี (เงินกันปี 2564 เลขที่เอกสารเงินกัน 30166066)	31-ส.ค.-65	27,171.00	6,750.00	20,421.00	24.84	-
211	2564	กษ.จ.ลพบุรี	งบกลาง	- ค่าตอบแทนใช้สอยและวัสดุ /ลพบุรี (เงิน กันปี 2564 เลขที่เอกสารเงินกัน 30166070)	31-ส.ค.-65	45,285.00	11,250.00	34,035.00	24.84	-

ลำดับที่	ปีงบประมาณ	หน่วยงาน	งบรายจ่าย	รายการ	สัญญาเลขที่/ วันครบกำหนด/ คู่สัญญา	จำนวนเงินกัน	เบิกจ่าย	คงเหลือ	% เบิก	ค่าจ้างของหน่วยงาน ณ 31 มกราคม 2565
212	2564	กษ.จ. สิงห์บุรี	งบกลาง	- ค่าตอบแทนใช้สอยและวัสดุ /สิงห์บุรี (เงิน กันปี 2564 เลขที่เอกสารเงินกัน 30166075)	31-ส.ค.-65	28,296.00	7,875.00	20,421.00	27.83	-
213	2564	กษ.จ.ชลบุรี	งบกลาง	- ค่าตอบแทนใช้สอยและวัสดุ /ชลบุรี (เงิน กันปี 2564 เลขที่เอกสารเงินกัน 30166082)	31-ส.ค.-65	36,228.00	10,728.00	25,500.00	29.61	-
214	2564	กษ.จ. ปราจีนบุรี	งบกลาง	- ค่าตอบแทนใช้สอยและวัสดุ /ปราจีนบุรี (เงินกันปี 2564 เลขที่เอกสารเงินกัน 30166087)	31-ส.ค.-65	54,342.00	13,500.00	40,842.00	24.84	-
215	2564	กษ.จ. นครนายก	งบกลาง	- ค่าตอบแทนใช้สอยและวัสดุ /นครนายก (เงินกันปี 2564 เลขที่เอกสารเงินกัน 30166089)	31-ส.ค.-65	18,864.00	5,250.00	13,614.00	27.83	-
216	2564	กษ.จ. สระแก้ว	งบกลาง	- ค่าตอบแทนใช้สอยและวัสดุ /สระแก้ว (เงินกันปี 2564 เลขที่เอกสารเงินกัน 30166101)	31-ส.ค.-65	45,285.00	11,250.00	34,035.00	24.84	-
217	2564	กษ.จ. บุรีรัมย์	งบกลาง	- ค่าตอบแทนใช้สอยและวัสดุ /บุรีรัมย์ (เงิน กันปี 2564 เลขที่เอกสารเงินกัน 30166104)	31-ส.ค.-65	81,513.00	20,250.00	61,263.00	24.84	-
218	2564	กษ.จ. สุรินทร์	งบกลาง	- ค่าตอบแทนใช้สอยและวัสดุ /สุรินทร์ (เงินกันปี 2564 เลขที่เอกสารเงินกัน 30166107)	30-ก.ย.-65	45,285.00	10,877.42	34,407.58	24.02	-
219	2564	กษ.จ. อุบลราชธานี	งบกลาง	- ค่าตอบแทนใช้สอยและวัสดุ /อุบลราชธานี (เงินกันปี 2564 เลขที่เอกสารเงินกัน 30166119)	31-ส.ค.-65	81,513.00	20,400.00	61,113.00	25.03	-
220	2564	กษ.จ. อุดรธานี	งบกลาง	- ค่าตอบแทนใช้สอยและวัสดุ /อุดรธานี (เงินกันปี 2564 เลขที่เอกสารเงินกัน 30166127)	31-ส.ค.-65	108,684.00	32,181.00	76,503.00	29.61	-

ลำดับที่	ปีงบประมาณ	หน่วยงาน	งบรายจ่าย	รายการ	สัญญาเลขที่/ วันครบกำหนด/ คู่สัญญา	จำนวนเงินกัน	เบิกจ่าย	คงเหลือ	% เบิก	ค่าจ้างของหน่วยงาน ณ 31 มกราคม 2565
221	2564	กษ.จ. หนองคาย	งบกลาง	- ค่าตอบแทนใช้สอยและวัสดุ /หนองคาย (เงินกันปี 2564 เลขที่เอกสารเงินกัน 30166136)	31-ส.ค.-65	54,342.00	15,228.00	39,114.00	28.02	-
222	2564	กษ.จ.มหา สารคาม	งบกลาง	- ค่าตอบแทนใช้สอยและวัสดุ /มหาสารคาม (เงินกันปี 2564 เลขที่เอกสารเงินกัน 30166140)	31-ส.ค.-65	63,399.00	15,750.00	47,649.00	24.84	-
223	2564	กษ.จ. ร้อยเอ็ด	งบกลาง	- ค่าตอบแทนใช้สอยและวัสดุ /ร้อยเอ็ด (เงินกันปี 2564 เลขที่เอกสารเงินกัน 30166143)	31-ส.ค.-65	63,399.00	15,750.00	47,649.00	24.84	-
224	2564	กษ.จ. เชียงใหม่	งบกลาง	- ค่าตอบแทนใช้สอยและวัสดุ /เชียงใหม่ (เงินกันปี 2564 เลขที่เอกสารเงินกัน 30166146)	30-ก.ย.-65	66,024.00	15,750.00	50,274.00	23.85	-
225	2564	กษ.จ.ลำพูน	งบกลาง	- ค่าตอบแทนใช้สอยและวัสดุ /ลำพูน (เงิน กันปี 2564 เลขที่เอกสารเงินกัน 30166149)	31-ส.ค.-65	36,228.00	9,000.00	27,228.00	24.84	-
226	2564	กษ.จ.พะเยา	งบกลาง	- ค่าตอบแทนใช้สอยและวัสดุ /พะเยา (เงิน กันปี 2564 เลขที่เอกสารเงินกัน 30166157)	31-ส.ค.-65	45,285.00	13,410.00	31,875.00	29.61	-
227	2564	กษ.จ. แม่ฮ่องสอน	งบกลาง	- ค่าตอบแทนใช้สอยและวัสดุ /แม่ฮ่องสอน (เงินกันปี 2564 เลขที่เอกสารเงินกัน 30166174)	31-ส.ค.-65	36,228.00	9,576.00	26,652.00	26.43	-
228	2564	กษ.จ. นครสวรรค์	งบกลาง	- ค่าตอบแทนใช้สอยและวัสดุ /นครสวรรค์ (เงินกันปี 2564 เลขที่เอกสารเงินกัน 30166180)	30-ก.ย.-65	54,342.00	16,092.00	38,250.00	29.61	-
229	2564	กษ.จ. อุทัยธานี	งบกลาง	- ค่าตอบแทนใช้สอยและวัสดุ /อุทัยธานี (เงินกันปี 2564 เลขที่เอกสารเงินกัน 30166187)	31-ส.ค.-65	45,285.00	12,690.00	32,595.00	28.02	-

ลำดับที่	ปีงบประมาณ	หน่วยงาน	งบรายจ่าย	รายการ	สัญญาเลขที่/ วันครบกำหนด/ คู่สัญญา	จำนวนเงินกัน	เบิกจ่าย	คงเหลือ	% เบิก	ค่าจ้างของหน่วยงาน ณ 31 มกราคม 2565
230	2564	กษ.จ.พิจิตร	งบกลาง	- ค่าตอบแทนใช้สอยและวัสดุ /พิจิตร (เงินกันปี 2564 เลขที่เอกสารเงินกัน 30166194)	31-ส.ค.-65	45,285.00	11,250.00	34,035.00	24.84	-
231	2564	กษ.จ.เพชรบุรี	งบกลาง	- ค่าตอบแทนใช้สอยและวัสดุ /เพชรบุรี (เงินกันปี 2564 เลขที่เอกสารเงินกัน 30166201)	31-ส.ค.-65	45,285.00	11,250.00	34,035.00	24.84	-
232	2564	กษ.จ.สตูล	งบกลาง	- ค่าตอบแทนใช้สอยและวัสดุ /สตูล (เงินกันปี 2564 เลขที่เอกสารเงินกัน 30166206)	31-ส.ค.-65	27,171.00	7,614.00	19,557.00	28.02	-
233	2564	กษ.จ.พัทลุง	งบกลาง	- ค่าตอบแทนใช้สอยและวัสดุ /พัทลุง (เงินกันปี 2564 เลขที่เอกสารเงินกัน 30167378)	31-ส.ค.-65	45,285.00	11,970.00	33,315.00	26.43	-
234	2564	กษ.จ.ชุมพร	งบกลาง	- ค่าตอบแทนใช้สอยและวัสดุ /ชุมพร (เงินกันปี 2564 เลขที่เอกสารเงินกัน 30167385)	31-ส.ค.-65	45,285.00	11,970.00	33,315.00	26.43	-
235	2564	กษ.จ.ระนอง	งบกลาง	- ค่าตอบแทนใช้สอยและวัสดุ /ระนอง (เงินกันปี 2564 เลขที่เอกสารเงินกัน 30167389)	30-ก.ย.-65	27,171.00	6,465.00	20,706.00	23.79	-
236	2564	กษ.จ.ภูเก็ต	งบกลาง	- ค่าตอบแทนใช้สอยและวัสดุ /ภูเก็ต (เงินกันปี 2564 เลขที่เอกสารเงินกัน 30167391)	31-ส.ค.-65	18,114.00	5,364.00	12,750.00	29.61	-
237	2564	กษ.จ.สมุทรสงคราม	งบกลาง	- ค่าตอบแทนใช้สอยและวัสดุ /สมุทรสงคราม (เงินกันปี 2564 เลขที่เอกสารเงินกัน 30167397)	31-ส.ค.-65	27,171.00	6,738.00	20,433.00	24.80	-
238	2564	กษ.จ.สุพรรณบุรี	งบกลาง	- ค่าตอบแทนใช้สอยและวัสดุ /สุพรรณบุรี (เงินกันปี 2564 เลขที่เอกสารเงินกัน 30167399)	31-ส.ค.-65	45,285.00	13,438.00	31,847.00	29.67	-

ลำดับที่	ปีงบประมาณ	หน่วยงาน	งบรายจ่าย	รายการ	สัญญาเลขที่/ วันครบกำหนด/ คู่สัญญา	จำนวนเงินกัน	เบิกจ่าย	คงเหลือ	% เบิก	ค่าจ้างของหน่วยงาน ณ 31 มกราคม 2565
239	2564	กษ.จ. กาญจนบุรี	งบกลาง	- ค่าตอบแทนใช้สอยและวัสดุ /กาญจนบุรี (เงินกันปี 2564 เลขที่เอกสารเงินกัน 30167403)	31-ส.ค.-65	63,399.00	17,766.00	45,633.00	28.02	-
240	2564	กษ.จ. กำแพงเพชร	งบกลาง	- ค่าตอบแทนใช้สอยและวัสดุ /กำแพงเพชร (เงินกันปี 2564 เลขที่เอกสารเงินกัน 30167416)	31-ส.ค.-65	45,285.00	11,250.00	34,035.00	24.84	-
241	2564	กษ.จ.แพร่	งบกลาง	- ค่าตอบแทนใช้สอยและวัสดุ /แพร่ (เงิน กันปี 2564 เลขที่เอกสารเงินกัน 30167425)	31-ส.ค.-65	45,285.00	11,250.00	34,035.00	24.84	-
242	2564	กษ.จ. นครพนม	งบกลาง	- ค่าตอบแทนใช้สอยและวัสดุ /นครพนม (เงินกันปี 2564 เลขที่เอกสารเงินกัน 30167428)	31-ส.ค.-65	54,342.00	13,500.00	40,842.00	24.84	-
243	2564	กษ.จ. กาฬสินธุ์	งบกลาง	- ค่าตอบแทนใช้สอยและวัสดุ /กาฬสินธุ์ (เงินกันปี 2564 เลขที่เอกสารเงินกัน 30167433)	31-ส.ค.-65	45,285.00	11,970.00	33,315.00	26.43	-
244	2564	กษ.จ. จันทบุรี	งบกลาง	- ค่าตอบแทนใช้สอยและวัสดุ /จันทบุรี (เงินกันปี 2564 เลขที่เอกสารเงินกัน 30167436)	31-ส.ค.-65	45,285.00	12,690.00	32,595.00	28.02	-
245	2564	กษ.จ.สระบุรี	งบกลาง	- ค่าตอบแทนใช้สอยและวัสดุ /สระบุรี (เงิน กันปี 2564 เลขที่เอกสารเงินกัน 30167443)	31-ส.ค.-65	45,285.00	11,250.00	34,035.00	24.84	-
246	2564	กษ.จ. ชัยนาท	งบกลาง	- ค่าตอบแทนใช้สอยและวัสดุ /ชัยนาท (เงินกันปี 2564 เลขที่เอกสารเงินกัน 30167446)	31-ส.ค.-65	45,285.00	11,250.00	34,035.00	24.84	-
247	2564	กษ.จ.บึง กาฬ	งบกลาง	- ค่าตอบแทนใช้สอยและวัสดุ /บึงกาฬ (เงินกันปี 2564 เลขที่เอกสารเงินกัน 30167573)	31-ส.ค.-65	36,228.00	9,000.00	27,228.00	24.84	-

ลำดับที่	ปีงบประมาณ	หน่วยงาน	งบรายจ่าย	รายการ	สัญญาเลขที่/ วันครบกำหนด/ คู่สัญญา	จำนวนเงินกัน	เบิกจ่าย	คงเหลือ	% เบิก	ค่าจ้างของหน่วยงาน ณ 31 มกราคม 2565
248	2564	กษ.จ.น่าน	งบกกลาง	- ค่าตอบแทนใช้สอยและวัสดุ /น่าน (เงินกันปี 2564 เลขที่เอกสารเงินกัน 30168154)	31-ส.ค.-65	54,342.00	13,500.00	40,842.00	24.84	-
249	2564	กษ.จ. สมุทรปราการ	งบกกลาง	- ค่าตอบแทนใช้สอยและวัสดุ/ สมุทรปราการ (เงินกันปี 2564 เลขที่เอกสารเงินกัน 30172395)	31-ส.ค.-64	27,171.00	6,886.00	20,285.00	25.34	-
250	2564	กษ.จ.ตรัง	งบกกลาง	- ค่าตอบแทนใช้สอยและวัสดุ /ตรัง (เงินกันปี 2564 เลขที่เอกสารเงินกัน 30173036)	31-ส.ค.-65	45,285.00	11,250.00	34,035.00	24.84	-
251	2564	กษ.จ. อ่างทอง	งบกกลาง	- ค่าตอบแทนใช้สอยและวัสดุ /อ่างทอง (เงินกันปี 2564 เลขที่เอกสารเงินกัน 30173036)	31-ส.ค.-65	36,228.00	10,724.52	25,503.48	29.60	-
252	2564	กษ.จ.ชัยภูมิ	งบกกลาง	- ค่าตอบแทนใช้สอยและวัสดุ /ชัยภูมิ (เงินกันปี 2564 เลขที่เอกสารเงินกัน 30173043)	31-ส.ค.-65	72,456.00	19,152.00	53,304.00	26.43	-
253	2564	กษ.จ. มุกดาหาร	งบกกลาง	- ค่าตอบแทนใช้สอยและวัสดุ /มุกดาหาร (เงินกันปี 2564 เลขที่เอกสารเงินกัน 30173054)	31-ส.ค.-65	45,285.00	11,970.00	33,315.00	26.43	-
254	2564	กษ.จ.ลำปาง	งบกกลาง	- ค่าตอบแทนใช้สอยและวัสดุ /ลำปาง (เงินกันปี 2564 เลขที่เอกสารเงินกัน 30173063)	31-ส.ค.-65	45,285.00	11,250.00	34,035.00	24.84	-
255	2564	กษ.จ. อุตรดิตถ์	งบกกลาง	- ค่าตอบแทนใช้สอยและวัสดุ /อุตรดิตถ์ (เงินกันปี 2564 เลขที่เอกสารเงินกัน 30173071)	31-ส.ค.-65	45,285.00	13,383.00	31,902.00	29.55	-
256	2564	กษ.จ.พิจ้าง	งบกกลาง	- ค่าตอบแทนใช้สอยและวัสดุ /พิจ้าง (เงินกันปี 2564 เลขที่เอกสารเงินกัน 30173083)	31-ส.ค.-65	27,171.00	6,750.00	20,421.00	24.84	-

ลำดับที่	ปีงบประมาณ	หน่วยงาน	งบรายจ่าย	รายการ	สัญญาเลขที่/ วันครบกำหนด/ คู่สัญญา	จำนวนเงินกัน	เบิกจ่าย	คงเหลือ	% เบิก	ค่าจ้างของหน่วยงาน ณ 31 มกราคม 2565
257	2564	กษ.จ. ฉะเชิงเทรา	งบกลาง	- ค่าตอบแทนใช้สอยและวัสดุ/ฉะเชิงเทรา (เงินกันปี 2564 เลขที่เอกสารเงินกัน 30175525)	31-ส.ค.-65	36,228.00	9,000.00	27,228.00	24.84	-
258	2564	กษ.จ.ศรีสะเกษ	งบกลาง	- ค่าตอบแทนใช้สอยและวัสดุ /ศรีสะเกษ (เงินกันปี 2564 เลขที่เอกสารเงินกัน 30175597)	31-ส.ค.-65	63,399.00	15,750.00	47,649.00	24.84	-
259	2564	กษ.จ.ยโสธร	งบกลาง	- ค่าตอบแทนใช้สอยและวัสดุ /ยโสธร (เงิน กันปี 2564 เลขที่เอกสารเงินกัน 30178402)	31-ส.ค.-65	45,285.00	11,250.00	34,035.00	24.84	-
260	2564	กษ.จ. สมุทรสาคร	งบกลาง	- ค่าตอบแทนใช้สอยและวัสดุ /สมุทรสาคร (เงินกันปี 2564 เลขที่เอกสารเงินกัน 30178415)	31-ส.ค.-65	18,114.00	4,500.00	13,614.00	24.84	-
รวมทั้งสิ้น						105,396,140.72	44,359,078.83	61,037,061.89	42.09	