



บันทึกข้อความ

ผู้ช่วยปลัดฯ (นายอติ)
รับที่ ๕๐๘
วันที่ ๒๕ ตุลาคม ๒๕๖๕ เวลา ๐๙:๕๖/๒๕

ส่วนราชการ สำนักงานปลัดกระทรวงเกษตรและสหกรณ์ กองคลัง กลุ่มงบประมาณ โทร. ๒๓๘

ที่ กษ.๐๒๐๗/ ๕๑๐๓ วันที่ ๒๕ สิงหาคม ๒๕๖๕

เรื่อง รายงานผลการเบิกจ่ายเงินงบประมาณจากระบบ GFMS ปีงบประมาณ ๒๕๖๕ เดือนกรกฎาคม ๒๕๖๕

เรียน ปลัดกระทรวงเกษตรและสหกรณ์

กองคลังได้จัดทำรายงานผลการเบิกจ่ายเงินงบประมาณจากระบบ GFMS ของสำนักงานปลัดกระทรวงเกษตรและสหกรณ์ ณ วันที่ ๓๑ กรกฎาคม ๒๕๖๕ สรุปได้ดังนี้

๑. สำนักงานปลัดกระทรวงเกษตรและสหกรณ์ ได้รับจัดสรรงบประมาณรายจ่ายประจำปีงบประมาณ พ.ศ. ๒๕๖๕ เป็นเงิน ๑,๐๘๕,๗๐๓,๔๐๐ บาท ภาพรวมก่อนหักหนี้ เป็นเงิน ๑๑,๖๔๙,๙๙๐.๓๔ บาท เบิกจ่ายเป็นเงิน ๙๓๘,๗๕๑,๒๔๕.๓๐ บาท คิดเป็นเบิกจ่ายร้อยละ ๘๖.๔๖ สูงกว่าเป้าหมายเบิกจ่ายตามมติ ครม. ร้อยละ ๗.๔๖ (เป้าหมายร้อยละ ๗๙) คิดเป็นการใช้จ่ายร้อยละ ๘๗.๕๔ ต่ำกว่าเป้าหมายการใช้จ่ายตามมติ ครม. ร้อยละ ๐.๒๘ (เป้าหมายร้อยละ ๘๗.๘๒) จำแนกเป็น

- รายจ่ายประจำ ได้รับจัดสรร เป็นเงิน ๑,๐๖๘,๗๕๕,๔๙๐ บาท ก่อนหักหนี้ เป็นเงิน ๑๑,๖๔๙,๙๙๐.๓๔ บาท เบิกจ่าย เป็นเงิน ๙๒๑,๘๑๔,๓๒๖.๖๖ บาท คิดเป็นเบิกจ่ายร้อยละ ๘๖.๒๕ สูงกว่าเป้าหมายเบิกจ่ายตาม มติ ครม. ร้อยละ ๐.๙๒ (เป้าหมายร้อยละ ๘๕.๓๓) คิดเป็นการใช้จ่ายร้อยละ ๘๗.๓๔ ต่ำกว่าเป้าหมายการใช้จ่ายตามมติ ครม. ร้อยละ ๐.๕๐ (เป้าหมายร้อยละ ๘๗.๘๔)

- รายจ่ายลงทุน ได้รับจัดสรร เป็นเงิน ๑๖,๙๔๗,๙๑๐ บาท เบิกจ่าย เป็นเงิน ๑๖,๙๓๖,๙๑๘.๖๔ บาท คิดเป็นเบิกจ่ายร้อยละ ๙๙.๙๔ สูงกว่าเป้าหมายเบิกจ่ายตาม มติ ครม. ร้อยละ ๔๔.๒๘ (เป้าหมายร้อยละ ๕๕.๖๖) คิดเป็นการใช้จ่ายร้อยละ ๙๙.๙๔ สูงกว่าเป้าหมายการใช้จ่ายตามมติ ครม. ร้อยละ ๑๒.๑๘ (เป้าหมายร้อยละ ๘๗.๗๖)

เมื่อพิจารณาตามงบรายจ่ายปรากฏผลดังนี้

๑) การเบิกจ่ายเงินงบประมาณที่ได้รับจัดสรรจำแนกตามงบรายจ่าย

(๑) งบบุคลากร ๖๙๐,๖๒๖,๗๐๐ บาท เบิกจ่าย เป็นเงิน ๖๒๗,๔๒๔,๖๔๐.๔๑ บาท คิดเป็นเบิกจ่ายร้อยละ ๙๐.๘๕

(๒) งบดำเนินงาน ๒๙๓,๒๓๓,๑๙๐ บาท ก่อนหักหนี้ เป็นเงิน ๑๑,๒๔๑,๒๘๐.๒๙ บาท เบิกจ่าย เป็นเงิน ๒๒๗,๘๘๓,๘๖๒.๒๔ บาท คิดเป็นเบิกจ่ายร้อยละ ๗๗.๗๑

(๓) งบลงทุน ๑๖,๙๔๗,๙๑๐ บาท เบิกจ่าย เป็นเงิน ๑๖,๙๓๖,๙๑๘.๖๔ บาท คิดเป็นเบิกจ่ายร้อยละ ๙๙.๙๔

(๔) งบเงินอุดหนุน ๓๓,๔๕๘,๒๑๐ บาท เบิกจ่าย เป็นเงิน ๓๒,๘๓๘,๙๖๔ บาท คิดเป็นเบิกจ่ายร้อยละ ๙๘.๑๕

(๕) งบรายจ่ายอื่น ๕๑,๔๓๗,๓๙๐ บาท ก่อนหักหนี้ เป็นเงิน ๔๐๘,๗๑๐.๐๕ บาท เบิกจ่าย เป็นเงิน ๓๓,๖๖๖,๘๖๐.๐๑ บาท คิดเป็นเบิกจ่ายร้อยละ ๖๕.๔๕

ทั้งนี้ สามารถศึกษาและทำความเข้าใจเกี่ยวกับการจำแนกประเภทงบรายจ่ายได้ที่ <https://bit.ly/gnrjBWvM> หรือ QR Code ด้านล่างนี้

/๒) ผลการใช้จ่าย...

๒) ผลการใช้จ่ายและเบิกจ่ายเงินงบประมาณที่ได้รับจัดสรรภาพรวมรายหน่วยงาน เรียงลำดับจากมากไปหาน้อย สรุปได้ดังนี้

ลำดับ	สำนัก/กอง	การใช้จ่ายร้อยละ	เบิกจ่ายร้อยละ
๑	สำนักกฎหมาย	๑๐๓.๕๗	๑๐๓.๕๗ ✓
๒	สำนักตรวจสอบภายใน	๑๐๓.๕๖	๑๐๓.๕๕
๓	ศูนย์ปฏิบัติการต่อต้านการทุจริต	๙๙.๑๗	๙๙.๑๖
๔	สำนักงานที่ปรึกษาการเกษตรต่างประเทศ	๙๗.๑๔	๙๗.๑๔
๕	สถาบันเกษตรกรธิการ	๙๕.๔๔	๙๑.๑๑
๖	กองการเจ้าหน้าที่	๙๔.๘๖	๙๔.๗๔
๗	สำนักงานเลขาธิการคณะกรรมการส่งเสริมและพัฒนาระบบเกษตรพันธสัญญา	๙๔.๐๖	๙๔.๐๖
๘	สำนักตรวจราชการ	๙๓.๒๒	๙๑.๘๔
๙	ศูนย์เทคโนโลยีสารสนเทศและการสื่อสาร	๙๒.๕๖	๗๗.๖๐
๑๐	สำนักบริหารกองทุนเพื่อช่วยเหลือเกษตรกรและรับเรื่องร้องเรียน	๙๑.๕๖	๙๑.๓๘
๑๑	กองเกษตรสารนิเทศ	๙๑.๔๖	๘๓.๐๐
๑๒	กองบริหารงานกองทุนสงเคราะห์เกษตรกร	๙๑.๔๑	๙๑.๔๑
๑๓	กองคลัง	๙๑.๓๔	๘๖.๑๘
๑๔	กองกลาง	๙๑.๒๙	๘๘.๘๐
๑๕	สำนักพัฒนาระบบบริหาร	๙๑.๐๗	๙๐.๕๐
๑๖	สำนักการเกษตรต่างประเทศ	๙๐.๑๓	๙๐.๑๒
๑๗	กองนโยบายเทคโนโลยีเพื่อการเกษตรและเกษตรกรรมยั่งยืน	๘๘.๖๘	๘๖.๓๘
๑๘	สำนักแผนงานและโครงการพิเศษ	๘๗.๙๙	๘๗.๗๔
๑๙	สำนักงานรัฐมนตรี	๘๗.๘๗	๘๖.๓๐
๒๐	สำนักงานเกษตรและสหกรณ์จังหวัด ๗๖ จังหวัด	๘๕.๐๔	๘๔.๙๕
๒๑	กองประสานงานโครงการพระราชดำริ	๖๒.๓๓	๖๒.๓๒ ✓

๒. โอนเงินเบิกแทนให้หน่วยงานอื่น เป็นเงิน ๖,๐๘๖,๙๙๑.๒๑ บาท ก่อหนี้ผูกพัน เป็นเงิน ๓๔,๘๗๐.๒๓ เบิกจ่าย เป็นเงิน ๕,๗๑๙,๑๐๑.๔๗ บาท คิดเป็นเบิกจ่ายร้อยละ ๙๓.๙๖

๓. เงินรับเบิกแทนจากหน่วยงานอื่น เป็นเงิน ๔๔,๙๙๕,๖๖๘ บาท ก่อหนี้ผูกพัน เป็นเงิน ๑๗,๕๐๙,๗๕๕ บาท เบิกจ่าย เป็นเงิน ๑๙,๗๙๒,๒๕๕.๔๒ บาท คิดเป็นเบิกจ่ายร้อยละ ๔๓.๙๙

๔. เงินกันไว้เบิกเหลือในปีที่ขอขยายเวลาเบิกจ่ายถึงกันยายน ๒๕๖๕ เป็นเงิน ๔๐,๖๘๔,๙๗๕.๖๕ บาท เบิกจ่าย ๒๙,๔๕๙,๘๓๓.๖๕ บาท คิดเป็นเบิกจ่ายร้อยละ ๗๒.๔๑

จากข้อมูลการเบิกจ่ายงบประมาณ ณ วันที่ ๓๑ กรกฎาคม ๒๕๖๕ สำนักงานปลัดกระทรวงเกษตรและสหกรณ์มีผลเบิกจ่ายเมื่อเทียบกับงบประมาณจัดสรรทั้งปีสูงกว่าเป้าหมายตามมติคณะรัฐมนตรีร้อยละ ๗.๔๖ และสูงกว่าแผนการเบิกจ่ายงบประมาณของ สป.กษ. สะสมร้อยละ ๒.๔๖ (ข้อมูลจาก สผง. กำหนดแผนการเบิกจ่ายร้อยละ ๘๔) โดยมีรายละเอียดดังนี้

- ๑) งบบุคลากร เบิกจ่ายร้อยละ ๙๐.๘๕ สูงกว่าแผนเบิกจ่ายสะสมร้อยละ ๘.๒๑ (แผนเบิกจ่ายฯ ร้อยละ ๘๒.๖๔)
- ๒) งบดำเนินงาน เบิกจ่ายร้อยละ ๗๗.๗๑ ต่ำกว่าแผนเบิกจ่ายสะสมร้อยละ ๗.๙๗ (แผนเบิกจ่ายฯ ร้อยละ ๘๕.๖๘)
- ๓) งบลงทุน เบิกจ่ายร้อยละ ๙๙.๙๔ ต่ำกว่าแผนเบิกจ่ายสะสมร้อยละ ๐.๐๖ (แผนเบิกจ่ายฯ ร้อยละ ๑๐๐)
- ๔) งบเงินอุดหนุน เบิกจ่ายร้อยละ ๙๘.๑๕ สูงกว่าแผนเบิกจ่ายสะสมร้อยละ ๓.๘๖ (แผนเบิกจ่ายฯ ร้อยละ ๙๔.๒๙)
- ๕) งบรายจ่ายอื่น ผลเบิกจ่ายร้อยละ ๖๕.๔๕ ต่ำกว่าแผนเบิกจ่ายสะสมร้อยละ ๑๔.๓๐ (แผนเบิกจ่ายฯ ร้อยละ ๗๙.๗๕)

กองคลัง พิจารณาแล้ว หากหน่วยงานในสังกัดสำนักงานปลัดกระทรวงเกษตรและสหกรณ์ ดำเนินการตามแผนปฏิบัติงานและแผนการใช้จ่ายเงินงบประมาณที่กำหนดไว้จะทำให้ผลการเบิกจ่ายเงิน งบประมาณในเดือนสิงหาคม ๒๕๖๕ ในภาพรวมจะสามารถเบิกจ่ายได้ไม่น้อยกว่าร้อยละ ๙๓.๔๖ รายละเอียด ตามแผนกราฟ แสดงสถิติการเบิกจ่ายเงินที่แนบ จึงเห็นควรให้หน่วยงานในสังกัดสำนักงานปลัดกระทรวงเกษตร และสหกรณ์ เร่งรัดดำเนินการดำเนินการก่อนนี้ผูกพันและเบิกจ่ายหากมีเงินงบประมาณเหลือจ่ายให้ส่งคืน ส่วนกลางเพื่อนำไปบริหารในภาพรวมต่อไป

จึงเรียนมาเพื่อโปรดทราบและพิจารณา หากเห็นชอบ กองคลังจักได้แจ้งหน่วยงาน ที่เกี่ยวข้องเพื่อทราบและถือปฏิบัติต่อไป ทั้งนี้ เป็นอำนาจของผู้ช่วยปลัดกระทรวงเกษตรและสหกรณ์ (นายธิตี โลหะปิยะพรรณ) ตามคำสั่งสำนักงานปลัดกระทรวงเกษตรและสหกรณ์ที่ ๔๔๗/๒๕๖๕ ลงวันที่ ๒๓ มิถุนายน ๒๕๖๕

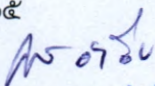
(นางนลิน อ้าอิม)
ผู้อำนวยการกองคลัง
สำนักงานปลัดกระทรวงเกษตรและสหกรณ์

- เห็นชอบ
- ดำเนินการตามเสนอ



การจำแนกประเภทงบประมาณ
<https://bit.ly/anrjBWvM>

(นายธิตี โลหะปิยะพรรณ)
ผู้ช่วยปลัดกระทรวงเกษตรและสหกรณ์
ปฏิบัติราชการแทนปลัดกระทรวงเกษตรและสหกรณ์



ส่ง กลุ่มงบประมาณ

Cr no 5 5๑.35

สรุปผลการเบิกจ่ายเงินงบประมาณ พ.ศ.2565

ข้อมูล ณ วันที่ 31 กรกฎาคม 2565

งบรายจ่าย	งบประมาณทั้งปี	งบประมาณที่ได้รับจัดสรร	ผูกพันงบประมาณ	เบิกจ่าย	คงเหลือจากงบประมาณที่ได้รับจัดสรร		คงเหลือจากงบประมาณทั้งปี							
					คงเหลือ	%เบิกจ่าย	คงเหลือ	%เบิกจ่าย	เป้าหมายมติ ครม. ก.ค. 65	สูง/ต่ำ กว่า เป้าหมาย	%การใช้จ่าย (PO+ เบิกจ่าย)	เป้าหมายมติ ครม. ก.ค. 65	สูง/ต่ำ กว่า เป้าหมาย	
รายจ่ายประจำ	1,068,755,490.00	1,068,755,490.00	11,649,990.34	921,814,326.66	135,291,173.00	86.25	167,787,123.71	86.25	85.33	0.92	87.34	87.84	-	0.50
งบบุคลากร	690,626,700.00	690,626,700.00	-	627,424,640.41	63,202,059.59	90.85	63,202,059.59	90.85			90.85			
งบดำเนินงาน	293,233,190.00	293,233,190.00	11,241,280.29	227,883,862.24	54,108,047.47	77.71	54,108,047.47	77.71			81.55			
-แผนงานบุคลากรภาครัฐ	53,316,900.00	53,316,900.00	-	51,161,215.98	2,155,684.02	95.96	2,155,684.02	95.96			95.96			
-แผนงานพื้นฐานฯ	239,916,290.00	239,916,290.00	11,241,280.29	176,722,646.26	51,952,363.45	73.66	51,952,363.45	73.66			78.35			
งบเงินอุดหนุน	33,458,210.00	33,458,210.00	-	32,838,964.00	619,246.00	98.15	31,000,964.00	98.15			98.15			
งบรายจ่ายอื่น	51,437,390.00	51,437,390.00	408,710.05	33,666,860.01	17,361,819.94	65.45	19,476,052.65	65.45			66.25			
รายจ่ายลงทุน	16,947,910.00	16,947,910.00	-	16,936,918.64	10,991.36	99.94	10,991.36	99.94	55.66	44.28	99.94	87.76	12.18	
งบลงทุน	16,947,910.00	16,947,910.00	-	16,936,918.64	10,991.36	99.94	10,991.36	99.94			99.94			
ภาพรวม	1,085,703,400.00	1,085,703,400.00	11,649,990.34	938,751,245.30	135,302,164.36	86.46	167,798,115.07	86.46	79.00	7.46	87.54	87.82	-	0.28

สรุปผลการเบิกจ่ายเงินงบประมาณปี พ.ศ. 2565

ณ วันที่ 31 กรกฎาคม 2565

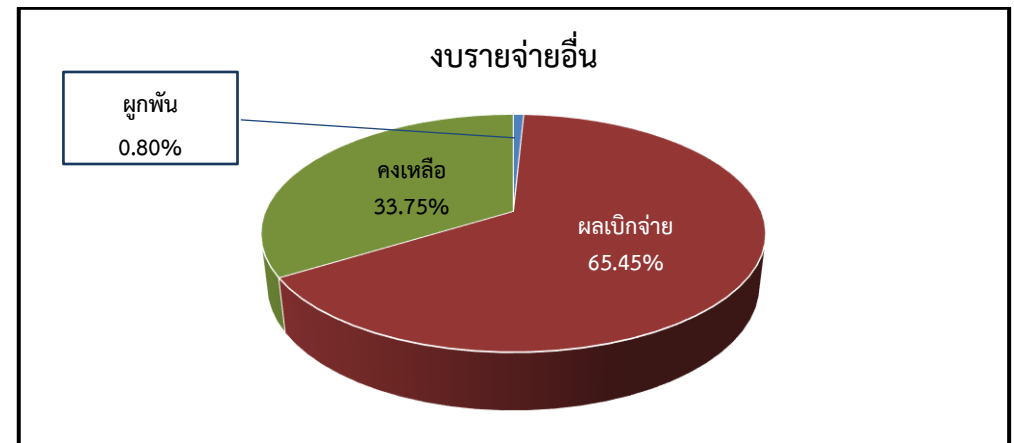
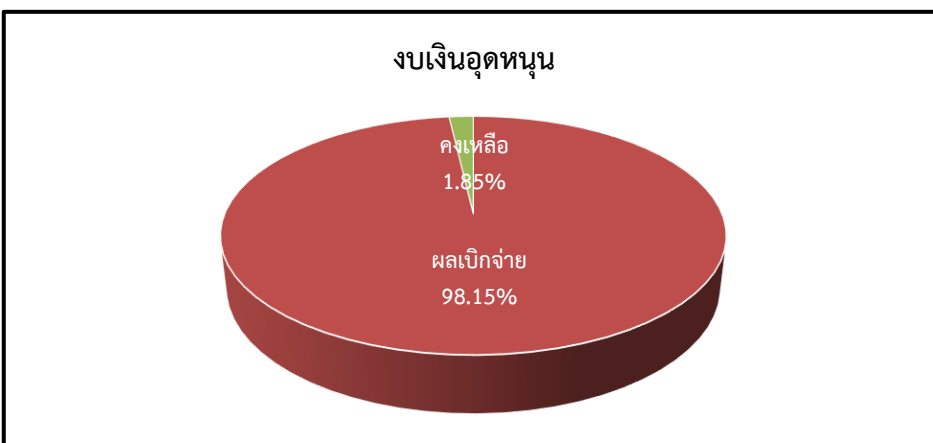
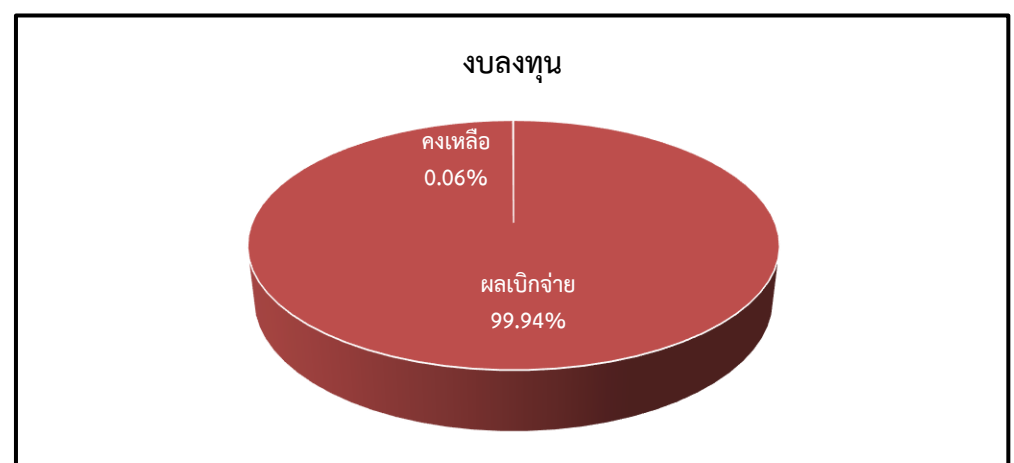
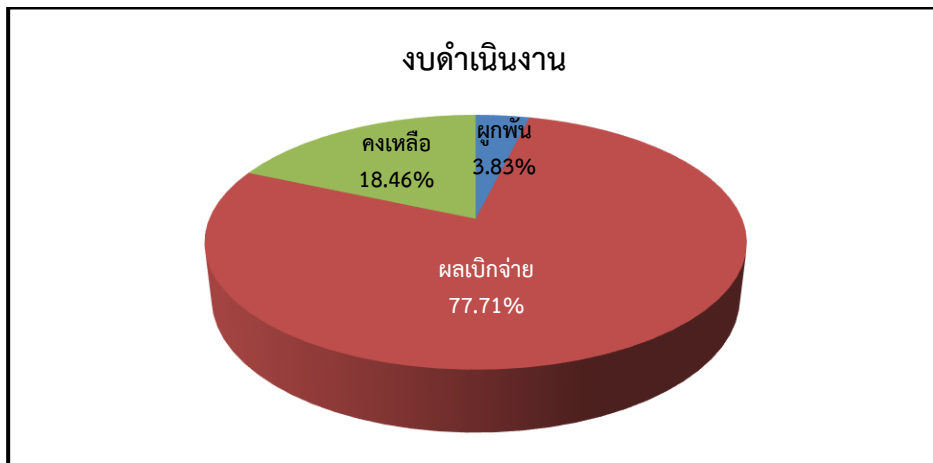
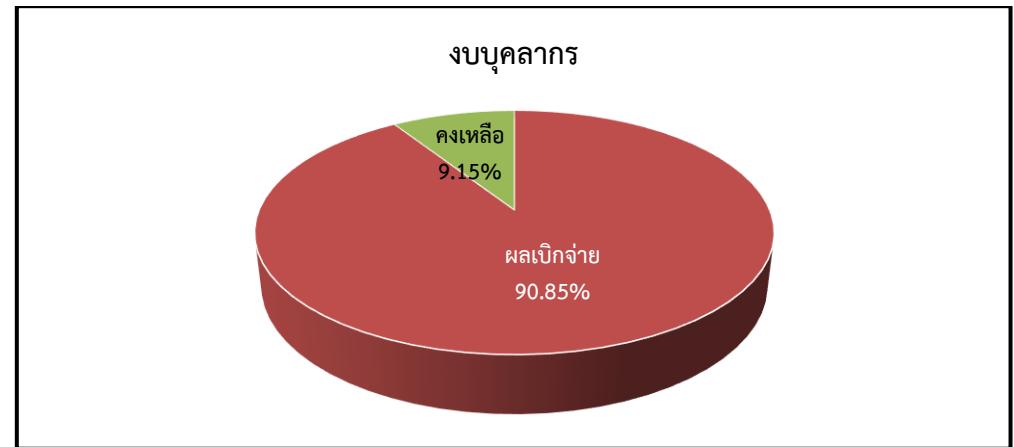
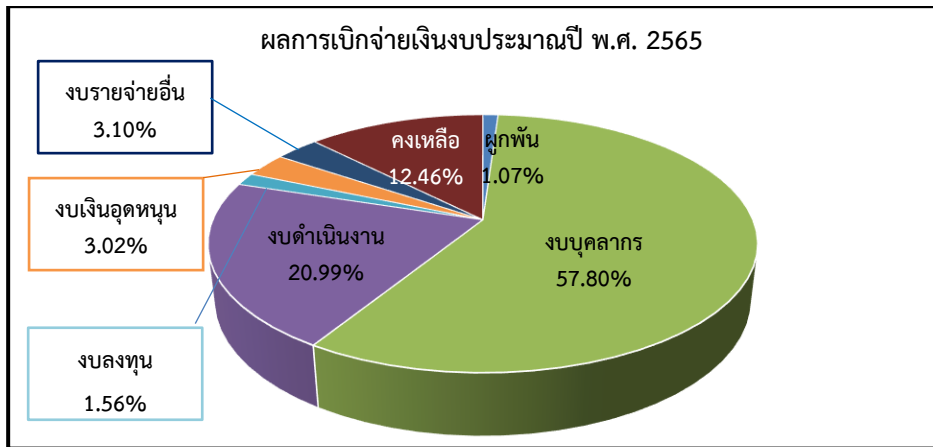

สรุปผลการใช้จ่ายเงินงบประมาณปี พ.ศ. 2565

(ผูกพัน + เบิกจ่าย)

แยกรายหน่วยงาน เรียงลำดับตามผลเบิกจากมากไปหาน้อย

ณ วันที่ 31 กรกฎาคม 2565

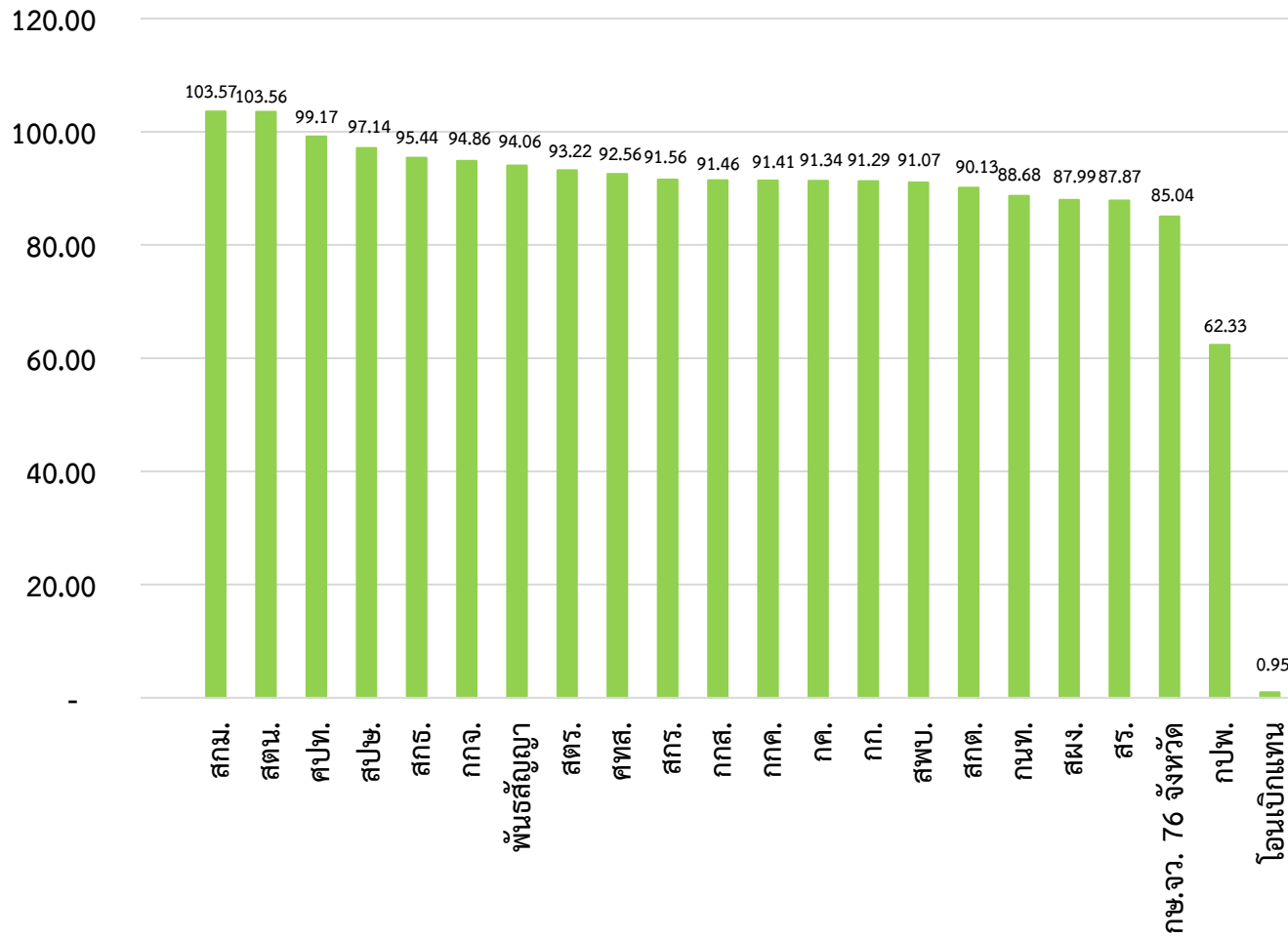

หน่วยงานที่มีผลการใช้จ่ายเงินงบประมาณ

ปี พ.ศ. 2565

ณ วันที่ 31 กรกฎาคม 2565

น้อยสุด 5 หน่วยงาน

เรียงจากน้อยสุดไปหามาก

1. กองประสานงานโครงการพระราชดำริ
2. สำนักงานเกษตรและสหกรณ์ 76 จังหวัด
3. สำนักงานรัฐมนตรี
4. สำนักแผนงานและโครงการพิเศษ
5. กองนโยบายเทคโนโลยีเพื่อการเกษตรและเกษตรกรรมยั่งยืน

กราฟแสดงสถิติการเบิกจ่ายเงินจากระบบ GFMS เป้าหมายของหน่วยงานปีงบประมาณ พ.ศ. 2565 เทียบกับมติ ครม.
ณ วันที่ 31 กรกฎาคม 2565

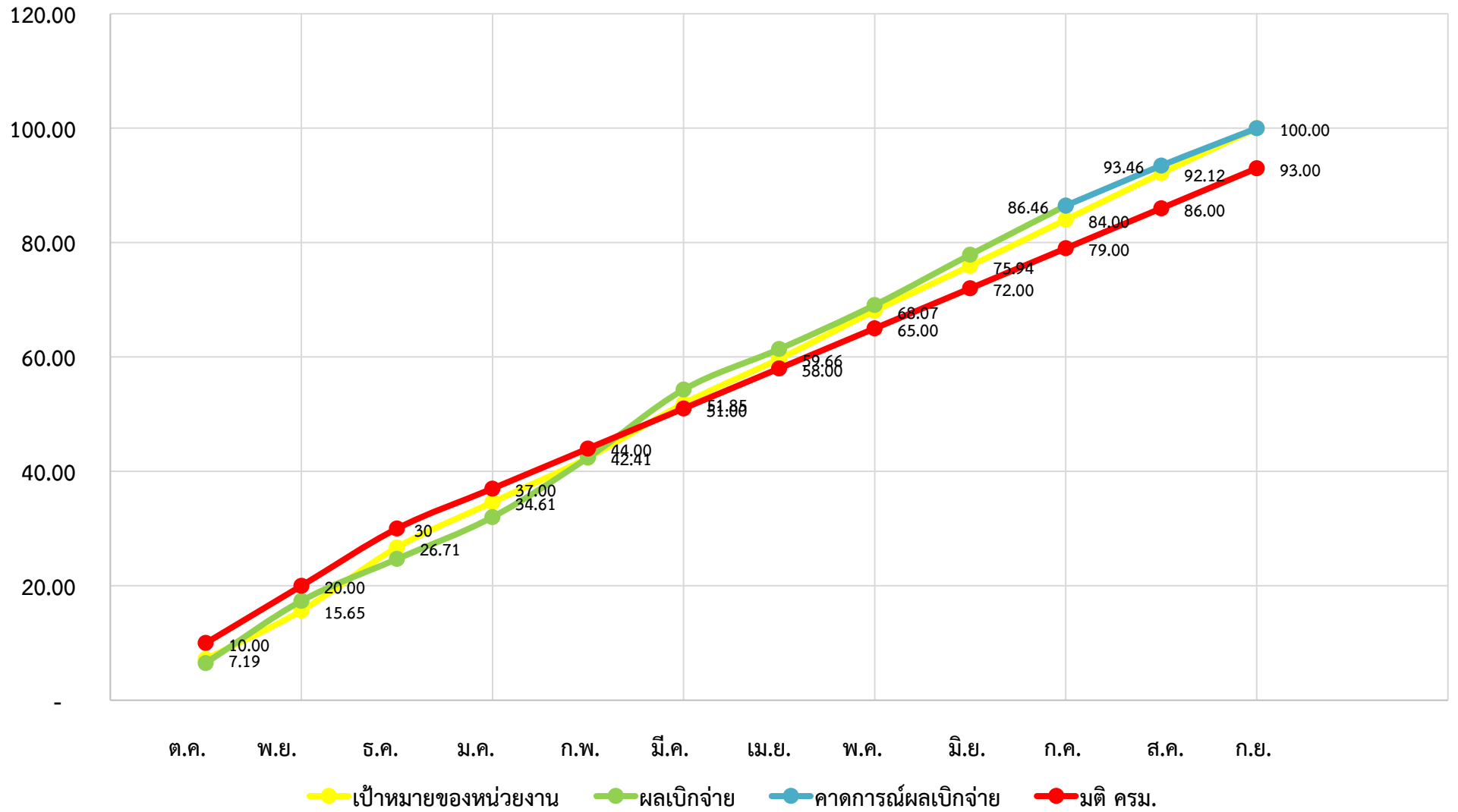

สรุปผลการเบิกจ่ายเงินงบประมาณ พ.ศ. 2565
 แยกตามประเภทรายจ่าย เรียงลำดับตามผลการใช้จ่ายจากมากไปหาน้อย
 ข้อมูล ณ วันที่ 31 กรกฎาคม 2565

หน่วยงาน	รายจ่ายประจำ					รายจ่ายลงทุน					รวม						
	งบประมาณ	ผูกพัน	ผลเบิกจ่าย	คงเหลือ	%เบิก	งบประมาณ	ผูกพัน	ผลเบิกจ่าย	คงเหลือ	%เบิก	งบประมาณ	ผูกพัน	ผลเบิกจ่าย	คงเหลือ	%การใช้จ่าย	%เบิก	
สภม.	10,782,623.20	-	11,167,487.81	-	384,864.61	103.57	-	-	-	-	10,782,623.20	-	11,167,487.81	-	384,864.61	103.57	103.57
สศน.	8,325,577.85	570.66	8,622,500.26	-	297,493.07	103.57	39,000.00	-	39,000.00	-	8,364,577.85	570.66	8,661,500.26	-	297,493.07	103.56	103.55
ศปท.	2,279,833.00	248.24	2,260,710.37	-	18,874.39	99.16	-	-	-	-	2,279,833.00	248.24	2,260,710.37	-	18,874.39	99.17	99.16
สพข.	139,110,718.00	-	135,065,957.69	-	4,044,760.31	97.09	2,345,000.00	-	2,345,000.00	-	141,455,718.00	-	137,410,957.69	-	4,044,760.31	97.14	97.14
สภจ.	25,210,292.10	1,090,687.15	22,970,318.39	-	1,149,286.56	91.11	-	-	-	-	25,210,292.10	1,090,687.15	22,970,318.39	-	1,149,286.56	95.44	91.11
กกจ.	23,438,705.93	27,623.19	22,205,471.61	-	1,205,611.13	94.74	-	-	-	-	23,438,705.93	27,623.19	22,205,471.61	-	1,205,611.13	94.86	94.74
โอนเบิกแทน	6,087,471.21	34,870.23	5,719,101.47	-	333,499.51	93.95	-	-	-	-	6,087,471.21	34,870.23	5,719,101.47	-	333,499.51	94.52	93.95
พันธสัญญา	800,185.00	-	752,637.33	-	47,547.67	94.06	-	-	-	-	800,185.00	-	752,637.33	-	47,547.67	94.06	94.06
สจร.	29,519,961.33	409,720.36	27,110,093.54	-	2,000,147.43	91.84	-	-	-	-	29,519,961.33	409,720.36	27,110,093.54	-	2,000,147.43	93.22	91.84
ศทส.	24,663,371.47	3,706,295.93	19,114,197.59	-	1,842,877.95	77.50	108,000.00	-	108,000.00	-	24,771,371.47	3,706,295.93	19,222,197.59	-	1,842,877.95	92.56	77.60
สกร.	11,362,299.53	20,281.56	10,382,592.99	-	959,424.98	91.38	-	-	-	-	11,362,299.53	20,281.56	10,382,592.99	-	959,424.98	91.56	91.38
กคส.	17,758,396.00	1,502,190.00	14,738,837.69	-	1,517,368.31	83.00	-	-	-	-	17,758,396.00	1,502,190.00	14,738,837.69	-	1,517,368.31	91.46	83.00
กคค.	2,451,869.44	-	2,241,185.65	-	210,683.79	91.41	-	-	-	-	2,451,869.44	-	2,241,185.65	-	210,683.79	91.41	91.41
กค.	56,073,748.55	2,915,541.28	48,267,197.90	-	4,891,009.37	86.08	428,390.00	-	428,390.00	-	56,502,138.55	2,915,541.28	48,695,587.90	-	4,891,009.37	91.34	86.18
กก.	26,825,899.16	667,594.94	23,819,451.40	-	2,338,852.82	88.79	20,330.00	-	20,330.00	-	26,846,229.16	667,594.94	23,839,781.40	-	2,338,852.82	91.29	88.80
สพบ.	5,897,957.36	33,253.82	5,336,955.18	-	527,748.36	90.49	9,600.00	-	9,600.00	-	5,907,557.36	33,253.82	5,346,555.18	-	527,748.36	91.07	90.50
สกต.	59,723,320.20	1,820.04	53,824,549.09	-	5,896,951.07	90.12	-	-	-	-	59,723,320.20	1,820.04	53,824,549.09	-	5,896,951.07	90.13	90.12
กนท.	13,192,814.43	302,489.15	11,396,356.19	-	1,493,969.09	86.38	-	-	-	-	13,192,814.43	302,489.15	11,396,356.19	-	1,493,969.09	88.68	86.38
สผง.	25,362,793.61	64,093.58	22,226,039.14	-	3,072,660.89	87.63	215,530.10	-	215,530.10	-	25,578,323.71	64,093.58	22,441,569.24	-	3,072,660.89	87.99	87.74
สร.	24,722,212.35	388,850.00	21,334,725.87	-	2,998,636.48	86.30	-	-	-	-	24,722,212.35	388,850.00	21,334,725.87	-	2,998,636.48	87.87	86.30
กษ.จว. 76 จังหวัด	531,157,530.17	482,900.31	449,170,051.08	-	81,504,578.78	84.56	13,723,881.54	-	13,723,881.54	-	544,881,411.71	482,900.31	462,893,932.62	-	81,504,578.78	85.04	84.95
กปพ.	6,588,550.00	959.90	4,087,908.42	-	2,499,681.68	62.05	47,187.00	-	47,187.00	-	6,635,737.00	959.90	4,135,095.42	-	2,499,681.68	62.33	62.32
งบบุคลากร (สง.)	4,361,928.99	-	-	-	4,361,928.99	-	9,501.46	-	9,501.46	-	4,371,430.45	-	-	-	4,371,430.45	-	-
งบบุคลากร (งบจ.)	13,057,431.12	-	-	-	13,057,431.12	-	1,489.90	-	1,489.90	-	13,058,921.02	-	-	-	13,058,921.02	-	-
รวม	1,068,755,490.00	11,649,990.34	921,814,326.66	135,291,173.00	86.25	16,947,910.00	-	16,936,918.64	10,991.36	99.94	1,085,703,400.00	11,649,990.34	938,751,245.30	135,302,164.36	87.54	86.46	

สรุปผลการเบิกจ่ายเงินงบประมาณ พ.ศ. 2565

ข้อมูล ณ วันที่ 31 กรกฎาคม 2565

หน่วยงาน	งบบุคลากร				งบดำเนินงาน				งบลงทุน				งบเงินอุดหนุน				งบรายจ่ายอื่น				รวม																
	งบประมาณ	ผลเบิกจ่าย	คงเหลือ	%เบิก	งบประมาณ	ผูกพัน	ผลเบิกจ่าย	คงเหลือ	%เบิก	งบประมาณ	ผูกพัน	ผลเบิกจ่าย	คงเหลือ	%เบิก	งบประมาณ	ผูกพัน	ผลเบิกจ่าย	คงเหลือ	%เบิก	งบประมาณ	ผูกพัน	ผลเบิกจ่าย	คงเหลือ	%เบิก													
รวม	690,626,700.00	627,424,640.41	63,202,059.59	90.85	293,233,190.00	11,241,280.29	227,883,862.24	54,108,047.47	77.71	16,947,910.00	-	16,936,918.64	10,991.36	99.94	33,458,210.00	-	32,838,964.00	619,246.00	98.15	51,437,390.00	408,710.05	33,666,860.01	17,361,819.94	65.45	1,085,703,400.00	11,649,990.34	938,751,245.30	135,302,164.36	86.46								
สทศ.	7,034,000.00	7,660,634.65	-626,634.65	108.91	1,291,577.85	570.66	961,865.61	329,141.58	74.47	39,000.00	-	39,000.00	-	-	-	-	-	-	-	-	-	-	-	-	-	-	-	8,364,577.85	570.66	8,661,500.26	-	297,493.07	103.55				
สทศ.	5,401,600.00	4,950,861.61	450,738.39	91.66	496,357.36	33,253.82	386,093.57	77,009.97	77.79	9,600.00	-	9,600.00	-	100.00	-	-	-	-	-	-	-	-	-	-	-	-	-	5,907,557.36	33,253.82	5,346,555.18	527,748.36	90.50					
กก.	16,921,800.00	16,053,285.19	868,514.81	94.87	9,904,099.16	667,594.94	7,766,166.21	1,470,338.01	78.41	20,330.00	-	20,330.00	-	100.00	-	-	-	-	-	-	-	-	-	-	-	-	-	26,846,229.16	667,594.94	23,839,781.40	2,338,852.82	88.80					
กกง.	21,603,100.00	20,696,575.00	906,525.00	95.80	1,835,605.93	27,623.19	1,508,896.21	299,086.13	82.20	-	-	-	-	-	-	-	-	-	-	-	-	-	-	-	-	-	-	23,438,705.93	27,623.19	22,205,471.61	1,205,611.13	94.74					
กค.	26,716,750.00	24,373,383.49	2,343,366.51	91.23	29,356,998.55	2,915,541.28	23,893,814.41	2,547,642.86	81.39	428,390.00	-	428,390.00	-	100.00	-	-	-	-	-	-	-	-	-	-	-	-	-	56,502,138.55	2,915,541.28	48,695,587.90	4,891,009.37	86.18					
สทศ.	10,778,500.00	9,714,655.28	1,063,844.72	90.13	14,309,720.20	1,820.04	12,266,664.42	2,041,235.74	85.72	-	-	-	-	-	29,620,210.00	-	29,500,964.00	119,246.00	99.60	5,014,890.00	-	2,342,265.39	2,672,624.61	46.71	-	-	59,723,320.20	1,820.04	53,824,549.09	5,896,951.07	90.12						
กทศ.	10,006,300.00	9,228,732.30	777,567.70	92.23	7,752,096.00	1,502,190.00	5,510,105.39	739,800.61	71.08	-	-	-	-	-	-	-	-	-	-	-	-	-	-	-	-	-	-	17,758,396.00	1,502,190.00	14,738,837.69	1,517,368.31	83.00					
สทศ.	19,888,000.00	19,718,266.19	169,733.81	99.15	9,631,961.33	409,720.36	7,391,827.35	1,830,413.62	76.74	-	-	-	-	-	-	-	-	-	-	-	-	-	-	-	-	-	-	29,519,961.33	409,720.36	27,110,093.54	2,000,147.43	91.84					
กทศ.	8,955,600.00	8,716,813.55	238,786.45	97.33	810,333.44	3,001.50	628,573.19	178,758.75	77.57	-	-	-	-	-	200,000.00	-	150,000.00	50,000.00	75.00	3,226,880.99	299,487.65	1,900,969.45	1,026,423.89	58.91	-	-	13,192,814.43	302,489.15	11,396,356.19	1,493,969.09	86.38						
สทศ.	9,672,975.00	10,278,268.57	-605,293.57	106.26	1,109,648.20	-	889,219.24	220,428.96	80.14	-	-	-	-	-	-	-	-	-	-	-	-	-	-	-	-	-	-	10,782,623.20	-	11,167,687.81	-	384,864.61	103.57				
ททศ.	9,603,200.00	8,343,869.04	1,259,330.96	86.89	15,060,171.47	3,706,295.93	10,770,328.55	583,546.99	71.52	108,000.00	-	108,000.00	-	100.00	-	-	-	-	-	-	-	-	-	-	-	-	-	24,771,371.47	3,706,295.93	19,222,197.59	1,842,877.95	77.60					
สทศ.	11,517,550.00	11,385,954.94	131,595.06	98.86	10,504,742.10	1,090,687.15	8,396,363.45	1,017,691.50	79.93	-	-	-	-	-	3,188,000.00	-	3,188,000.00	-	100.00	-	-	-	-	-	-	-	-	-	25,210,292.10	1,090,687.15	22,970,318.39	1,149,286.56	91.11				
สทศ.	73,758,718.00	71,765,695.90	1,993,022.10	97.30	56,151,000.00	-	54,099,261.79	2,051,738.21	96.35	2,345,000.00	-	2,345,000.00	-	100.00	-	-	-	-	-	-	-	-	-	-	-	-	-	9,201,000.00	-	137,410,957.69	4,044,760.31	97.14					
สทศ.	20,843,150.00	18,763,743.02	2,079,406.98	90.02	4,471,438.61	64,093.58	3,461,596.12	945,748.91	77.42	215,530.10	-	215,530.10	-	100.00	-	-	-	-	-	-	-	-	-	-	-	-	-	48,205.00	700.00	47,505.00	1.45	25,578,323.71	64,093.58	22,441,569.24	3,072,660.89	87.74	
สทศ.	10,255,500.00	9,549,720.64	705,779.36	93.12	14,466,712.35	388,850.00	11,785,005.23	2,292,857.12	81.46	-	-	-	-	-	-	-	-	-	-	-	-	-	-	-	-	-	-	24,722,213.35	388,850.00	21,334,725.87	2,998,636.48	86.30					
สทศ.	9,152,500.00	8,417,599.37	735,050.63	91.97	2,209,649.53	20,281.56	1,964,993.62	224,374.35	88.93	-	-	-	-	-	-	-	-	-	-	-	-	-	-	-	-	-	-	11,362,299.53	20,281.56	10,382,592.99	959,424.98	91.38					
กทศ.	2,007,700.00	1,845,283.33	162,416.67	91.91	444,169.44	-	395,902.32	48,267.12	89.13	-	-	-	-	-	-	-	-	-	-	-	-	-	-	-	-	-	-	-	2,451,869.44	-	2,241,185.65	210,683.79	91.41				
กทศ.	3,380,750.00	3,625,383.04	-244,633.04	107.24	207,100.00	959.90	154,162.82	51,977.28	74.44	-	-	-	-	-	-	-	-	-	-	-	-	-	-	-	-	-	-	3,000,700.00	-	308,362.56	2,692,337.44	10.28	6,635,737.00	959.90	4,135,095.42	2,499,681.68	62.32
สทศ.	1,914,300.00	1,969,774.11	-55,474.11	102.90	365,533.00	248.24	290,936.26	74,348.50	79.59	-	-	-	-	-	-	-	-	-	-	-	-	-	-	-	-	-	-	-	2,279,833.00	248.24	2,260,710.37	18,874.39	99.16				
พื้นที่ภูเขา	-	-	0.00	-	800,185.00	-	752,637.33	47,547.67	94.06	-	-	-	-	-	-	-	-	-	-	-	-	-	-	-	-	-	-	-	800,185.00	-	752,637.33	47,547.67	94.06				
สำรอง กท.	-	-	0.00	-	-	-	-	0.00	-	-	-	-	-	-	-	-	-	-	-	-	-	-	-	-	-	-	-	-	-	-	-	-	-				
กท.จว. (รอจัดสรร)	-	-	0.00	-	-	-	-	0.00	-	-	-	-	-	-	-	-	-	-	-	-	-	-	-	-	-	-	-	-	-	-	-	-	-				
งบบริหาร กท.จ. (งบค.)	471,977.90	-	471,977.90	-	3,436,477.09	-	-	3,436,477.09	-	9,501.46	-	-	-	-	453,474.00	-	-	-	-	-	-	-	-	-	-	-	-	-	453,474.00	-	4,371,430.45	-	4,371,430.45	-			
งบสนับสนุนบริหารงาน	220,950.00	-	220,950.00	-	11,285,231.12	-	-	11,285,231.12	-	1,489.90	-	-	-	-	450,000.00	-	-	-	-	-	-	-	-	-	-	-	-	-	1,101,250.00	-	13,058,921.02	-	13,058,921.02	-			
โอนเบิกแทน	-	-	0.00	-	6,087,471.21	34,870.23	5,719,101.47	333,499.51	93.95	-	-	-	-	-	-	-	-	-	-	-	-	-	-	-	-	-	-	-	6,087,471.21	-	5,719,101.47	34,870.23	93.95				
สหภาพราชการ	5,125,761.00	3,534,901.78	1,590,859.22	68.96	1,319,832.00	-	964,505.77	355,326.23	73.08	-	-	-	-	-	-	-	-	-	-	-	-	-	-	-	-	-	-	177,445.00	120,463.28	56,981.72	67.89	6,623,038.00	-	4,619,870.83	2,003,167.17	69.75	
นนทบุรี	4,346,455.00	3,795,641.29	550,813.71	87.33	874,208.00	-	593,189.74	281,018.26	67.85	-	-	-	-	-	176,828.45	-	110,605.23	66,223.22	62.55	5,397,491.45	-	-	-	-	-	-	-	-	176,828.45	66,223.22	62.55	5,397,491.45	-	4,999,436.26	898,055.19	83.36	
ปทุมธานี	4,554,307.00	4,065,500.00	488,807.00	89.27	1,220,198.00	15,000.00	887,078.14	318,119.86	72.70	-	-	-	-	-	93,916.93	-	5,954,350.16	85,928.23	52.22	5,046,495.07	-	-	-	-	-	-	-	-	93,916.93	85,928.23	52.22	5,046,495.07	15,000.00	5,046,495.07	892,855.09	84.75	
พระนครศรีอยุธยา	6,257,990.00	5,674,757.42	583,232.58	90.68	1,195,367.00	-	710,510.45	484,856.55	59.44	-	-	-	-	-	-	-	-	-	-	-	-	-	-	-	-	-	-	192,000.00	108,709.00	83,291.00	56.62	7,645,357.00	-	6,493,976.87	1,151,380.13	84.94	
อ่างทอง	4,185,278.00	3,760,462.00	424,816.00	89.85	1,140,472.00	12,000.00	827,258.16	301,213.84	72.54	-	-	-	-	-	173,340.00	-	86,042.00	87,298.00	49.64	5,499,090.00	-	-	-	-	-	-	-	-	173,340.00	86,042.00	87,298.00	49.64	4,673,762.16	-	813,327.84	84.99	
ลพบุรี	5,823,479.00	5,227,045.16	596,433.84	89.76	1,053,672.00	-	795,370.88	257,941.12	75.52	425,140.00	-	425,140.00	-	100.00	-	-	-	-	-	-	-	-	-	-	-	-	-	-	189,800.00	135,799.53	54,000.47	71.55	7,492,091.00	-	6,583,715.57	908,375.43	87.88
สิงห์บุรี	4,769,144.00	4,193,385.48	575,758.52	87.93	1,128,662.00	-	876,418.87	252,243.13	77.65	-	-	-																									

หน่วยงาน	งบบุคลากร				งบดำเนินงาน				งบลงทุน				งบเงินอุดหนุน				งบรายจ่ายอื่น				รวม			
	งบประมาณ	ผลเบิกจ่าย	คงเหลือ	%เบิก	งบประมาณ	ผูกพัน	ผลเบิกจ่าย	คงเหลือ	%เบิก	งบประมาณ	ผูกพัน	ผลเบิกจ่าย	คงเหลือ	%เบิก	งบประมาณ	ผูกพัน	ผลเบิกจ่าย	คงเหลือ	%เบิก	งบประมาณ	ผูกพัน	ผลเบิกจ่าย	คงเหลือ	%เบิก
ภาคทหาร	4,789,456.00	4,371,260.36	418,195.64	91.27	994,172.00	-	832,296.03	161,875.97	83.72	-	-	-	-	-	180,300.00	-	130,531.00	49,769.00	72.40	5,963,928.00	-	5,334,087.39	629,840.61	89.44
เชียงใหม่	5,756,125.00	5,055,498.71	700,626.29	87.83	1,463,470.00	-	1,179,879.34	283,590.66	80.62	1,357,000.00	-	1,357,000.00	-	100.00	532,645.00	12,000.00	259,974.09	260,670.91	48.81	9,109,240.00	12,000.00	7,852,352.14	1,244,887.86	86.20
ลำปาง	5,197,808.00	4,299,018.17	898,789.83	82.71	1,349,165.00	-	1,074,252.85	274,912.15	79.62	-	-	-	-	-	181,958.08	-	144,364.08	37,594.00	79.34	6,728,931.08	-	5,517,635.10	1,211,295.98	82.00
ลำปาง	6,134,159.00	5,453,816.40	680,342.60	88.91	1,328,482.00	-	1,078,252.37	250,229.63	81.16	-	-	-	-	-	199,145.16	-	169,485.16	29,660.00	85.11	7,661,786.16	-	6,701,553.93	960,232.23	87.47
ลุดดิสต์	4,819,186.00	4,310,453.33	508,732.67	89.44	1,197,772.00	-	914,780.90	282,991.10	76.37	-	-	-	-	-	243,120.00	-	167,095.00	76,025.00	68.73	6,260,078.00	-	5,392,329.23	867,748.77	86.14
แพร่	4,865,283.00	4,326,780.00	538,503.00	88.93	1,134,522.00	-	754,874.91	379,647.09	66.54	-	-	-	-	-	187,700.00	-	131,397.00	56,303.00	70.00	6,187,505.00	-	5,213,051.91	974,453.09	84.25
น่าน	5,436,891.00	4,858,181.26	578,709.74	89.36	1,225,737.00	9,620.00	906,593.26	309,523.74	73.96	-	-	-	-	-	637,278.49	-	460,726.49	176,552.00	72.30	7,299,906.49	9,620.00	6,225,501.01	1,064,785.48	85.28
พะเยา	4,808,772.00	4,140,857.10	667,914.90	86.11	999,172.00	16,103.73	788,603.90	194,464.37	78.93	1,298,000.00	-	1,298,000.00	-	100.00	430,400.00	-	367,242.00	63,158.00	85.33	7,536,344.00	16,103.73	6,594,703.00	925,537.27	87.51
เชียงราย	6,730,200.00	6,015,919.36	714,280.64	89.39	1,462,642.00	-	1,182,422.88	280,219.12	80.84	1,354,000.00	-	1,354,000.00	-	100.00	796,045.00	-	551,782.50	244,262.50	69.32	10,342,887.00	-	9,104,124.74	1,238,762.26	88.02
แม่ฮ่องสอน	5,941,398.00	4,855,400.74	1,085,997.26	81.72	995,472.00	-	696,377.16	299,094.84	69.95	-	-	-	-	-	483,080.00	-	393,424.68	89,655.32	81.44	7,419,950.00	-	5,945,202.58	1,474,747.42	80.12
นครสวรรค์	4,824,646.00	4,220,107.42	604,538.58	87.47	1,264,507.00	-	896,140.26	368,366.74	70.87	1,124,000.00	-	1,124,000.00	-	100.00	160,271.08	-	130,326.08	29,945.00	81.32	7,373,424.08	-	6,370,573.76	1,002,850.32	86.40
สุโขทัย	5,644,350.00	4,510,143.54	1,134,206.46	79.91	1,115,912.06	-	814,238.92	301,673.14	72.97	-	-	-	-	-	182,245.00	-	154,041.00	28,204.00	84.52	6,942,507.06	-	5,478,423.46	1,464,083.60	78.91
กำแพงเพชร	5,264,826.00	4,994,566.67	270,259.33	94.87	896,072.00	-	713,450.44	182,621.56	79.62	-	-	-	-	-	189,345.22	-	140,685.22	48,660.00	74.30	6,350,243.22	-	5,848,702.33	501,540.89	92.10
ตาก	5,408,672.00	4,842,600.00	566,072.00	89.53	1,207,322.00	-	961,764.98	245,557.02	79.66	-	-	-	-	-	184,772.00	-	120,932.00	63,840.00	65.45	6,800,711.00	-	5,925,296.98	875,414.02	87.13
สุโขทัย	6,205,417.00	5,105,266.13	1,100,150.87	82.27	1,093,272.00	-	825,288.44	267,983.56	75.89	-	-	-	-	-	195,100.00	-	138,060.22	57,039.78	70.76	7,493,789.00	-	6,068,614.79	1,425,174.21	80.98
พิษณุโลก	5,861,698.00	5,109,159.36	752,538.64	87.16	1,220,122.00	-	973,208.09	246,913.91	79.76	-	-	-	-	-	242,523.00	-	149,511.10	93,011.90	61.65	7,324,343.00	-	6,231,878.55	1,092,464.45	85.08
พิจิตร	5,633,864.00	4,946,310.00	687,554.00	87.80	1,146,372.00	-	890,501.78	255,870.22	77.68	-	-	-	-	-	180,815.23	-	152,615.23	28,200.00	84.40	6,961,051.23	-	5,989,427.01	971,624.22	86.04
เพชรบูรณ์	5,100,440.00	4,357,870.00	742,570.00	85.44	1,004,672.00	9,000.00	683,617.43	312,054.57	68.04	-	-	-	-	-	180,400.00	-	147,560.00	32,840.00	81.80	6,285,512.00	9,000.00	5,189,047.43	1,087,464.57	82.56
ราชบุรี	5,862,160.00	5,357,187.10	504,972.90	91.39	1,070,522.00	15,000.00	788,145.50	267,376.50	73.62	-	-	-	-	-	186,641.94	-	140,153.61	46,488.33	75.09	7,119,323.94	15,000.00	6,285,486.21	818,837.73	88.29
กาญจนบุรี	5,157,699.00	4,500,304.52	657,394.48	87.25	1,245,022.00	-	912,957.28	332,064.72	73.33	-	-	-	-	-	354,997.00	-	168,737.00	186,260.00	47.53	6,757,718.00	-	5,581,998.80	1,175,719.20	82.60
สุพรรณบุรี	6,333,927.00	5,359,315.88	974,611.12	84.61	1,193,462.00	38,540.00	912,607.18	242,314.82	76.87	-	-	-	-	-	186,641.00	-	115,761.00	70,880.00	62.02	7,714,030.00	38,540.00	6,387,684.06	1,287,805.94	82.81
นครปฐม	5,634,884.00	5,014,480.00	620,404.00	88.99	1,209,922.00	16,500.00	835,657.80	357,764.20	69.07	-	-	-	-	-	179,845.00	13,100.00	95,815.00	70,930.00	53.28	7,024,651.00	29,600.00	5,945,952.80	1,049,098.20	84.64
สมุทรสาคร	3,701,128.00	3,327,583.12	373,544.88	89.91	1,087,802.00	-	691,507.65	396,294.35	63.57	-	-	-	-	-	162,653.27	-	98,428.27	64,225.00	60.51	4,951,583.27	-	4,117,519.04	834,064.23	83.16
สมุทรสงคราม	4,376,096.00	3,779,274.18	596,821.82	86.36	1,138,192.00	-	838,068.58	300,123.42	73.63	-	-	-	-	-	170,345.00	-	129,245.00	41,100.00	75.87	5,684,633.00	-	4,746,587.76	938,045.24	83.50
เพชรบุรี	5,862,555.00	4,916,499.73	946,055.27	83.86	1,635,922.00	-	1,402,285.08	233,636.92	85.72	-	-	-	-	-	552,245.00	-	116,258.00	435,987.00	21.05	8,050,722.00	-	6,435,042.81	1,615,679.19	79.93
ประจวบคีรีขันธ์	4,630,977.00	4,103,340.00	527,637.00	88.61	1,206,922.00	-	861,334.50	345,587.50	71.37	-	-	-	-	-	182,245.00	-	93,040.00	89,205.00	51.05	6,020,144.00	-	5,057,714.50	962,429.50	84.01
นครศรีธรรมราช	7,392,880.00	6,783,140.00	609,740.00	91.75	1,263,527.00	30,000.00	940,909.84	292,617.16	74.87	-	-	-	-	-	1,157,488.94	-	930,861.54	226,627.40	80.42	9,813,895.94	30,000.00	8,654,911.38	1,128,984.56	88.19
กระบี่	4,316,147.00	3,803,575.80	512,571.20	88.12	1,197,352.00	12,000.00	951,936.44	233,415.56	79.50	-	-	-	-	-	186,932.00	-	158,032.00	28,900.00	84.54	5,700,431.00	12,000.00	4,913,544.24	774,886.76	86.20
พังงา	4,475,980.00	3,979,198.38	496,781.62	88.90	1,071,572.00	-	844,419.51	227,152.49	78.80	-	-	-	-	-	182,700.00	-	152,665.00	30,035.00	83.56	5,730,252.00	-	4,976,282.89	753,969.11	86.84
ภูเก็ต	4,986,049.00	4,394,666.45	591,382.55	88.14	1,253,982.00	-	989,932.70	264,049.30	78.94	574,306.74	-	574,306.74	-	100.00	170,644.73	-	133,386.62	37,258.11	78.17	6,984,982.47	-	6,092,292.51	892,689.96	87.22
สุราษฎร์ธานี	6,467,566.00	5,706,291.46	761,274.54	88.23	1,260,967.00	-	972,085.13	288,881.87	77.09	-	-	-	-	-	218,145.08	-	169,505.08	48,640.00	77.70	7,946,678.08	-	6,847,881.67	1,098,796.41	86.17
ระนอง	5,512,575.00	4,863,266.76	649,308.24	88.22	1,138,152.00	-	894,870.17	243,281.83	78.62	40,900.00	-	40,900.00	-	100.00	235,500.00	-	197,770.00	37,730.00	83.98	6,927,127.00	-	5,996,806.93	930,320.07	86.57
ชุมพร	5,098,567.00	4,459,170.96	639,396.04	87.46	1,062,622.00	-	730,287.28	332,334.72	68.73	-	-	-	-	-	367,686.00	-	252,005.94	115,680.06	68.54	6,528,875.00	-	5,441,464.18	1,087,410.82	83.34
สงขลา	8,321,298.00	7,568,800.00	752,498.00	90.96	1,438,825.00	10,500.00	1,050,316.89	378,008.11	73.00	1,180,500.00	-	1,180,500.00	-	100.00	1,750,770.00	54,467.40	1,167,230.60	529,072.00	66.67	12,691,393.00	64,967.40	10,966,847.49	1,659,578.11	86.41
สตูล	5,502,030.00	4,926,833.70	575,196.30	89.55	1,091,122.00	-	819,357.18	271,764.82	75.09	-	-	-	-	-	180,300.00	-	129,435.00	50,865.00	71.79	6,773,452.00	-	5,875,625.88	897,826.12	86.74
ตรัง	5,344,353.00	4,828,514.87	515,838.13	90.35	1,007,020.00	37,884.18	821,426.46	147,709.36	81.57	1,122,999.00	-	1,122,999.00	-	100.00	221,476.89	-	162,883.77	58,593.12	73.54	7,695,848.89	37,884.18	6,935,824.10	722,140.61	90.12
พัทลุง	5,887,701.00	4,837,017.42	1,050,683.58	82.15	1,275,817.00	50,770.00	973,220.28	251,826.72	76.28	-	-	-	-	-	277,825.53	-	188,483.98	89,341.55	67.84	7,441,343.53	50,770.00	5,998,721.68	1,391,851.85	80.61
ปัตตานี	6,302,488.00	5,645,357.00	657,131.00	89.57	1,118,272.00	-	786,772.56	331,4																

รายละเอียดงบประมาณปีงบประมาณ พ.ศ. 2565

รายละเอียดรายการแยกตามหน่วยงาน

ข้อมูล ณ วันที่ 31 สิงหาคม 2565

ลำดับ	หน่วยงาน / รายการ	งบประมาณ	ผูกพัน	ผลเบิกจ่าย	คงเหลือ	%เบิก	หมายเหตุ
รวม สป.กษ.		16,947,910.00	-	16,936,918.64	10,991.36	99.94	
1	งบบุคลากร กษ.จว. (สผง.) เงินเหลือจ่าย	9,501.46	-	-	9,501.46	-	
	รถบรรทุก (ดีเซล) ขนาด 1 ตันปริมาตรกระบอกสูบไม่ต่ำกว่า 2,400 ซีซี หรือกำลังเครื่องยนต์สูงสุดไม่ต่ำกว่า 110 กิโลวัตต์ ขับเคลื่อน 4 ล้อแบบดับเบิ้ลแควบ พร้อมหลังคาไฟเบอร์กลาสหรือเหล็ก ตำบลทับเที่ยง อำเภอเมืองตรังจังหวัดตรัง	1,401.00	-	-	1,401.00	-	
	ปรับปรุงเดินระบบจำหน่ายไฟฟ้าภายในอาคารสำนักงานเกษตรและสหกรณ์จังหวัดกาฬสินธุ์ ตำบลโพธิ์ทองอำเภอเมืองกาฬสินธุ์ จังหวัดกาฬสินธุ์	54.40	-	-	54.40	-	
	ปรับปรุงเดินระบบจำหน่ายไฟฟ้าพร้อมติดตั้งโคมไฟแสงสว่างภายในบริเวณสำนักงานเกษตรและสหกรณ์จังหวัดกาฬสินธุ์ ตำบลโพธิ์ทอง อำเภอเมืองกาฬสินธุ์จังหวัดกาฬสินธุ์	109.80	-	-	109.80	-	
	งานก่อสร้างขยายเขตระบบจำหน่ายไฟฟ้า สำนักงานเกษตรและสหกรณ์จังหวัดภูเก็	893.26	-	-	893.26	-	
	ปรับปรุงอาคารสิ่งก่อสร้างของสำนักงานเกษตรและสหกรณ์จังหวัดชัยนาท ตำบลบางหลวง อำเภอสรรพยา จังหวัดชัยนาท	3,543.00	-	-	3,543.00	-	
	ปรับปรุงสำนักงานเกษตรและสหกรณ์จังหวัดนครนายกตำบลท่าช้าง อำเภอเมืองนครนายก จังหวัดนครนายก	200.00	-	-	200.00	-	
	เครื่องมัลติมีเดียโปรเจคเตอร์ ระดับ XGA ขนาด 4,000ANSI Lumens	3,300.00	-	-	3,300.00	-	
2	งบสนับสนุนการบริหารงานส่วนภูมิภาค	1,489.90	-	-	1,489.90	-	
	เครื่องปรับอากาศแบบแยกส่วน ชนิดตั้งพื้นหรือชนิดแขวน(ราคารวมค่าติดตั้ง) ขนาด 26,000 บีทียู	900.00	-	-	900.00	-	
	เครื่องคอมพิวเตอร์ สำหรับงานประมวลผล แบบที่ 1 (จอขนาดไม่น้อยกว่า 19 นิ้ว) พร้อมชุดโปรแกรมปฏิบัติการฯ และชุดโปรแกรมจัดการสำนักงานฯ	466.00	-	-	466.00	-	

ลำดับ	หน่วยงาน / รายการ	งบประมาณ	ผูกพัน	ผลเบิกจ่าย	คงเหลือ	%เบิก	หมายเหตุ
	สแกนเนอร์ สำหรับงานเก็บเอกสารระดับศูนย์บริการ แบบที่2	3.90			3.90		
	เลื่อยตัดไม้	120.00			120.00		
3	สตน.	39,000.00	-	39,000.00	-	100.00	
	เครื่องปรับอากาศแบบแยกส่วน ชนิดตั้งพื้นหรือชนิดแขวน(ราคารวมค่าติดตั้ง) ขนาด 30,000 บีทียู	39,000.00		39,000.00		100.00	
4	สพบ.	9,600.00	-	9,600.00	-	100.00	
	ตู้เย็น ขนาด 7.7 คิวบิกฟุต	9,600.00		9,600.00		100.00	
5	กก.	20,330.00	-	20,330.00	-	100.00	
	โต๊ะทำงานโล่ง	11,770.00		11,770.00		100.00	
	ตู้ลิ้นชัก 3 ชั้น	8,560.00		8,560.00		100.00	
6	กค.	428,390.00	-	428,390.00	-	100.00	
	เครื่องตัดแต่งกิ่งไม้	4,000.00		4,000.00		100.00	
	เลื่อยตัดไม้	3,880.00		3,880.00		100.00	
	ป้ายตราสัญลักษณ์กระทรวงเกษตรและสหกรณ์	420,510.00		420,510.00		100.00	
7	ศทส.	108,000.00	-	108,000.00	-	100.00	
	เครื่องปรับอากาศแบบแยกส่วน ชนิดตั้งพื้นหรือชนิดแขวน(ราคารวมค่าติดตั้ง) ขนาด 26,000 บีทียู	108,000.00		108,000.00		100.00	
8	สปษ.	2,345,000.00	-	2,345,000.00	-	100.00	
	รถยนต์ขนาด 7 ที่นั่ง (สปษ.ปักกิ่ง) กรุงปักกิ่ง สาธารณรัฐประชาชนจีน	2,345,000.00		2,345,000.00		100.00	
9	สผง.	215,530.10	-	215,530.10	-	100.00	
	เครื่องคอมพิวเตอร์ สำหรับงานประมวลผล แบบที่1 (จอขนาดไม่น้อยกว่า 19 นิ้ว) พร้อมชุดโปรแกรมปฏิบัติการฯ และชุดโปรแกรมจัดการสำนักงานฯ	188,534.00		188,534.00		100.00	
	สแกนเนอร์ สำหรับงานเก็บเอกสารระดับศูนย์บริการ แบบที่2	26,996.10		26,996.10		100.00	
10	ลพบุรี	425,140.00	-	425,140.00	-	100.00	

ลำดับ	หน่วยงาน / รายการ	งบประมาณ	ผูกพัน	ผลเบิกจ่าย	คงเหลือ	%เบิก	หมายเหตุ
	เครื่องปรับอากาศแบบแยกส่วน ชนิดตั้งพื้นหรือชนิดแขวน(ราคารวมค่าติดตั้ง) ขนาด 24,000 บีทียู	32,200.00	-	32,200.00	-	100.00	
	ตู้เหล็กบานเลื่อนทึบ	6,950.00	-	6,950.00	-	100.00	
	ตู้เหล็กบานเลื่อนกระจก ขนาด 3 ฟุต	2,990.00	-	2,990.00	-	100.00	
	ตู้เหล็กบานเลื่อนกระจก ขนาด 5 ฟุต	12,000.00	-	12,000.00	-	100.00	
	ปรับปรุงซ่อมแซม สำนักงานเกษตรและสหกรณ์จังหวัดลพบุรี ตำบลทะเลชุบศรอำเภอเมืองลพบุรี จังหวัดลพบุรี	371,000.00	-	371,000.00	-	100.00	
11	ระยอง	59,900.00	-	59,900.00	-	100.00	
	เครื่องมัลติมีเดียโปรเจคเตอร์ ระดับ XGA ขนาด 4,000ANSI Lumens	29,900.00	-	29,900.00	-	100.00	
	เก้าอี้ผู้บริหาร	6,000.00	-	6,000.00	-	100.00	
	เก้าอี้ประธานการประชุม	6,000.00	-	6,000.00	-	100.00	
	เก้าอี้หัวหน้ากลุ่ม/ฝ่าย	18,000.00	-	18,000.00	-	100.00	
12	ฉะเชิงเทรา	880,000.00	-	880,000.00	-	100.00	
	รถบรรทุก (ดีเซล) ขนาด 1 ตันปริมาตรกระบอกลูกสูบไม่ต่ำกว่า2,400 ซีซี หรือกำลังเครื่องยนต์สูงสุดไม่ต่ำกว่า110 กิโลวัตต์ ขับเคลื่อน 2 ล้อแบบดับเบิลแครบ พร้อมหลังคาไฟเบอร์กลาสหรือเหล็ก ตำบลหน้าเมือง อำเภอเมืองฉะเชิงเทรา จังหวัดฉะเชิงเทรา	880,000.00	-	880,000.00	-	100.00	
13	นครนายก	620,000.00	-	620,000.00	-	100.00	
	ปรับปรุงสำนักงานเกษตรและสหกรณ์จังหวัดนครนายกตำบลท่าช้าง อำเภอเมืองนครนายก จังหวัดนครนายก	620,000.00	-	620,000.00	-	100.00	
14	นครราชสีมา	886,400.00	-	886,400.00	-	100.00	
	รถบรรทุก (ดีเซล) ขนาด 1 ตันปริมาตรกระบอกลูกสูบไม่ต่ำกว่า2,400 ซีซี หรือกำลังเครื่องยนต์สูงสุดไม่ต่ำกว่า110 กิโลวัตต์ ขับเคลื่อน 2 ล้อแบบดับเบิลแครบ พร้อมหลังคาไฟเบอร์กลาสหรือเหล็ก ตำบลในเมือง อำเภอเมืองนครราชสีมา จังหวัดนครราชสีมา	886,400.00	-	886,400.00	-	100.00	
15	ยโสธร	103,400.00	-	103,400.00	-	100.00	
	เครื่องคอมพิวเตอร์ สำหรับงานสำนักงาน(จอแสดงขนาดไม่น้อยกว่า 19 นิ้ว) พร้อมชุดโปรแกรมปฏิบัติการฯ และชุดโปรแกรมจัดการสำนักงานฯ	65,600.00	-	65,600.00	-	100.00	
	เครื่องคอมพิวเตอร์ สำหรับงานประมวลผล แบบที่ 1 (จอขนาดไม่น้อยกว่า 19 นิ้ว) พร้อมชุดโปรแกรมปฏิบัติการฯ และชุดโปรแกรมจัดการสำนักงานฯ	37,800.00	-	37,800.00	-	100.00	

ลำดับ	หน่วยงาน / รายการ	งบประมาณ	ผูกพัน	ผลเบิกจ่าย	คงเหลือ	%เบิก	หมายเหตุ
16	ขอนแก่น	1,352,800.00	-	1,352,800.00	-	100.00	
	รถโดยสาร ขนาด 12 ที่นั่ง(ดีเซล) ปริมาตรกระบอกสูบไม่ต่ำกว่า 2,400 ซีซี หรือกำลังเครื่องยนต์สูงสุดไม่ต่ำกว่า 90 กิโลวัตต์ ตำบลท่าพระ อำเภอเมืองขอนแก่น จังหวัดขอนแก่น	1,352,800.00	-	1,352,800.00	-	100.00	
17	เลย	898,400.00	-	898,400.00	-	100.00	
	รถบรรทุก (ดีเซล) ขนาด 1 ตัน ปริมาตรกระบอกสูบไม่ต่ำกว่า 2,400 ซีซี หรือกำลังเครื่องยนต์สูงสุดไม่ต่ำกว่า 10 กิโลวัตต์ ขับเคลื่อน 4 ล้อแบบดับเบิลแค้น พร้อมหลังคาไฟเบอร์กลาสหรือเหล็ก ตำบลกุดป่อง อำเภอเมืองเลยจังหวัดเลย	898,400.00	-	898,400.00	-	100.00	
18	กาฬสินธุ์	446,135.80	-	446,135.80	-	100.00	
	ปรับปรุงเดินระบบจำหน่ายไฟฟ้าภายในอาคารสำนักงานเกษตรและสหกรณ์จังหวัดกาฬสินธุ์ ตำบลโพธิ์ทองอำเภอเมืองกาฬสินธุ์ จังหวัดกาฬสินธุ์	291,645.60	-	291,645.60	-	100.00	
	ปรับปรุงเดินระบบจำหน่ายไฟฟ้าพร้อมติดตั้งโคมไฟแสงสว่างภายในบริเวณสำนักงานเกษตรและสหกรณ์จังหวัดกาฬสินธุ์ ตำบลโพธิ์ทอง อำเภอเมืองกาฬสินธุ์จังหวัดกาฬสินธุ์	154,490.20	-	154,490.20	-	100.00	
19	เชียงใหม่	1,357,000.00	-	1,357,000.00	-	100.00	
	รถโดยสาร ขนาด 12 ที่นั่ง(ดีเซล) ปริมาตรกระบอกสูบไม่ต่ำกว่า 2,400 ซีซี หรือกำลังเครื่องยนต์สูงสุดไม่ต่ำกว่า 90 กิโลวัตต์ ตำบลสุเทพ อำเภอเมืองเชียงใหม่ จังหวัดเชียงใหม่	1,357,000.00	-	1,357,000.00	-	100.00	
20	พะเยา	1,298,000.00	-	1,298,000.00	-	100.00	
	รถโดยสาร ขนาด 12 ที่นั่ง(ดีเซล) ปริมาตรกระบอกสูบไม่ต่ำกว่า 2,400 ซีซี หรือกำลังเครื่องยนต์สูงสุดไม่ต่ำกว่า 90 กิโลวัตต์ ตำบลบ้านต๋อมอำเภอเมืองพะเยา จังหวัดพะเยา	1,298,000.00	-	1,298,000.00	-	100.00	
21	เชียงราย	1,354,000.00	-	1,354,000.00	-	100.00	
	รถโดยสาร ขนาด 12 ที่นั่ง(ดีเซล) ปริมาตรกระบอกสูบไม่ต่ำกว่า 2,400 ซีซี หรือกำลังเครื่องยนต์สูงสุดไม่ต่ำกว่า 90 กิโลวัตต์ ตำบลเวียง อำเภอเมืองเชียงราย จังหวัดเชียงราย	1,354,000.00	-	1,354,000.00	-	100.00	
22	นครสวรรค์	1,124,000.00	-	1,124,000.00	-	100.00	
	รถบรรทุก (ดีเซล) ขนาด 1 ตัน ปริมาตรกระบอกสูบไม่ต่ำกว่า 2,400 ซีซี หรือกำลังเครื่องยนต์สูงสุดไม่ต่ำกว่า 10 กิโลวัตต์ ขับเคลื่อน 4 ล้อแบบดับเบิลแค้น พร้อมหลังคาไฟเบอร์กลาสหรือเหล็ก ตำบลนครสวรรค์ตก อำเภอเมืองนครสวรรค์ จังหวัดนครสวรรค์	1,124,000.00	-	1,124,000.00	-	100.00	
23	ภูเก็ต	574,306.74	-	574,306.74	-	100.00	

ลำดับ	หน่วยงาน / รายการ	งบประมาณ	ผูกพัน	ผลเบิกจ่าย	คงเหลือ	%เบิก	หมายเหตุ
	งานก่อสร้างขยายเขตระบบจำหน่ายไฟฟ้า สำนักงานเกษตรและสหกรณ์จังหวัดภูเก็ต (เพิ่มกำลังไฟฟ้าจาก 5 แอมป์ เป็น 15 แอมป์) ตำบลตลาดเหนือ อำเภอเมืองภูเก็ต	423,906.74	-	423,906.74	-	100.00	
	ปรับปรุงระบบเมนไฟฟ้าด้านแรงต่ำ สำนักงานเกษตรและสหกรณ์จังหวัดภูเก็ต ตำบลตลาดเหนือ อำเภอเมืองภูเก็ตจังหวัดภูเก็ต	150,400.00	-	150,400.00	-	100.00	
24	ระนอง	40,900.00	-	40,900.00	-	100.00	
	เครื่องปรับอากาศแบบแยกส่วน ชนิดตั้งพื้นหรือชนิดแขวน(Inverter) ขนาด 24,000 บี	40,900.00	-	40,900.00	-	100.00	
25	สงขลา	1,180,500.00	-	1,180,500.00	-	100.00	
	เครื่องมัลติมีเดียโปรเจคเตอร์ ระดับ XGA ขนาด 4,000ANSI Lumens	56,500.00	-	56,500.00	-	100.00	
	รถบรรทุก (ดีเซล) ขนาด 1 ตันปริมาตรกระบอกสูบไม่ต่ำกว่า2,400 ซีซี หรือกำลังเครื่องยนต์สูงสุดไม่ต่ำกว่า110 กิโลวัตต์ ขับเคลื่อน 4 ล้อแบบดับเบิลแด้บ พร้อมหลังคาไฟเบอร์กลาสหรือเหล็ก ตำบลเขารูปช้าง อำเภอเมืองสงขลาจังหวัดสงขลา	1,124,000.00	-	1,124,000.00	-	100.00	
26	ตรัง	1,122,999.00	-	1,122,999.00	-	100.00	
	รถบรรทุก (ดีเซล) ขนาด 1 ตันปริมาตรกระบอกสูบไม่ต่ำกว่า2,400 ซีซี หรือกำลังเครื่องยนต์สูงสุดไม่ต่ำกว่า110 กิโลวัตต์ ขับเคลื่อน 4 ล้อแบบดับเบิลแด้บ พร้อมหลังคาไฟเบอร์กลาสหรือเหล็ก ตำบลทับเที่ยง อำเภอเมืองตรังจังหวัดตรัง	1,122,999.00	-	1,122,999.00	-	100.00	
27	กปพ.	47,187.00	-	47,187.00	-	100.00	
	โต๊ะทำงานเจ้าหน้าที่	23,219.00	-	23,219.00	-	100.00	
	เก้าอี้ทำงานเจ้าหน้าที่	23,968.00	-	23,968.00	-	100.00	

สรุปผลการเบิกจ่ายเงินงบประมาณ พ.ศ. 2565

งบเงินอุดหนุน (แยกตามค่าใช้จ่าย)

ข้อมูล ณ วันที่ 31 กรกฎาคม 2565

ลำดับ	รายการ	งบประมาณ	ผูกพัน	ผลเบิกจ่าย	คงเหลือ	%เบิก	หมายเหตุ
รวม สป.กษ.		33,458,210.00	-	32,838,964.00	619,246.00	98.15	
1	เงินรางวัลสำหรับปราชญ์เกษตรของแผ่นดิน	200,000.00	-	150,000.00	50,000.00	75.00	
2	ค่าใช้จ่ายทุนการศึกษาของบุคลากรกระทรวงเกษตรและสหกรณ์	3,638,000.00	-	3,188,000.00	450,000.00	87.63	
3	ค่าบำรุงสมาชิกองค์การอาหารและเกษตรแห่งสหประชาชาติ(FAO)	27,355,096.00	-	27,349,771.91	5,324.09	99.98	
4	ค่าบำรุงสมาชิกศูนย์พัฒนาชนบทแบบผสมผสานประจำภูมิภาคเอเชียและแปซิฟิก(CIRDAP)	2,265,114.00	-	2,151,192.09	113,921.91	94.97	

รายละเอียดงบประมาณปีงบประมาณ พ.ศ.2565

รายละเอียดรายการแยกตามหน่วยงาน

ข้อมูล ณ วันที่ 31 กรกฎาคม 2565

หน่วยงาน / รายการ	งบประมาณ	ผูกพัน	ผลเบิกจ่าย	คงเหลือ	%เบิก
รวม สป.กษ.	33,458,210.00	-	32,838,964.00	619,246.00	98.15
งบสนับสนุนบริหารงานฯ	450,000.00	-	-	450,000.00	-
ค่าใช้จ่ายทุนการศึกษาของบุคลากรกระทรวงเกษตรและสหกรณ์	450,000.00	-	-	450,000.00	-
สกต.	29,620,210.00	-	29,500,964.00	119,246.00	99.60
ค่าบำรุงสมาชิกองค์การอาหารและเกษตรแห่งสหประชาชาติ (FAO)	27,355,096.00	-	27,349,771.91	5,324.09	99.98
ค่าบำรุงสมาชิกศูนย์พัฒนาชนบทแบบผสมผสานประจำภูมิภาคเอเชียและแปซิฟิก (CIRDAP)	2,265,114.00	-	2,151,192.09	113,921.91	94.97
กนท.	200,000.00	-	150,000.00	50,000.00	75.00
เงินรางวัลสำหรับปราชญ์เกษตรของแผ่นดิน	200,000.00	-	150,000.00	50,000.00	75.00
สกร.	3,188,000.00	-	3,188,000.00	-	100.00
ค่าใช้จ่ายทุนการศึกษาของบุคลากรกระทรวงเกษตรและสหกรณ์	3,188,000.00	-	3,188,000.00	-	100.00

สรุปผลการเบิกจ่ายเงินงบประมาณ พ.ศ. 2565

งบรายจ่ายอื่น (แยกตามค่าใช้จ่าย)

ข้อมูล ณ วันที่ 31 กรกฎาคม 2565

ลำดับ	รายการ	งบประมาณ	ผูกพัน	ผลเบิกจ่าย	คงเหลือ	%เบิก	หมายเหตุ
รวม สป.กษ.		51,437,390.00	408,710.05	33,666,860.01	17,361,819.94	65.45	
1	ค่าใช้จ่ายโครงการพัฒนาการเกษตรในพื้นที่เฉพาะจังหวัดชายแดนภาคใต้	10,000,000.00	36,007.40	6,836,103.12	3,127,889.48	68.36	
2	ค่าใช้จ่ายกิจกรรมการสรรหาปราชญ์เกษตรของแผ่นดิน	600,000.00		428,878.00	171,122.00	71.48	
3	ค่าใช้จ่ายสนับสนุนการขับเคลื่อนเกษตรกรรมยั่งยืน	13,000,000.00	325,947.65	9,049,250.51	3,624,801.84	69.61	
4	ค่าใช้จ่ายโครงการการสนับสนุนการขับเคลื่อนงานด้านการเกษตรในระดับพื้นที่ประจำปีงบประมาณ พ.ศ.2565	4,630,800.00	-	2,234,278.20	2,396,521.80	48.25	
5	ค่าใช้จ่ายในการส่งยุวเกษตรกรไปฝึกงาน ณ ประเทศญี่ปุ่น	1,000,000.00		757,150.00	242,850.00	75.72	
6	ค่าใช้จ่ายส่งเสริมและผลักดันการค้าสินค้าเกษตรและอาหารในต่างประเทศ	9,201,000.00		9,201,000.00	-	100.00	
7	ค่าใช้จ่ายในการเจรจาและประชุมนานาชาติ	4,014,890.00		1,585,115.39	2,429,774.61	39.48	
8	ค่าใช้จ่ายเพื่ออำนวยความสะดวกโครงการอันเนื่องมาจากพระราชดำริ	8,990,700.00	46,755.00	3,575,084.79	5,368,860.21	39.76	

รายละเอียดงบรายจ่ายอื่นปีงบประมาณ พ.ศ.2565

รายละเอียดรายการแยกตามหน่วยงาน

ข้อมูล ณ วันที่ 31 กรกฎาคม 2565

หน่วยงาน / รายการ	งบประมาณ	ผูกพัน	ผลเบิกจ่าย	คงเหลือ	%เบิก
รวม สป.กษ.	51,437,390.00	408,710.05	33,666,860.01	17,361,819.94	65.45
งบบริหาร กษ.จว. (สผง.)	453,474.00	-	-	453,474.00	-
ค่าใช้จ่ายโครงการการสนับสนุนการขับเคลื่อนงานด้านการเกษตรในระดับพื้นที่ ประจำปีงบประมาณ พ.ศ.2565	453,474.00	-	-	453,474.00	-
งบบริหาร กษ.จว. (สผง.)	1,101,250.00	-	-	1,101,250.00	-
ค่าใช้จ่ายโครงการพัฒนาการเกษตรในพื้นที่เฉพาะจังหวัดชายแดนภาคใต้	1,250.00	-	-	1,250.00	-
ค่าใช้จ่ายเพื่ออำนวยความสะดวกโครงการอันเนื่องมาจากพระราชดำริ	1,100,000.00	-	-	1,100,000.00	-
สกต.	5,014,890.00	-	2,342,265.39	2,672,624.61	46.71
ค่าใช้จ่ายในการส่งยุทธศาสตร์ไปฝึกงาน ณ ประเทศญี่ปุ่น	1,000,000.00	-	757,150.00	242,850.00	75.72
ค่าใช้จ่ายในการเจรจาและประชุมนานาชาติ	4,014,890.00	-	1,585,115.39	2,429,774.61	39.48
กนท.	3,226,880.99	299,487.65	1,900,969.45	1,026,423.89	58.91
ค่าใช้จ่ายกิจกรรมการสรรหาปราชญ์เกษตรของแผ่นดิน	600,000.00	-	428,878.00	171,122.00	71.48
ค่าใช้จ่ายสนับสนุนการขับเคลื่อนเกษตรกรรมยั่งยืน	2,626,880.99	299,487.65	1,472,091.45	855,301.89	56.04
สปช.	9,201,000.00	-	9,201,000.00	-	100.00
ค่าใช้จ่ายส่งเสริมและผลักดันการค้าสินค้าเกษตรและอาหารในต่างประเทศ	9,201,000.00	-	9,201,000.00	-	100.00
สผง.	48,205.00	-	700.00	47,505.00	1.45
ค่าใช้จ่ายโครงการพัฒนาการเกษตรในพื้นที่เฉพาะจังหวัดชายแดนภาคใต้	48,205.00	-	700.00	47,505.00	1.45
สมุทรปราการ	177,445.00	-	120,463.28	56,981.72	67.89
ค่าใช้จ่ายสนับสนุนการขับเคลื่อนเกษตรกรรมยั่งยืน	140,145.00	-	84,163.28	55,981.72	60.05

หน่วยงาน / รายการ	งบประมาณ	ผูกพัน	ผลเบิกจ่าย	คงเหลือ	%เบิก
ค่าใช้จ่ายโครงการการสนับสนุนการขับเคลื่อนงานด้านการเกษตรในระดับพื้นที่ ประจำปีงบประมาณ พ.ศ.2565	27,300.00	-	27,300.00	-	100.00
ค่าใช้จ่ายเพื่ออำนวยการขับเคลื่อนโครงการอันเนื่องมาจากพระราชดำริ	10,000.00	-	9,000.00	1,000.00	90.00
นนทบุรี	176,828.45	-	110,605.23	66,223.22	62.55
ค่าใช้จ่ายสนับสนุนการขับเคลื่อนเกษตรกรรมยั่งยืน	139,528.45	-	78,645.23	60,883.22	56.37
ค่าใช้จ่ายโครงการการสนับสนุนการขับเคลื่อนงานด้านการเกษตรในระดับพื้นที่ ประจำปีงบประมาณ พ.ศ.2565	27,300.00	-	27,300.00	-	100.00
ค่าใช้จ่ายเพื่ออำนวยการขับเคลื่อนโครงการอันเนื่องมาจากพระราชดำริ	10,000.00	-	4,660.00	5,340.00	46.60
ปทุมธานี	179,845.16	-	93,916.93	85,928.23	52.22
ค่าใช้จ่ายสนับสนุนการขับเคลื่อนเกษตรกรรมยั่งยืน	140,145.16	-	69,741.93	70,403.23	49.76
ค่าใช้จ่ายโครงการการสนับสนุนการขับเคลื่อนงานด้านการเกษตรในระดับพื้นที่ ประจำปีงบประมาณ พ.ศ.2565	29,700.00	-	19,225.00	10,475.00	64.73
ค่าใช้จ่ายเพื่ออำนวยการขับเคลื่อนโครงการอันเนื่องมาจากพระราชดำริ	10,000.00	-	4,950.00	5,050.00	49.50
พระนครศรีอยุธยา	192,000.00	-	108,709.00	83,291.00	56.62
ค่าใช้จ่ายสนับสนุนการขับเคลื่อนเกษตรกรรมยั่งยืน	135,900.00	-	96,909.00	38,991.00	71.31
ค่าใช้จ่ายโครงการการสนับสนุนการขับเคลื่อนงานด้านการเกษตรในระดับพื้นที่ ประจำปีงบประมาณ พ.ศ.2565	51,100.00	-	8,050.00	43,050.00	15.75
ค่าใช้จ่ายเพื่ออำนวยการขับเคลื่อนโครงการอันเนื่องมาจากพระราชดำริ	5,000.00	-	3,750.00	1,250.00	75.00
อ่างทอง	173,340.00	-	86,042.00	87,298.00	49.64
ค่าใช้จ่ายสนับสนุนการขับเคลื่อนเกษตรกรรมยั่งยืน	123,640.00	-	72,582.00	51,058.00	58.70
ค่าใช้จ่ายโครงการการสนับสนุนการขับเคลื่อนงานด้านการเกษตรในระดับพื้นที่ ประจำปีงบประมาณ พ.ศ.2565	29,700.00	-	3,000.00	26,700.00	10.10
ค่าใช้จ่ายเพื่ออำนวยการขับเคลื่อนโครงการอันเนื่องมาจากพระราชดำริ	20,000.00	-	10,460.00	9,540.00	52.30
ลพบุรี	189,800.00	-	135,799.53	54,000.47	71.55

หน่วยงาน / รายการ	งบประมาณ	ผูกพัน	ผลเบิกจ่าย	คงเหลือ	%เบิก
ค่าใช้จ่ายสนับสนุนการขับเคลื่อนเกษตรกรรมยั่งยืน	140,600.00	-	86,600.00	54,000.00	61.59
ค่าใช้จ่ายโครงการการสนับสนุนการขับเคลื่อนงานด้านการเกษตรในระดับพื้นที่ ประจำปีงบประมาณ พ.ศ.2565	39,200.00	-	39,199.53	0.47	100.00
ค่าใช้จ่ายเพื่ออำนวยการขับเคลื่อนโครงการอันเนื่องมาจากพระราชดำริ	10,000.00	-	10,000.00	-	100.00
สิงห์บุรี	166,620.00	-	116,270.00	50,350.00	69.78
ค่าใช้จ่ายสนับสนุนการขับเคลื่อนเกษตรกรรมยั่งยืน	129,320.00	-	98,306.00	31,014.00	76.02
ค่าใช้จ่ายโครงการการสนับสนุนการขับเคลื่อนงานด้านการเกษตรในระดับพื้นที่ ประจำปีงบประมาณ พ.ศ.2565	27,300.00	-	17,964.00	9,336.00	65.80
ค่าใช้จ่ายเพื่ออำนวยการขับเคลื่อนโครงการอันเนื่องมาจากพระราชดำริ	10,000.00	-	-	10,000.00	-
ชัยนาท	192,700.00	-	152,785.00	39,915.00	79.29
ค่าใช้จ่ายสนับสนุนการขับเคลื่อนเกษตรกรรมยั่งยืน	140,600.00	-	112,400.00	28,200.00	79.94
ค่าใช้จ่ายโครงการการสนับสนุนการขับเคลื่อนงานด้านการเกษตรในระดับพื้นที่ ประจำปีงบประมาณ พ.ศ.2565	32,100.00	-	23,915.00	8,185.00	74.50
ค่าใช้จ่ายเพื่ออำนวยการขับเคลื่อนโครงการอันเนื่องมาจากพระราชดำริ	20,000.00	-	16,470.00	3,530.00	82.35
สระบุรี	184,600.00	-	97,815.00	86,785.00	52.99
ค่าใช้จ่ายสนับสนุนการขับเคลื่อนเกษตรกรรมยั่งยืน	140,600.00	-	91,800.00	48,800.00	65.29
ค่าใช้จ่ายโครงการการสนับสนุนการขับเคลื่อนงานด้านการเกษตรในระดับพื้นที่ ประจำปีงบประมาณ พ.ศ.2565	44,000.00	-	6,015.00	37,985.00	13.67
ชลบุรี	209,800.00	-	113,133.08	96,666.92	53.92
ค่าใช้จ่ายสนับสนุนการขับเคลื่อนเกษตรกรรมยั่งยืน	140,600.00	-	77,617.08	62,982.92	55.20
ค่าใช้จ่ายโครงการการสนับสนุนการขับเคลื่อนงานด้านการเกษตรในระดับพื้นที่ ประจำปีงบประมาณ พ.ศ.2565	39,200.00	-	13,200.00	26,000.00	33.67
ค่าใช้จ่ายเพื่ออำนวยการขับเคลื่อนโครงการอันเนื่องมาจากพระราชดำริ	30,000.00	-	22,316.00	7,684.00	74.39
ระยอง	219,212.90	-	117,452.90	101,760.00	53.58

หน่วยงาน / รายการ	งบประมาณ	ผูกพัน	ผลเบิกจ่าย	คงเหลือ	%เบิก
ค่าใช้จ่ายสนับสนุนการขับเคลื่อนเกษตรกรรมยั่งยืน	137,112.90	-	68,667.90	68,445.00	50.08
ค่าใช้จ่ายโครงการการสนับสนุนการขับเคลื่อนงานด้านการเกษตรในระดับพื้นที่ ประจำปีงบประมาณ พ.ศ.2565	32,100.00	-	23,345.00	8,755.00	72.73
ค่าใช้จ่ายเพื่ออำนวยการขับเคลื่อนโครงการอันเนื่องมาจากพระราชดำริ	50,000.00	-	25,440.00	24,560.00	50.88
จันทบุรี	139,300.00	-	88,810.00	50,490.00	63.75
ค่าใช้จ่ายสนับสนุนการขับเคลื่อนเกษตรกรรมยั่งยืน	32,500.00	-	32,500.00	-	100.00
ค่าใช้จ่ายโครงการการสนับสนุนการขับเคลื่อนงานด้านการเกษตรในระดับพื้นที่ ประจำปีงบประมาณ พ.ศ.2565	36,800.00	-	2,310.00	34,490.00	6.28
ค่าใช้จ่ายเพื่ออำนวยการขับเคลื่อนโครงการอันเนื่องมาจากพระราชดำริ	70,000.00	-	54,000.00	16,000.00	77.14
ตราด	188,328.00	-	160,128.00	28,200.00	85.03
ค่าใช้จ่ายสนับสนุนการขับเคลื่อนเกษตรกรรมยั่งยืน	138,628.00	-	110,428.00	28,200.00	79.66
ค่าใช้จ่ายโครงการการสนับสนุนการขับเคลื่อนงานด้านการเกษตรในระดับพื้นที่ ประจำปีงบประมาณ พ.ศ.2565	29,700.00	-	29,700.00	-	100.00
ค่าใช้จ่ายเพื่ออำนวยการขับเคลื่อนโครงการอันเนื่องมาจากพระราชดำริ	20,000.00	-	20,000.00	-	100.00
ฉะเชิงเทรา	244,345.22	-	161,198.15	83,147.07	65.97
ค่าใช้จ่ายสนับสนุนการขับเคลื่อนเกษตรกรรมยั่งยืน	140,145.22	-	88,845.22	51,300.00	63.40
ค่าใช้จ่ายโครงการการสนับสนุนการขับเคลื่อนงานด้านการเกษตรในระดับพื้นที่ ประจำปีงบประมาณ พ.ศ.2565	39,200.00	-	13,119.97	26,080.03	33.47
ค่าใช้จ่ายเพื่ออำนวยการขับเคลื่อนโครงการอันเนื่องมาจากพระราชดำริ	65,000.00	-	59,232.96	5,767.04	91.13
ปราจีนบุรี	269,845.16	-	154,768.16	115,077.00	57.35
ค่าใช้จ่ายสนับสนุนการขับเคลื่อนเกษตรกรรมยั่งยืน	140,145.16	-	75,372.16	64,773.00	53.78
ค่าใช้จ่ายโครงการการสนับสนุนการขับเคลื่อนงานด้านการเกษตรในระดับพื้นที่ ประจำปีงบประมาณ พ.ศ.2565	29,700.00	-	7,855.00	21,845.00	26.45
ค่าใช้จ่ายเพื่ออำนวยการขับเคลื่อนโครงการอันเนื่องมาจากพระราชดำริ	100,000.00	-	71,541.00	28,459.00	71.54

หน่วยงาน / รายการ	งบประมาณ	ผูกพัน	ผลเบิกจ่าย	คงเหลือ	%เบิก
นครนายก	178,200.00	-	134,985.00	43,215.00	75.75
ค่าใช้จ่ายสนับสนุนการขับเคลื่อนเกษตรกรรมยั่งยืน	140,600.00	-	99,845.00	40,755.00	71.01
ค่าใช้จ่ายโครงการการสนับสนุนการขับเคลื่อนงานด้านการเกษตรในระดับพื้นที่ ประจำปีงบประมาณ พ.ศ.2565	22,600.00	-	22,600.00	-	#####
ค่าใช้จ่ายเพื่ออำนวยการขับเคลื่อนโครงการอันเนื่องมาจากพระราชดำริ	15,000.00	-	12,540.00	2,460.00	83.60
สระแก้ว	215,100.00	-	182,810.00	32,290.00	84.99
ค่าใช้จ่ายสนับสนุนการขับเคลื่อนเกษตรกรรมยั่งยืน	140,600.00	-	110,885.00	29,715.00	78.87
ค่าใช้จ่ายโครงการการสนับสนุนการขับเคลื่อนงานด้านการเกษตรในระดับพื้นที่ ประจำปีงบประมาณ พ.ศ.2565	34,500.00	-	34,435.00	65.00	99.81
ค่าใช้จ่ายเพื่ออำนวยการขับเคลื่อนโครงการอันเนื่องมาจากพระราชดำริ	40,000.00	-	37,490.00	2,510.00	93.73
นครราชสีมา	244,342.00	-	199,084.80	45,257.20	81.48
ค่าใช้จ่ายสนับสนุนการขับเคลื่อนเกษตรกรรมยั่งยืน	140,142.00	-	109,541.00	30,601.00	78.16
ค่าใช้จ่ายโครงการการสนับสนุนการขับเคลื่อนงานด้านการเกษตรในระดับพื้นที่ ประจำปีงบประมาณ พ.ศ.2565	89,200.00	-	81,993.35	7,206.65	91.92
ค่าใช้จ่ายเพื่ออำนวยการขับเคลื่อนโครงการอันเนื่องมาจากพระราชดำริ	15,000.00	-	7,550.45	7,449.55	50.34
บุรีรัมย์	218,400.00	-	171,725.00	46,675.00	78.63
ค่าใช้จ่ายสนับสนุนการขับเคลื่อนเกษตรกรรมยั่งยืน	140,600.00	-	112,400.00	28,200.00	79.94
ค่าใช้จ่ายโครงการการสนับสนุนการขับเคลื่อนงานด้านการเกษตรในระดับพื้นที่ ประจำปีงบประมาณ พ.ศ.2565	67,800.00	-	52,845.00	14,955.00	77.94
ค่าใช้จ่ายเพื่ออำนวยการขับเคลื่อนโครงการอันเนื่องมาจากพระราชดำริ	10,000.00	-	6,480.00	3,520.00	64.80
สุรินทร์	344,841.31	-	271,506.31	73,335.00	78.73
ค่าใช้จ่ายสนับสนุนการขับเคลื่อนเกษตรกรรมยั่งยืน	131,341.31	-	103,141.31	28,200.00	78.53
ค่าใช้จ่ายโครงการการสนับสนุนการขับเคลื่อนงานด้านการเกษตรในระดับพื้นที่ ประจำปีงบประมาณ พ.ศ.2565	53,500.00	-	46,825.00	6,675.00	87.52

หน่วยงาน / รายการ	งบประมาณ	ผูกพัน	ผลเบิกจ่าย	คงเหลือ	%เบิก
ค่าใช้จ่ายเพื่ออำนวยการขับเคลื่อนโครงการอันเนื่องมาจากพระราชดำริ	160,000.00	-	121,540.00	38,460.00	75.96
ศรีสะเกษ	211,756.00	-	139,614.00	72,142.00	65.93
ค่าใช้จ่ายสนับสนุนการขับเคลื่อนเกษตรกรรมยั่งยืน	136,356.00	-	101,956.00	34,400.00	74.77
ค่าใช้จ่ายโครงการการสนับสนุนการขับเคลื่อนงานด้านการเกษตรในระดับพื้นที่ ประจำปีงบประมาณ พ.ศ.2565	65,400.00	-	29,498.00	35,902.00	45.10
ค่าใช้จ่ายเพื่ออำนวยการขับเคลื่อนโครงการอันเนื่องมาจากพระราชดำริ	10,000.00	-	8,160.00	1,840.00	81.60
อุบลราชธานี	198,838.71	-	125,305.71	73,533.00	63.02
ค่าใช้จ่ายสนับสนุนการขับเคลื่อนเกษตรกรรมยั่งยืน	111,338.71	-	76,113.71	35,225.00	68.36
ค่าใช้จ่ายโครงการการสนับสนุนการขับเคลื่อนงานด้านการเกษตรในระดับพื้นที่ ประจำปีงบประมาณ พ.ศ.2565	72,500.00	-	34,192.00	38,308.00	47.16
ค่าใช้จ่ายเพื่ออำนวยการขับเคลื่อนโครงการอันเนื่องมาจากพระราชดำริ	15,000.00	-	15,000.00	-	100.00
ยโสธร	275,100.00	-	213,940.00	61,160.00	77.77
ค่าใช้จ่ายสนับสนุนการขับเคลื่อนเกษตรกรรมยั่งยืน	140,600.00	-	112,300.00	28,300.00	79.87
ค่าใช้จ่ายโครงการการสนับสนุนการขับเคลื่อนงานด้านการเกษตรในระดับพื้นที่ ประจำปีงบประมาณ พ.ศ.2565	34,500.00	-	10,460.00	24,040.00	30.32
ค่าใช้จ่ายเพื่ออำนวยการขับเคลื่อนโครงการอันเนื่องมาจากพระราชดำริ	100,000.00	-	91,180.00	8,820.00	91.18
ชัยภูมิ	200,800.00	-	154,610.00	46,190.00	77.00
ค่าใช้จ่ายสนับสนุนการขับเคลื่อนเกษตรกรรมยั่งยืน	139,700.00	-	111,200.00	28,500.00	79.60
ค่าใช้จ่ายโครงการการสนับสนุนการขับเคลื่อนงานด้านการเกษตรในระดับพื้นที่ ประจำปีงบประมาณ พ.ศ.2565	51,100.00	-	33,410.00	17,690.00	65.38
ค่าใช้จ่ายเพื่ออำนวยการขับเคลื่อนโครงการอันเนื่องมาจากพระราชดำริ	10,000.00	-	10,000.00	-	100.00
อำนาจเจริญ	186,747.93	-	131,921.28	54,826.65	70.64
ค่าใช้จ่ายสนับสนุนการขับเคลื่อนเกษตรกรรมยั่งยืน	137,047.93	-	106,941.28	30,106.65	78.03

หน่วยงาน / รายการ	งบประมาณ	ผูกพัน	ผลเบิกจ่าย	คงเหลือ	%เบิก
ค่าใช้จ่ายโครงการการสนับสนุนการขับเคลื่อนงานด้านการเกษตรในระดับพื้นที่ ประจำปีงบประมาณ พ.ศ.2565	29,700.00	-	18,860.00	10,840.00	63.50
ค่าใช้จ่ายเพื่ออำนวยการขับเคลื่อนโครงการอันเนื่องมาจากพระราชดำริ	20,000.00	-	6,120.00	13,880.00	30.60
หนองบัวลำภู	167,874.00	-	138,155.00	29,719.00	82.30
ค่าใช้จ่ายสนับสนุนการขับเคลื่อนเกษตรกรรมยั่งยืน	130,574.00	-	102,074.00	28,500.00	78.17
ค่าใช้จ่ายโครงการการสนับสนุนการขับเคลื่อนงานด้านการเกษตรในระดับพื้นที่ ประจำปีงบประมาณ พ.ศ.2565	27,300.00	-	26,081.00	1,219.00	95.53
ค่าใช้จ่ายเพื่ออำนวยการขับเคลื่อนโครงการอันเนื่องมาจากพระราชดำริ	10,000.00	-	10,000.00	-	100.00
ขอนแก่น	235,045.16	-	116,805.16	118,240.00	49.69
ค่าใช้จ่ายสนับสนุนการขับเคลื่อนเกษตรกรรมยั่งยืน	140,145.16	-	93,045.16	47,100.00	66.39
ค่าใช้จ่ายโครงการการสนับสนุนการขับเคลื่อนงานด้านการเกษตรในระดับพื้นที่ ประจำปีงบประมาณ พ.ศ.2565	74,900.00	-	11,225.00	63,675.00	14.99
ค่าใช้จ่ายเพื่ออำนวยการขับเคลื่อนโครงการอันเนื่องมาจากพระราชดำริ	20,000.00	-	12,535.00	7,465.00	62.68
อุดรธานี	215,742.00	6,855.00	164,963.00	43,924.00	76.46
ค่าใช้จ่ายสนับสนุนการขับเคลื่อนเกษตรกรรมยั่งยืน	140,142.00	-	96,243.00	43,899.00	68.68
ค่าใช้จ่ายโครงการการสนับสนุนการขับเคลื่อนงานด้านการเกษตรในระดับพื้นที่ ประจำปีงบประมาณ พ.ศ.2565	60,600.00	-	60,600.00	-	100.00
ค่าใช้จ่ายเพื่ออำนวยการขับเคลื่อนโครงการอันเนื่องมาจากพระราชดำริ	15,000.00	6,855.00	8,120.00	25.00	54.13
เลย	256,241.99	-	207,791.99	48,450.00	81.09
ค่าใช้จ่ายสนับสนุนการขับเคลื่อนเกษตรกรรมยั่งยืน	139,841.99	-	109,741.99	30,100.00	78.48
ค่าใช้จ่ายโครงการการสนับสนุนการขับเคลื่อนงานด้านการเกษตรในระดับพื้นที่ ประจำปีงบประมาณ พ.ศ.2565	46,400.00	-	42,065.00	4,335.00	90.66
ค่าใช้จ่ายเพื่ออำนวยการขับเคลื่อนโครงการอันเนื่องมาจากพระราชดำริ	70,000.00	-	55,985.00	14,015.00	79.98
หนองคาย	474,645.00	-	144,244.00	330,401.00	30.39

หน่วยงาน / รายการ	งบประมาณ	ผูกพัน	ผลเบิกจ่าย	คงเหลือ	%เบิก
ค่าใช้จ่ายสนับสนุนการขับเคลื่อนเกษตรกรรมยั่งยืน	140,145.00	-	111,945.00	28,200.00	79.88
ค่าใช้จ่ายโครงการการสนับสนุนการขับเคลื่อนงานด้านการเกษตรในระดับพื้นที่ ประจำปีงบประมาณ พ.ศ.2565	324,500.00	-	22,299.00	302,201.00	6.87
ค่าใช้จ่ายเพื่ออำนวยการขับเคลื่อนโครงการอันเนื่องมาจากพระราชดำริ	10,000.00	-	10,000.00	-	100.00
มหาสารคาม	194,145.16	-	128,663.49	65,481.67	66.27
ค่าใช้จ่ายสนับสนุนการขับเคลื่อนเกษตรกรรมยั่งยืน	140,145.16	-	110,158.49	29,986.67	78.60
ค่าใช้จ่ายโครงการการสนับสนุนการขับเคลื่อนงานด้านการเกษตรในระดับพื้นที่ ประจำปีงบประมาณ พ.ศ.2565	44,000.00	-	9,935.00	34,065.00	22.58
ค่าใช้จ่ายเพื่ออำนวยการขับเคลื่อนโครงการอันเนื่องมาจากพระราชดำริ	10,000.00	-	8,570.00	1,430.00	85.70
ร้อยเอ็ด	204,306.00	-	128,616.00	75,690.00	62.95
ค่าใช้จ่ายสนับสนุนการขับเคลื่อนเกษตรกรรมยั่งยืน	133,706.00	-	105,506.00	28,200.00	78.91
ค่าใช้จ่ายโครงการการสนับสนุนการขับเคลื่อนงานด้านการเกษตรในระดับพื้นที่ ประจำปีงบประมาณ พ.ศ.2565	60,600.00	-	13,110.00	47,490.00	21.63
ค่าใช้จ่ายเพื่ออำนวยการขับเคลื่อนโครงการอันเนื่องมาจากพระราชดำริ	10,000.00	-	10,000.00	-	100.00
กาฬสินธุ์	246,045.22	-	171,555.29	74,489.93	69.73
ค่าใช้จ่ายสนับสนุนการขับเคลื่อนเกษตรกรรมยั่งยืน	140,145.22	-	106,315.29	33,829.93	75.86
ค่าใช้จ่ายโครงการการสนับสนุนการขับเคลื่อนงานด้านการเกษตรในระดับพื้นที่ ประจำปีงบประมาณ พ.ศ.2565	55,900.00	-	30,175.00	25,725.00	53.98
ค่าใช้จ่ายเพื่ออำนวยการขับเคลื่อนโครงการอันเนื่องมาจากพระราชดำริ	50,000.00	-	35,065.00	14,935.00	70.13
สกลนคร	241,800.00	22,800.00	148,020.00	70,980.00	61.22
ค่าใช้จ่ายสนับสนุนการขับเคลื่อนเกษตรกรรมยั่งยืน	135,900.00	-	107,700.00	28,200.00	79.25
ค่าใช้จ่ายโครงการการสนับสนุนการขับเคลื่อนงานด้านการเกษตรในระดับพื้นที่ ประจำปีงบประมาณ พ.ศ.2565	55,900.00	-	17,115.00	38,785.00	30.62
ค่าใช้จ่ายเพื่ออำนวยการขับเคลื่อนโครงการอันเนื่องมาจากพระราชดำริ	50,000.00	22,800.00	23,205.00	3,995.00	46.41

หน่วยงาน / รายการ	งบประมาณ	ผูกพัน	ผลเบิกจ่าย	คงเหลือ	%เบิก
นครพนม	191,742.00	-	126,557.00	65,185.00	66.00
ค่าใช้จ่ายสนับสนุนการขับเคลื่อนเกษตรกรรมยั่งยืน	140,142.00	-	111,942.00	28,200.00	79.88
ค่าใช้จ่ายโครงการการสนับสนุนการขับเคลื่อนงานด้านการเกษตรในระดับพื้นที่ประจำปีงบประมาณ พ.ศ.2565	41,600.00	-	12,135.00	29,465.00	29.17
ค่าใช้จ่ายเพื่ออำนวยการขับเคลื่อนโครงการอันเนื่องมาจากพระราชดำริ	10,000.00	-	2,480.00	7,520.00	24.80
มุกดาหาร	180,300.00	-	130,531.00	49,769.00	72.40
ค่าใช้จ่ายสนับสนุนการขับเคลื่อนเกษตรกรรมยั่งยืน	140,600.00	-	113,531.00	27,069.00	80.75
ค่าใช้จ่ายโครงการการสนับสนุนการขับเคลื่อนงานด้านการเกษตรในระดับพื้นที่ประจำปีงบประมาณ พ.ศ.2565	29,700.00	-	13,440.00	16,260.00	45.25
ค่าใช้จ่ายเพื่ออำนวยการขับเคลื่อนโครงการอันเนื่องมาจากพระราชดำริ	10,000.00	-	3,560.00	6,440.00	35.60
เชียงใหม่	532,645.00	12,000.00	259,974.09	260,670.91	48.81
ค่าใช้จ่ายสนับสนุนการขับเคลื่อนเกษตรกรรมยั่งยืน	140,145.00	-	105,991.67	34,153.33	75.63
ค่าใช้จ่ายโครงการการสนับสนุนการขับเคลื่อนงานด้านการเกษตรในระดับพื้นที่ประจำปีงบประมาณ พ.ศ.2565	72,500.00	-	43,590.00	28,910.00	60.12
ค่าใช้จ่ายเพื่ออำนวยการขับเคลื่อนโครงการอันเนื่องมาจากพระราชดำริ	320,000.00	12,000.00	110,392.42	197,607.58	34.50
ลำพูน	181,958.08	-	144,364.08	37,594.00	79.34
ค่าใช้จ่ายสนับสนุนการขับเคลื่อนเกษตรกรรมยั่งยืน	139,858.08	-	107,919.08	31,939.00	77.16
ค่าใช้จ่ายโครงการการสนับสนุนการขับเคลื่อนงานด้านการเกษตรในระดับพื้นที่ประจำปีงบประมาณ พ.ศ.2565	32,100.00	-	28,635.00	3,465.00	89.21
ค่าใช้จ่ายเพื่ออำนวยการขับเคลื่อนโครงการอันเนื่องมาจากพระราชดำริ	10,000.00	-	7,810.00	2,190.00	78.10
ลำปาง	199,145.16	-	169,485.16	29,660.00	85.11
ค่าใช้จ่ายสนับสนุนการขับเคลื่อนเกษตรกรรมยั่งยืน	140,145.16	-	111,945.16	28,200.00	79.88
ค่าใช้จ่ายโครงการการสนับสนุนการขับเคลื่อนงานด้านการเกษตรในระดับพื้นที่ประจำปีงบประมาณ พ.ศ.2565	44,000.00	-	44,000.00	-	100.00

หน่วยงาน / รายการ	งบประมาณ	ผูกพัน	ผลเบิกจ่าย	คงเหลือ	%เบิก
ค่าใช้จ่ายเพื่ออำนวยความสะดวกโครงการอันเนื่องมาจากพระราชดำริ	15,000.00	-	13,540.00	1,460.00	90.27
อุดรดิตถ์	243,120.00	-	167,095.00	76,025.00	68.73
ค่าใช้จ่ายสนับสนุนการขับเคลื่อนเกษตรกรรมยั่งยืน	138,620.00	-	110,040.00	28,580.00	79.38
ค่าใช้จ่ายโครงการการสนับสนุนการขับเคลื่อนงานด้านการเกษตรในระดับพื้นที่ ประจำปีงบประมาณ พ.ศ.2565	34,500.00	-	6,510.00	27,990.00	18.87
ค่าใช้จ่ายเพื่ออำนวยความสะดวกโครงการอันเนื่องมาจากพระราชดำริ	70,000.00	-	50,545.00	19,455.00	72.21
แพร่	187,700.00	-	131,397.00	56,303.00	70.00
ค่าใช้จ่ายสนับสนุนการขับเคลื่อนเกษตรกรรมยั่งยืน	140,600.00	-	112,400.00	28,200.00	79.94
ค่าใช้จ่ายโครงการการสนับสนุนการขับเคลื่อนงานด้านการเกษตรในระดับพื้นที่ ประจำปีงบประมาณ พ.ศ.2565	32,100.00	-	5,557.00	26,543.00	17.31
ค่าใช้จ่ายเพื่ออำนวยความสะดวกโครงการอันเนื่องมาจากพระราชดำริ	15,000.00	-	13,440.00	1,560.00	89.60
น่าน	637,278.49	-	460,726.49	176,552.00	72.30
ค่าใช้จ่ายสนับสนุนการขับเคลื่อนเกษตรกรรมยั่งยืน	138,578.49	-	110,378.49	28,200.00	79.65
ค่าใช้จ่ายโครงการการสนับสนุนการขับเคลื่อนงานด้านการเกษตรในระดับพื้นที่ ประจำปีงบประมาณ พ.ศ.2565	48,700.00	-	24,385.00	24,315.00	50.07
ค่าใช้จ่ายเพื่ออำนวยความสะดวกโครงการอันเนื่องมาจากพระราชดำริ	450,000.00	-	325,963.00	124,037.00	72.44
พะเยา	430,400.00	-	367,242.00	63,158.00	85.33
ค่าใช้จ่ายสนับสนุนการขับเคลื่อนเกษตรกรรมยั่งยืน	135,900.00	-	104,567.00	31,333.00	76.94
ค่าใช้จ่ายโครงการการสนับสนุนการขับเคลื่อนงานด้านการเกษตรในระดับพื้นที่ ประจำปีงบประมาณ พ.ศ.2565	274,500.00	-	249,335.00	25,165.00	90.83
ค่าใช้จ่ายเพื่ออำนวยความสะดวกโครงการอันเนื่องมาจากพระราชดำริ	20,000.00	-	13,340.00	6,660.00	66.70
เชียงราย	796,045.00	-	551,782.50	244,262.50	69.32
ค่าใช้จ่ายสนับสนุนการขับเคลื่อนเกษตรกรรมยั่งยืน	140,145.00	-	111,945.00	28,200.00	79.88

หน่วยงาน / รายการ	งบประมาณ	ผูกพัน	ผลเบิกจ่าย	คงเหลือ	%เบิก
ค่าใช้จ่ายโครงการการสนับสนุนการขับเคลื่อนงานด้านการเกษตรในระดับพื้นที่ ประจำปีงบประมาณ พ.ศ.2565	55,900.00	-	14,273.50	41,626.50	25.53
ค่าใช้จ่ายเพื่ออำนวยการขับเคลื่อนโครงการอันเนื่องมาจากพระราชดำริ	600,000.00	-	425,564.00	174,436.00	70.93
แม่ฮ่องสอน	483,080.00	-	393,424.68	89,655.32	81.44
ค่าใช้จ่ายสนับสนุนการขับเคลื่อนเกษตรกรรมยั่งยืน	133,380.00	-	103,926.68	29,453.32	77.92
ค่าใช้จ่ายโครงการการสนับสนุนการขับเคลื่อนงานด้านการเกษตรในระดับพื้นที่ ประจำปีงบประมาณ พ.ศ.2565	29,700.00	-	14,120.00	15,580.00	47.54
ค่าใช้จ่ายเพื่ออำนวยการขับเคลื่อนโครงการอันเนื่องมาจากพระราชดำริ	320,000.00	-	275,378.00	44,622.00	86.06
นครสวรรค์	160,271.08	-	130,326.08	29,945.00	81.32
ค่าใช้จ่ายสนับสนุนการขับเคลื่อนเกษตรกรรมยั่งยืน	140,145.08	-	111,945.08	28,200.00	79.88
ค่าใช้จ่ายโครงการการสนับสนุนการขับเคลื่อนงานด้านการเกษตรในระดับพื้นที่ ประจำปีงบประมาณ พ.ศ.2565	15,126.00	-	13,381.00	1,745.00	88.46
ค่าใช้จ่ายเพื่ออำนวยการขับเคลื่อนโครงการอันเนื่องมาจากพระราชดำริ	5,000.00	-	5,000.00	-	100.00
อุทัยธานี	182,245.00	-	154,041.00	28,204.00	84.52
ค่าใช้จ่ายสนับสนุนการขับเคลื่อนเกษตรกรรมยั่งยืน	140,145.00	-	111,945.00	28,200.00	79.88
ค่าใช้จ่ายโครงการการสนับสนุนการขับเคลื่อนงานด้านการเกษตรในระดับพื้นที่ ประจำปีงบประมาณ พ.ศ.2565	32,100.00	-	32,100.00	-	100.00
ค่าใช้จ่ายเพื่ออำนวยการขับเคลื่อนโครงการอันเนื่องมาจากพระราชดำริ	10,000.00	-	9,996.00	4.00	99.96
กำแพงเพชร	189,345.22	-	140,685.22	48,660.00	74.30
ค่าใช้จ่ายสนับสนุนการขับเคลื่อนเกษตรกรรมยั่งยืน	140,145.22	-	111,945.22	28,200.00	79.88
ค่าใช้จ่ายโครงการการสนับสนุนการขับเคลื่อนงานด้านการเกษตรในระดับพื้นที่ ประจำปีงบประมาณ พ.ศ.2565	39,200.00	-	19,600.00	19,600.00	50.00
ค่าใช้จ่ายเพื่ออำนวยการขับเคลื่อนโครงการอันเนื่องมาจากพระราชดำริ	10,000.00	-	9,140.00	860.00	91.40
ตาก	184,772.00	-	120,932.00	63,840.00	65.45

หน่วยงาน / รายการ	งบประมาณ	ผูกพัน	ผลเบิกจ่าย	คงเหลือ	%เบิก
ค่าใช้จ่ายสนับสนุนการขับเคลื่อนเกษตรกรรมยั่งยืน	135,272.00	-	71,432.00	63,840.00	52.81
ค่าใช้จ่ายโครงการการสนับสนุนการขับเคลื่อนงานด้านการเกษตรในระดับพื้นที่ ประจำปีงบประมาณ พ.ศ.2565	34,500.00	-	34,500.00	-	100.00
ค่าใช้จ่ายเพื่ออำนวยการขับเคลื่อนโครงการอันเนื่องมาจากพระราชดำริ	15,000.00	-	15,000.00	-	100.00
สุโขทัย	195,100.00	-	138,060.22	57,039.78	70.76
ค่าใช้จ่ายสนับสนุนการขับเคลื่อนเกษตรกรรมยั่งยืน	140,600.00	-	111,165.22	29,434.78	79.06
ค่าใช้จ่ายโครงการการสนับสนุนการขับเคลื่อนงานด้านการเกษตรในระดับพื้นที่ ประจำปีงบประมาณ พ.ศ.2565	34,500.00	-	6,895.00	27,605.00	19.99
ค่าใช้จ่ายเพื่ออำนวยการขับเคลื่อนโครงการอันเนื่องมาจากพระราชดำริ	20,000.00	-	20,000.00	-	100.00
พิษณุโลก	242,523.00	-	149,511.10	93,011.90	61.65
ค่าใช้จ่ายสนับสนุนการขับเคลื่อนเกษตรกรรมยั่งยืน	138,023.00	-	109,783.00	28,240.00	79.54
ค่าใช้จ่ายโครงการการสนับสนุนการขับเคลื่อนงานด้านการเกษตรในระดับพื้นที่ ประจำปีงบประมาณ พ.ศ.2565	34,500.00	-	6,955.00	27,545.00	20.16
ค่าใช้จ่ายเพื่ออำนวยการขับเคลื่อนโครงการอันเนื่องมาจากพระราชดำริ	70,000.00	-	32,773.10	37,226.90	46.82
พิจิตร	180,815.23	-	152,615.23	28,200.00	84.40
ค่าใช้จ่ายสนับสนุนการขับเคลื่อนเกษตรกรรมยั่งยืน	139,215.23	-	111,015.23	28,200.00	79.74
ค่าใช้จ่ายโครงการการสนับสนุนการขับเคลื่อนงานด้านการเกษตรในระดับพื้นที่ ประจำปีงบประมาณ พ.ศ.2565	41,600.00	-	41,600.00	-	100.00
เพชรบูรณ์	180,400.00	-	147,560.00	32,840.00	81.80
ค่าใช้จ่ายสนับสนุนการขับเคลื่อนเกษตรกรรมยั่งยืน	131,200.00	-	103,000.00	28,200.00	78.51
ค่าใช้จ่ายโครงการการสนับสนุนการขับเคลื่อนงานด้านการเกษตรในระดับพื้นที่ ประจำปีงบประมาณ พ.ศ.2565	39,200.00	-	34,560.00	4,640.00	88.16
ค่าใช้จ่ายเพื่ออำนวยการขับเคลื่อนโครงการอันเนื่องมาจากพระราชดำริ	10,000.00	-	10,000.00	-	100.00
ราชบุรี	186,641.94	-	140,153.61	46,488.33	75.09

หน่วยงาน / รายการ	งบประมาณ	ผูกพัน	ผลเบิกจ่าย	คงเหลือ	%เบิก
ค่าใช้จ่ายสนับสนุนการขับเคลื่อนเกษตรกรรมยั่งยืน	139,841.94	-	108,038.61	31,803.33	77.26
ค่าใช้จ่ายโครงการการสนับสนุนการขับเคลื่อนงานด้านการเกษตรในระดับพื้นที่ ประจำปีงบประมาณ พ.ศ.2565	36,800.00	-	31,115.00	5,685.00	84.55
ค่าใช้จ่ายเพื่ออำนวยการขับเคลื่อนโครงการอันเนื่องมาจากพระราชดำริ	10,000.00	-	1,000.00	9,000.00	10.00
กาญจนบุรี	354,997.00	-	168,737.00	186,260.00	47.53
ค่าใช้จ่ายสนับสนุนการขับเคลื่อนเกษตรกรรมยั่งยืน	130,997.00	-	72,337.00	58,660.00	55.22
ค่าใช้จ่ายโครงการการสนับสนุนการขับเคลื่อนงานด้านการเกษตรในระดับพื้นที่ ประจำปีงบประมาณ พ.ศ.2565	44,000.00	-	8,635.00	35,365.00	19.63
ค่าใช้จ่ายเพื่ออำนวยการขับเคลื่อนโครงการอันเนื่องมาจากพระราชดำริ	180,000.00	-	87,765.00	92,235.00	48.76
สุพรรณบุรี	186,641.00	-	115,761.00	70,880.00	62.02
ค่าใช้จ่ายสนับสนุนการขับเคลื่อนเกษตรกรรมยั่งยืน	139,841.00	-	109,001.00	30,840.00	77.95
ค่าใช้จ่ายโครงการการสนับสนุนการขับเคลื่อนงานด้านการเกษตรในระดับพื้นที่ ประจำปีงบประมาณ พ.ศ.2565	36,800.00	-	-	36,800.00	-
ค่าใช้จ่ายเพื่ออำนวยการขับเคลื่อนโครงการอันเนื่องมาจากพระราชดำริ	10,000.00	-	6,760.00	3,240.00	67.60
นครปฐม	179,845.00	13,100.00	95,815.00	70,930.00	53.28
ค่าใช้จ่ายสนับสนุนการขับเคลื่อนเกษตรกรรมยั่งยืน	140,145.00	8,000.00	91,415.00	40,730.00	65.23
ค่าใช้จ่ายโครงการการสนับสนุนการขับเคลื่อนงานด้านการเกษตรในระดับพื้นที่ ประจำปีงบประมาณ พ.ศ.2565	29,700.00	-	-	29,700.00	-
ค่าใช้จ่ายเพื่ออำนวยการขับเคลื่อนโครงการอันเนื่องมาจากพระราชดำริ	10,000.00	5,100.00	4,400.00	500.00	44.00
สมุทรสาคร	162,653.27	-	98,428.27	64,225.00	60.51
ค่าใช้จ่ายสนับสนุนการขับเคลื่อนเกษตรกรรมยั่งยืน	132,453.27	-	80,953.27	51,500.00	61.12
ค่าใช้จ่ายโครงการการสนับสนุนการขับเคลื่อนงานด้านการเกษตรในระดับพื้นที่ ประจำปีงบประมาณ พ.ศ.2565	20,200.00	-	7,475.00	12,725.00	37.00
ค่าใช้จ่ายเพื่ออำนวยการขับเคลื่อนโครงการอันเนื่องมาจากพระราชดำริ	10,000.00	-	10,000.00	-	100.00

หน่วยงาน / รายการ	งบประมาณ	ผูกพัน	ผลเบิกจ่าย	คงเหลือ	%เบิก
สมุทรสงคราม	170,345.00	-	129,245.00	41,100.00	75.87
ค่าใช้จ่ายสนับสนุนการขับเคลื่อนเกษตรกรรมยั่งยืน	140,145.00	-	111,945.00	28,200.00	79.88
ค่าใช้จ่ายโครงการการสนับสนุนการขับเคลื่อนงานด้านการเกษตรในระดับพื้นที่ ประจำปีงบประมาณ พ.ศ.2565	20,200.00	-	7,300.00	12,900.00	36.14
ค่าใช้จ่ายเพื่ออำนวยการขับเคลื่อนโครงการอันเนื่องมาจากพระราชดำริ	10,000.00	-	10,000.00	-	100.00
เพชรบุรี	552,245.00	-	116,258.00	435,987.00	21.05
ค่าใช้จ่ายสนับสนุนการขับเคลื่อนเกษตรกรรมยั่งยืน	140,145.00	-	79,445.00	60,700.00	56.69
ค่าใช้จ่ายโครงการการสนับสนุนการขับเคลื่อนงานด้านการเกษตรในระดับพื้นที่ ประจำปีงบประมาณ พ.ศ.2565	382,100.00	-	20,613.00	361,487.00	5.39
ค่าใช้จ่ายเพื่ออำนวยการขับเคลื่อนโครงการอันเนื่องมาจากพระราชดำริ	30,000.00	-	16,200.00	13,800.00	54.00
ประจวบคีรีขันธ์	182,245.00	-	93,040.00	89,205.00	51.05
ค่าใช้จ่ายสนับสนุนการขับเคลื่อนเกษตรกรรมยั่งยืน	140,145.00	-	80,385.00	59,760.00	57.36
ค่าใช้จ่ายโครงการการสนับสนุนการขับเคลื่อนงานด้านการเกษตรในระดับพื้นที่ ประจำปีงบประมาณ พ.ศ.2565	32,100.00	-	8,690.00	23,410.00	27.07
ค่าใช้จ่ายเพื่ออำนวยการขับเคลื่อนโครงการอันเนื่องมาจากพระราชดำริ	10,000.00	-	3,965.00	6,035.00	39.65
นครศรีธรรมราช	1,157,488.94	-	930,861.54	226,627.40	80.42
ค่าใช้จ่ายสนับสนุนการขับเคลื่อนเกษตรกรรมยั่งยืน	139,688.94	-	110,383.94	29,305.00	79.02
ค่าใช้จ่ายโครงการการสนับสนุนการขับเคลื่อนงานด้านการเกษตรในระดับพื้นที่ ประจำปีงบประมาณ พ.ศ.2565	317,800.00	-	304,252.00	13,548.00	95.74
ค่าใช้จ่ายเพื่ออำนวยการขับเคลื่อนโครงการอันเนื่องมาจากพระราชดำริ	700,000.00	-	516,225.60	183,774.40	73.75
กระบี่	186,932.00	-	158,032.00	28,900.00	84.54
ค่าใช้จ่ายสนับสนุนการขับเคลื่อนเกษตรกรรมยั่งยืน	139,832.00	-	111,632.00	28,200.00	79.83
ค่าใช้จ่ายโครงการการสนับสนุนการขับเคลื่อนงานด้านการเกษตรในระดับพื้นที่ ประจำปีงบประมาณ พ.ศ.2565	32,100.00	-	31,400.00	700.00	97.82

หน่วยงาน / รายการ	งบประมาณ	ผูกพัน	ผลเบิกจ่าย	คงเหลือ	%เบิก
ค่าใช้จ่ายเพื่ออำนวยการขับเคลื่อนโครงการอันเนื่องมาจากพระราชดำริ	15,000.00	-	15,000.00	-	100.00
พังงา	182,700.00	-	152,665.00	30,035.00	83.56
ค่าใช้จ่ายสนับสนุนการขับเคลื่อนเกษตรกรรมยั่งยืน	140,600.00	-	112,400.00	28,200.00	79.94
ค่าใช้จ่ายโครงการการสนับสนุนการขับเคลื่อนงานด้านการเกษตรในระดับพื้นที่ ประจำปีงบประมาณ พ.ศ.2565	32,100.00	-	30,265.00	1,835.00	94.28
ค่าใช้จ่ายเพื่ออำนวยการขับเคลื่อนโครงการอันเนื่องมาจากพระราชดำริ	10,000.00	-	10,000.00	-	100.00
ภูเก็ต	170,644.73	-	133,386.62	37,258.11	78.17
ค่าใช้จ่ายสนับสนุนการขับเคลื่อนเกษตรกรรมยั่งยืน	130,444.73	-	102,244.73	28,200.00	78.38
ค่าใช้จ่ายโครงการการสนับสนุนการขับเคลื่อนงานด้านการเกษตรในระดับพื้นที่ ประจำปีงบประมาณ พ.ศ.2565	20,200.00	-	14,687.85	5,512.15	72.71
ค่าใช้จ่ายเพื่ออำนวยการขับเคลื่อนโครงการอันเนื่องมาจากพระราชดำริ	20,000.00	-	16,454.04	3,545.96	82.27
สุราษฎร์ธานี	218,145.08	-	169,505.08	48,640.00	77.70
ค่าใช้จ่ายสนับสนุนการขับเคลื่อนเกษตรกรรมยั่งยืน	139,845.08	-	110,845.08	29,000.00	79.26
ค่าใช้จ่ายโครงการการสนับสนุนการขับเคลื่อนงานด้านการเกษตรในระดับพื้นที่ ประจำปีงบประมาณ พ.ศ.2565	58,300.00	-	38,660.00	19,640.00	66.31
ค่าใช้จ่ายเพื่ออำนวยการขับเคลื่อนโครงการอันเนื่องมาจากพระราชดำริ	20,000.00	-	20,000.00	-	100.00
ระนอง	235,500.00	-	197,770.00	37,730.00	83.98
ค่าใช้จ่ายสนับสนุนการขับเคลื่อนเกษตรกรรมยั่งยืน	140,600.00	-	121,800.00	18,800.00	86.63
ค่าใช้จ่ายโครงการการสนับสนุนการขับเคลื่อนงานด้านการเกษตรในระดับพื้นที่ ประจำปีงบประมาณ พ.ศ.2565	24,900.00	-	22,800.00	2,100.00	91.57
ค่าใช้จ่ายเพื่ออำนวยการขับเคลื่อนโครงการอันเนื่องมาจากพระราชดำริ	70,000.00	-	53,170.00	16,830.00	75.96
ชุมพร	367,686.00	-	252,005.94	115,680.06	68.54
ค่าใช้จ่ายสนับสนุนการขับเคลื่อนเกษตรกรรมยั่งยืน	135,586.00	-	105,143.00	30,443.00	77.55

หน่วยงาน / รายการ	งบประมาณ	ผูกพัน	ผลเบิกจ่าย	คงเหลือ	%เบิก
ค่าใช้จ่ายโครงการการสนับสนุนการขับเคลื่อนงานด้านการเกษตรในระดับพื้นที่ ประจำปีงบประมาณ พ.ศ.2565	32,100.00	-	17,770.00	14,330.00	55.36
ค่าใช้จ่ายเพื่ออำนวยการขับเคลื่อนโครงการอันเนื่องมาจากพระราชดำริ	200,000.00	-	129,092.94	70,907.06	64.55
สงขลา	1,750,770.00	54,467.40	1,167,230.60	529,072.00	66.67
ค่าใช้จ่ายโครงการพัฒนาการเกษตรในพื้นที่เฉพาะจังหวัดชายแดนภาคใต้	1,459,070.00	36,007.40	950,411.60	472,651.00	65.14
ค่าใช้จ่ายสนับสนุนการขับเคลื่อนเกษตรกรรมยั่งยืน	140,600.00	18,460.00	89,852.00	32,288.00	63.91
ค่าใช้จ่ายโครงการการสนับสนุนการขับเคลื่อนงานด้านการเกษตรในระดับพื้นที่ ประจำปีงบประมาณ พ.ศ.2565	51,100.00	-	45,235.20	5,864.80	88.52
ค่าใช้จ่ายเพื่ออำนวยการขับเคลื่อนโครงการอันเนื่องมาจากพระราชดำริ	100,000.00	-	81,731.80	18,268.20	81.73
สตูล	180,300.00	-	129,435.00	50,865.00	71.79
ค่าใช้จ่ายสนับสนุนการขับเคลื่อนเกษตรกรรมยั่งยืน	140,600.00	-	110,900.00	29,700.00	78.88
ค่าใช้จ่ายโครงการการสนับสนุนการขับเคลื่อนงานด้านการเกษตรในระดับพื้นที่ ประจำปีงบประมาณ พ.ศ.2565	29,700.00	-	14,775.00	14,925.00	49.75
ค่าใช้จ่ายเพื่ออำนวยการขับเคลื่อนโครงการอันเนื่องมาจากพระราชดำริ	10,000.00	-	3,760.00	6,240.00	37.60
ตรัง	221,476.89	-	162,883.77	58,593.12	73.54
ค่าใช้จ่ายสนับสนุนการขับเคลื่อนเกษตรกรรมยั่งยืน	134,676.89	-	104,083.77	30,593.12	77.28
ค่าใช้จ่ายโครงการการสนับสนุนการขับเคลื่อนงานด้านการเกษตรในระดับพื้นที่ ประจำปีงบประมาณ พ.ศ.2565	36,800.00	-	25,540.00	11,260.00	69.40
ค่าใช้จ่ายเพื่ออำนวยการขับเคลื่อนโครงการอันเนื่องมาจากพระราชดำริ	50,000.00	-	33,260.00	16,740.00	66.52
พัทลุง	277,825.53	-	188,483.98	89,341.55	67.84
ค่าใช้จ่ายสนับสนุนการขับเคลื่อนเกษตรกรรมยั่งยืน	138,625.53	-	108,606.18	30,019.35	78.35
ค่าใช้จ่ายโครงการการสนับสนุนการขับเคลื่อนงานด้านการเกษตรในระดับพื้นที่ ประจำปีงบประมาณ พ.ศ.2565	39,200.00	-	35,181.80	4,018.20	89.75
ค่าใช้จ่ายเพื่ออำนวยการขับเคลื่อนโครงการอันเนื่องมาจากพระราชดำริ	100,000.00	-	44,696.00	55,304.00	44.70

หน่วยงาน / รายการ	งบประมาณ	ผูกพัน	ผลเบิกจ่าย	คงเหลือ	%เบิก
ปัตตานี	4,103,416.00	-	2,804,975.78	1,298,440.22	68.36
ค่าใช้จ่ายโครงการพัฒนาการเกษตรในพื้นที่เฉพาะจังหวัดชายแดนภาคใต้	3,886,975.00	-	2,689,059.86	1,197,915.14	69.18
ค่าใช้จ่ายสนับสนุนการขับเคลื่อนเกษตรกรรมยั่งยืน	139,841.00	-	80,691.00	59,150.00	57.70
ค่าใช้จ่ายโครงการการสนับสนุนการขับเคลื่อนงานด้านการเกษตรในระดับพื้นที่ประจำปีงบประมาณ พ.ศ.2565	41,600.00	-	13,995.00	27,605.00	33.64
ค่าใช้จ่ายเพื่ออำนวยการขับเคลื่อนโครงการอันเนื่องมาจากพระราชดำริ	35,000.00	-	21,229.92	13,770.08	60.66
ยะลา	2,139,320.00	-	1,450,985.00	688,335.00	67.82
ค่าใช้จ่ายโครงการพัฒนาการเกษตรในพื้นที่เฉพาะจังหวัดชายแดนภาคใต้	1,957,075.00	-	1,316,460.00	640,615.00	67.27
ค่าใช้จ่ายสนับสนุนการขับเคลื่อนเกษตรกรรมยั่งยืน	140,145.00	-	111,945.00	28,200.00	79.88
ค่าใช้จ่ายโครงการการสนับสนุนการขับเคลื่อนงานด้านการเกษตรในระดับพื้นที่ประจำปีงบประมาณ พ.ศ.2565	32,100.00	-	14,060.00	18,040.00	43.80
ค่าใช้จ่ายเพื่ออำนวยการขับเคลื่อนโครงการอันเนื่องมาจากพระราชดำริ	10,000.00	-	8,520.00	1,480.00	85.20
นราธิวาส	3,049,675.00	-	2,005,801.66	1,043,873.34	65.77
ค่าใช้จ่ายโครงการพัฒนาการเกษตรในพื้นที่เฉพาะจังหวัดชายแดนภาคใต้	2,647,425.00	-	1,879,471.66	767,953.34	70.99
ค่าใช้จ่ายสนับสนุนการขับเคลื่อนเกษตรกรรมยั่งยืน	138,250.00	-	76,790.00	61,460.00	55.54
ค่าใช้จ่ายโครงการการสนับสนุนการขับเคลื่อนงานด้านการเกษตรในระดับพื้นที่ประจำปีงบประมาณ พ.ศ.2565	44,000.00	-	29,540.00	14,460.00	67.14
ค่าใช้จ่ายเพื่ออำนวยการขับเคลื่อนโครงการอันเนื่องมาจากพระราชดำริ	220,000.00	-	20,000.00	200,000.00	9.09
บึงกาฬ	180,631.00	-	123,580.62	57,050.38	68.42
ค่าใช้จ่ายสนับสนุนการขับเคลื่อนเกษตรกรรมยั่งยืน	138,531.00	-	107,875.62	30,655.38	77.87
ค่าใช้จ่ายโครงการการสนับสนุนการขับเคลื่อนงานด้านการเกษตรในระดับพื้นที่ประจำปีงบประมาณ พ.ศ.2565	32,100.00	-	7,495.00	24,605.00	23.35
ค่าใช้จ่ายเพื่ออำนวยการขับเคลื่อนโครงการอันเนื่องมาจากพระราชดำริ	10,000.00	-	8,210.00	1,790.00	82.10

หน่วยงาน / รายการ	งบประมาณ	ผูกพัน	ผลเบิกจ่าย	คงเหลือ	%เบิก
กปพ.	3,000,700.00	-	308,362.56	2,692,337.44	10.28
ค่าใช้จ่ายเพื่ออำนวยความสะดวกอื่นเนื่องมาจากพระราชดำริ	3,000,700.00	-	308,362.56	2,692,337.44	10.28

รายละเอียดเงินโอนเบิกแทน ปีงบประมาณ 2565
ตั้งแต่วันที่ 1 ตุลาคม 2564 - 31 กรกฎาคม 2565

ลำดับที่	หน่วยงานรับโอน	ปีงบประมาณ	งบรายจ่าย	รายการ	เงินโอนเบิกแทน	โอนคืน	โอนเบิกแทนสุทธิ	กันไว้เบิก	ผูกพัน	เบิกจ่าย	คงเหลือ	% เบิก
1	กรมส่งเสริมการเกษตร	2565	งบดำเนินงาน	ค่าใช้จ่ายในการสนับสนุนวิทยุกระจายเสียงเพื่อการเกษตร	62,100.00		62,100.00	-		16,588.00	45,512.00	26.71
		2565	งบดำเนินงาน	ค่าใช้จ่ายในการจัดงานพระราชพิธีพืชมงคลจรดพระนังคัลแรกนาขวัญ ประจำปี 2565	2,179,190.00	34,856.02	2,144,333.98	-		2,144,333.98	-	100.00
2	กรมส่งเสริมสหกรณ์	2565	งบดำเนินงาน	ค่าใช้จ่ายในการดำเนินโครงการประชุมเชิงปฏิบัติการ "การฝึกซ้อมเกษตรปราชญ์เกษตรของแผ่นดิน ผู้แทนสถาบันเกษตรกรและผู้แทนสหกรณ์ดีเด่นแห่งชาติเพื่อเข้ารับพระราชทาน โล่รางวัลเบื้องหน้าพระบรมฉายาลักษณ์พระบาทสมเด็จพระเจ้าอยู่หัว"	773,000.00	-	773,000.00	-	-	758,600.00	14,400.00	98.14
		2565	งบดำเนินงาน	ค่าใช้จ่ายในการจัดงานพระราชพิธีพืชมงคลจรดพระนังคัลแรกนาขวัญ ประจำปี 2565	500,000.00	-	500,000.00	-	-	473,556.90	26,443.10	94.71
3	กรมปศุสัตว์	2565	งบดำเนินงาน	ค่าใช้จ่ายในการจัดงานพระราชพิธีพืชมงคลจรดพระนังคัลแรกนาขวัญ ประจำปี 2565	130,000.00	-	130,000.00	-	-	130,000.00	-	100.00
4	กรมชลประทาน	2565	งบดำเนินงาน	ค่าใช้จ่ายในการจัดงานพระราชพิธีพืชมงคลจรดพระนังคัลแรกนาขวัญ ประจำปี 2565	450,000.00	5,445.00	444,555.00	-	-	444,555.00	-	100.00
5	กรมการข้าว	2565	งบดำเนินงาน	ค่าใช้จ่ายในการจัดงานพระราชพิธีพืชมงคลจรดพระนังคัลแรกนาขวัญ ประจำปี 2565	580,000.00	23,752.50	556,247.50	-	-	556,247.50	-	100.00
6	กรมศิลปากร	2565	งบดำเนินงาน	ค่าใช้จ่ายในการจัดงานพระราชพิธีพืชมงคลจรดพระนังคัลแรกนาขวัญ ประจำปี 2565	20,000.00	480.00	19,520.00	-	-	19,520.00	-	100.00
7	กรุงเทพมหานคร	2565	งบดำเนินงาน	ค่าใช้จ่ายในการจัดงานพระราชพิธีพืชมงคลจรดพระนังคัลแรกนาขวัญ ประจำปี 2565	38,800.00	40.00	38,760.00	-	-	38,760.00	-	100.00
8	กองทัพบก	2565	งบดำเนินงาน	ค่าใช้จ่ายในการจัดงานพระราชพิธีพืชมงคลจรดพระนังคัลแรกนาขวัญ ประจำปี 2565	179,316.23	-	179,316.23	-	34,870.23	96,520.09	47,925.91	53.83

ลำดับที่	หน่วยงานรับโอน	ปีงบประมาณ	งบรายจ่าย	รายการ	เงินโอนเบิกแทน	โอนคืน	โอนเบิกแทนสุทธิ	กันไว้เบิก	ผูกพัน	เบิกจ่าย	คงเหลือ	% เบิก
9	กองทัพเรือ	2565	งบดำเนินงาน	ค่าใช้จ่ายในการจัดงานพระราชพิธีที่ชมงคลจรดพระนังคัลแรกนาขวัญ ประจำปี 2565	32,000.00		32,000.00	-	-	12,000.00	20,000.00	37.50
10	กองทัพอากาศ	2565	งบดำเนินงาน	ค่าใช้จ่ายในการจัดงานพระราชพิธีที่ชมงคลจรดพระนังคัลแรกนาขวัญ ประจำปี 2565	189,118.50	-	189,118.50	-	-	97,500.00	91,618.50	51.55
11	สำนักงานตำรวจแห่งชาติ	2565	งบดำเนินงาน	ค่าใช้จ่ายในการจัดงานพระราชพิธีที่ชมงคลจรดพระนังคัลแรกนาขวัญ ประจำปี 2565	368,040.00	-	368,040.00	-	-	280,920.00	87,120.00	76.33
12	กรมโยธาธิการและผังเมือง	2565	งบดำเนินงาน	ค่าใช้จ่ายในการจัดงานพระราชพิธีที่ชมงคลจรดพระนังคัลแรกนาขวัญ ประจำปี 2565	650,000.00	-	650,000.00	-	-	650,000.00	-	100.00
13	กรมประชาสัมพันธ์	2565	งบดำเนินงาน	ค่าใช้จ่ายในการจัดงานพระราชพิธีที่ชมงคลจรดพระนังคัลแรกนาขวัญ ประจำปี 2565	35,000.00	35,000.00	-	-	-	-	-	-
รวม					6,186,564.73	99,573.52	6,086,991.21	-	34,870.23	5,719,101.47	333,019.51	93.96

รายละเอียดเงินรับเบิกแทน ปีงบประมาณ 2565
ตั้งแต่วันที่ 1 ตุลาคม 2564 - 31 กรกฎาคม 2565

ลำดับที่	หน่วยงานเจ้าของ งบประมาณ	ปีงบ ประมาณ	งบรายจ่าย	รายการ	เงินรับเบิกแทน	โอนกลับ	รับเบิกแทนสุทธิ	กันไว้เบิก	ผูกพัน	เบิกจ่าย	คงเหลือ	% เบิกจ่าย
1	สำนักเลขาธิการ นายกรัฐมนตรี	2565	งบบุคลากร	เงินเดือนและเงินประจำตำแหน่ง ของข้าราชการการเมือง	2,260,200.00		2,260,200.00	-	-	2,260,200.00	-	100.00
		2565	งบดำเนินงาน	ค่าตอบแทนผู้ช่วยรัฐมนตรี	150,000.00		150,000.00	-	-	150,000.00	-	100.00
		2565	งบบุคลากร	เงินเดือนและเงินประจำตำแหน่ง ของข้าราชการการเมือง	2,260,200.00		2,260,200.00	-	-	2,260,200.00	-	100.00
		2565	งบดำเนินงาน	ค่าตอบแทนผู้ช่วยรัฐมนตรี	150,000.00		150,000.00	-	-	150,000.00	-	100.00
		2565	งบบุคลากร	เงินเดือนและเงินประจำตำแหน่ง ของข้าราชการการเมือง	2,260,200.00		2,260,200.00	-	-	2,260,200.00	-	100.00
		2565	งบดำเนินงาน	ค่าตอบแทนผู้ช่วยรัฐมนตรี	150,000.00		150,000.00	-	-	22,580.65	172,580.65	15.05
		2565	งบบุคลากร	เงินเดือนและเงินประจำตำแหน่ง ของข้าราชการการเมือง	2,260,200.00		2,260,200.00	-	-	438,525.00	1,821,675.00	19.40
2	กรมฝนหลวงและการ บินเกษตร	2564	งบดำเนินงาน	ค่าใช้จ่ายฝึกอบรมหลักสูตรนัก บริหารการพัฒนาการเกษตรและ สหกรณ์ ระดับสูง	40,000.00		40,000.00	-	38,200.00		1,800.00	-
		2565	งบดำเนินงาน	ค่าใช้จ่ายฝึกอบรมหลักสูตรนัก บริหารการพัฒนาการเกษตรและ สหกรณ์ ระดับกลาง	54,000.00		54,000.00	-		49,990.00	4,010.00	92.57
		2565	งบดำเนินงาน	ค่าใช้จ่ายฝึกอบรมหลักสูตรนัก บริหารการพัฒนาการเกษตรและ สหกรณ์ ระดับต้น	24,000.00		24,000.00	-		8,730.00	15,270.00	36.38

ลำดับที่	หน่วยงานเจ้าของงบประมาณ	ปีงบประมาณ	งบรายจ่าย	รายการ	เงินรับเบิกแทน	โอนกลับ	รับเบิกแทนสุทธิ	กันไว้เบิก	ผูกพัน	เบิกจ่าย	คงเหลือ	% เบิกจ่าย
		2565	งบดำเนินงาน	ค่าใช้จ่ายฝึกอบรมหลักสูตรการเป็นข้าราชการที่ดีสำหรับข้าราชการที่อยู่ระหว่างทดลองปฏิบัติหน้าที่ราชการ	16,000.00	5,824.00	10,176.00	-	-	10,176.00	-	100.00
		2565	งบดำเนินงาน	ค่าใช้จ่ายฝึกอบรมหลักสูตรนักบริหารระดับสูงกระทรวงเกษตรและสหกรณ์ (นบส.กษ.)	200,000.00		200,000.00	-	191,000.00		9,000.00	-
3	กรมส่งเสริมสหกรณ์	2565	งบดำเนินงาน	ค่าใช้จ่ายฝึกอบรมหลักสูตรนักบริหารระดับสูงกระทรวงเกษตรและสหกรณ์ (นบส.กษ.)	120,000.00		120,000.00	-	118,500.00		1,500.00	-
		2565	งบดำเนินงาน	ค่าใช้จ่ายฝึกอบรมหลักสูตรนักบริหารการพัฒนาการเกษตรและสหกรณ์ ระดับสูง	800,000.00		800,000.00	-	764,000.00		36,000.00	-
		2565	งบดำเนินงาน	ค่าใช้จ่ายฝึกอบรมหลักสูตรนักบริหารการพัฒนาการเกษตรและสหกรณ์ ระดับกลาง	1,080,000.00		1,080,000.00	-	499,900.00	499,900.00	80,200.00	46.29
		2565	งบดำเนินงาน	ค่าใช้จ่ายฝึกอบรมหลักสูตรนักบริหารการพัฒนาการเกษตรและสหกรณ์ ระดับต้น	744,000.00		744,000.00	-	-	259,805.00	484,195.00	34.92
		2565	งบดำเนินงาน	ค่าใช้จ่ายฝึกอบรมหลักสูตรเตรียมความพร้อมเข้าสู่ตำแหน่งเกษตรและสหกรณ์จังหวัดและผู้อำนวยการสำนักงานที่ปรึกษาการเกษตรต่างประเทศ	12,000.00		12,000.00	-	-		12,000.00	-
		2565	งบดำเนินงาน	ค่าใช้จ่ายฝึกอบรมหลักสูตรนักบริหารระดับสูงกระทรวงเกษตรและสหกรณ์ (นบส.กษ.)	80,000.00		80,000.00	-	76,400.00		3,600.00	-

ลำดับที่	หน่วยงานเจ้าของงบประมาณ	ปีงบประมาณ	งบรายจ่าย	รายการ	เงินรับเบิกแทน	โอนกลับ	รับเบิกแทนสุทธิ	กันไว้เบิก	ผูกพัน	เบิกจ่าย	คงเหลือ	% เบิกจ่าย
4	กรมพัฒนาที่ดิน	2565	งบดำเนินงาน	ค่าใช้จ่ายฝึกอบรมหลักสูตรนักบริหารการพัฒนาการเกษตรและสหกรณ์ ระดับสูง	2,400,000.00	1,040,000.00	1,360,000.00	-	1,298,800.00		61,200.00	-
		2565	งบดำเนินงาน	ค่าใช้จ่ายฝึกอบรมหลักสูตรนักบริหารการพัฒนาการเกษตรและสหกรณ์ ระดับกลาง	1,350,000.00		1,350,000.00	-		1,249,750.00	100,250.00	92.57
		2565	งบดำเนินงาน	ค่าใช้จ่ายฝึกอบรมหลักสูตรนักบริหารการพัฒนาการเกษตรและสหกรณ์ ระดับต้น	1,200,000.00		1,200,000.00	-	-	433,620.00	766,380.00	36.14
		2565	งบดำเนินงาน	ค่าใช้จ่ายฝึกอบรมหลักสูตรเตรียมความพร้อมเข้าสู่ตำแหน่งเกษตรกรและสหกรณ์จังหวัดและผู้อำนวยการสำนักงานที่ปรึกษาการเกษตรต่างประเทศ	48,000.00		48,000.00	-	-		48,000.00	-
		2565	งบดำเนินงาน	ค่าใช้จ่ายฝึกอบรมหลักสูตรการเป็นข้าราชการที่ดีสำหรับข้าราชการที่อยู่ระหว่างทดลองปฏิบัติหน้าที่ราชการ	23,000.00	8,372.00	14,628.00	-	-	14,628.00	-	100.00
		2565	งบดำเนินงาน	ค่าใช้จ่ายฝึกอบรมหลักสูตรนักบริหารการพัฒนาการเกษตรและสหกรณ์ ระดับกลาง	1,269,000.00		1,269,000.00	-	899,820.00	349,930.00	19,250.00	27.58
		2565	งบดำเนินงาน	ค่าใช้จ่ายฝึกอบรมหลักสูตรการเป็นข้าราชการที่ดีสำหรับข้าราชการที่อยู่ระหว่างทดลองปฏิบัติหน้าที่ราชการ	49,000.00		49,000.00	-	-	26,705.00	22,295.00	54.50
5	สำนักงานการปฏิรูปที่ดินเพื่อเกษตรกรรม	2565	งบดำเนินงาน	ค่าใช้จ่ายฝึกอบรมหลักสูตรการเป็นข้าราชการที่ดีสำหรับข้าราชการที่อยู่ระหว่างทดลองปฏิบัติหน้าที่ราชการ	12,000.00	4,368.00	7,632.00	-	-	7,632.00	-	100.00

ลำดับที่	หน่วยงานเจ้าของงบประมาณ	ปีงบประมาณ	งบรายจ่าย	รายการ	เงินรับเบิกแทน	โอนกลับ	รับเบิกแทนสุทธิ	กันไว้เบิก	ผูกพัน	เบิกจ่าย	คงเหลือ	% เบิกจ่าย
		2565	งบดำเนินงาน	ค่าใช้จ่ายฝึกอบรมหลักสูตรนักบริหารระดับสูงกระทรวงเกษตรและสหกรณ์ (นบ.ส.กษ.)	1,000,000.00		1,000,000.00	-	955,000.00		45,000.00	-
		2565	งบดำเนินงาน	ค่าใช้จ่ายฝึกอบรมหลักสูตรการเป็นข้าราชการที่ดีสำหรับข้าราชการที่อยู่ระหว่างทดลองปฏิบัติหน้าที่ราชการ	10,000.00		10,000.00	-	-	5,450.00	4,550.00	54.50
6	กรมตรวจบัญชีสหกรณ์	2565	งบดำเนินงาน	ค่าใช้จ่ายฝึกอบรมหลักสูตรนักบริหารการพัฒนาการเกษตรและสหกรณ์ ระดับสูง	800,000.00		800,000.00	-	764,000.00		36,000.00	-
		2565	งบดำเนินงาน	ค่าใช้จ่ายฝึกอบรมหลักสูตรนักบริหารการพัฒนาการเกษตรและสหกรณ์ ระดับกลาง	1,080,000.00		1,080,000.00	-	524,895.00	499,900.00	55,205.00	46.29
		2565	งบดำเนินงาน	ค่าใช้จ่ายฝึกอบรมหลักสูตรนักบริหารการพัฒนาการเกษตรและสหกรณ์ ระดับต้น	600,000.00		600,000.00	-	-	210,175.00	389,825.00	35.03
		2565	งบดำเนินงาน	ค่าใช้จ่ายฝึกอบรมหลักสูตรเตรียมความพร้อมเข้าสู่ตำแหน่งเกษตรกรและสหกรณ์จังหวัดและผู้อำนวยการสำนักงานที่ปรึกษาการเกษตรต่างประเทศ	36,000.00		36,000.00	-	-		36,000.00	-
		2565	งบดำเนินงาน	ค่าใช้จ่ายฝึกอบรมหลักสูตรนักบริหารการพัฒนาการเกษตรและสหกรณ์ ระดับกลาง	27,000.00		27,000.00	-	-		27,000.00	-
		2565	งบดำเนินงาน	ค่าใช้จ่ายฝึกอบรมหลักสูตรการเป็นข้าราชการที่ดีสำหรับข้าราชการที่อยู่ระหว่างทดลองปฏิบัติหน้าที่ราชการ	43,000.00	15,652.00	27,348.00	-	-	27,348.00	-	100.00

ลำดับที่	หน่วยงานเจ้าของงบประมาณ	ปีงบประมาณ	งบรายจ่าย	รายการ	เงินรับเบิกแทน	โอนกลับ	รับเบิกแทนสุทธิ	กันไว้เบิก	ผูกพัน	เบิกจ่าย	คงเหลือ	% เบิกจ่าย
		2565	งบดำเนินงาน	ค่าใช้จ่ายฝึกอบรมหลักสูตรนักบริหารการพัฒนาการเกษตรและสหกรณ์ ระดับสูง	1,200,000.00		1,200,000.00	-	1,146,000.00		54,000.00	-
		2565	งบดำเนินงาน	ค่าใช้จ่ายฝึกอบรมหลักสูตรการเป็นข้าราชการที่ดีสำหรับข้าราชการที่อยู่ระหว่างทดลองปฏิบัติหน้าที่ราชการ	2,000.00		2,000.00	-	-	1,090.00	910.00	54.50
7	สำนักงานมาตรฐานสินค้าเกษตรและอาหารแห่งชาติ	2565	งบดำเนินงาน	ค่าใช้จ่ายฝึกอบรมหลักสูตรนักบริหารการพัฒนาการเกษตรและสหกรณ์ ระดับสูง	360,000.00		360,000.00	-	343,800.00		16,200.00	-
		2565	งบดำเนินงาน	ค่าใช้จ่ายฝึกอบรมหลักสูตรนักบริหารการพัฒนาการเกษตรและสหกรณ์ ระดับกลาง	297,000.00		297,000.00	-	124,975.00	149,970.00	22,055.00	50.49
		2565	งบดำเนินงาน	ค่าใช้จ่ายฝึกอบรมหลักสูตรนักบริหารการพัฒนาการเกษตรและสหกรณ์ ระดับต้น	252,000.00		252,000.00	-	-	91,665.00	160,335.00	36.38
		2565	งบดำเนินงาน	ค่าใช้จ่ายฝึกอบรมหลักสูตรเตรียมความพร้อมเข้าสู่ตำแหน่งเกษตรและสหกรณ์จังหวัดและผู้อำนวยการสำนักงานที่ปรึกษาการเกษตรต่างประเทศ	72,000.00		72,000.00	-	-		72,000.00	-
		2565	งบดำเนินงาน	ค่าใช้จ่ายฝึกอบรมหลักสูตรการเป็นข้าราชการที่ดีสำหรับข้าราชการที่อยู่ระหว่างทดลองปฏิบัติหน้าที่ราชการ	6,000.00	2,184.00	3,816.00	-	-	3,816.00	-	100.00
		2565	งบดำเนินงาน	คชจ.ในการสนับสนุนโครงการร้านอาหารวัตถุดิบปลอดภัย เลือกใช้สินค้า Q (Q restaurant) พ.ศ.2564	1,954,900.00		1,954,900.00	-	659,775.00	1,009,620.00	285,505.00	51.65

ลำดับที่	หน่วยงานเจ้าของงบประมาณ	ปีงบประมาณ	งบรายจ่าย	รายการ	เงินรับเบิกแทน	โอนกลับ	รับเบิกแทนสุทธิ	กันไว้เบิก	ผูกพัน	เบิกจ่าย	คงเหลือ	% เบิกจ่าย
		2565	งบดำเนินงาน	คชจ.ในการสนับสนุนโครงการส่งเสริมการบริโภคและใช้วัตถุดิบสินค้า Q ปีงบประมาณ 2565	634,300.00		634,300.00	-	20,000.00	115,311.86	498,988.14	18.18
		2565	งบรายจ่ายอื่น	ค่าใช้จ่ายในการสนับสนุนสำนักงานที่ปรึกษาการเกษตรต่างประเทศเพื่อพัฒนางานด้านความปลอดภัยในสินค้าเกษตรและอาหาร	800,000.00		800,000.00	-	-	799,999.92	0.08	100.00
		2565	งบรายจ่ายอื่น	ค่าใช้จ่ายฝึกอบรมหลักสูตรนักบริหารการพัฒนาการเกษตรและสหกรณ์ ระดับสูง	200,000.00		200,000.00	-	191,000.00		9,000.00	-
		2565	งบดำเนินงาน	ค่าใช้จ่ายฝึกอบรมหลักสูตรการเป็นข้าราชการที่ดีสำหรับข้าราชการที่อยู่ระหว่างทดลองปฏิบัติหน้าที่ราชการ	13,000.00		13,000.00	-	-	7,085.00	5,915.00	54.50
8	สำนักงานเศรษฐกิจการเกษตร	2565	งบดำเนินงาน	ค่าใช้จ่ายฝึกอบรมหลักสูตรนักบริหารการพัฒนาการเกษตรและสหกรณ์ ระดับสูง	240,000.00		240,000.00	-	229,200.00		10,800.00	-
		2565	งบดำเนินงาน	ค่าใช้จ่ายฝึกอบรมหลักสูตรนักบริหารการพัฒนาการเกษตรและสหกรณ์ ระดับกลาง	135,000.00		135,000.00	-	49,990.00	74,985.00	10,025.00	55.54
		2565	งบดำเนินงาน	ค่าใช้จ่ายฝึกอบรมหลักสูตรนักบริหารการพัฒนาการเกษตรและสหกรณ์ ระดับต้น	348,000.00		348,000.00	-	-	133,700.00	214,300.00	38.42

ลำดับที่	หน่วยงานเจ้าของงบประมาณ	ปีงบประมาณ	งบรายจ่าย	รายการ	เงินรับเบิกแทน	โอนกลับ	รับเบิกแทนสุทธิ	กันไว้เบิก	ผูกพัน	เบิกจ่าย	คงเหลือ	% เบิกจ่าย
		2565	งบดำเนินงาน	ค่าใช้จ่ายฝึกอบรมหลักสูตรเตรียมความพร้อมเข้าสู่ตำแหน่งเกษตรกรและสหกรณ์จังหวัดและผู้อำนวยการสำนักงานที่ปรึกษาการเกษตรต่างประเทศ	60,000.00		60,000.00	-	-		60,000.00	-
		2565	งบดำเนินงาน	ค่าใช้จ่ายฝึกอบรมหลักสูตรการเป็นข้าราชการที่ดีสำหรับข้าราชการที่อยู่ระหว่างทดลองปฏิบัติหน้าที่ราชการ	5,000.00	1,820.00	3,180.00	-	-	3,180.00	-	100.00
		2565	งบดำเนินงาน	ค่าใช้จ่ายฝึกอบรมหลักสูตรการเป็นข้าราชการที่ดีสำหรับข้าราชการที่อยู่ระหว่างทดลองปฏิบัติหน้าที่ราชการ	44,000.00		44,000.00	-	-	23,980.00	20,020.00	54.50
9	กรมการข้าว	2565	งบดำเนินงาน	ค่าใช้จ่ายฝึกอบรมหลักสูตรนักบริหารระดับสูงกระทรวงเกษตรและสหกรณ์ (นบส.กษ.)	120,000.00		120,000.00	-	102,000.00		18,000.00	-
		2565	งบดำเนินงาน	ค่าใช้จ่ายฝึกอบรมหลักสูตรนักบริหารการพัฒนาการเกษตรและสหกรณ์ ระดับกลาง	27,000.00		27,000.00	-	27,000.00		-	-
		2565	งบดำเนินงาน	ค่าใช้จ่ายฝึกอบรมหลักสูตรนักบริหารการพัฒนาการเกษตรและสหกรณ์ ระดับต้น	48,000.00		48,000.00	-	-	48,000.00	-	100.00
		2565	งบดำเนินงาน	ค่าใช้จ่ายฝึกอบรมหลักสูตรการเป็นข้าราชการที่ดีสำหรับข้าราชการที่อยู่ระหว่างทดลองปฏิบัติหน้าที่ราชการ	9,000.00	3,276.00	5,724.00	-	-	5,724.00	-	100.00
		2565	งบดำเนินงาน	ค่าใช้จ่ายฝึกอบรมหลักสูตรนักบริหารระดับสูงกระทรวงเกษตรและสหกรณ์ (นบส.กษ.)	280,000.00		280,000.00	-	280,000.00		-	-

ลำดับที่	หน่วยงานเจ้าของงบประมาณ	ปีงบประมาณ	งบรายจ่าย	รายการ	เงินรับเบิกแทน	โอนกลับ	รับเบิกแทนสุทธิ	กันไว้เบิก	ผูกพัน	เบิกจ่าย	คงเหลือ	% เบิกจ่าย
		2565	งบดำเนินงาน	ค่าใช้จ่ายฝึกอบรมหลักสูตรนักบริหารการพัฒนาการเกษตรและสหกรณ์ ระดับกลาง	162,000.00		162,000.00	-	50,000.00	99,980.00	12,020.00	61.72
		2565	งบดำเนินงาน	ค่าใช้จ่ายฝึกอบรมหลักสูตรนักบริหารการพัฒนาการเกษตรและสหกรณ์ ระดับต้น	240,000.00		240,000.00	-	-	45,630.00	194,370.00	19.01
		2565	งบดำเนินงาน	ค่าใช้จ่ายฝึกอบรมหลักสูตรนักบริหารการพัฒนาการเกษตรและสหกรณ์ ระดับกลาง	27,000.00		27,000.00	-	22,980.00		4,020.00	-
		2565	งบรายจ่ายอื่น	ค่าใช้จ่ายฝึกอบรมหลักสูตรนักบริหารระดับสูงกระทรวงเกษตรและสหกรณ์ (นบส.กษ.)	80,000.00		80,000.00	-	76,400.00		3,600.00	-
		2565	งบดำเนินงาน	ค่าใช้จ่ายฝึกอบรมหลักสูตรการเป็นข้าราชการที่ดีสำหรับข้าราชการที่อยู่ระหว่างทดลอง	15,000.00		15,000.00	-	-	8,175.00	6,825.00	54.50
		2565	งบดำเนินงาน	ค่าใช้จ่ายฝึกอบรมหลักสูตรนักบริหารการพัฒนาการเกษตรและสหกรณ์ ระดับต้น	12,000.00		12,000.00	-	-		12,000.00	-
10	กรมชลประทาน	2565	งบดำเนินงาน	ค่าใช้จ่ายฝึกอบรมหลักสูตรนักบริหารระดับสูงกระทรวงเกษตรและสหกรณ์ (นบส.กษ.)	400,000.00		400,000.00		343,800.00		56,200.00	-
		2565	งบดำเนินงาน	ค่าใช้จ่ายฝึกอบรมหลักสูตรนักบริหารการพัฒนาการเกษตรและสหกรณ์ ระดับสูง	800,000.00		800,000.00	-	439,300.00	324,700.00	36,000.00	40.59
		2565	งบดำเนินงาน	ค่าใช้จ่ายฝึกอบรมหลักสูตรนักบริหารการพัฒนาการเกษตรและสหกรณ์ ระดับกลาง	2,160,000.00		2,160,000.00	-	999,800.00	1,149,770.00	10,430.00	53.23

ลำดับที่	หน่วยงานเจ้าของงบประมาณ	ปีงบประมาณ	งบรายจ่าย	รายการ	เงินรับเบิกแทน	โอนกลับ	รับเบิกแทนสุทธิ	กันไว้เบิก	ผูกพัน	เบิกจ่าย	คงเหลือ	% เบิกจ่าย
		2565	งบดำเนินงาน	ค่าใช้จ่ายฝึกอบรมหลักสูตรเตรียมความพร้อมเข้าสู่ตำแหน่งเกษตรกรและสหกรณ์จังหวัดและผู้อำนวยการสำนักงานที่ปรึกษาการเกษตรต่างประเทศ	24,000.00		24,000.00	-	-		24,000.00	-
		2565	งบรายจ่ายอื่น	ค่าใช้จ่ายฝึกอบรมหลักสูตรนักบริหารระดับสูงกระทรวงเกษตรและสหกรณ์ (นบส.กษ.)	400,000.00		400,000.00	-	395,000.00		5,000.00	-
11	กรมวิชาการเกษตร	2565	งบดำเนินงาน	ค่าใช้จ่ายฝึกอบรมหลักสูตรนักบริหารระดับสูงกระทรวงเกษตรและสหกรณ์ (นบส.กษ.)	80,000.00	80,000.00	-	-	-		-	-
		2565	งบดำเนินงาน	ค่าใช้จ่ายฝึกอบรมหลักสูตรนักบริหารการพัฒนาการเกษตรและสหกรณ์ ระดับสูง	320,000.00		320,000.00	-	305,600.00		14,400.00	-
		2565	งบดำเนินงาน	ค่าใช้จ่ายฝึกอบรมหลักสูตรนักบริหารการพัฒนาการเกษตรและสหกรณ์ ระดับกลาง	540,000.00		540,000.00	-	290,050.00	249,950.00	-	46.29
		2565	งบดำเนินงาน	ค่าใช้จ่ายฝึกอบรมหลักสูตรการเป็นข้าราชการที่ดีสำหรับข้าราชการที่อยู่ระหว่างทดลองปฏิบัติหน้าที่ราชการ	44,000.00	16,016.00	27,984.00	-	-	27,984.00	-	100.00
		2565	งบดำเนินงาน	ค่าใช้จ่ายฝึกอบรมหลักสูตรนักบริหารการพัฒนาการเกษตรและสหกรณ์ ระดับกลาง	27,000.00		27,000.00	-	9,890.00		17,110.00	-
		2565	งบดำเนินงาน	ค่าใช้จ่ายฝึกอบรมหลักสูตรนักบริหารการพัฒนาการเกษตรและสหกรณ์ ระดับสูง	80,000.00		80,000.00	-	80,000.00		-	-

ลำดับที่	หน่วยงานเจ้าของงบประมาณ	ปีงบประมาณ	งบรายจ่าย	รายการ	เงินรับเบิกแทน	โอนกลับ	รับเบิกแทนสุทธิ	กันไว้เบิก	ผูกพัน	เบิกจ่าย	คงเหลือ	% เบิกจ่าย
		2565	งบดำเนินงาน	ค่าใช้จ่ายฝึกอบรมหลักสูตรนักบริหารระดับสูงกระทรวงเกษตรและสหกรณ์ (นบส.กษ.)	200,000.00		200,000.00	-	187,400.00		12,600.00	-
		2565	งบดำเนินงาน	ค่าใช้จ่ายฝึกอบรมหลักสูตรการเป็นข้าราชการที่ดีสำหรับข้าราชการที่อยู่ระหว่างทดลองปฏิบัติหน้าที่ราชการ	18,000.00		18,000.00	-	-	9,810.00	8,190.00	54.50
12	กรมส่งเสริมการเกษตร	2565	งบดำเนินงาน	ค่าใช้จ่ายฝึกอบรมหลักสูตรนักบริหารระดับสูงกระทรวงเกษตรและสหกรณ์ (นบส.กษ.)	80,000.00		80,000.00	-	39,500.00		40,500.00	-
		2565	งบดำเนินงาน	ค่าใช้จ่ายฝึกอบรมหลักสูตรนักบริหารการพัฒนาการเกษตรและสหกรณ์ ระดับสูง	1,200,000.00		1,200,000.00	-	1,146,000.00		54,000.00	-
		2565	งบดำเนินงาน	ค่าใช้จ่ายฝึกอบรมหลักสูตรนักบริหารการพัฒนาการเกษตรและสหกรณ์ ระดับกลาง	540,000.00		540,000.00	-	274,945.00	249,950.00	15,105.00	46.29
		2565	งบรายจ่ายอื่น	ค่าใช้จ่ายฝึกอบรมหลักสูตรนักบริหารการพัฒนาการเกษตรและสหกรณ์ ระดับต้น	240,000.00		240,000.00	-	-	240,000.00	-	100.00
		2565	งบดำเนินงาน	ค่าใช้จ่ายฝึกอบรมหลักสูตรเตรียมความพร้อมเข้าสู่ตำแหน่งเกษตรกรและสหกรณ์จังหวัดและผู้อำนวยการสำนักงานที่ปรึกษาการเกษตรต่างประเทศ	60,000.00		60,000.00	-	-		60,000.00	-

ลำดับที่	หน่วยงานเจ้าของงบประมาณ	ปีงบประมาณ	งบรายจ่าย	รายการ	เงินรับเบิกแทน	โอนกลับ	รับเบิกแทนสุทธิ	กันไว้เบิก	ผูกพัน	เบิกจ่าย	คงเหลือ	% เบิกจ่าย
		2565	งบรายจ่ายอื่น	ค่าใช้จ่ายในการเข้าร่วมงาน The International Horticultural Expo (EXPO 2022 Floriade Almere) ณ ราชอาณาจักรเนเธอร์แลนด์	1,799,900.00		1,799,900.00	-	-	1,673,641.44	126,258.56	92.99
		2565	งบดำเนินงาน	ค่าใช้จ่ายฝึกอบรมหลักสูตรนักบริหารระดับสูงกระทรวงเกษตรและสหกรณ์ (นบส.กษ.)	280,000.00		280,000.00	-	267,400.00		12,600.00	-
		2565	งบรายจ่ายอื่น	ค่าใช้จ่ายในการเข้าร่วมงาน The International Horticultural Expo (EXPO 2022 Floriade Almere) ณ ราชอาณาจักรเนเธอร์แลนด์	1,648,100.00		1,648,100.00	-	-	923,999.87	724,100.13	56.06
13	กรมประมง	2565	งบดำเนินงาน	ค่าใช้จ่ายฝึกอบรมหลักสูตรนักบริหารระดับสูงกระทรวงเกษตรและสหกรณ์ (นบส.กษ.)	200,000.00		200,000.00	-	200,000.00		-	-
		2565	งบดำเนินงาน	ค่าใช้จ่ายฝึกอบรมหลักสูตรนักบริหารการพัฒนาการเกษตรและสหกรณ์ ระดับสูง	1,600,000.00		1,600,000.00	-	1,600,000.00		-	-
		2559	งบดำเนินงาน	ค่าใช้จ่ายฝึกอบรมหลักสูตรนักบริหารการพัฒนาการเกษตรและสหกรณ์ ระดับกลาง	1,215,000.00		1,215,000.00	-	574,885.00	624,875.00	15,240.00	51.43
		2565	งบดำเนินงาน	ค่าใช้จ่ายฝึกอบรมหลักสูตรนักบริหารการพัฒนาการเกษตรและสหกรณ์ ระดับต้น	480,000.00		480,000.00	-	-	169,450.00	310,550.00	35.30
		2565	งบดำเนินงาน	ค่าใช้จ่ายฝึกอบรมหลักสูตรนักบริหารระดับสูงกระทรวงเกษตรและสหกรณ์ (นบส.กษ.)	8,000.00		8,000.00	-	1,900.00		6,100.00	-

ลำดับที่	หน่วยงานเจ้าของงบประมาณ	ปีงบประมาณ	งบรายจ่าย	รายการ	เงินรับเบิกแทน	โอนกลับ	รับเบิกแทนสุทธิ	กันไว้เบิก	ผูกพัน	เบิกจ่าย	คงเหลือ	% เบิกจ่าย
		2565	งบดำเนินงาน	ค่าใช้จ่ายฝึกอบรมหลักสูตรนักบริหารการพัฒนาการเกษตรและสหกรณ์ ระดับต้น	12,000.00		12,000.00	-	-		12,000.00	-
14	กรมปศุสัตว์	2565	งบดำเนินงาน	ค่าใช้จ่ายฝึกอบรมหลักสูตรนักบริหารระดับสูงกระทรวงเกษตรและสหกรณ์ (นบส.กษ.)	40,000.00		40,000.00	-	39,500.00		500.00	-
		2565	งบดำเนินงาน	ค่าใช้จ่ายฝึกอบรมหลักสูตรนักบริหารการพัฒนาการเกษตรและสหกรณ์ ระดับสูง	280,000.00		280,000.00	-	267,400.00		12,600.00	-
		2565	งบดำเนินงาน	ค่าใช้จ่ายฝึกอบรมหลักสูตรนักบริหารการพัฒนาการเกษตรและสหกรณ์ ระดับกลาง	405,000.00		405,000.00	-	199,960.00	199,960.00	5,080.00	49.37
		2565	งบดำเนินงาน	ค่าใช้จ่ายฝึกอบรมหลักสูตรนักบริหารการพัฒนาการเกษตรและสหกรณ์ ระดับต้น	120,000.00		120,000.00	-	-	59,495.00	60,505.00	49.58
		2565	งบดำเนินงาน	ค่าใช้จ่ายฝึกอบรมหลักสูตรเตรียมความพร้อมเข้าสู่ตำแหน่งเกษตรกรและสหกรณ์จังหวัดและผู้อำนวยการสำนักงานที่ปรึกษาการเกษตรต่างประเทศ	12,000.00		12,000.00	-	-		12,000.00	-
		2565	งบรายจ่ายอื่น	ค่าใช้จ่ายฝึกอบรมหลักสูตรนักบริหารระดับสูงกระทรวงเกษตรและสหกรณ์ (นบส.กษ.)	200,000.00		200,000.00	-	191,000.00		9,000.00	-
15	กรมหม่อนไหม	2565	งบดำเนินงาน	ค่าใช้จ่ายฝึกอบรมหลักสูตรนักบริหารระดับสูงกระทรวงเกษตรและสหกรณ์ (นบส.กษ.)	120,000.00		120,000.00	-	114,600.00		5,400.00	-

ลำดับที่	หน่วยงานเจ้าของงบประมาณ	ปีงบประมาณ	งบรายจ่าย	รายการ	เงินรับเบิกแทน	โอนกลับ	รับเบิกแทนสุทธิ	กันไว้เบิก	ผูกพัน	เบิกจ่าย	คงเหลือ	% เบิกจ่าย
		2565	งบดำเนินงาน	ค่าใช้จ่ายฝึกอบรมหลักสูตรนักบริหารการพัฒนาการเกษตรและสหกรณ์ ระดับกลาง	81,000.00		81,000.00	-	24,990.00	49,990.00	6,020.00	61.72
		2565	งบดำเนินงาน	ค่าใช้จ่ายฝึกอบรมหลักสูตรนักบริหารการพัฒนาการเกษตรและสหกรณ์ ระดับต้น	84,000.00		84,000.00	-	-	33,305.00	50,695.00	39.65
		2565	งบดำเนินงาน	ค่าใช้จ่ายฝึกอบรมหลักสูตรการเป็นข้าราชการที่ดีสำหรับข้าราชการที่อยู่ระหว่างทดลองปฏิบัติหน้าที่ราชการ	5,000.00	1,820.00	3,180.00	-	-	3,180.00	-	100.00
		2565	งบรายจ่ายอื่น	ค่าใช้จ่ายฝึกอบรมหลักสูตรนักบริหารการพัฒนาการเกษตรและสหกรณ์ ระดับกลาง	27,000.00		27,000.00	-	25,000.00		2,000.00	-
		2565	งบดำเนินงาน	ค่าใช้จ่ายฝึกอบรมหลักสูตรเตรียมความพร้อมเข้าสู่ตำแหน่งเกษตรและสหกรณ์จังหวัดและผู้อำนวยการสำนักงานที่ปรึกษาการเกษตรต่างประเทศ	24,000.00		24,000.00	-	-		24,000.00	-
		2565	งบดำเนินงาน	ค่าใช้จ่ายฝึกอบรมหลักสูตรนักบริหารการพัฒนาการเกษตรและสหกรณ์ ระดับสูง	40,000.00		40,000.00	-	38,200.00		1,800.00	-
		2565	งบดำเนินงาน	ค่าใช้จ่ายในการเข้าร่วมจัดงานและขอรับการสนับสนุนผลิตภัณฑ์หมอนไหมที่ได้รับการรับรองมาตรฐาน	30,000.00		30,000.00	-	-	29,999.98	0.02	100.00
				รวม	46,175,000.00	1,179,332.00	44,995,668.00	-	17,509,755.00	19,792,255.42	7,693,657.58	43.99

สรุปเงินไว้เบิกเหลือปี สำนักงานปลัดกระทรวงเกษตรและสหกรณ์

ณ วันที่ 31 กรกฎาคม 2565

สรุปเงินไว้เบิกเหลือปี 2564

งบรายจ่าย	มีหนี้ (ผ่าน PO)			เบิกจ่าย	เสมือนมีหนี้				เบิกจ่าย	รวม				%เบิกจ่าย
	อนุมัติ	เบิกจ่าย	คงเหลือ		อนุมัติ	ผูกพัน	เบิกจ่าย	คงเหลือ		อนุมัติ	ผูกพัน	เบิกจ่าย	คงเหลือ	
งบดำเนินงาน	-	-	-	-	-	-	-	-	-	-	-	-	-	-
งบลงทุน	-	-	-	-	-	-	-	-	-	-	-	-	-	-
งบเงินอุดหนุน	-	-	-	-	-	-	-	-	-	-	-	-	-	-
งบรายจ่ายอื่น	240,000.00	240,000.00	-	100.00	-	-	-	-	-	240,000.00	-	240,000.00	-	100.00
งบกลาง	-	-	-	-	40,444,975.65	-	29,219,833.65	11,225,142.00	72.25	40,444,975.65	-	29,219,833.65	11,225,142.00	72.25
รวม	240,000.00	240,000.00	-	100.00	40,444,975.65	-	29,219,833.65	11,225,142.00	72.25	40,684,975.65	-	29,459,833.65	11,225,142.00	72.41

รายละเอียดเงินกันไว้เบิกเหลื่อมปี

ผลเบิกจ่ายเงินกันไว้เบิกเหลื่อมปี ณ วันที่ 31 กรกฎาคม 2565

ลำดับที่	ปีงบประมาณ	หน่วยงาน	งบรายจ่าย	รายการ	สัญญาเลขที่/ วันครบกำหนด/ คู่สัญญา	จำนวนเงินกัน	เบิกจ่าย	คงเหลือ	% เบิก	ค่าชี้แจงของหน่วยงาน ณ 31 กรกฎาคม 2565
1	2564	กท.	งบรายจ่ายอื่น	- การประเมินผลการดำเนินงานของโครงการศูนย์เครือข่ายปราชญ์ ปีงบประมาณ พ.ศ. 2564 (เงินกันปี 2564 เลขที่เอกสารเงินกัน 7016731903)	52/2564 ครบกำหนด 6 เม.ย. 65 มหาวิทยาลัยเกษตรศาสตร์	240,000.00	240,000.00	-	100.00	
2	2564	กษ.จ. พระนครศรีอยุธยา	งบกลาง	- ค่าตอบแทนพนักงานราชการ/อยุธยา (เงินกันปี 2564 เลขที่เอกสารเงินกัน 30162852)	30-ก.ย.-65	540,000.00	360,000.00	180,000.00	66.67	-
3	2564	กษ.จ. พระนครศรีอยุธยา	งบกลาง	- ค่าตอบแทนใช้สอยและวัสดุ/อยุธยา (เงินกันปี 2564 เลขที่เอกสารเงินกัน 30162862)	30-ก.ย.-65	26,250.00	6,000.00	20,250.00	22.86	-
4	2564	กษ.จ.ระยอง	งบกลาง	- ค่าตอบแทนพนักงานราชการ/ระยอง (เงินกันปี 2564 เลขที่เอกสารเงินกัน 30162904)	30-ก.ย.-65	432,000.00	288,000.00	144,000.00	66.67	-
5	2564	กษ.จ.ระยอง	งบกลาง	- ค่าตอบแทนใช้สอยและวัสดุ/ระยอง (เงินกันปี 2564 เลขที่เอกสารเงินกัน 30162913)	30-ก.ย.-65	22,296.00	4,800.00	17,496.00	21.53	-
6	2564	กษ.จ.ตราด	งบกลาง	- ค่าตอบแทนพนักงานราชการ/ตราด (เงินกันปี 2564 เลขที่เอกสารเงินกัน 30162922)	30-ก.ย.-65	324,000.00	216,000.00	108,000.00	66.67	-
7	2564	กษ.จ.ตราด	งบกลาง	- ค่าตอบแทนใช้สอยและวัสดุ/ตราด (เงินกันปี 2564 เลขที่เอกสารเงินกัน 30162941)	30-ก.ย.-65	16,655.00	3,600.00	13,055.00	21.62	-
8	2564	กษ.จ. นครนายก	งบกลาง	- ค่าตอบแทนพนักงานราชการ/นครนายก (เงินกันปี 2564 เลขที่เอกสารเงินกัน 30162968)	31-ส.ค.-65	180,000.00	144,000.00	36,000.00	80.00	-

ลำดับที่	ปีงบประมาณ	หน่วยงาน	งบรายจ่าย	รายการ	สัญญาเลขที่/ วันครบกำหนด/ คู่สัญญา	จำนวนเงินกัน	เบิกจ่าย	คงเหลือ	% เบิก	ค่าชี้แจงของหน่วยงาน ณ 31 กรกฎาคม 2565
9	2564	กษ.จ. นครราชสีมา	งบกลาง	- ค่าตอบแทนพนักงานราชการ / นครราชสีมา (เงินกันปี 2564 เลขที่เอกสาร เงินกัน 30163001)	30-ก.ย.-65	1,296,000.00	849,600.00	446,400.00	65.56	-
10	2564	กษ.จ. นครราชสีมา	งบกลาง	- ค่าตอบแทนใช้สอยและวัสดุ/นครราชสีมา (เงินกันปี 2564 เลขที่เอกสารเงินกัน 30163010)	30-ก.ย.-65	61,472.00	14,064.00	47,408.00	22.88	-
11	2564	กษ.จ. อำนาจเจริญ	งบกลาง	- ค่าตอบแทนพนักงานราชการ / อำนาจเจริญ (เงินกันปี 2564 เลขที่เอกสาร เงินกัน 30163063)	31-ส.ค.-65	364,800.00	288,000.00	76,800.00	78.95	-
12	2564	กษ.จ. อำนาจเจริญ	งบกลาง	- ค่าตอบแทนใช้สอยและวัสดุ/อำนาจเจริญ (เงินกันปี 2564 เลขที่เอกสารเงินกัน 30163072)	31-ส.ค.-65	21,228.00	4,800.00	16,428.00	22.61	-
13	2564	กษ.จ. หนองบัวลำ ภู	งบกลาง	- ค่าตอบแทนพนักงานราชการ / หนองบัวลำภู (เงินกันปี 2564 เลขที่ เอกสารเงินกัน 30163084)	30-ก.ย.-65	648,000.00	432,000.00	216,000.00	66.67	-
14	2564	กษ.จ. หนองบัวลำ ภู	งบกลาง	- ค่าตอบแทนใช้สอยและวัสดุ/หนองบัวลำภู (เงินกันปี 2564 เลขที่เอกสารเงินกัน 30163092)	30-ก.ย.-65	34,092.00	7,200.00	26,892.00	21.12	-
15	2564	กษ.จ. ขอนแก่น	งบกลาง	- ค่าตอบแทนพนักงานราชการ /ขอนแก่น (เงินกันปี 2564 เลขที่เอกสารเงินกัน 30163121)	30-ก.ย.-65	864,000.00	576,000.00	288,000.00	66.67	-
16	2564	กษ.จ. ขอนแก่น	งบกลาง	- ค่าตอบแทนใช้สอยและวัสดุ/ขอนแก่น (เงินกันปี 2564 เลขที่เอกสารเงินกัน 30163129)	30-ก.ย.-65	45,456.00	9,600.00	35,856.00	21.12	-
17	2564	กษ.จ. สกลนคร	งบกลาง	- ค่าตอบแทนพนักงานราชการ /สกลนคร (เงินกันปี 2564 เลขที่เอกสารเงินกัน 30163171)	30-ก.ย.-65	1,080,000.00	720,000.00	360,000.00	66.67	-

ลำดับที่	ปีงบประมาณ	หน่วยงาน	งบรายจ่าย	รายการ	สัญญาเลขที่/ วันครบกำหนด/ คู่สัญญา	จำนวนเงินกัน	เบิกจ่าย	คงเหลือ	% เบิก	ค่าชี้แจงของหน่วยงาน ณ 31 กรกฎาคม 2565
18	2564	กษ.จ. สกลนคร	งบกลาง	- ค่าตอบแทนใช้สอยและวัสดุ/สกลนคร (เงินกันปี 2564 เลขที่เอกสารเงินกัน 30163174)	30-ก.ย.-65	52,500.00	12,000.00	40,500.00	22.86	-
19	2564	กษ.จ. เชียงใหม่	งบกลาง	- ค่าตอบแทนพนักงานราชการ /เชียงใหม่ (เงินกันปี 2564 เลขที่เอกสารเงินกัน 30163185)	30-ก.ย.-65	756,000.00	485,419.35	270,580.65	64.21	-
20	2564	กษ.จ. เชียงราย	งบกลาง	- ค่าตอบแทนพนักงานราชการ /เชียงราย (เงินกันปี 2564 เลขที่เอกสารเงินกัน 30163249)	30-ก.ย.-65	864,000.00	576,000.00	288,000.00	66.67	-
21	2564	กษ.จ. เชียงราย	งบกลาง	- ค่าตอบแทนใช้สอยและวัสดุ/เชียงราย (เงินกันปี 2564 เลขที่เอกสารเงินกัน 30163253)	30-ก.ย.-65	42,000.00	9,600.00	32,400.00	22.86	-
22	2564	กษ.จ.ตาก	งบกลาง	- ค่าตอบแทนพนักงานราชการ /ตาก (เงิน กันปี 2564 เลขที่เอกสารเงินกัน 30163264)	30-ก.ย.-65	648,000.00	429,097.00	218,903.00	66.22	-
23	2564	กษ.จ.ตาก	งบกลาง	- ค่าตอบแทนใช้สอยและวัสดุ/ตาก (เงินกัน ปี 2564 เลขที่เอกสารเงินกัน 30163268)	30-ก.ย.-65	33,444.00	7,201.00	26,243.00	21.53	-
24	2564	กษ.จ.สุโขทัย	งบกลาง	- ค่าตอบแทนพนักงานราชการ /สุโขทัย (เงินกันปี 2564 เลขที่เอกสารเงินกัน 30163277)	31-ส.ค.-65	360,000.00	288,000.00	72,000.00	80.00	-
25	2564	กษ.จ.สุโขทัย	งบกลาง	- ค่าตอบแทนใช้สอยและวัสดุ/สุโขทัย (เงิน กันปี 2564 เลขที่เอกสารเงินกัน 30163285)	31-ส.ค.-65	19,500.00	4,800.00	14,700.00	24.62	-
26	2564	กษ.จ. พิษณุโลก	งบกลาง	- ค่าตอบแทนพนักงานราชการ /พิษณุโลก (เงินกันปี 2564 เลขที่เอกสารเงินกัน 30163294)	31-ส.ค.-65	720,000.00	530,400.00	189,600.00	73.67	-
27	2564	กษ.จ. พิษณุโลก	งบกลาง	- ค่าตอบแทนใช้สอยและวัสดุ/พิษณุโลก (เงินกันปี 2564 เลขที่เอกสารเงินกัน 30163296)	31-ส.ค.-65	39,000.00	9,234.00	29,766.00	23.68	-

ลำดับที่	ปีงบประมาณ	หน่วยงาน	งบรายจ่าย	รายการ	สัญญาเลขที่/ วันครบกำหนด/ คู่สัญญา	จำนวนเงินกัน	เบิกจ่าย	คงเหลือ	% เบิก	ค่าชี้แจงของหน่วยงาน ณ 31 กรกฎาคม 2565
28	2564	กษ.จ. เพชรบูรณ์	งบกลาง	- ค่าตอบแทนพนักงานราชการ /เพชรบูรณ์ (เงินกันปี 2564 เลขที่เอกสารเงินกัน 30163325)	31-ส.ค.-65	450,000.00	360,000.00	90,000.00	80.00	-
29	2564	กษ.จ. เพชรบูรณ์	งบกลาง	- ค่าตอบแทนใช้สอยและวัสดุ/เพชรบูรณ์ (เงินกันปี 2564 เลขที่เอกสารเงินกัน 30163330)	31-ส.ค.-65	24,375.00	6,000.00	18,375.00	24.62	-
30	2564	กษ.จ.ราชบุรี	งบกลาง	- ค่าตอบแทนพนักงานราชการ /ราชบุรี (เงินกันปี 2564 เลขที่เอกสารเงินกัน 30163350)	31-ส.ค.-65	560,787.10	413,419.35	147,367.75	73.72	-
31	2564	กษ.จ.ราชบุรี	งบกลาง	- ค่าตอบแทนใช้สอยและวัสดุ/ราชบุรี (เงิน กันปี 2564 เลขที่เอกสารเงินกัน 30163356)	31-ส.ค.-65	29,803.00	6,450.00	23,353.00	21.64	-
32	2564	กษ.จ. นครปฐม	งบกลาง	- ค่าตอบแทนพนักงานราชการ /นครปฐม (เงินกันปี 2564 เลขที่เอกสารเงินกัน 30163372)	30-ก.ย.-65	432,000.00	288,000.00	144,000.00	66.67	-
33	2564	กษ.จ. นครปฐม	งบกลาง	- ค่าตอบแทนใช้สอยและวัสดุ/นครปฐม (เงินกันปี 2564 เลขที่เอกสารเงินกัน 30163385)	30-ก.ย.-65	22,728.00	4,800.00	17,928.00	21.12	-
34	2564	กษ.จ. ประจวบคีรีขันธ์	งบกลาง	- ค่าตอบแทนพนักงานราชการ / ประจวบคีรีขันธ์ (เงินกันปี 2564 เลขที่ เอกสารเงินกัน 30163407)	31-ส.ค.-65	450,000.00	360,000.00	90,000.00	80.00	-
35	2564	กษ.จ. ประจวบคีรีขันธ์	งบกลาง	- ค่าตอบแทนใช้สอยและวัสดุ/ ประจวบคีรีขันธ์ (เงินกันปี 2564 เลขที่ เอกสารเงินกัน 30163414)	31-ส.ค.-65	25,815.00	6,000.00	19,815.00	23.24	-
36	2564	กษ.จ. นครศรีธรรม ราช	งบกลาง	- ค่าตอบแทนพนักงานราชการ / นครศรีธรรมราช (เงินกันปี 2564 เลขที่ เอกสารเงินกัน 30163435)	31-ส.ค.-65	747,870.97	558,000.00	189,870.97	74.61	-

ลำดับที่	ปีงบประมาณ	หน่วยงาน	งบรายจ่าย	รายการ	สัญญาเลขที่/ วันครบกำหนด/ คู่สัญญา	จำนวนเงินกัน	เบิกจ่าย	คงเหลือ	% เบิก	ค่าชี้แจงของหน่วยงาน ณ 31 กรกฎาคม 2565
37	2564	กษ.จ. นครศรีธรรม ราช	งบกลาง	- ค่าตอบแทนใช้สอยและวัสดุ/ นครศรีธรรมราช (เงินกันปี 2564 เลขที่ เอกสารเงินกัน 30163438)	31-ส.ค.-65	41,075.00	9,450.00	31,625.00	23.01	-
38	2564	กษ.จ.กระบี่	งบกลาง	- ค่าตอบแทนพนักงานราชการ /กระบี่ (เงินกันปี 2564 เลขที่เอกสารเงินกัน 30163451)	30-ก.ย.-65	630,000.00	414,000.00	216,000.00	65.71	-
39	2564	กษ.จ.กระบี่	งบกลาง	- ค่าตอบแทนใช้สอยและวัสดุ/กระบี่ (เงิน กันปี 2564 เลขที่เอกสารเงินกัน 30163460)	30-ก.ย.-65	33,033.00	7,050.00	25,983.00	21.34	-
40	2564	กษ.จ.สุ ราษฎร์ธานี	งบกลาง	- ค่าตอบแทนพนักงานราชการ /สุราษฎร์ ธานี (เงินกันปี 2564 เลขที่เอกสารเงินกัน 30163480)	31-ส.ค.-65	630,000.00	476,709.00	153,291.00	75.67	-
41	2564	กษ.จ.สุ ราษฎร์ธานี	งบกลาง	- ค่าตอบแทนใช้สอยและวัสดุ/สุราษฎร์ธานี (เงินกันปี 2564 เลขที่เอกสารเงินกัน 30163490)	31-ส.ค.-65	36,141.00	8,187.00	27,954.00	22.65	-
42	2564	กษ.จ.สงขลา	งบกลาง	- ค่าตอบแทนพนักงานราชการ /สงขลา (เงินกันปี 2564 เลขที่เอกสารเงินกัน 30163518)	15-ก.ย.-65	693,000.00	504,000.00	189,000.00	72.73	-
43	2564	กษ.จ.สงขลา	งบกลาง	- ค่าตอบแทนใช้สอยและวัสดุ/สงขลา (เงิน กันปี 2564 เลขที่เอกสารเงินกัน 30163523)	15-ก.ย.-65	33,979.26	8,400.00	25,579.26	24.72	-
44	2564	กษ.จ. ปัตตานี	งบกลาง	- ค่าตอบแทนพนักงานราชการ /ปัตตานี (เงินกันปี 2564 เลขที่เอกสารเงินกัน 30163560)	31-ส.ค.-65	450,000.00	360,000.00	90,000.00	80.00	-
45	2564	กษ.จ. ปัตตานี	งบกลาง	- ค่าตอบแทนใช้สอยและวัสดุ/ปัตตานี (เงิน กันปี 2564 เลขที่เอกสารเงินกัน 30163569)	31-ส.ค.-65	26,535.00	6,000.00	20,535.00	22.61	-

ลำดับที่	ปีงบประมาณ	หน่วยงาน	งบรายจ่าย	รายการ	สัญญาเลขที่/ วันครบกำหนด/ คู่สัญญา	จำนวนเงินกัน	เบิกจ่าย	คงเหลือ	% เบิก	ค่าชี้แจงของหน่วยงาน ณ 31 กรกฎาคม 2565
46	2564	กษ.จ.ยะลา	งบกลาง	- ค่าตอบแทนพนักงานราชการ /ยะลา (เงินกันปี 2564 เลขที่เอกสารเงินกัน 30163584)	30-ก.ย.-65	432,000.00	288,000.00	144,000.00	66.67	-
47	2564	กษ.จ.ยะลา	งบกลาง	- ค่าตอบแทนใช้สอยและวัสดุ/ยะลา (เงินกันปี 2564 เลขที่เอกสารเงินกัน 30163589)	30-ก.ย.-65	22,296.00	4,800.00	17,496.00	21.53	-
48	2564	กษ.จ.นราธิวาส	งบกลาง	- ค่าตอบแทนพนักงานราชการ /นราธิวาส (เงินกันปี 2564 เลขที่เอกสารเงินกัน 30163602)	31-ส.ค.-65	450,000.00	360,000.00	90,000.00	80.00	-
49	2564	กษ.จ.นราธิวาส	งบกลาง	- ค่าตอบแทนใช้สอยและวัสดุ/นราธิวาส (เงินกันปี 2564 เลขที่เอกสารเงินกัน 30163605)	31-ส.ค.-65	26,535.00	6,030.00	20,505.00	22.72	-
50	2564	กษ.จ.สมุทรปราการ	งบกลาง	- ค่าตอบแทนพนักงานราชการ /สมุทรปราการ (เงินกันปี 2564 เลขที่เอกสารเงินกัน 30163651)	31-ส.ค.-64	286,529.03	216,000.00	70,529.03	75.39	-
51	2564	กษ.จ.ปทุมธานี	งบกลาง	- ค่าตอบแทนพนักงานราชการ /ปทุมธานี (เงินกันปี 2564 เลขที่เอกสารเงินกัน 30163661)	31-ส.ค.-65	270,643.00	215,419.35	55,223.65	79.60	-
52	2564	กษ.จ.อ่างทอง	งบกลาง	- ค่าตอบแทนพนักงานราชการ /อ่างทอง (เงินกันปี 2564 เลขที่เอกสารเงินกัน 30163677)	31-ส.ค.-65	361,742.00	288,000.00	73,742.00	79.61	-
53	2564	กษ.จ.ลพบุรี	งบกลาง	- ค่าตอบแทนพนักงานราชการ /ลพบุรี (เงินกันปี 2564 เลขที่เอกสารเงินกัน 30163689)	31-ส.ค.-65	450,000.00	360,000.00	90,000.00	80.00	-
54	2564	กษ.จ.ชัยนาท	งบกลาง	- ค่าตอบแทนพนักงานราชการ /ชัยนาท (เงินกันปี 2564 เลขที่เอกสารเงินกัน 30163703)	31-ส.ค.-65	450,000.00	302,400.00	147,600.00	67.20	-

ลำดับที่	ปีงบประมาณ	หน่วยงาน	งบรายจ่าย	รายการ	สัญญาเลขที่/ วันครบกำหนด/ คู่สัญญา	จำนวนเงินกัน	เบิกจ่าย	คงเหลือ	% เบิก	ค่าชี้แจงของหน่วยงาน ณ 31 กรกฎาคม 2565
55	2564	กษ.จ.สระบุรี	งบกลาง	- ค่าตอบแทนพนักงานราชการ /สระบุรี (เงินกันปี 2564 เลขที่เอกสารเงินกัน 30163706)	31-ส.ค.-65	452,322.58	360,000.00	92,322.58	79.59	-
56	2564	กษ.จ.ชลบุรี	งบกลาง	- ค่าตอบแทนพนักงานราชการ /ชลบุรี (เงินกันปี 2564 เลขที่เอกสารเงินกัน 30163718)	31-ส.ค.-65	360,000.00	288,000.00	72,000.00	80.00	-
57	2564	กษ.จ. จันทบุรี	งบกลาง	- ค่าตอบแทนพนักงานราชการ /จันทบุรี (เงินกันปี 2564 เลขที่เอกสารเงินกัน 30163756)	31-ส.ค.-65	450,000.00	360,000.00	90,000.00	80.00	-
58	2564	กษ.จ. ปราจีนบุรี	งบกลาง	- ค่าตอบแทนพนักงานราชการ /ปราจีนบุรี (เงินกันปี 2564 เลขที่เอกสารเงินกัน 30163773)	31-ส.ค.-65	540,000.00	432,000.00	108,000.00	80.00	-
59	2564	กษ.จ. สระแก้ว	งบกลาง	- ค่าตอบแทนพนักงานราชการ /สระแก้ว (เงินกันปี 2564 เลขที่เอกสารเงินกัน 30163784)	31-ส.ค.-65	450,000.00	351,870.96	98,129.04	78.19	-
60	2564	กษ.จ. บุรีรัมย์	งบกลาง	- ค่าตอบแทนพนักงานราชการ /บุรีรัมย์ (เงินกันปี 2564 เลขที่เอกสารเงินกัน 30163788)	31-ส.ค.-65	810,000.00	648,000.00	162,000.00	80.00	-
61	2564	กษ.จ. สุรินทร์	งบกลาง	- ค่าตอบแทนพนักงานราชการ /สุรินทร์ (เงินกันปี 2564 เลขที่เอกสารเงินกัน 30163792)	30-ก.ย.-65	462,193.76	288,000.00	174,193.76	62.31	-
62	2564	กษ.จ.ศรีสะเกษ	งบกลาง	- ค่าตอบแทนพนักงานราชการ /ศรีสะเกษ (เงินกันปี 2564 เลขที่เอกสารเงินกัน 30163795)	31-ส.ค.-65	630,000.00	500,400.00	129,600.00	79.43	-
63	2564	กษ.จ. อุบลราชธานี	งบกลาง	- ค่าตอบแทนพนักงานราชการ / อุบลราชธานี (เงินกันปี 2564 เลขที่เอกสาร เงินกัน 30163803)	31-ส.ค.-65	822,774.20	626,767.68	196,006.52	76.18	-

ลำดับที่	ปีงบประมาณ	หน่วยงาน	งบรายจ่าย	รายการ	สัญญาเลขที่/ วันครบกำหนด/ คู่สัญญา	จำนวนเงินกัน	เบิกจ่าย	คงเหลือ	% เบิก	ค่าชี้แจงของหน่วยงาน ณ 31 กรกฎาคม 2565
64	2564	กษ.จ.ยโสธร	งบกลาง	- ค่าตอบแทนพนักงานราชการ /ยโสธร (เงินกันปี 2564 เลขที่เอกสารเงินกัน 30163807)	31-ส.ค.-65	451,742.00	360,000.00	91,742.00	79.69	-
65	2564	กษ.จ.ชัยภูมิ	งบกลาง	- ค่าตอบแทนพนักงานราชการ /ชัยภูมิ (เงินกันปี 2564 เลขที่เอกสารเงินกัน 30163814)	31-ส.ค.-65	720,000.00	504,000.00	216,000.00	70.00	-
66	2564	กษ.จ.บึง กาฬ	งบกลาง	- ค่าตอบแทนพนักงานราชการ /บึงกาฬ (เงินกันปี 2564 เลขที่เอกสารเงินกัน 30163857)	31-ส.ค.-65	360,000.00	285,096.64	74,903.36	79.19	-
67	2564	กษ.จ.นนท บุรี	งบกลาง	- ค่าตอบแทนพนักงานราชการ /นนทบุรี (เงินกันปี 2564 เลขที่เอกสารเงินกัน 30165014)	30-ก.ย.-65	324,000.00	207,870.97	116,129.03	64.16	-
68	2564	กษ.จ. สิงห์บุรี	งบกลาง	- ค่าตอบแทนพนักงานราชการ /สิงห์บุรี (เงินกันปี 2564 เลขที่เอกสารเงินกัน 30165027)	31-ส.ค.-65	270,000.00	216,000.00	54,000.00	80.00	-
69	2564	กษ.จ. ฉะเชิงเทรา	งบกลาง	- ค่าตอบแทนพนักงานราชการ /ฉะเชิงเทรา (เงินกันปี 2564 เลขที่เอกสารเงินกัน 30165034)	31-ส.ค.-65	360,000.00	279,000.00	81,000.00	77.50	-
70	2564	กษ.จ. อุดรธานี	งบกลาง	- ค่าตอบแทนพนักงานราชการ /อุดรธานี (เงินกันปี 2564 เลขที่เอกสารเงินกัน 30165039)	31-ส.ค.-65	1,081,743.00	856,451.62	225,291.38	79.17	-
71	2564	กษ.จ. หนองคาย	งบกลาง	- ค่าตอบแทนพนักงานราชการ /หนองคาย (เงินกันปี 2564 เลขที่เอกสารเงินกัน 30165042)	31-ส.ค.-65	540,000.00	432,000.00	108,000.00	80.00	-
72	2564	กษ.จ.มหา สารคาม	งบกลาง	- ค่าตอบแทนพนักงานราชการ / มหาสารคาม (เงินกันปี 2564 เลขที่เอกสาร เงินกัน 30165046)	31-ส.ค.-65	630,000.00	504,000.00	126,000.00	80.00	-

ลำดับที่	ปีงบประมาณ	หน่วยงาน	งบรายจ่าย	รายการ	สัญญาเลขที่/ วันครบกำหนด/ คู่สัญญา	จำนวนเงินกัน	เบิกจ่าย	คงเหลือ	% เบิก	ค่าชี้แจงของหน่วยงาน ณ 31 กรกฎาคม 2565
73	2564	กษ.จ. ร้อยเอ็ด	งบกลาง	- ค่าตอบแทนพนักงานราชการ /ร้อยเอ็ด (เงินกันปี 2564 เลขที่เอกสารเงินกัน 30165048)	31-ส.ค.-65	631,929.00	504,000.00	127,929.00	79.76	-
74	2564	กษ.จ. กาฬสินธุ์	งบกลาง	- ค่าตอบแทนพนักงานราชการ /กาฬสินธุ์ (เงินกันปี 2564 เลขที่เอกสารเงินกัน 30165053)	31-ส.ค.-65	450,000.00	355,935.48	94,064.52	79.10	-
75	2564	กษ.จ. นครพนม	งบกลาง	- ค่าตอบแทนพนักงานราชการ /นครพนม (เงินกันปี 2564 เลขที่เอกสารเงินกัน 30165057)	31-ส.ค.-65	540,000.00	429,000.00	111,000.00	79.44	-
76	2564	กษ.จ. มุกดาหาร	งบกลาง	- ค่าตอบแทนพนักงานราชการ /มุกดาหาร (เงินกันปี 2564 เลขที่เอกสารเงินกัน 30165062)	31-ส.ค.-65	450,000.00	360,000.00	90,000.00	80.00	-
77	2564	กษ.จ.ลำพูน	งบกลาง	- ค่าตอบแทนพนักงานราชการ /ลำพูน (เงินกันปี 2564 เลขที่เอกสารเงินกัน 30165068)	31-ส.ค.-65	360,000.00	277,838.00	82,162.00	77.18	-
78	2564	กษ.จ.ลำปาง	งบกลาง	- ค่าตอบแทนพนักงานราชการ /ลำปาง (เงินกันปี 2564 เลขที่เอกสารเงินกัน 30165071)	31-ส.ค.-65	450,000.00	344,400.00	105,600.00	76.53	-
79	2564	กษ.จ. อุดรดิตถ์	งบกลาง	- ค่าตอบแทนพนักงานราชการ /อุดรดิตถ์ (เงินกันปี 2564 เลขที่เอกสารเงินกัน 30165082)	31-ส.ค.-65	454,065.00	360,000.00	94,065.00	79.28	-
80	2564	กษ.จ.แพร่	งบกลาง	- ค่าตอบแทนพนักงานราชการ /แพร่ (เงิน กันปี 2564 เลขที่เอกสารเงินกัน 30165086)	31-ส.ค.-65	450,000.00	450,000.00	-	100.00	-
81	2564	กษ.จ.พะเยา	งบกลาง	- ค่าตอบแทนพนักงานราชการ /พะเยา (เงินกันปี 2564 เลขที่เอกสารเงินกัน 30165092)	31-ส.ค.-65	450,000.00	360,000.00	90,000.00	80.00	-

ลำดับที่	ปีงบประมาณ	หน่วยงาน	งบรายจ่าย	รายการ	สัญญาเลขที่/ วันครบกำหนด/ คู่สัญญา	จำนวนเงินกัน	เบิกจ่าย	คงเหลือ	% เบิก	ค่าชี้แจงของหน่วยงาน ณ 31 กรกฎาคม 2565
82	2564	กษ.จ. แม่ฮ่องสอน	งบกลาง	- ค่าตอบแทนพนักงานราชการ / แม่ฮ่องสอน (เงินกันปี 2564 เลขที่เอกสาร เงินกัน 30165097)	31-ส.ค.-65	360,000.00	288,000.00	72,000.00	80.00	-
83	2564	กษ.จ. นครสวรรค์	งบกลาง	- ค่าตอบแทนพนักงานราชการ /นครสวรรค์ (เงินกันปี 2564 เลขที่เอกสารเงินกัน 30165103)	30-ก.ย.-65	540,000.00	432,000.00	108,000.00	80.00	-
84	2564	กษ.จ. อุทัยธานี	งบกลาง	- ค่าตอบแทนพนักงานราชการ /อุทัยธานี (เงินกันปี 2564 เลขที่เอกสารเงินกัน 30165144)	31-ส.ค.-65	450,000.00	342,000.00	108,000.00	76.00	-
85	2564	กษ.จ. กำแพงเพชร	งบกลาง	- ค่าตอบแทนพนักงานราชการ / กำแพงเพชร (เงินกันปี 2564 เลขที่เอกสาร เงินกัน 30165147)	31-ส.ค.-65	450,000.00	354,774.19	95,225.81	78.84	-
86	2564	กษ.จ.พิจิตร	งบกลาง	- ค่าตอบแทนพนักงานราชการ /พิจิตร (เงินกันปี 2564 เลขที่เอกสารเงินกัน 30165154)	31-ส.ค.-65	450,000.00	360,000.00	90,000.00	80.00	-
87	2564	กษ.จ. กาญจนบุรี	งบกลาง	- ค่าตอบแทนพนักงานราชการ /กาญจนบุรี (เงินกันปี 2564 เลขที่เอกสารเงินกัน 30165158)	31-ส.ค.-65	630,000.00	504,000.00	126,000.00	80.00	-
88	2564	กษ.จ. สุพรรณบุรี	งบกลาง	- ค่าตอบแทนพนักงานราชการ /สุพรรณบุรี (เงินกันปี 2564 เลขที่เอกสารเงินกัน 30165163)	31-ส.ค.-65	452,324.00	360,000.00	92,324.00	79.59	-
89	2564	กษ.จ. สมุทรสาคร	งบกลาง	- ค่าตอบแทนพนักงานราชการ /สมุทรสาคร (เงินกันปี 2564 เลขที่เอกสารเงินกัน 30165214)	31-ส.ค.-65	180,000.00	144,000.00	36,000.00	80.00	-
90	2564	กษ.จ. สมุทรสงคราม	งบกลาง	- ค่าตอบแทนพนักงานราชการ / สมุทรสงคราม (เงินกันปี 2564 เลขที่ เอกสารเงินกัน 30165225)	31-ส.ค.-65	273,483.87	216,000.00	57,483.87	78.98	-

ลำดับที่	ปีงบประมาณ	หน่วยงาน	งบรายจ่าย	รายการ	สัญญาเลขที่/ วันครบกำหนด/ คู่สัญญา	จำนวนเงินกัน	เบิกจ่าย	คงเหลือ	% เบิก	ค่าชี้แจงของหน่วยงาน ณ 31 กรกฎาคม 2565
91	2564	กษ.จ. เพชรบุรี	งบกลาง	- ค่าตอบแทนพนักงานราชการ /เพชรบุรี (เงินกันปี 2564 เลขที่เอกสารเงินกัน 30165230)	31-ส.ค.-65	450,000.00	360,000.00	90,000.00	80.00	-
92	2564	กษ.จ.พังงา	งบกลาง	- ค่าตอบแทนพนักงานราชการ /พังงา (เงิน กันปี 2564 เลขที่เอกสารเงินกัน 30165237)	31-ส.ค.-65	270,000.00	216,000.00	54,000.00	80.00	-
93	2564	กษ.จ.ภูเก็ต	งบกลาง	- ค่าตอบแทนพนักงานราชการ /ภูเก็ต (เงิน กันปี 2564 เลขที่เอกสารเงินกัน 30165240)	31-ส.ค.-65	180,000.00	144,000.00	36,000.00	80.00	-
94	2564	กษ.จ.ระนอง	งบกลาง	- ค่าตอบแทนพนักงานราชการ /ระนอง (เงินกันปี 2564 เลขที่เอกสารเงินกัน 30165244)	30-ก.ย.-65	287,066.82	216,000.00	71,066.82	75.24	-
95	2564	กษ.จ.ชุมพร	งบกลาง	- ค่าตอบแทนพนักงานราชการ /ชุมพร (เงินกันปี 2564 เลขที่เอกสารเงินกัน 30165248)	31-ส.ค.-65	450,000.00	360,000.00	90,000.00	80.00	-
96	2564	กษ.จ.สตูล	งบกลาง	- ค่าตอบแทนพนักงานราชการ /สตูล (เงิน กันปี 2564 เลขที่เอกสารเงินกัน 30165254)	31-ส.ค.-65	270,000.00	197,419.35	72,580.65	73.12	-
97	2564	กษ.จ.พัทลุง	งบกลาง	- ค่าตอบแทนพนักงานราชการ /พัทลุง (เงินกันปี 2564 เลขที่เอกสารเงินกัน 30165255)	31-ส.ค.-65	450,000.00	360,000.00	90,000.00	80.00	-
98	2564	กษ.จ.เลย	งบกลาง	- ค่าตอบแทนพนักงานราชการ /เลย (เงิน กันปี 2564 เลขที่เอกสารเงินกัน 30165504)	30-ก.ย.-65	432,000.00	276,000.00	156,000.00	63.89	-
99	2564	กษ.จ.เลย	งบกลาง	- ค่าตอบแทนใช้สอยและวัสดุ /เลย (เงินกัน ปี 2564 เลขที่เอกสารเงินกัน 30165510)	30-ก.ย.-65	22,296.00	4,710.00	17,586.00	21.12	-
100	2564	กษ.จ.นนท บุรี	งบกลาง	- ค่าตอบแทนใช้สอยและวัสดุ /นนทบุรี (เงินกันปี 2564 เลขที่เอกสารเงินกัน 30166059)	30-ก.ย.-65	16,410.00	3,549.00	12,861.00	21.63	-

ลำดับที่	ปีงบประมาณ	หน่วยงาน	งบรายจ่าย	รายการ	สัญญาเลขที่/ วันครบกำหนด/ คู่สัญญา	จำนวนเงินกัน	เบิกจ่าย	คงเหลือ	% เบิก	ค่าชี้แจงของหน่วยงาน ณ 31 กรกฎาคม 2565
101	2564	กษ.จ. ปทุมธานี	งบกลาง	- ค่าตอบแทนใช้สอยและวัสดุ /ปทุมธานี (เงินกันปี 2564 เลขที่เอกสารเงินกัน 30166066)	31-ส.ค.-65	15,489.00	3,600.00	11,889.00	23.24	-
102	2564	กษ.จ.ลพบุรี	งบกลาง	- ค่าตอบแทนใช้สอยและวัสดุ /ลพบุรี (เงิน กันปี 2564 เลขที่เอกสารเงินกัน 30166070)	31-ส.ค.-65	25,815.00	6,000.00	19,815.00	23.24	-
103	2564	กษ.จ. สิงห์บุรี	งบกลาง	- ค่าตอบแทนใช้สอยและวัสดุ /สิงห์บุรี (เงิน กันปี 2564 เลขที่เอกสารเงินกัน 30166075)	31-ส.ค.-65	15,921.00	3,600.00	12,321.00	22.61	-
104	2564	กษ.จ.ชลบุรี	งบกลาง	- ค่าตอบแทนใช้สอยและวัสดุ /ชลบุรี (เงิน กันปี 2564 เลขที่เอกสารเงินกัน 30166082)	31-ส.ค.-65	19,500.00	4,800.00	14,700.00	24.62	-
105	2564	กษ.จ. ปราจีนบุรี	งบกลาง	- ค่าตอบแทนใช้สอยและวัสดุ /ปราจีนบุรี (เงินกันปี 2564 เลขที่เอกสารเงินกัน 30166087)	31-ส.ค.-65	30,978.00	7,200.00	23,778.00	23.24	-
106	2564	กษ.จ. นครนายก	งบกลาง	- ค่าตอบแทนใช้สอยและวัสดุ /นครนายก (เงินกันปี 2564 เลขที่เอกสารเงินกัน 30166089)	31-ส.ค.-65	10,614.00	2,400.00	8,214.00	22.61	-
107	2564	กษ.จ. สระแก้ว	งบกลาง	- ค่าตอบแทนใช้สอยและวัสดุ /สระแก้ว (เงินกันปี 2564 เลขที่เอกสารเงินกัน 30166101)	31-ส.ค.-65	26,535.00	5,948.71	20,586.29	22.42	-
108	2564	กษ.จ. บุรีรัมย์	งบกลาง	- ค่าตอบแทนใช้สอยและวัสดุ /บุรีรัมย์ (เงิน กันปี 2564 เลขที่เอกสารเงินกัน 30166104)	31-ส.ค.-65	47,763.00	10,800.00	36,963.00	22.61	-
109	2564	กษ.จ. สุรินทร์	งบกลาง	- ค่าตอบแทนใช้สอยและวัสดุ /สุรินทร์ (เงินกันปี 2564 เลขที่เอกสารเงินกัน 30166107)	30-ก.ย.-65	26,907.58	5,160.00	21,747.58	19.18	-

ลำดับที่	ปีงบประมาณ	หน่วยงาน	งบรายจ่าย	รายการ	สัญญาเลขที่/ วันครบกำหนด/ คู่สัญญา	จำนวนเงินกัน	เบิกจ่าย	คงเหลือ	% เบิก	ค่าชี้แจงของหน่วยงาน ณ 31 กรกฎาคม 2565
110	2564	กษ.จ. อุบลราชธานี	งบกลาง	- ค่าตอบแทนใช้สอยและวัสดุ/อุบลราชธานี (เงินกันปี 2564 เลขที่เอกสารเงินกัน 30166119)	31-ส.ค.-65	48,102.00	10,892.00	37,210.00	22.64	-
111	2564	กษ.จ. อุดรธานี	งบกลาง	- ค่าตอบแทนใช้สอยและวัสดุ/อุดรธานี (เงินกันปี 2564 เลขที่เอกสารเงินกัน 30166127)	31-ส.ค.-65	58,503.00	14,408.00	44,095.00	24.63	-
112	2564	กษ.จ. หนองคาย	งบกลาง	- ค่าตอบแทนใช้สอยและวัสดุ/หนองคาย (เงินกันปี 2564 เลขที่เอกสารเงินกัน 30166136)	31-ส.ค.-65	29,250.00	7,170.00	22,080.00	24.51	-
113	2564	กษ.จ.มหา สารคาม	งบกลาง	- ค่าตอบแทนใช้สอยและวัสดุ/มหาสารคาม (เงินกันปี 2564 เลขที่เอกสารเงินกัน 30166140)	31-ส.ค.-65	36,141.00	8,400.00	27,741.00	23.24	-
114	2564	กษ.จ. ร้อยเอ็ด	งบกลาง	- ค่าตอบแทนใช้สอยและวัสดุ/ร้อยเอ็ด (เงินกันปี 2564 เลขที่เอกสารเงินกัน 30166143)	31-ส.ค.-65	36,316.00	8,400.00	27,916.00	23.13	-
115	2564	กษ.จ. เชียงใหม่	งบกลาง	- ค่าตอบแทนใช้สอยและวัสดุ/เชียงใหม่ (เงินกันปี 2564 เลขที่เอกสารเงินกัน 30166146)	30-ก.ย.-65	39,018.00	7,650.00	31,368.00	19.61	-
116	2564	กษ.จ.ลำพูน	งบกลาง	- ค่าตอบแทนใช้สอยและวัสดุ/ลำพูน (เงิน กันปี 2564 เลขที่เอกสารเงินกัน 30166149)	31-ส.ค.-65	21,228.00	4,560.00	16,668.00	21.48	-
117	2564	กษ.จ.พะเยา	งบกลาง	- ค่าตอบแทนใช้สอยและวัสดุ/พะเยา (เงิน กันปี 2564 เลขที่เอกสารเงินกัน 30166157)	31-ส.ค.-65	24,375.00	6,000.00	18,375.00	24.62	-
118	2564	กษ.จ. แม่ฮ่องสอน	งบกลาง	- ค่าตอบแทนใช้สอยและวัสดุ/แม่ฮ่องสอน (เงินกันปี 2564 เลขที่เอกสารเงินกัน 30166174)	31-ส.ค.-65	20,652.00	4,800.00	15,852.00	23.24	-

ลำดับที่	ปีงบประมาณ	หน่วยงาน	งบรายจ่าย	รายการ	สัญญาเลขที่/ วันครบกำหนด/ คู่สัญญา	จำนวนเงินกัน	เบิกจ่าย	คงเหลือ	% เบิก	ค่าชี้แจงของหน่วยงาน ณ 31 กรกฎาคม 2565
119	2564	กษ.จ. นครสวรรค์	งบกลาง	- ค่าตอบแทนใช้สอยและวัสดุ /นครสวรรค์ (เงินกันปี 2564 เลขที่เอกสารเงินกัน 30166180)	30-ก.ย.-65	29,250.00	7,230.00	22,020.00	24.72	-
120	2564	กษ.จ. อุทัยธานี	งบกลาง	- ค่าตอบแทนใช้สอยและวัสดุ /อุทัยธานี (เงินกันปี 2564 เลขที่เอกสารเงินกัน 30166187)	31-ส.ค.-65	24,375.00	5,850.00	18,525.00	24.00	-
121	2564	กษ.จ.พิจิตร	งบกลาง	- ค่าตอบแทนใช้สอยและวัสดุ /พิจิตร (เงิน กันปี 2564 เลขที่เอกสารเงินกัน 30166194)	31-ส.ค.-65	26,535.00	6,000.00	20,535.00	22.61	-
122	2564	กษ.จ. เพชรบุรี	งบกลาง	- ค่าตอบแทนใช้สอยและวัสดุ /เพชรบุรี (เงินกันปี 2564 เลขที่เอกสารเงินกัน 30166201)	31-ส.ค.-65	24,375.00	6,000.00	18,375.00	24.62	-
123	2564	กษ.จ.สตูล	งบกลาง	- ค่าตอบแทนใช้สอยและวัสดุ /สตูล (เงิน กันปี 2564 เลขที่เอกสารเงินกัน	31-ส.ค.-65	14,625.00	2,850.00	11,775.00	19.49	-
124	2564	กษ.จ.พัทลุง	งบกลาง	- ค่าตอบแทนใช้สอยและวัสดุ /พัทลุง (เงิน กันปี 2564 เลขที่เอกสารเงินกัน 30167378)	31-ส.ค.-65	25,815.00	6,000.00	19,815.00	23.24	-
125	2564	กษ.จ.ชุมพร	งบกลาง	- ค่าตอบแทนใช้สอยและวัสดุ /ชุมพร (เงิน กันปี 2564 เลขที่เอกสารเงินกัน 30167385)	31-ส.ค.-65	25,815.00	6,000.00	19,815.00	23.24	-
126	2564	กษ.จ.ระนอง	งบกลาง	- ค่าตอบแทนใช้สอยและวัสดุ /ระนอง (เงิน กันปี 2564 เลขที่เอกสารเงินกัน 30167389)	30-ก.ย.-65	16,042.00	4,440.00	11,602.00	27.68	-
127	2564	กษ.จ.ภูเก็ต	งบกลาง	- ค่าตอบแทนใช้สอยและวัสดุ /ภูเก็ต (เงิน กันปี 2564 เลขที่เอกสารเงินกัน 30167391)	31-ส.ค.-65	9,750.00	2,400.00	7,350.00	24.62	-
128	2564	กษ.จ. สมุทรสงคราม	งบกลาง	- ค่าตอบแทนใช้สอยและวัสดุ / สมุทรสงคราม (เงินกันปี 2564 เลขที่ เอกสารเงินกัน 30167397)	31-ส.ค.-65	15,508.00	3,600.00	11,908.00	23.21	-

ลำดับที่	ปีงบประมาณ	หน่วยงาน	งบรายจ่าย	รายการ	สัญญาเลขที่/ วันครบกำหนด/ คู่สัญญา	จำนวนเงินกัน	เบิกจ่าย	คงเหลือ	% เบิก	ค่าชี้แจงของหน่วยงาน ณ 31 กรกฎาคม 2565
129	2564	กษ.จ. สุพรรณบุรี	งบกลาง	- ค่าตอบแทนใช้สอยและวัสดุ /สุพรรณบุรี (เงินกันปี 2564 เลขที่เอกสารเงินกัน 30167399)	31-ส.ค.-65	24,347.00	6,000.00	18,347.00	24.64	-
130	2564	กษ.จ. กาญจนบุรี	งบกลาง	- ค่าตอบแทนใช้สอยและวัสดุ /กาญจนบุรี (เงินกันปี 2564 เลขที่เอกสารเงินกัน 30167403)	31-ส.ค.-65	34,125.00	8,400.00	25,725.00	24.62	-
131	2564	กษ.จ. กำแพงเพชร	งบกลาง	- ค่าตอบแทนใช้สอยและวัสดุ /กำแพงเพชร (เงินกันปี 2564 เลขที่เอกสารเงินกัน 30167416)	31-ส.ค.-65	26,535.00	5,978.00	20,557.00	22.53	-
132	2564	กษ.จ.แพร่	งบกลาง	- ค่าตอบแทนใช้สอยและวัสดุ /แพร่ (เงิน กันปี 2564 เลขที่เอกสารเงินกัน	31-ส.ค.-65	26,535.00	6,140.00	20,395.00	23.14	-
133	2564	กษ.จ. นครพนม	งบกลาง	- ค่าตอบแทนใช้สอยและวัสดุ /นครพนม (เงินกันปี 2564 เลขที่เอกสารเงินกัน 30167428)	31-ส.ค.-65	31,125.00	7,200.00	23,925.00	23.13	-
134	2564	กษ.จ. กาฬสินธุ์	งบกลาง	- ค่าตอบแทนใช้สอยและวัสดุ /กาฬสินธุ์ (เงินกันปี 2564 เลขที่เอกสารเงินกัน 30167433)	31-ส.ค.-65	25,815.00	5,989.00	19,826.00	23.20	-
135	2564	กษ.จ. จันทบุรี	งบกลาง	- ค่าตอบแทนใช้สอยและวัสดุ /จันทบุรี (เงินกันปี 2564 เลขที่เอกสารเงินกัน 30167436)	31-ส.ค.-65	24,759.00	6,000.00	18,759.00	24.23	-
136	2564	กษ.จ.สระบุรี	งบกลาง	- ค่าตอบแทนใช้สอยและวัสดุ /สระบุรี (เงิน กันปี 2564 เลขที่เอกสารเงินกัน 30167443)	31-ส.ค.-65	26,535.00	6,000.00	20,535.00	22.61	-
137	2564	กษ.จ. ชัยนาท	งบกลาง	- ค่าตอบแทนใช้สอยและวัสดุ /ชัยนาท (เงินกันปี 2564 เลขที่เอกสารเงินกัน 30167446)	31-ส.ค.-65	25,815.00	5,520.00	20,295.00	21.38	-
138	2564	กษ.จ.บึง กาฬ	งบกลาง	- ค่าตอบแทนใช้สอยและวัสดุ /บึงกาฬ (เงินกันปี 2564 เลขที่เอกสารเงินกัน 30167573)	31-ส.ค.-65	20,816.00	4,800.00	16,016.00	23.06	-

ลำดับที่	ปีงบประมาณ	หน่วยงาน	งบรายจ่าย	รายการ	สัญญาเลขที่/ วันครบกำหนด/ คู่สัญญา	จำนวนเงินกัน	เบิกจ่าย	คงเหลือ	% เบิก	ค่าชี้แจงของหน่วยงาน ณ 31 กรกฎาคม 2565
139	2564	กษ.จ.น่าน	งบกลาง	- ค่าตอบแทนพนักงานราชการ/น่าน (เงินกันปี 2564 เลขที่เอกสารเงินกัน 30168147)	31-ส.ค.-65	540,000.00	414,000.00	126,000.00	76.67	-
140	2564	กษ.จ.น่าน	งบกลาง	- ค่าตอบแทนใช้สอยและวัสดุ/น่าน (เงินกันปี 2564 เลขที่เอกสารเงินกัน 30168154)	31-ส.ค.-65	31,842.00	7,050.00	24,792.00	22.14	-
141	2564	กษ.จ. สมุทรปราการ	งบกลาง	- ค่าตอบแทนใช้สอยและวัสดุ/ สมุทรปราการ (เงินกันปี 2564 เลขที่เอกสารเงินกัน 30172395)	31-ส.ค.-64	15,785.00	3,630.00	12,155.00	23.00	-
142	2564	กษ.จ.ตรัง	งบกลาง	- ค่าตอบแทนพนักงานราชการ /ตรัง (เงินกันปี 2564 เลขที่เอกสารเงินกัน 30173015)	31-ส.ค.-65	450,000.00	306,000.00	144,000.00	68.00	-
143	2564	กษ.จ.ตรัง	งบกลาง	- ค่าตอบแทนใช้สอยและวัสดุ /ตรัง (เงินกันปี 2564 เลขที่เอกสารเงินกัน 30173015)	31-ส.ค.-65	26,535.00	6,450.00	20,085.00	24.31	-
144	2564	กษ.จ. อ่างทอง	งบกลาง	- ค่าตอบแทนใช้สอยและวัสดุ /อ่างทอง (เงินกันปี 2564 เลขที่เอกสารเงินกัน 30173036)	31-ส.ค.-65	19,503.48	4,800.00	14,703.48	24.61	-
145	2564	กษ.จ.ชัยภูมิ	งบกลาง	- ค่าตอบแทนใช้สอยและวัสดุ /ชัยภูมิ (เงินกันปี 2564 เลขที่เอกสารเงินกัน 30173043)	31-ส.ค.-65	41,304.00	9,000.00	32,304.00	21.79	-
146	2564	กษ.จ. มุกดาหาร	งบกลาง	- ค่าตอบแทนใช้สอยและวัสดุ /มุกดาหาร (เงินกันปี 2564 เลขที่เอกสารเงินกัน 30173054)	31-ส.ค.-65	25,815.00	6,000.00	19,815.00	23.24	-
147	2564	กษ.จ.ลำปาง	งบกลาง	- ค่าตอบแทนใช้สอยและวัสดุ /ลำปาง (เงินกันปี 2564 เลขที่เอกสารเงินกัน 30173063)	31-ส.ค.-65	25,815.00	5,874.00	19,941.00	22.75	-
148	2564	กษ.จ. อุดรดิตถ์	งบกลาง	- ค่าตอบแทนใช้สอยและวัสดุ /อุดรดิตถ์ (เงินกันปี 2564 เลขที่เอกสารเงินกัน 30173071)	31-ส.ค.-65	24,402.00	6,000.00	18,402.00	24.59	-

ลำดับที่	ปีงบประมาณ	หน่วยงาน	งบรายจ่าย	รายการ	สัญญาเลขที่/ วันครบกำหนด/ คู่สัญญา	จำนวนเงินกัน	เบิกจ่าย	คงเหลือ	% เบิก	ค่าจ้างของหน่วยงาน ณ 31 กรกฎาคม 2565
149	2564	กษ.จ.พังงา	งบกลาง	- ค่าตอบแทนใช้สอยและวัสดุ/พังงา (เงิน กันปี 2564 เลขที่เอกสารเงินกัน 30173083)	31-ส.ค.-65	15,921.00	3,600.00	12,321.00	22.61	-
150	2564	กษ.จ. ฉะเชิงเทรา	งบกลาง	- ค่าตอบแทนใช้สอยและวัสดุ/ฉะเชิงเทรา (เงินกันปี 2564 เลขที่เอกสารเงินกัน 30175525)	31-ส.ค.-65	21,228.00	4,860.00	16,368.00	22.89	-
151	2564	กษ.จ.ศรีสะเกษ	งบกลาง	- ค่าตอบแทนใช้สอยและวัสดุ /ศรีสะเกษ (เงินกันปี 2564 เลขที่เอกสารเงินกัน 30175597)	31-ส.ค.-65	36,141.00	8,370.00	27,771.00	23.16	-
152	2564	กษ.จ.ยโสธร	งบกลาง	- ค่าตอบแทนใช้สอยและวัสดุ /ยโสธร (เงิน กันปี 2564 เลขที่เอกสารเงินกัน 30178402)	31-ส.ค.-65	26,535.00	6,000.00	20,535.00	22.61	-
153	2564	กษ.จ. สมุทรสาคร	งบกลาง	- ค่าตอบแทนใช้สอยและวัสดุ /สมุทรสาคร (เงินกันปี 2564 เลขที่เอกสารเงินกัน 30178415)	31-ส.ค.-65	10,614.00	2,400.00	8,214.00	22.61	-
รวมทั้งสิ้น						40,684,975.65	29,459,833.65	11,225,142.00	72.41	