



รองปลัดฯ (นายดำรง)
รับที่ ๘๒๕๓
วันที่ ๑๖ มิ.ย. ๒๕๖๓ เวลา ๑๕.๐๖

ผู้ช่วยปลัดฯ (นางสาวนฤมล)
รับที่ ๔๒๕
วันที่ ๑๖ มิ.ย. ๒๕๖๓ เวลา ๑๖.๓๕

บันทึกข้อความ

ส่วนราชการ สำนักงานปลัดกระทรวงเกษตรและสหกรณ์ กองคลัง กลุ่มงบประมาณ โทร. ๒๓๘
ที่ กษ ๐๒๐๓/๗๓๕๖ วันที่ ๓ ธันวาคม ๒๕๖๓
เรื่อง รายงานผลการเบิกจ่ายเงินงบประมาณจากระบบ GFMIS ปีงบประมาณ ๒๕๖๔ เดือนพฤศจิกายน ๒๕๖๓
เรียน ปลัดกระทรวงเกษตรและสหกรณ์

กองคลังได้จัดทำรายงานผลการเบิกจ่ายเงินงบประมาณจากระบบ GFMIS ของสำนักงานปลัดกระทรวงเกษตรและสหกรณ์ ณ วันที่ ๓๐ พฤศจิกายน ๒๕๖๓ สรุปได้ดังนี้

๑. สำนักงานปลัดกระทรวงเกษตรและสหกรณ์ ได้รับจัดสรรงบประมาณตามพระราชบัญญัติงบประมาณรายจ่ายประจำปีงบประมาณ พ.ศ. ๒๕๖๔ เป็นเงิน ๖๒๘,๑๓๗,๙๐๐ บาท แยกเป็นรายจ่ายประจำปีเป็นเงิน ๕๘๗,๙๐๔,๗๐๐ บาท รายจ่ายลงทุน เป็นเงิน ๔๐,๒๓๓,๒๐๐ บาท ภาพรวมเบิกจ่ายเป็นเงิน ๒๐๔,๔๙๘,๙๕๑.๘๑ บาท คิดเป็นร้อยละ ๓๒.๕๖ สูงกว่าเป้าหมายตาม มติ ครม. ร้อยละ ๑๑.๒๓ (เป้าหมายร้อยละ ๒๑.๓๕) ก่อหนี้ผูกพัน เป็นเงิน ๘,๒๔๔,๗๖๖.๙๑ บาท จำแนกเป็น

- รายจ่ายประจำ ได้รับจัดสรร เป็นเงิน ๕๘๗,๙๐๔,๗๐๐ บาท เบิกจ่ายเป็นเงิน ๒๐๔,๔๙๘,๙๕๑.๘๑ บาท คิดเป็นร้อยละ ๓๔.๗๘ สูงกว่าเป้าหมายตาม มติ ครม. ร้อยละ ๑๐.๗๘ (เป้าหมายร้อยละ ๒๔ ก่อหนี้ผูกพัน เป็นเงิน ๕,๘๗๓,๑๖๖.๙๑ บาท

- รายจ่ายลงทุน ได้รับจัดสรร เป็นเงิน ๔๐,๒๓๓,๒๐๐.๐๐ บาท ก่อหนี้ผูกพัน ๒,๓๗๑,๖๐๐ บาท และยังไม่ผลเบิกจ่าย จึงทำให้ต่ำกว่าเป้าหมายตาม มติ ครม. ร้อยละ ๑๓.๓๓ (เป้าหมายร้อยละ ๑๓.๓๓)

เมื่อพิจารณาตามงบรายจ่ายปรากฏผลดังนี้

๑) การเบิกจ่ายจำแนกตามงบรายจ่าย

(๑) งบบุคลากร ๓๔๕,๘๘๑,๙๐๐ บาท เบิกจ่าย ๑๓๕,๖๔๓,๐๑๒.๔๘ บาท คิดเป็นร้อยละ ๓๙.๒๒

(๒) งบดำเนินงาน ๑๙๓,๖๔๗,๘๐๐ บาท เบิกจ่าย ๕๙,๓๙๙,๔๕๙.๙๒ บาท คิดเป็นร้อยละ ๓๐.๖๗ ก่อหนี้ผูกพัน เป็นเงิน ๕,๘๗๓,๑๖๖.๙๑ บาท

(๓) งบลงทุน ๔๐,๒๓๓,๒๐๐ บาท ก่อหนี้ผูกพัน เป็นเงิน ๒,๓๗๑,๖๐๐ บาท และยังไม่ผลเบิกจ่าย

(๔) งบเงินอุดหนุน ๗,๕๗๓,๗๐๐ บาท เบิกจ่าย ๒,๘๐๒,๐๐๐ บาท คิดเป็นร้อยละ ๓๗.๐๐

(๕) งบรายจ่ายอื่น ๔๐,๘๐๑,๓๐๐ บาท เบิกจ่าย ๖,๖๕๔,๔๗๙.๔๑ บาท คิดเป็นร้อยละ ๑๖.๓๑

๒) ผลการเบิกจ่ายภาพรวมรายหน่วยงาน เรียงลำดับจากมากไปหาน้อย สรุปได้ดังนี้

- สำนักงานที่ปรึกษาการเกษตรต่างประเทศ ๙๑.๒๔ %
- ศูนย์ปฏิบัติการต่อต้านการทุจริต ๔๑.๕๓ %
- กองคลัง ๓๙.๙๗ %
- กองการเจ้าหน้าที่ ๓๗.๓๓ %
- สำนักพัฒนาระบบบริหาร ๓๕.๔๓ %
- สำนักกฎหมาย ๓๔.๑๐ %
- สำนักตรวจสอบภายใน ๓๓.๙๘ %
- สำนักงานรัฐมนตรี ๓๒.๘๗ %
- สำนักบริหารกองทุนเพื่อช่วยเหลือเกษตรกรและรับเรื่องร้องเรียน ๓๑.๙๔ %

/สำนัก...

- สำนักตรวจราชการ	๓๐.๘๔ %
- กองบริหารงานกองทุนสงเคราะห์เกษตรกร	๒๘.๒๕ %
- กองเกษตรสารนิเทศ	๒๖.๐๓ %
- กองนโยบายเทคโนโลยีเพื่อการเกษตรและเกษตรกรรมยั่งยืน	๒๖.๐๐ %
- สำนักงานเกษตรและสหกรณ์จังหวัด ๗๖ จังหวัด	๒๕.๖๗ %
- กองกลาง	๒๓.๙๓ %
- สำนักการเกษตรต่างประเทศ	๑๙.๖๗ %
- สถาบันเกษตรกรบริการ	๑๙.๕๒ %
- สำนักแผนงานและโครงการพิเศษ	๑๘.๖๒ %
- กองประสานงานโครงการพระราชดำริ	๑๕.๓๖ %
- สำนักงานเลขานุการคณะกรรมการส่งเสริมและพัฒนา ระบบเกษตรพันธสัญญา	๑๒.๓๑ %
- ศูนย์เทคโนโลยีสารสนเทศและการสื่อสาร	๙.๘๑ %

๒. โครงการเงินกู้เพื่อแก้ไขปัญหา เยียวยา และฟื้นฟูเศรษฐกิจและสังคมที่ได้รับผลกระทบจากการระบาดของโรคติดเชื้อไวรัสโคโรนา ๒๐๑๙ ภายใต้โครงการ ๑ ตำบล ๑ กลุ่มเกษตรทฤษฎีใหม่

๒.๑ สำนักงบประมาณจัดสรรงบประมาณในส่วนของสำนักงานปลัดกระทรวงเกษตรและสหกรณ์ เป็นเงิน ๓,๗๒๔,๘๗๐,๓๙๗ บาท เมื่อวันที่ ๒๘ ตุลาคม ๒๕๖๓ ประกอบด้วยเงินกู้ปี ๒๕๖๓ เป็นเงิน ๑๔,๔๗๖,๙๐๐ บาท และเงินกู้ปี ๒๕๖๔ เป็นเงิน ๓,๗๑๐,๓๙๗,๔๙๗ บาท

๒.๒ สำนักงานปลัดกระทรวงเกษตรและสหกรณ์ โดยกองนโยบายเทคโนโลยีเพื่อการเกษตรและเกษตรกรรมยั่งยืน แจ้งปรับแผนการเบิกจ่ายงบประมาณไปยังสำนักบริหารหนี้สาธารณะ กระทรวงการคลัง ในส่วนของงบประมาณที่จะดำเนินการในเดือนตุลาคม ๒๕๖๓ ใน ๖ กิจกรรม เป็นเงิน ๒๘๓,๒๔๓,๕๗๐ บาท มาดำเนินการในเดือนพฤศจิกายน ๒๕๖๓ โดยกองคลังได้ดำเนินการโอนจัดสรรเงินงบประมาณเงินกู้ฯ ดังกล่าวให้สำนักงานเกษตรและสหกรณ์จังหวัด ๗๐ จังหวัด เป็นเงินทั้งสิ้น ๘๔,๐๖๖,๖๗๐ บาท เพื่อเป็นค่าใช้จ่ายในการจ้างแรงงานเกษตรทฤษฎีใหม่ระดับตำบล ๙,๒๐๐ ราย เป็นเงิน ๘๒,๘๐๐,๐๐๐ บาท และค่าใช้จ่ายในการรวบรวมและติดตามการดำเนินงานรายแปลงของเกษตรกร ๑๘,๗๙๐ ราย เป็นเงิน ๑,๒๖๖,๖๗๐ บาท ซึ่งยังไม่ผลเบิกจ่าย

๓. สำนักงานปลัดกระทรวงเกษตรและสหกรณ์ มีแผนงานด้านการฝึกอบรม ประชุม สัมมนา ประจำปีงบประมาณ พ.ศ. ๒๕๖๔ เป็นเงิน ๑๒,๐๑๕,๐๐๐ บาท แผนการปฏิบัติงานการฝึกอบรม ประชุม สัมมนา ของเดือนตุลาคม ๒๕๖๓ - พฤศจิกายน ๒๕๖๓ เป็นเงิน ๒,๕๐๐,๐๐๐ บาท เบิกจ่าย ๓๒๘,๒๐๐ บาท คิดเป็นร้อยละ ๑๓.๑๓ ต่ำกว่าเป้าหมายตาม มติ ครม. ร้อยละ ๒๐.๒๐ (เป้าหมายร้อยละ ๓๓.๓๓)

๔. เงินโอนเบิกแทนให้หน่วยงานอื่น จำนวน ๖๒,๑๐๐บาท ยังไม่มีผลเบิกจ่าย

๕. เงินรับเบิกแทนจากหน่วยงานอื่น จำนวน ๘,๙๑๐,๘๐๐ บาท บาท เบิกจ่ายจำนวน ๔,๓๘๘,๖๖๒.๘๐ บาท คิดเป็นร้อยละ ๔๙.๒๕ ก่อหนี้ผูกพัน ๖๐,๐๐๐ บาท

๖. เงินกันไว้เบิกเหลือในปีที่ขอขยายเวลาเบิกจ่ายถึงมีนาคม ๒๕๖๔ เป็นเงิน ๒๔,๒๓๙,๑๒๐.๑๐ บาท เบิกจ่าย ๑๘,๙๔๙,๖๕๔.๑๒ บาท คิดเป็นร้อยละ ๗๘.๑๘

จากข้อมูลการเบิกจ่ายงบประมาณ ณ วันที่ ๓๐ พฤศจิกายน ๒๕๖๓ สำนักงาน ปลัดกระทรวงเกษตรและสหกรณ์มีผลเบิกจ่ายร้อยละ ๓๒.๕๖ สูงกว่าเป้าหมายตามมติคณะรัฐมนตรีร้อยละ ๑๑.๒๓ และสูงกว่าแผนการเบิกจ่ายงบประมาณของ สป.กษ. สะสมร้อยละ ๑๖.๖๔ (ข้อมูลจาก สผง. กำหนดแผนการเบิกจ่ายร้อยละ ๑๕.๙๒) โดยมีรายละเอียดดังนี้

- ๑) งบบุคลากร เบิกจ่ายร้อยละ ๓๙.๒๒ สูงกว่าแผนเบิกจ่ายสะสมร้อยละ ๒๒.๕๒ (แผนเบิกจ่ายฯ ร้อยละ ๑๖.๗๐)
- ๒) งบดำเนินงาน เบิกจ่ายร้อยละ ๓๐.๖๗ สูงกว่าแผนเบิกจ่ายสะสมร้อยละ ๑๒.๒๓ (แผนเบิกจ่ายฯ ร้อยละ ๑๘.๔๔)
- ๓) งบลงทุน ก่อหนี้ผูกพัน ๒,๓๗๑,๖๐๐ บาท มีแผนเบิกจ่ายฯ ในเดือนมกราคม ๒๕๖๓
- ๔) งบเงินอุดหนุน เบิกจ่ายร้อยละ ๓๗ สูงกว่าแผนเบิกจ่ายสะสมร้อยละ ๒๓.๗๒ (แผนเบิกจ่ายฯ ร้อยละ ๑๓.๒๘)
- ๕) งบรายจ่ายอื่น ผลเบิกจ่ายร้อยละ ๑๖.๓๑ สูงกว่าแผนเบิกจ่ายสะสมร้อยละ ๐.๓๙ (แผนเบิกจ่ายฯ ร้อยละ ๑๕.๙๒)

กองคลัง ได้พิจารณาจากแผนการใช้จ่ายเงินงบประมาณปีงบประมาณ พ.ศ. ๒๕๖๔ (ผ.๒) แล้ว หากสำนัก/ กอง ดำเนินการตามแผนการใช้จ่ายเงินอย่างเคร่งครัด ผลการเบิกจ่ายเงินงบประมาณในเดือนธันวาคม ๒๕๖๓ ในภาพรวมจะสามารถเบิกจ่ายได้ไม่น้อยร้อยละ ๔๐.๗๒ รายละเอียดแผนกราฟแสดงสถิติการเบิกจ่ายเงินที่แนบ เห็นควรให้หน่วยงานในสังกัดสำนักงานปลัดกระทรวงเกษตรและสหกรณ์ดำเนินการตามแผนปฏิบัติงานและแผนการใช้จ่ายเงินงบประมาณที่กำหนดไว้อย่างเคร่งครัด พร้อมทั้งเร่งรัดการก่อหนี้ผูกพันรายจ่ายลงทุน เพื่อให้ผลการเบิกจ่ายเงินงบประมาณเป็นไปตามแผนการใช้จ่ายเงินที่กำหนดไว้ สำหรับหน่วยงานที่มีแผนโอนจัดสรรเงินงบประมาณให้สำนักงานเกษตรและสหกรณ์จังหวัด และให้หน่วยงานอื่นเบิกแทนกัน ขอให้เร่งดำเนินการโอนจัดสรรเงินงบประมาณ พร้อมทั้งติดตามผลการดำเนินงานและผลการใช้จ่ายเงินที่โอนจัดสรรให้หน่วยงานดังกล่าวข้างต้น

จึงเรียนมาเพื่อโปรดทราบและพิจารณา หากเห็นชอบ กองคลังจักได้แจ้งหน่วยงานที่เกี่ยวข้องเพื่อทราบและถือปฏิบัติต่อไป ทั้งนี้ เป็นอำนาจของผู้ช่วยปลัดกระทรวงเกษตรและสหกรณ์ (นางสาวนฤมล สงวนวงศ์) ตามคำสั่งสำนักงานปลัดกระทรวงเกษตรและสหกรณ์ที่ ๑๒๔๔/๒๕๖๓ ลงวันที่ ๑ ธันวาคม ๒๕๖๓

(นางนลินี อ่ำอิม)
ผู้อำนวยการกองคลัง
สำนักงานปลัดกระทรวงเกษตรและสหกรณ์

กองคลัง
สน.ปลัดกระทรวงเกษตรและสหกรณ์
วันที่ ๑๕ ธ.ค. ๒๕๖๓
ณ ๐๙-๕๑ น

กระทรวงเกษตรและสหกรณ์
๑๐๐๕๓
๑๒ ธ.ค. ๖๓
๕๐๘๒๖

กระทรวงเกษตรและสหกรณ์
๑๐๒๕๑
วันที่ ๑๕ ธ.ค. ๖๓
เวลา ๑๐.๕๕ น

✓ ๖๕๗๗ ท่านรองปลัดฯ
(ท่านหญิง)

ดำเนินการตามเลข

(Signature)
น. สงวนวงศ์

ทราบ

(Signature)

(นายสำราญ สาราบรรณ์)
รองปลัดกระทรวงเกษตรและสหกรณ์

(Signature)
น. สงวนวงศ์

(นางสาวนฤมล สงวนวงศ์)
ผู้ช่วยปลัดกระทรวงเกษตรและสหกรณ์
ปฏิบัติราชการแทนปลัดกระทรวงเกษตรและสหกรณ์

ปฏิบัติราชการแทนปลัดกระทรวงเกษตรและสหกรณ์
๑๕ ธ.ค. ๒๕๖๓

(นางสาวนฤมล สงวนวงศ์)
ผู้ช่วยปลัดกระทรวงเกษตรและสหกรณ์

นางเรือชน พล.ศิริราช ๒๖๕๑ กค.ลจ.ได้แจ้งทนายความที่เกี่ยวข้อง ๑๗/๑๒ ๑/๑๒/๖๓



บันทึกข้อความ

กระทรวงเกษตรและสหกรณ์
รับที่ ๑๐๐๔๓
วันที่ ๑๕.๑.๖๓
เวลา ๐๙.๕๕/๖

ส่วนราชการ... สำนักงานปลัดกระทรวงเกษตรและสหกรณ์ กองคลัง กลุ่มงบประมาณ โทร. ๒๓๘.....

ที่ กษ.๐๒๐๓/๗๓๕๖..... วันที่ ๓ ธันวาคม ๒๕๖๓.....

เรื่อง... รายงานผลการเบิกจ่ายเงินงบประมาณจากระบบ GFMIS ปีงบประมาณ ๒๕๖๔ เดือนพฤศจิกายน ๒๕๖๓.....

เสนอ กองคลัง

1๕๕
๑๕.๑.๖๓
(นางสาวขวัญเรือน มงคลสวัสดิ์)
ผู้อำนวยการกองกลาง
สำนักงานปลัดกระทรวงเกษตรและสหกรณ์

กองคลัง
สน.ปลัดกระทรวงเกษตรและสหกรณ์
รับที่.....
วันที่ ๑๕ ธ.ค. ๒๕๖๓
เวลา ๑๐.๕๐/๖

ส่ง กลุ่มงบประมาณ

สมถ

๑๕ ธ.ค. ๒๕๖๓

สรุปผลการเบิกจ่ายเงินงบประมาณปี พ.ศ. 2564

ณ วันที่ 30 พฤศจิกายน 2563

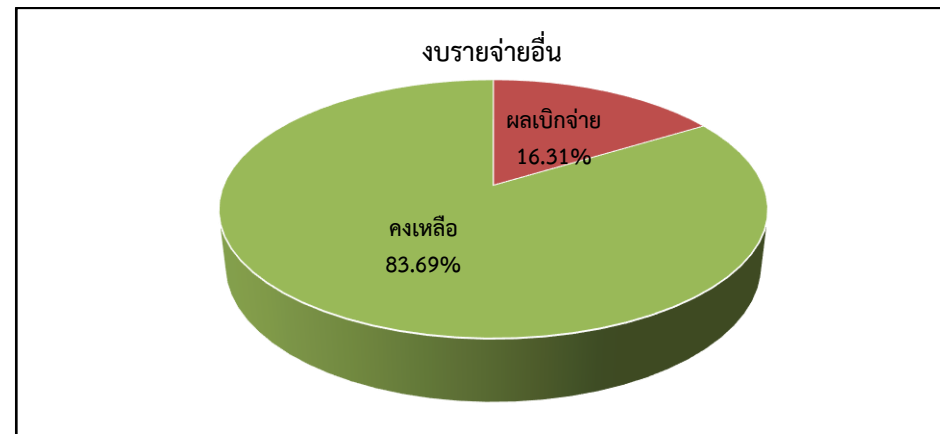
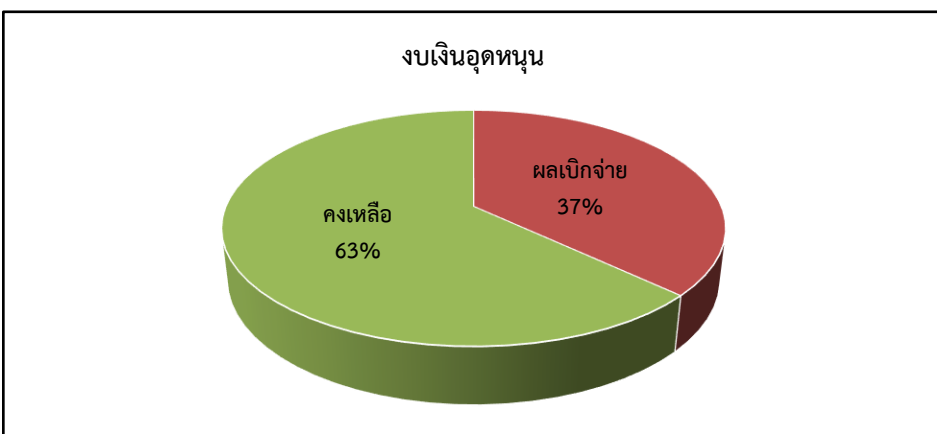
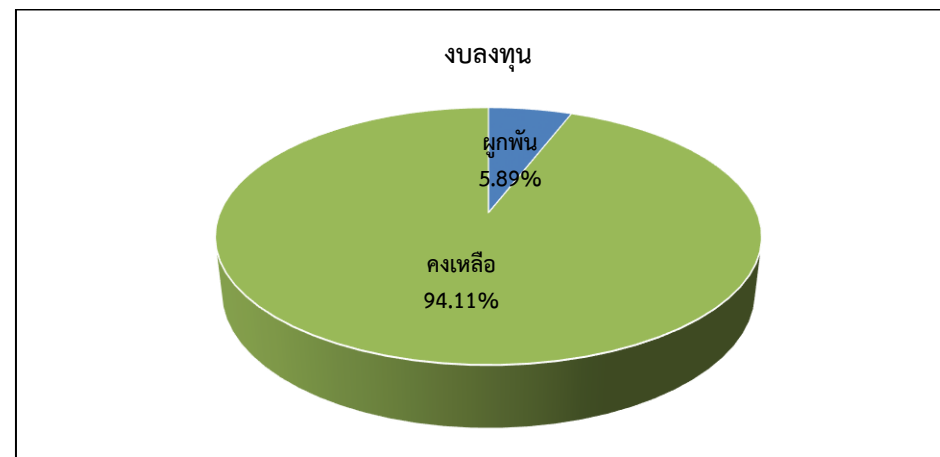
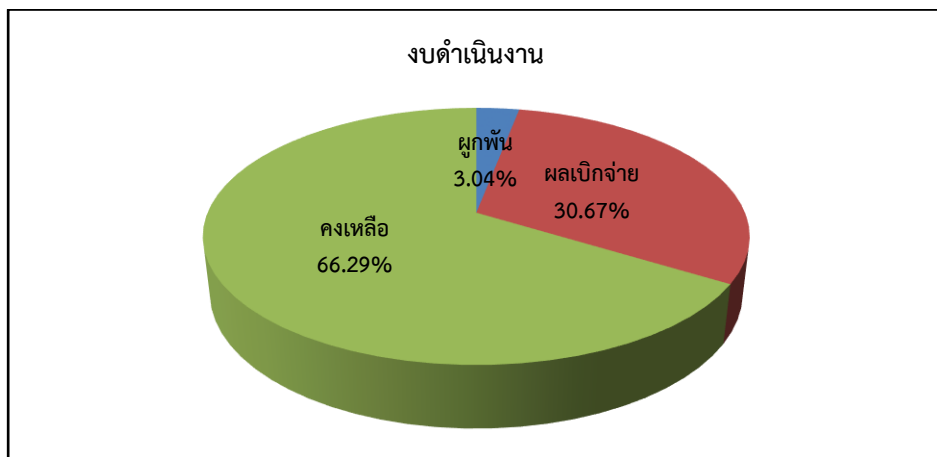
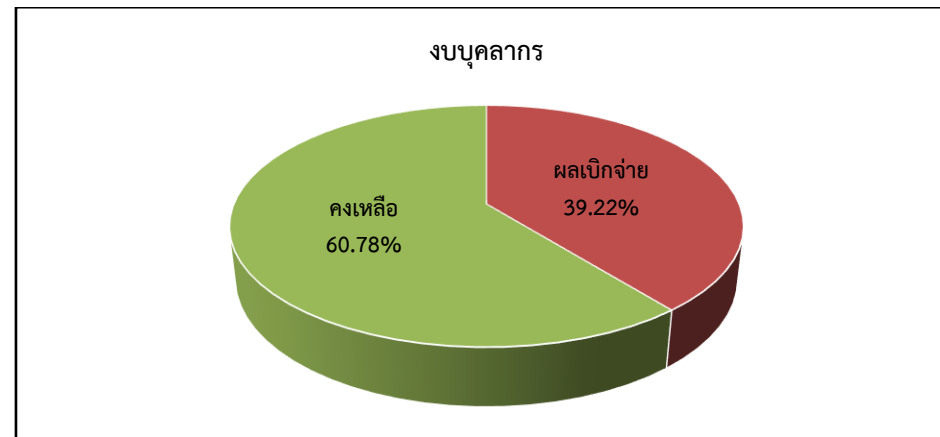
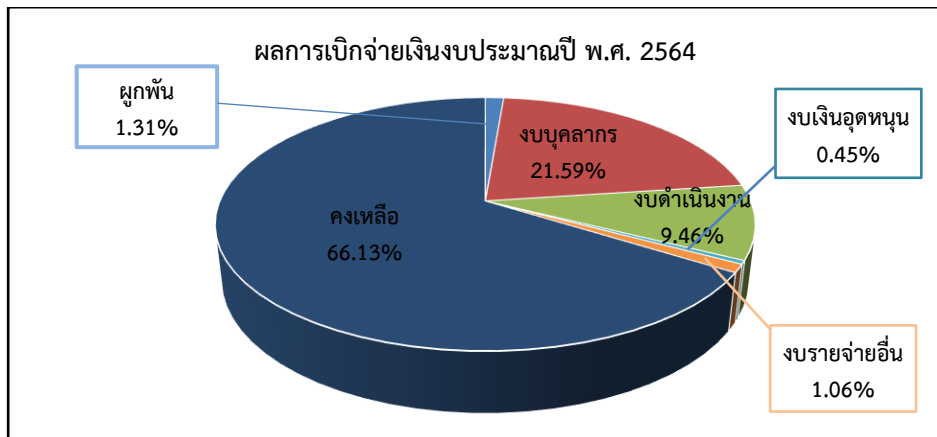

สรุปผลการเบิกจ่ายเงินงบประมาณปี พ.ศ. 2564
 แยกรายหน่วยงาน เรียงลำดับตามผลเบิกจากมากไปหาน้อย
 ณ วันที่ 30 พฤศจิกายน 2563

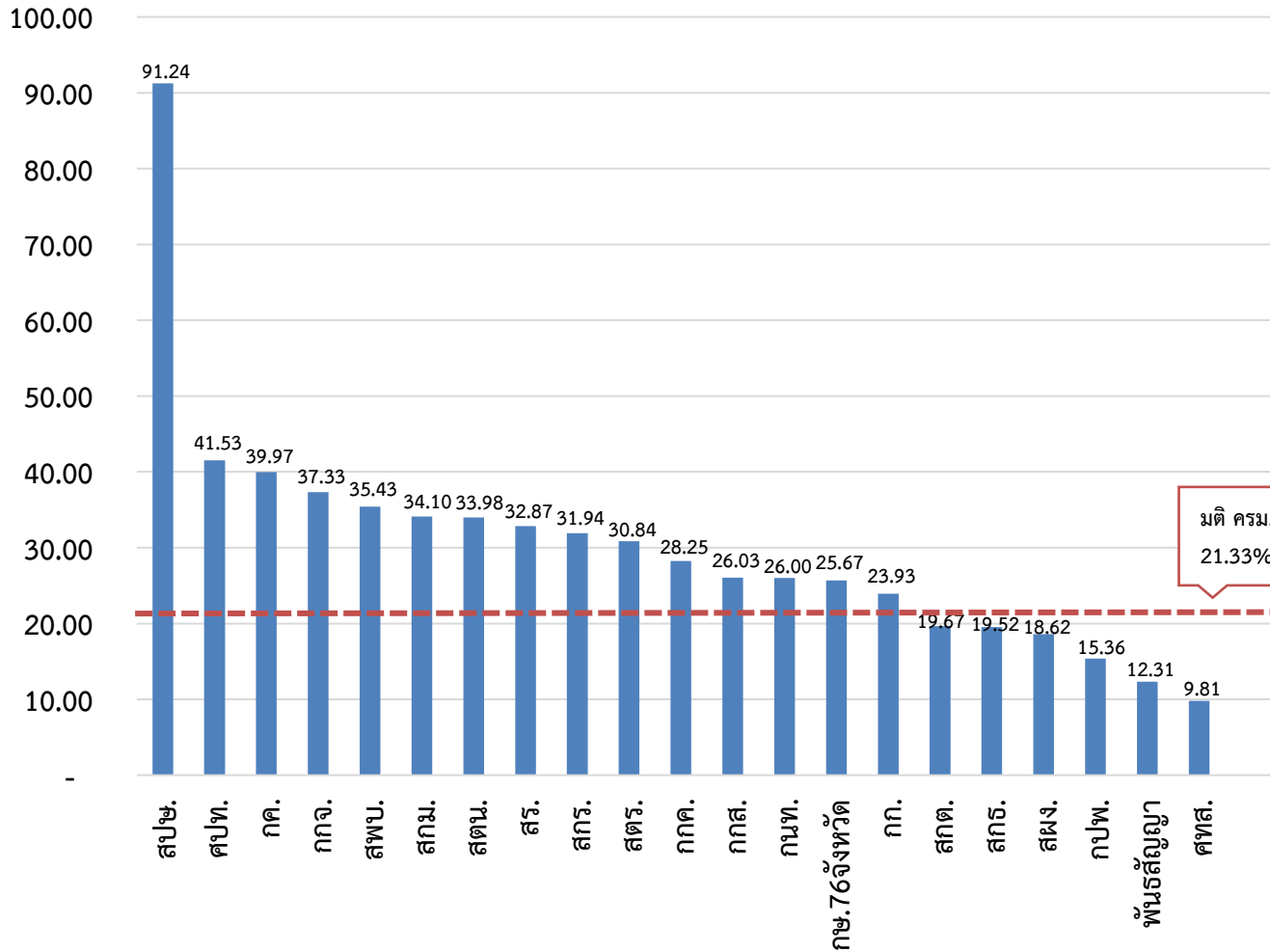

หน่วยงานที่มีผลการเบิกจ่ายเงินงบประมาณ
 ปี พ.ศ. 2564
 ณ วันที่ 30 พฤศจิกายน 2563
 น้อยสุด 5 หน่วยงาน
 เรียงจากน้อยสุดไปหามาก

1. ศูนย์เทคโนโลยีสารสนเทศและการสื่อสาร
2. สำนักงานเลขานุการคณะกรรมการส่งเสริมและพัฒนาาระบบเกษตรพันธสัญญา
3. กองประสานงานโครงการพิเศษ
4. สำนักแผนงานและโครงการพิเศษ
5. สถาบันเกษตรกรบริการ

กราฟแสดงสถิติการเบิกจ่ายเงินจากระบบ GFMS เป้าหมายของหน่วยงาน และคาดการณ์การเบิกจ่าย เทียบกับ
มติคณะรัฐมนตรี ของเดือนพฤศจิกายน 2564 ปีงบประมาณ พ.ศ. 2564

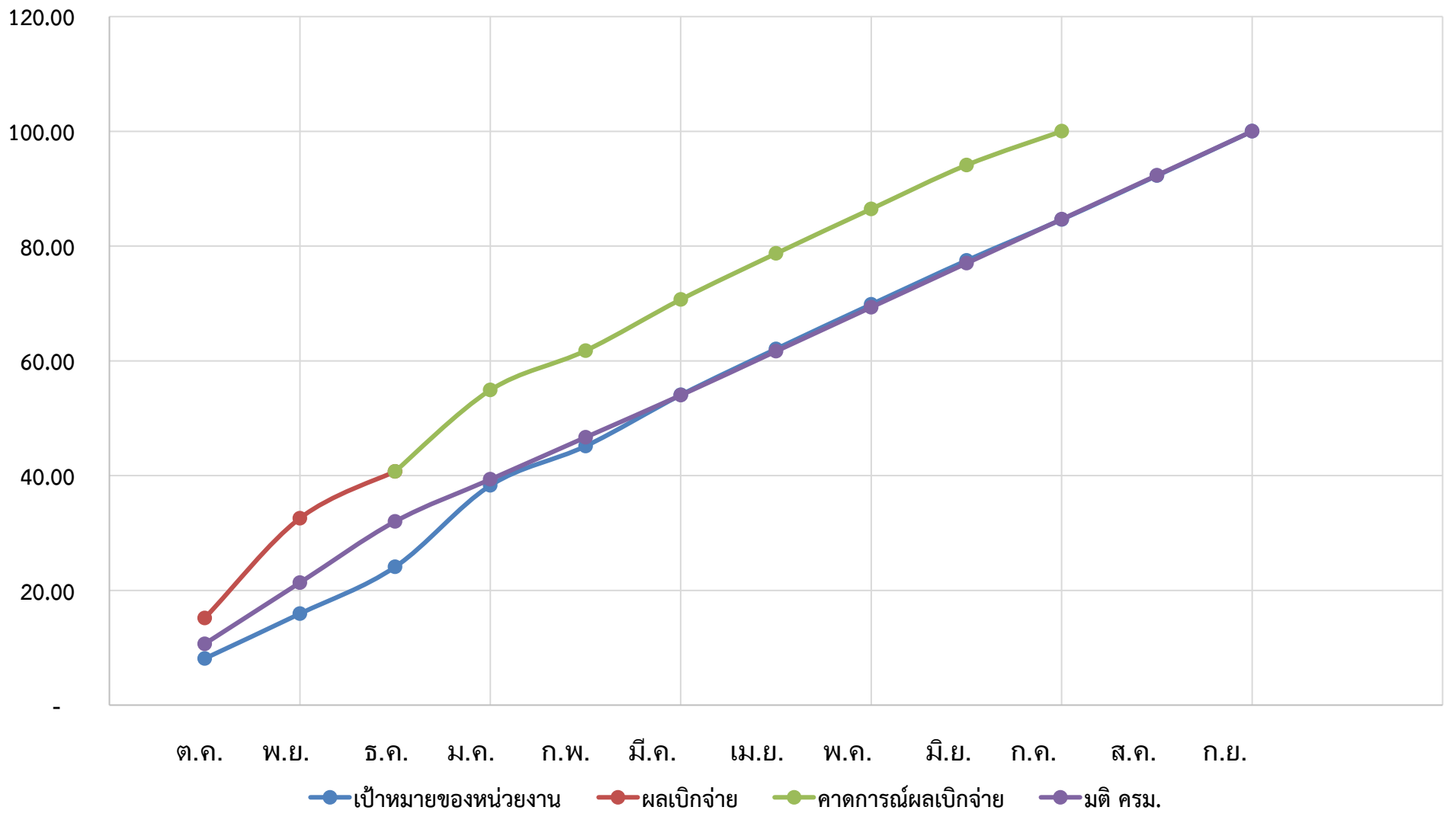

สรุปผลการเบิกจ่ายเงินงบประมาณ พ.ศ.2564

ข้อมูล ณ วันที่ 30 พฤศจิกายน 2563

งบรายจ่าย	งบประมาณ	กันไว้เบิก	ผูกพัน	เบิก	คงเหลือ	%เบิก
งบบุคลากร	345,881,900.00	-	-	135,643,012.48	210,238,887.52	39.22
งบดำเนินงาน	193,647,800.00	-	5,873,166.91	59,399,459.92	128,375,173.17	30.67
งบลงทุน	40,233,200.00	-	2,371,600.00	-	37,861,600.00	-
งบเงินอุดหนุน	7,573,700.00	-	-	2,802,000.00	4,771,700.00	37.00
งบรายจ่ายอื่น	40,801,300.00	-	-	6,654,479.41	34,146,820.59	16.31
รวม	628,137,900.00	-	8,244,766.91	204,498,951.81	415,394,181.28	32.56

สรุปผลการเบิกจ่ายเงินงบประมาณ พ.ศ. 2564
แยกตามประเภทรายจ่าย เรียงลำดับตามผลเบิกจากมากไปหาน้อย
ข้อมูล ณ วันที่ 30 พฤศจิกายน 2563

หน่วยงาน	รายจ่ายประจำ					รายจ่ายลงทุน					รวม				
	งบประมาณ	ผูกพัน	ผลเบิกจ่าย	คงเหลือ	%เบิก	งบประมาณ	ผูกพัน	ผลเบิกจ่าย	คงเหลือ	%เบิก	งบประมาณ	ผูกพัน	ผลเบิกจ่าย	คงเหลือ	%เบิก
เป้าหมายตามมติ ครม. ปี 2564 ของ พ.ย. 63	587,904,700.00	-	141,097,128.00	446,807,572.00	24.00	40,233,200.00	-	5,364,413.26	34,868,786.74	13.33	628,137,900.00	-	134,002,542.62	494,135,357.38	21.33
ผล สป.กษ.	587,904,700.00	5,873,166.91	204,498,951.81	377,532,581.28	34.78	40,233,200.00	2,371,600.00	-	37,861,600.00	-	628,137,900.00	8,244,766.91	204,498,951.81	415,394,181.28	32.56
+สูง/-ต่ำ กว่าเป้าหมายตามมติ ครม.			63,401,823.81		10.78			- 5,364,413.26		- 13.33			70,496,409.19		11.23
สพข.	68,137,200.00	-	62,170,015.61	5,967,184.39	91.24	-	-	-	-	-	68,137,200.00	-	62,170,015.61	5,967,184.39	91.24
ศปท.	961,700.00	-	399,365.93	562,334.07	41.53	-	-	-	-	-	961,700.00	-	399,365.93	562,334.07	41.53
กค.	33,726,800.00	2,217,330.86	13,481,822.19	18,027,646.95	39.97	-	-	-	-	-	33,726,800.00	2,217,330.86	13,481,822.19	18,027,646.95	39.97
กกจ.	11,615,000.00	-	4,336,294.60	7,278,705.40	37.33	-	-	-	-	-	11,615,000.00	-	4,336,294.60	7,278,705.40	37.33
สพบ.	3,339,900.00	-	1,183,320.18	2,156,579.82	35.43	-	-	-	-	-	3,339,900.00	-	1,183,320.18	2,156,579.82	35.43
สกม.	5,849,700.00	-	1,994,784.32	3,854,915.68	34.10	-	-	-	-	-	5,849,700.00	-	1,994,784.32	3,854,915.68	34.10
สตน.	4,882,100.00	5,307.20	1,658,710.08	3,218,082.72	33.98	-	-	-	-	-	4,882,100.00	5,307.20	1,658,710.08	3,218,082.72	33.98
สร.	13,402,250.00	1,030,402.96	4,405,261.24	7,966,585.80	32.87	-	-	-	-	-	13,402,250.00	1,030,402.96	4,405,261.24	7,966,585.80	32.87
สกร.	6,913,800.00	-	2,207,925.99	4,705,874.01	31.94	-	-	-	-	-	6,913,800.00	-	2,207,925.99	4,705,874.01	31.94
สตร.	16,951,900.00	9,234.61	5,227,694.76	11,714,970.63	30.84	-	-	-	-	-	16,951,900.00	9,234.61	5,227,694.76	11,714,970.63	30.84
กกค.	1,143,600.00	-	381,454.85	762,145.15	33.36	206,700.00	-	-	206,700.00	-	1,350,300.00	-	381,454.85	968,845.15	28.25
กกส.	12,960,100.00	151,411.00	3,373,837.96	9,434,851.04	26.03	-	-	-	-	-	12,960,100.00	151,411.00	3,373,837.96	9,434,851.04	26.03
กนท.	8,096,600.00	35,117.56	2,105,360.69	5,956,121.75	26.00	-	-	-	-	-	8,096,600.00	35,117.56	2,105,360.69	5,956,121.75	26.00
กษ.76จังหวัด	299,181,390.00	278,352.90	82,790,011.50	216,113,025.60	27.67	23,282,500.00	2,371,600.00	-	20,910,900.00	-	322,463,890.00	2,649,952.90	82,790,011.50	237,023,925.60	25.67
กก.	17,599,900.00	-	4,211,504.07	13,388,395.93	23.93	-	-	-	-	-	17,599,900.00	-	4,211,504.07	13,388,395.93	23.93
สกต.	20,220,900.00	-	4,245,690.47	15,975,209.53	21.00	1,364,000.00	-	-	1,364,000.00	-	21,584,900.00	-	4,245,690.47	17,339,209.53	19.67
สกร.	15,228,200.00	-	2,972,432.11	12,255,767.89	19.52	-	-	-	-	-	15,228,200.00	-	2,972,432.11	12,255,767.89	19.52
สผง.	16,831,120.00	43,402.46	4,436,754.44	12,350,963.10	26.36	7,000,000.00	-	-	7,000,000.00	-	23,831,120.00	43,402.46	4,436,754.44	19,350,963.10	18.62
กบพ.	4,764,030.00	3,516.04	731,926.08	4,028,587.88	15.36	-	-	-	-	-	4,764,030.00	3,516.04	731,926.08	4,028,587.88	15.36
พันธสัญญา	1,174,700.00	-	144,648.00	1,030,052.00	12.31	-	-	-	-	-	1,174,700.00	-	144,648.00	1,030,052.00	12.31
ศทส.	12,417,640.00	2,099,091.32	2,040,136.74	8,278,411.94	16.43	8,380,000.00	-	-	8,380,000.00	-	20,797,640.00	2,099,091.32	2,040,136.74	16,658,411.94	9.81
สำรอง3%	2,000,000.00	-	-	2,000,000.00	-	-	-	-	-	-	2,000,000.00	-	-	2,000,000.00	-
สำรอง15%	10,444,070.00	-	-	10,444,070.00	-	-	-	-	-	-	10,444,070.00	-	-	10,444,070.00	-
โอนเบิกแทน	62,100.00	-	-	62,100.00	-	-	-	-	-	-	62,100.00	-	-	62,100.00	-
รวม	587,904,700.00	5,873,166.91	204,498,951.81	377,532,581.28	34.78	40,233,200.00	2,371,600.00	-	37,861,600.00	-	628,137,900.00	8,244,766.91	204,498,951.81	415,394,181.28	32.56

สรุปผลการเบิกจ่ายเงินงบประมาณ พ.ศ. 2564
ข้อมูล ณ วันที่ 30 พฤศจิกายน 2563

หน่วยงาน	งบบุคลากร				งบดำเนินงาน				งบลงทุน				งบเงินอุดหนุน				งบรายจ่ายอื่น				รวม																				
	งบประมาณ	ผลเบิกจ่าย	คงเหลือ	%เบิก	งบประมาณ	สำรอง	ผูกพัน	ผลเบิกจ่าย	คงเหลือ	%เบิก	งบประมาณ	สำรอง	ผูกพัน	ผลเบิกจ่าย	คงเหลือ	%เบิก	งบประมาณ	สำรอง	ผูกพัน	ผลเบิกจ่าย	คงเหลือ	%เบิก	งบประมาณ	สำรอง	ผูกพัน	ผลเบิกจ่าย	คงเหลือ	%เบิก													
รวม	345,881,900.00	135,643,012.48	210,238,887.52	39.22	193,647,800.00	-	5,873,166.91	59,399,459.92	128,375,173.17	30.67	40,233,200.00	-	2,371,600.00	-	37,861,600.00	-	7,573,700.00	-	-	2,802,000.00	4,771,700.00	37.00	40,801,300.00	-	-	6,654,479.41	34,146,820.59	16.31	628,137,900.00	-	8,244,766.91	204,498,951.81	415,394,181.28	32.56							
สศน.	3,869,700.00	1,345,810.00	2,523,890.00	34.78	1,012,400.00	-	5,307.20	312,900.08	694,192.72	30.91	-	-	-	-	-	-	-	-	-	-	-	-	4,882,100.00	-	5,307.20	1,658,710.08	3,218,082.72	33.98	-	-	-	-	-	-	-						
สศพ.	2,785,200.00	1,040,130.00	1,745,070.00	37.34	554,700.00	-	-	143,190.18	411,509.82	25.81	-	-	-	-	-	-	-	-	-	-	-	-	3,339,900.00	-	-	1,183,320.18	2,156,579.82	35.43	-	-	-	-	-	-	-						
กก.	8,068,600.00	3,131,723.00	4,936,877.00	38.81	9,531,300.00	-	-	1,079,781.07	8,451,518.93	11.33	-	-	-	-	-	-	-	-	-	-	-	-	17,599,900.00	-	-	4,211,504.07	13,388,395.93	23.93	-	-	-	-	-	-	-						
กกจ.	10,778,300.00	4,141,470.01	6,636,829.99	38.42	836,700.00	-	-	194,824.59	641,875.41	23.28	-	-	-	-	-	-	-	-	-	-	-	-	11,615,000.00	-	-	4,336,294.60	7,278,705.40	37.33	-	-	-	-	-	-	-						
กค.	13,692,500.00	4,844,636.66	8,847,863.34	35.38	20,034,300.00	-	2,217,330.86	8,637,185.53	9,179,783.61	43.11	-	-	-	-	-	-	-	-	-	-	-	-	33,726,800.00	-	2,217,330.86	13,481,822.19	18,027,646.95	39.97	-	-	-	-	-	-	-						
สสค.	5,060,600.00	1,766,366.29	3,294,233.71	34.90	8,660,300.00	-	-	2,407,187.18	6,253,112.82	27.80	1,364,000.00	-	-	-	1,364,000.00	-	-	-	-	-	-	-	6,500,000.00	-	-	72,137.00	6,427,863.00	1.11	21,584,900.00	-	-	-	-	-	-	-					
กส.	4,466,500.00	1,797,680.00	2,668,820.00	40.25	3,993,600.00	-	151,411.00	1,576,157.96	2,266,031.04	39.47	-	-	-	-	-	-	-	-	-	-	-	-	4,500,000.00	-	-	4,500,000.00	-	12,960,100.00	-	151,411.00	3,373,837.96	9,434,851.04	26.03	-	-	-	-	-	-		
สศร.	11,118,900.00	3,910,305.81	7,208,594.19	35.17	5,833,000.00	-	9,234.61	1,317,388.95	4,506,376.44	22.59	-	-	-	-	-	-	-	-	-	-	-	-	16,951,900.00	-	9,234.61	5,227,694.76	11,714,970.63	30.84	-	-	-	-	-	-	-	-					
กท.	4,134,400.00	1,640,480.00	2,493,920.00	39.68	630,900.00	-	35,117.56	243,670.69	352,111.75	38.62	-	-	-	-	-	-	17,300.00	-	-	-	-	-	3,314,000.00	-	-	221,210.00	3,092,790.00	6.68	8,096,600.00	-	35,117.56	5,956,121.75	26.00	-	-	-	-	-			
สท.	5,350,000.00	1,831,720.00	3,518,280.00	34.24	499,700.00	-	-	163,064.32	336,635.68	32.63	-	-	-	-	-	-	-	-	-	-	-	-	5,849,700.00	-	-	1,994,784.32	3,854,915.68	34.10	-	-	-	-	-	-	-	-					
ศทล.	4,844,300.00	1,821,840.00	3,022,460.00	37.61	7,573,340.00	-	2,099,091.32	218,296.74	5,255,951.94	2.88	8,380,000.00	-	-	-	8,380,000.00	-	-	-	-	-	-	-	20,797,640.00	-	-	2,099,091.32	2,040,136.74	16,658,411.94	9.81	-	-	-	-	-	-	-	-				
สจ.	5,722,300.00	2,281,030.00	3,441,270.00	39.86	6,932,200.00	-	-	691,402.11	6,240,797.89	9.97	-	-	-	-	-	-	2,573,700.00	-	-	-	-	-	15,228,200.00	-	-	2,972,432.11	12,255,767.89	19.52	-	-	-	-	-	-	-	-	-				
สช.	31,623,000.00	28,437,004.27	3,185,995.73	89.93	30,514,200.00	-	-	27,733,011.34	2,781,188.66	90.89	-	-	-	-	-	-	6,000,000.00	-	-	-	-	-	68,137,200.00	-	-	6,000,000.00	62,170,015.61	5,967,184.39	91.24	-	-	-	-	-	-	-	-				
สชง.	10,530,300.00	3,742,060.00	6,788,240.00	35.54	3,792,520.00	-	43,402.46	610,339.44	3,138,778.10	16.09	7,000,000.00	-	-	-	7,000,000.00	-	-	-	-	-	-	-	2,508,300.00	-	-	84,355.00	2,423,945.00	3.36	23,831,120.00	-	43,402.46	4,436,754.44	19,350,963.10	18.62	-	-	-	-	-	-	-
สช.	5,382,900.00	1,805,317.66	3,577,582.34	33.54	8,019,350.00	-	1,030,402.96	2,599,943.58	4,389,003.46	32.42	-	-	-	-	-	-	-	-	-	-	-	-	13,402,250.00	-	-	1,030,402.96	4,405,261.24	7,966,585.80	32.87	-	-	-	-	-	-	-	-	-			
สสร.	5,406,300.00	1,772,167.87	3,634,132.13	32.78	1,507,500.00	-	-	435,758.12	1,071,741.88	28.91	-	-	-	-	-	-	-	-	-	-	-	-	83,500.00	-	-	6,913,800.00	-	10,304,929.96	-	1,507,500.00	2,207,925.99	4,705,874.01	31.94	-	-	-	-	-	-	-	-
สกค.	871,800.00	351,040.00	520,760.00	40.27	271,800.00	-	-	30,414.85	241,385.15	11.19	206,700.00	-	-	-	206,700.00	-	-	-	-	-	-	-	1,350,300.00	-	-	-	1,350,300.00	-	2,099,091.32	-	381,454.85	968,845.15	28.25	-	-	-	-	-	-	-	
กปท.	1,958,900.00	551,470.00	1,407,430.00	28.15	423,650.00	-	3,516.04	8,278.60	411,855.36	1.95	-	-	-	-	-	-	2,381,480.00	-	-	-	-	-	4,764,030.00	-	-	172,177.48	2,209,302.52	7.23	2,381,480.00	-	3,516.04	731,926.08	4,028,587.88	15.36	-	-	-	-	-	-	-
ศปท.	729,700.00	358,620.00	371,080.00	49.15	232,000.00	-	-	40,745.93	191,254.07	17.56	-	-	-	-	-	-	-	-	-	-	-	-	961,700.00	-	-	-	399,365.93	562,334.07	41.53	-	-	-	-	-	-	-	-	-	-		
พันธสัญญา	-	-	-	-	1,174,700.00	-	-	144,648.00	1,030,052.00	12.31	-	-	-	-	-	-	-	-	-	-	-	-	-	1,174,700.00	-	-	-	144,648.00	1,030,052.00	12.31	-	-	-	-	-	-	-	-	-	-	
สำรอง กย.	-	-	-	-	2,000,000.00	-	-	-	2,000,000.00	-	-	-	-	-	-	-	-	-	-	-	-	-	2,000,000.00	-	-	-	-	2,000,000.00	-	-	-	-	-	-	-	-	-	-	-		
สำรอง สป.กย.	-	-	-	-	7,944,070.00	-	-	-	7,944,070.00	-	-	-	-	-	-	-	2,500,000.00	-	-	-	-	-	2,500,000.00	-	-	-	-	10,444,070.00	-	-	-	-	-	-	-	-	-	-	-		
โอนเบิกหมุน	-	-	-	-	62,100.00	-	-	-	62,100.00	-	-	-	-	-	-	-	-	-	-	-	-	-	62,100.00	-	-	-	-	62,100.00	-	-	-	-	-	-	-	-	-	-	-		
สมุทรปราการ	2,463,300.00	886,890.00	1,576,410.00	36.00	1,025,805.00	-	-	163,781.81	862,023.19	15.97	-	-	-	-	-	-	80,500.00	-	-	-	-	-	80,500.00	-	-	-	3,569,605.00	-	1,050,671.81	2,518,933.19	29.43	-	-	-	-	-	-	-	-		
นนทบุรี	2,229,300.00	718,733.55	1,510,566.45	32.24	733,175.00	-	16,900.00	84,935.69	631,339.31	11.58	-	-	-	-	-	-	85,500.00	-	-	-	-	-	85,500.00	-	-	-	3,047,975.00	-	16,900.00	803,669.24	2,227,405.76	26.37	-	-	-	-	-	-	-	-	
ปทุมธานี	2,520,600.00	748,990.00	1,771,610.00	29.71	942,675.00	-	10,000.00	110,791.28	821,883.72	11.75	1,364,000.00	-	-	-	1,364,000.00	-	51,000.00	-	-	-	-	-	104,100.00	-	-	-	104,100.00	-	10,000.00	859,781.28	4,112,593.72	17.26	-	-	-	-	-	-	-		
พระนครศรีอยุธยา	3,054,300.00	1,084,020.00	1,970,280.00	35.49	983,075.00	-	-	111,743.52	871,331.48	11.37	-	-	-	-	-	-	51,000.00	-	-	-	-	-	83,500.00	-	-	-	83,500.00	-	4,171,875.00	-	1,195,763.52	2,976,111.48	28.66	-	-	-	-	-	-	-	
อ่างทอง	2,576,500.00	858,040.00	1,718,460.00	33.30	948,750.00	-	-	136,644.15	812,105.85	14.40	1,364,000.00	-	-	-	1,364,000.00	-	63,000.00	-	-	-	-	-	88,500.00	-	-	-	88,500.00	-	1,057,684.15	3,983,065.85	20.98	-	-	-	-	-	-	-	-		
ลพบุรี	2,958,200.00	815,386.00	2,142,814.00	27.56	919,875.00	-	-	110,116.70	809,758.30	11.97	-	-	-	-	-	-	80,500.00	-	-	-	-	-	80,500.00	-	-	-	80,500.00	-	3,958,575.00	-	925,502.70	3,033,072.30	23.38	-	-	-	-	-	-	-	
สิงห์บุรี	2,531,100.00	831,360.00	1,699,740.00	32.85	851,775.00	-	-	91,773.38	760,001.62	10.77	-	-	-	-	-	-	63,000.00	-	-	-	-	-	83,500.00	-	-	-	83,500.00	-	3,529,375.00	-	923,133.38	2,606,241.62	26.16	-	-	-	-	-	-	-	
ชัยนาท	2,835,400.00	945,817.74	1,889,582.26	33.36	1																																				

หน่วยงาน	งบบุคลากร				งบดำเนินงาน					งบลงทุน					งบเงินอุดหนุน					งบรายจ่ายอื่น					รวม										
	งบประมาณ	ผลเบิกจ่าย	คงเหลือ	%เบิก	งบประมาณ	สำรอง	ผูกพัน	ผลเบิกจ่าย	คงเหลือ	%เบิก	งบประมาณ	สำรอง	ผูกพัน	ผลเบิกจ่าย	คงเหลือ	%เบิก	งบประมาณ	สำรอง	ผูกพัน	ผลเบิกจ่าย	คงเหลือ	%เบิก	งบประมาณ	สำรอง	ผูกพัน	ผลเบิกจ่าย	คงเหลือ	%เบิก							
สุโขทัย	3,030,200.00	1,088,480.00	1,941,720.00	35.92	924,565.00	-	-	184,047.06	740,517.94	19.91	-	-	-	-	-	-	76,500.00	-	-	-	-	-	108,500.00	-	-	-	-	4,139,765.00	-	-	1,272,527.06	2,867,237.94	30.74		
พิษณุโลก	3,158,500.00	957,910.00	2,200,590.00	30.33	915,505.00	-	-	179,914.73	735,590.27	19.65	886,400.00	-	-	-	886,400.00	-	63,000.00	-	-	-	-	-	123,500.00	-	-	-	-	5,146,905.00	-	-	1,137,824.73	4,009,080.27	22.11		
พิจิตร	2,772,700.00	974,890.00	1,797,810.00	35.16	973,265.00	-	-	195,969.34	777,295.66	20.14	-	-	-	-	-	-	76,500.00	-	-	-	-	-	83,500.00	-	-	-	-	3,905,965.00	-	-	1,247,359.34	2,658,605.66	31.93		
เพชรบูรณ์	2,742,800.00	898,750.00	1,844,050.00	32.77	786,775.00	-	-	128,667.95	658,107.05	16.35	-	-	-	-	-	-	-	-	-	-	-	-	80,500.00	-	-	-	-	3,610,075.00	-	-	1,027,417.95	2,582,657.05	28.46		
ราชบุรี	2,783,200.00	1,024,540.00	1,758,660.00	36.81	961,565.00	-	55,000.00	203,810.42	702,754.58	21.20	-	-	-	-	-	-	-	-	-	-	-	-	90,500.00	-	-	4,700.00	85,800.00	5.19	3,835,265.00	-	55,000.00	1,233,050.42	2,547,214.58	32.15	
กาญจนบุรี	2,570,200.00	813,470.00	1,756,730.00	31.65	1,020,165.00	-	-	177,740.88	842,424.12	17.42	-	-	-	-	-	-	126,000.00	-	-	-	-	-	137,320.00	-	-	1,010.00	136,310.00	0.74	3,853,685.00	-	-	1,118,220.88	2,735,464.12	29.02	
สุพรรณบุรี	3,117,300.00	1,123,360.00	1,993,940.00	36.04	878,375.00	-	-	113,169.11	765,205.89	12.88	-	-	-	-	-	-	-	-	-	-	-	-	80,500.00	-	-	-	-	4,076,175.00	-	-	1,236,529.11	2,839,645.89	30.34		
นครปฐม	2,713,800.00	851,480.00	1,862,320.00	31.38	886,475.00	-	44,000.00	104,039.65	738,435.35	11.74	322,000.00	-	-	-	322,000.00	-	-	-	-	-	-	-	80,500.00	-	-	4,700.00	75,800.00	5.84	4,002,775.00	-	44,000.00	960,219.65	2,998,555.35	23.99	
สมุทรสาคร	2,102,100.00	668,310.00	1,433,790.00	31.79	809,205.00	-	-	75,883.61	733,321.39	9.38	-	-	-	-	-	-	63,000.00	-	-	-	-	-	83,500.00	-	-	-	83,500.00	-	-	3,057,805.00	-	-	807,193.61	2,250,611.39	26.40
สมุทรสงคราม	2,153,200.00	763,280.00	1,389,920.00	35.45	879,775.00	-	-	97,492.30	782,282.70	11.08	-	-	-	-	-	-	51,000.00	-	-	-	-	-	92,300.00	-	-	-	92,300.00	-	-	3,176,275.00	-	-	911,772.30	2,264,502.70	28.71
เพชรบุรี	2,943,400.00	781,080.00	2,162,320.00	26.54	1,157,905.00	-	-	199,598.41	958,306.59	17.24	-	-	-	-	-	-	-	-	-	-	-	-	107,500.00	-	-	-	107,500.00	-	-	4,208,805.00	-	-	980,678.41	3,228,126.59	23.30
ประจวบคีรีขันธ์	2,277,700.00	700,306.46	1,577,393.54	30.75	965,375.00	-	25,000.00	122,474.43	817,900.57	12.69	1,025,000.00	-	-	-	1,025,000.00	-	-	-	-	-	-	-	75,500.00	-	-	-	75,500.00	-	-	4,343,575.00	-	25,000.00	822,780.89	3,495,794.11	18.94
นครศรีธรรมราช	3,544,100.00	1,176,270.00	2,367,830.00	33.19	1,104,295.00	-	-	160,373.54	943,921.46	14.52	-	-	-	-	-	-	292,500.00	-	-	-	-	-	400,000.00	-	-	-	400,000.00	-	-	5,340,895.00	-	-	1,629,143.54	3,711,751.46	30.50
กระบี่	2,452,200.00	722,770.00	1,729,430.00	29.47	844,075.00	-	-	96,092.23	747,982.77	11.38	-	-	-	-	-	-	63,000.00	-	-	-	-	-	93,500.00	-	-	-	93,500.00	-	-	3,452,775.00	-	-	818,862.23	2,633,912.77	23.72
พังงา	2,225,500.00	765,140.00	1,460,360.00	34.38	898,350.00	-	-	123,044.78	775,305.22	13.70	-	-	-	-	-	-	102,000.00	-	-	-	-	-	96,500.00	-	-	-	96,500.00	-	-	3,322,350.00	-	-	939,184.78	2,383,165.22	28.27
ภูเก็ต	2,327,800.00	844,900.00	1,482,900.00	36.30	879,175.00	-	-	179,300.59	699,874.41	20.39	-	-	-	-	-	-	-	-	-	-	-	-	110,500.00	-	-	-	110,500.00	-	-	3,317,475.00	-	-	1,024,200.59	2,293,274.41	30.87
สุราษฎร์ธานี	3,105,800.00	1,090,120.00	2,015,680.00	35.10	1,008,675.00	-	-	142,120.48	866,554.52	14.09	-	-	-	-	-	-	-	-	-	-	-	-	95,500.00	-	-	-	95,500.00	-	-	4,209,975.00	-	-	1,232,240.48	2,977,734.52	29.27
ระนอง	2,540,000.00	933,560.00	1,606,440.00	36.75	863,235.00	-	-	129,632.10	733,602.90	15.02	1,364,000.00	-	1,325,000.00	-	39,000.00	-	-	-	-	-	-	-	124,000.00	-	-	10,940.00	113,060.00	8.82	4,891,235.00	-	1,325,000.00	1,074,132.10	2,492,102.90	21.96	
ชุมพร	2,592,600.00	906,417.00	1,686,183.00	34.96	855,175.00	-	-	155,141.13	700,033.87	18.14	-	-	-	-	-	-	63,000.00	-	-	-	-	-	196,000.00	-	-	22,634.93	173,365.07	11.55	3,706,775.00	-	-	1,147,193.06	2,559,581.94	30.95	
สงขลา	3,977,800.00	1,397,900.00	2,579,900.00	35.14	1,140,875.00	-	47,032.90	157,916.37	935,925.73	13.84	1,057,400.00	-	1,046,600.00	-	10,800.00	-	216,000.00	-	-	-	-	-	782,030.00	-	-	14,470.00	767,560.00	1.85	7,174,105.00	-	1,093,632.90	1,570,286.37	4,510,185.73	21.89	
สตูล	2,417,600.00	945,780.00	1,471,820.00	39.12	854,375.00	-	-	96,382.42	757,992.58	11.28	-	-	-	-	-	-	-	-	-	-	-	-	90,500.00	-	-	-	90,500.00	-	-	3,362,475.00	-	-	1,042,162.42	2,320,312.58	30.99
ตรัง	2,966,600.00	980,139.04	1,986,460.96	33.04	1,014,575.00	-	-	120,111.34	894,463.66	11.84	-	-	-	-	-	-	63,000.00	-	-	-	-	-	120,500.00	-	-	-	120,500.00	-	-	4,164,675.00	-	-	1,100,250.38	3,064,424.62	26.42
พัทลุง	3,020,200.00	976,200.00	2,044,000.00	32.32	983,075.00	-	8,100.00	178,141.63	796,833.37	18.12	-	-	-	-	-	-	63,000.00	-	-	-	-	-	149,500.00	-	-	4,700.00	144,800.00	3.14	4,215,775.00	-	-	8,100.00	1,222,041.63	2,985,633.37	28.99
ปัตตานี	3,112,900.00	1,040,498.50	2,072,401.50	33.43	979,140.00	-	-	174,526.58	804,613.42	17.82	886,400.00	-	-	-	886,400.00	-	-	-	-	-	-	-	1,836,270.00	-	-	525.00	1,835,745.00	0.03	6,814,710.00	-	-	1,215,550.08	5,599,159.92	17.84	
ยะลา	3,103,200.00	1,073,338.00	2,029,862.00	34.59	1,024,880.00	-	-	119,120.51	905,759.49	11.62	1,864,000.00	-	-	-	1,864,000.00	-	63,000.00	-	-	-	-	-	1,011,150.00	-	-	-	1,011,150.00	-	-	7,066,230.00	-	-	1,192,458.51	5,873,771.49	16.88
นราธิวาส	3,487,400.00	1,346,274.00	2,141,126.00	38.60	1,154,315.00	-	-	250,048.86	904,266.14	21.66	-	-	-	-	-	-	92,700.00	-	-	-	-	-	1,295,650.00	-	-	10,100.00	1,285,550.00	0.78	6,030,065.00	-	-	1,606,422.86	4,423,642.14	26.64	
ปีศาจ	1,902,500.00	626,220.00	1,276,280.00	32.92	909,650.00	-	-	118,724.23	790,925.77	13.05	1,364,000.00	-	-	-	1,364,000.00	-	-	-	-	-	-	-	80,500.00	-	-	-	80,500.00	-	-	4,256,650.00	-	-	744,944.23	3,511,705.77	17.50
รวม	345,881,900.00	135,643,012.48	210,238,887.52	39.22	193,647,800.00	-	5,873,166.91	59,399,459.92	128,375,173.17	30.67	40,233,200.00	-	2,371,600.00	-	37,861,600.00	-	7,573,700.00	-	-	2,802,000.00	4,771,700.00	37.00	40,801,300.00	-	-	6,654,479.41	34,146,820.59	16.31	628,137,900.00	-	8,244,766.91	204,498,951.81	415,394,181.28	32.56	

รายละเอียดงบประมาณปีงบประมาณ พ.ศ.2564

รายละเอียดรายการแยกตามหน่วยงาน

ข้อมูล ณ วันที่ 30 พฤศจิกายน 2563

ลำดับ	หน่วยงาน / รายการ	งบประมาณ	ผูกพัน	ผลเบิกจ่าย	คงเหลือ	%เบิก	หมายเหตุ
รวม สป.กษ.		40,233,200.00	2,371,600.00	-	37,861,600.00	-	
1	สกต.	1,364,000.00	-	-	1,364,000.00	-	
	รถโดยสาร ขนาด 12 ที่นั่ง(ดีเซล) ปริมาตรกระบอกสูบไม่ต่ำกว่า 2,400 ซีซี หรือกำลังเครื่องยนต์สูงสุดไม่ต่ำกว่า 90กิโลวัตต์ แขวงบ้านพานถม เขตพระนคร กรุงเทพมหานคร	1,364,000.00	-	-	1,364,000.00	-	
2	ศทส.	8,380,000.00	-	-	8,380,000.00	-	
	ค่าใช้จ่ายในการเพิ่มประสิทธิภาพระบบรักษาความปลอดภัยบนระบบเครือข่ายคอมพิวเตอร์ แขวงบ้านพานถมเขตพระนคร กรุงเทพมหานคร	8,380,000.00	-	-	8,380,000.00	-	
3	สผง.	7,000,000.00	-	-	7,000,000.00	-	
	ค่าใช้จ่ายในการพัฒนาระบบบริหารจัดการงบประมาณของสำนักงานปลัดกระทรวงเกษตรและสหกรณ์ แขวงบ้านพานถมเขตพระนคร กรุงเทพมหานคร	7,000,000.00	-	-	7,000,000.00	-	
4	ปทุมธานี	1,364,000.00	-	-	1,364,000.00	-	
	รถโดยสาร ขนาด 12 ที่นั่ง(ดีเซล) ปริมาตรกระบอกสูบไม่ต่ำกว่า 2,400 ซีซี หรือกำลังเครื่องยนต์สูงสุดไม่ต่ำกว่า 90กิโลวัตต์ ตำบลบางปรอกอำเภอเมืองปทุมธานี จังหวัดปทุมธานี	1,364,000.00	-	-	1,364,000.00	-	
5	อ่างทอง	1,364,000.00	-	-	1,364,000.00	-	
	รถโดยสาร ขนาด 12 ที่นั่ง(ดีเซล) ปริมาตรกระบอกสูบไม่ต่ำกว่า 2,400 ซีซี หรือกำลังเครื่องยนต์สูงสุดไม่ต่ำกว่า 90กิโลวัตต์ ตำบลบางแก้ว อำเภอเมืองอ่างทอง จังหวัดอ่างทอง	1,364,000.00	-	-	1,364,000.00	-	
6	ชลบุรี	1,992,100.00	-	-	1,992,100.00	-	
	ปรับปรุงสำนักงานเกษตรและสหกรณ์จังหวัดชลบุรี และจัดหาอุปกรณ์ประกอบ ตำบลบ้านสวนอำเภอเมืองชลบุรี จังหวัดชลบุรี	1,992,100.00	-	-	1,992,100.00	-	

ลำดับ	หน่วยงาน / รายการ	งบประมาณ	ผูกพัน	ผลเบิกจ่าย	คงเหลือ	%เบิก	หมายเหตุ
7	จันทบุรี	854,000.00	-	-	854,000.00	-	
	รถบรรทุก (ดีเซล) ขนาด 1 ตันปริมาตรกระบอกลูกสูบไม่ต่ำกว่า 2,400 ซีซี หรือกำลังเครื่องยนต์สูงสุดไม่ต่ำกว่า 110 กิโลวัตต์ขับเคลื่อน 2 ล้อ แบบดับเบิ้ลแค้นี ตำบลวัดใหม่ อำเภอเมืองจันทบุรี จังหวัดจันทบุรี	854,000.00	-	-	854,000.00	-	
8	ปราจีนบุรี	960,000.00	-	-	960,000.00	-	
	ปรับปรุงสำนักงานเกษตรและสหกรณ์จังหวัดปราจีนบุรี และจัดหาอุปกรณ์ประกอบตำบลไม้เค็ด อำเภอเมืองปราจีนบุรีจังหวัดปราจีนบุรี	960,000.00	-	-	960,000.00	-	
9	ชัยภูมิ	1,364,000.00	-	-	1,364,000.00	-	
	รถโดยสาร ขนาด 12 ที่นั่ง(ดีเซล) ปริมาตรกระบอกลูกสูบไม่ต่ำกว่า 2,400 ซีซี หรือกำลังเครื่องยนต์สูงสุดไม่ต่ำกว่า 90กิโลวัตต์ ตำบลในเมือง อำเภอเมืองชัยภูมิ จังหวัดชัยภูมิ	1,364,000.00	-	-	1,364,000.00	-	
10	หนองบัวลำภู	1,364,000.00	-	-	1,364,000.00	-	
	รถโดยสาร ขนาด 12 ที่นั่ง(ดีเซล) ปริมาตรกระบอกลูกสูบไม่ต่ำกว่า 2,400 ซีซี หรือกำลังเครื่องยนต์สูงสุดไม่ต่ำกว่า 90กิโลวัตต์ ตำบลลำภู อำเภอเมืองหนองบัวลำภู จังหวัดหนองบัวลำภู	1,364,000.00	-	-	1,364,000.00	-	
11	กาฬสินธุ์	1,364,000.00	-	-	1,364,000.00	-	
	รถโดยสาร ขนาด 12 ที่นั่ง(ดีเซล) ปริมาตรกระบอกลูกสูบไม่ต่ำกว่า 2,400 ซีซี หรือกำลังเครื่องยนต์สูงสุดไม่ต่ำกว่า 90กิโลวัตต์ ตำบลโพนทอง อำเภอเมืองกาฬสินธุ์ จังหวัดกาฬสินธุ์	1,364,000.00	-	-	1,364,000.00	-	
12	มุกดาหาร	854,000.00	-	-	854,000.00	-	
	รถบรรทุก (ดีเซล) ขนาด 1 ตันปริมาตรกระบอกลูกสูบไม่ต่ำกว่า 2,400 ซีซี หรือกำลังเครื่องยนต์สูงสุดไม่ต่ำกว่า 110 กิโลวัตต์ขับเคลื่อน 2 ล้อ แบบดับเบิ้ลแค้นี ตำบลมุกดาหาร อำเภอเมืองมุกดาหาร จังหวัดมุกดาหาร	854,000.00	-	-	854,000.00	-	
13	เชียงราย	1,975,800.00	-	-	1,975,800.00	-	

ลำดับ	หน่วยงาน / รายการ	งบประมาณ	ผูกพัน	ผลเบิกจ่าย	คงเหลือ	%เบิก	หมายเหตุ
	ปรับปรุงซ่อมแซม ต่อเติมห้องประชุม อาคารสำนักงาน และจัดหาอุปกรณ์ประกอบสำนักงานเกษตรและสหกรณ์เชียงราย ตำบลเวียง อำเภอเมืองเชียงราย จังหวัดเชียงราย	1,975,800.00	-	-	1,975,800.00	-	
14	แม่ฮ่องสอน	1,057,400.00	-	-	1,057,400.00	-	
	รถบรรทุก (ดีเซล) ขนาด 1 ตันปริมาตรกระบอกลูกสูบไม่ต่ำกว่า2,400 ซีซี หรือกำลังเครื่องยนต์สูงสุดไม่ต่ำกว่า 110 กิโลวัตต์ขับเคลื่อน 4 ล้อ แบบดับเบิลแค็บ พร้อมหลังคาไฟเบอร์กลาสหรือเหล็ก ตำบลจองคำอำเภอเมืองแม่ฮ่องสอน จังหวัดแม่ฮ่องสอน	1,057,400.00	-	-	1,057,400.00	-	
15	พิษณุโลก	886,400.00	-	-	886,400.00	-	
	รถบรรทุก (ดีเซล) ขนาด 1 ตันปริมาตรกระบอกลูกสูบไม่ต่ำกว่า2,400 ซีซี หรือกำลังเครื่องยนต์สูงสุดไม่ต่ำกว่า 110 กิโลวัตต์ขับเคลื่อน 2 ล้อ แบบดับเบิลแค็บ พร้อมหลังคาไฟเบอร์กลาสหรือเหล็ก ตำบลในเมืองอำเภอเมืองพิษณุโลก จังหวัดพิษณุโลก	886,400.00	-	-	886,400.00	-	
16	นครปฐม	322,000.00	-	-	322,000.00	-	
	ปรับปรุงและต่อเติมสำนักงานชั้น 2 ห้องโถงใหญ่ สำนักงานเกษตรและสหกรณ์จังหวัดนครปฐม ตำบลถนนขาด อำเภอเมืองนครปฐม จังหวัดนครปฐม	322,000.00	-	-	322,000.00	-	
17	ประจวบคีรีขันธ์	1,025,000.00	-	-	1,025,000.00	-	
	รถบรรทุก (ดีเซล) ขนาด 1 ตันปริมาตรกระบอกลูกสูบไม่ต่ำกว่า2,400 ซีซี หรือกำลังเครื่องยนต์สูงสุดไม่ต่ำกว่า 110 กิโลวัตต์ขับเคลื่อน 4 ล้อ แบบดับเบิลแค็บ ตำบล	1,025,000.00	-	-	1,025,000.00	-	
18	ระนอง	1,364,000.00	1,325,000.00	-	39,000.00	-	
	รถโดยสาร ขนาด 12 ที่นั่ง(ดีเซล) ปริมาตรกระบอกลูกสูบไม่ต่ำกว่า 2,400 ซีซี หรือกำลังเครื่องยนต์สูงสุดไม่ต่ำกว่า 90กิโลวัตต์ ตำบลบางรีน อำเภอเมืองระนอง จังหวัดระนอง	1,364,000.00	1,325,000.00	-	39,000.00	-	
19	สงขลา	1,057,400.00	1,046,600.00	-	10,800.00	-	
	รถบรรทุก (ดีเซล) ขนาด 1 ตันปริมาตรกระบอกลูกสูบไม่ต่ำกว่า2,400 ซีซี หรือกำลังเครื่องยนต์สูงสุดไม่ต่ำกว่า 110 กิโลวัตต์ขับเคลื่อน 4 ล้อ แบบดับเบิลแค็บ พร้อมหลังคาไฟเบอร์กลาสหรือเหล็ก ตำบลเขารูปช้าง อำเภอเมืองสงขลา จังหวัดสงขลา	1,057,400.00	1,046,600.00	-	10,800.00	-	

ลำดับ	หน่วยงาน / รายการ	งบประมาณ	ผูกพัน	ผลเบิกจ่าย	คงเหลือ	%เบิก	หมายเหตุ
20	ปัตตานี	886,400.00	-	-	886,400.00	-	
	รถบรรทุก (ดีเซล) ขนาด 1 ตันปริมาตรกระบอกลูกสูบไม่ต่ำกว่า 2,400 ซีซี หรือกำลังเครื่องยนต์สูงสุดไม่ต่ำกว่า 110 กิโลวัตต์ขับเคลื่อน 2 ล้อ แบบดับเบิ้ลแค้น พร้อมหลังคาไฟเบอร์กลาสหรือเหล็ก ตำบลสะบารังอำเภอเมืองปัตตานี จังหวัดปัตตานี	886,400.00	-	-	886,400.00	-	
21	ยะลา	1,864,000.00	-	-	1,864,000.00	-	
	รถโดยสาร ขนาด 12 ที่นั่ง(ดีเซล) ปริมาตรกระบอกลูกสูบไม่ต่ำกว่า 2,400 ซีซี หรือกำลังเครื่องยนต์สูงสุดไม่ต่ำกว่า 90 กิโลวัตต์ ตำบลสะเตง อำเภอเมืองยะลา จังหวัดยะลา	1,364,000.00	-	-	1,364,000.00	-	
	ปรับปรุงซ่อมแซมห้องประชุมพระพิรุณ สำนักงานเกษตรและสหกรณ์จังหวัดยะลา ตำบลสะเตง อำเภอเมืองยะลา จังหวัดยะลา	500,000.00	-	-	500,000.00	-	
22	บึงกาฬ	1,364,000.00	-	-	1,364,000.00	-	
	รถโดยสาร ขนาด 12 ที่นั่ง(ดีเซล) ปริมาตรกระบอกลูกสูบไม่ต่ำกว่า 2,400 ซีซี หรือกำลังเครื่องยนต์สูงสุดไม่ต่ำกว่า 90 กิโลวัตต์ ตำบลบึงกาฬ อำเภอบึงกาฬ จังหวัดบึงกาฬ	1,364,000.00	-	-	1,364,000.00	-	
23	กกค.	206,700.00	-	-	206,700.00	-	
	ปรับปรุงพื้นที่ห้อง 315 อาคาร 3 ชั้น 1 แขวงบ้านพานถม เขตพระนคร กรุงเทพมหานคร	206,700.00	-	-	206,700.00	-	

สรุปผลการเบิกจ่ายเงินงบประมาณ พ.ศ. 2564

งบเงินอุดหนุน (แยกตามค่าใช้จ่าย)

ข้อมูล ณ วันที่ 30 พฤศจิกายน 2563

ลำดับ	รายการ	งบประมาณ	ผูกพัน	ผลเบิกจ่าย	คงเหลือ	%เบิก	หมายเหตุ
รวม สป.กษ.		7,573,700.00	-	2,802,000.00	4,771,700.00	37.00	
1	ค่าใช้จ่ายโครงการพัฒนาศูนย์เครือข่ายประชาชนชาวบ้าน	5,000,000.00	-	2,802,000.00	2,198,000.00	56.04	
2	ค่าใช้จ่ายทุนการศึกษาของบุคลากรกระทรวงเกษตรและสหกรณ์	2,573,700.00	-	-	2,573,700.00	-	

รายละเอียดงบประมาณปีงบประมาณ พ.ศ.2564

รายละเอียดรายการแยกตามหน่วยงาน

ข้อมูล ณ วันที่ 30 พฤศจิกายน 2563

หน่วยงาน / รายการ	งบประมาณ	ผูกพัน	ผลเบิกจ่าย	คงเหลือ	%เบิก
รวม สป.กษ.	7,573,700.00	-	2,802,000.00	4,771,700.00	37.00
กนท.	17,300.00	-	-	17,300.00	-
ค่าใช้จ่ายโครงการพัฒนาศูนย์เครือข่ายปราชญ์ชาวบ้าน	17,300.00	-	-	17,300.00	-
สกร.	2,573,700.00	-	-	2,573,700.00	-
ค่าใช้จ่ายทุนการศึกษาของบุคลากรกระทรวงเกษตรและสหกรณ์	2,573,700.00	-	-	2,573,700.00	-
ปทุมธานี	51,000.00	-	-	51,000.00	-
ค่าใช้จ่ายโครงการพัฒนาศูนย์เครือข่ายปราชญ์ชาวบ้าน	51,000.00	-	-	51,000.00	-
พระนครศรีอยุธยา	51,000.00	-	-	51,000.00	-
ค่าใช้จ่ายโครงการพัฒนาศูนย์เครือข่ายปราชญ์ชาวบ้าน	51,000.00	-	-	51,000.00	-
อ่างทอง	63,000.00	-	63,000.00	-	100.00
ค่าใช้จ่ายโครงการพัฒนาศูนย์เครือข่ายปราชญ์ชาวบ้าน	63,000.00	-	63,000.00	-	100.00
สิงห์บุรี	63,000.00	-	-	63,000.00	-
ค่าใช้จ่ายโครงการพัฒนาศูนย์เครือข่ายปราชญ์ชาวบ้าน	63,000.00	-	-	63,000.00	-
จันทบุรี	76,500.00	-	76,500.00	-	100.00
ค่าใช้จ่ายโครงการพัฒนาศูนย์เครือข่ายปราชญ์ชาวบ้าน	76,500.00	-	76,500.00	-	100.00
ตราด	63,000.00	-	-	63,000.00	-
ค่าใช้จ่ายโครงการพัฒนาศูนย์เครือข่ายปราชญ์ชาวบ้าน	63,000.00	-	-	63,000.00	-
ฉะเชิงเทรา	63,000.00	-	-	63,000.00	-
ค่าใช้จ่ายโครงการพัฒนาศูนย์เครือข่ายปราชญ์ชาวบ้าน	63,000.00	-	-	63,000.00	-
สุรินทร์	126,000.00	-	126,000.00	-	100.00
ค่าใช้จ่ายโครงการพัฒนาศูนย์เครือข่ายปราชญ์ชาวบ้าน	126,000.00	-	126,000.00	-	100.00
ศรีสะเกษ	126,000.00	-	-	126,000.00	-
ค่าใช้จ่ายโครงการพัฒนาศูนย์เครือข่ายปราชญ์ชาวบ้าน	126,000.00	-	-	126,000.00	-
ยโสธร	90,000.00	-	90,000.00	-	100.00

หน่วยงาน / รายการ	งบประมาณ	ผูกพัน	ผลเบิกจ่าย	คงเหลือ	%เบิก
ค่าใช้จ่ายโครงการพัฒนาศูนย์เครือข่ายประชาชนชาวบ้าน	90,000.00	-	90,000.00	-	100.00
อำนาจเจริญ	114,000.00	-	-	114,000.00	-
ค่าใช้จ่ายโครงการพัฒนาศูนย์เครือข่ายประชาชนชาวบ้าน	114,000.00	-	-	114,000.00	-
หนองบัวลำภู	153,000.00	-	153,000.00	-	100.00
ค่าใช้จ่ายโครงการพัฒนาศูนย์เครือข่ายประชาชนชาวบ้าน	153,000.00	-	153,000.00	-	100.00
ขอนแก่น	252,000.00	-	252,000.00	-	100.00
ค่าใช้จ่ายโครงการพัฒนาศูนย์เครือข่ายประชาชนชาวบ้าน	252,000.00	-	252,000.00	-	100.00
เลย	126,000.00	-	126,000.00	-	100.00
ค่าใช้จ่ายโครงการพัฒนาศูนย์เครือข่ายประชาชนชาวบ้าน	126,000.00	-	126,000.00	-	100.00
มหาสารคาม	126,000.00	-	-	126,000.00	-
ค่าใช้จ่ายโครงการพัฒนาศูนย์เครือข่ายประชาชนชาวบ้าน	126,000.00	-	-	126,000.00	-
ร้อยเอ็ด	445,500.00	-	445,500.00	-	100.00
ค่าใช้จ่ายโครงการพัฒนาศูนย์เครือข่ายประชาชนชาวบ้าน	445,500.00	-	445,500.00	-	100.00
กาฬสินธุ์	279,000.00	-	279,000.00	-	100.00
ค่าใช้จ่ายโครงการพัฒนาศูนย์เครือข่ายประชาชนชาวบ้าน	279,000.00	-	279,000.00	-	100.00
สกลนคร	63,000.00	-	-	63,000.00	-
ค่าใช้จ่ายโครงการพัฒนาศูนย์เครือข่ายประชาชนชาวบ้าน	63,000.00	-	-	63,000.00	-
มุกดาหาร	153,000.00	-	153,000.00	-	100.00
ค่าใช้จ่ายโครงการพัฒนาศูนย์เครือข่ายประชาชนชาวบ้าน	153,000.00	-	153,000.00	-	100.00
เชียงใหม่	153,000.00	-	-	153,000.00	-
ค่าใช้จ่ายโครงการพัฒนาศูนย์เครือข่ายประชาชนชาวบ้าน	153,000.00	-	-	153,000.00	-
ลำพูน	102,000.00	-	-	102,000.00	-
ค่าใช้จ่ายโครงการพัฒนาศูนย์เครือข่ายประชาชนชาวบ้าน	102,000.00	-	-	102,000.00	-
ลำปาง	189,000.00	-	189,000.00	-	100.00
ค่าใช้จ่ายโครงการพัฒนาศูนย์เครือข่ายประชาชนชาวบ้าน	189,000.00	-	189,000.00	-	100.00
อุตรดิตถ์	126,000.00	-	-	126,000.00	-
ค่าใช้จ่ายโครงการพัฒนาศูนย์เครือข่ายประชาชนชาวบ้าน	126,000.00	-	-	126,000.00	-
แพร่	63,000.00	-	63,000.00	-	100.00

หน่วยงาน / รายการ	งบประมาณ	ผูกพัน	ผลเบิกจ่าย	คงเหลือ	%เบิก
ค่าใช้จ่ายโครงการพัฒนาศูนย์เครือข่ายประชาชนชาวบ้าน	63,000.00	-	63,000.00	-	100.00
น่าน	126,000.00	-	-	126,000.00	-
ค่าใช้จ่ายโครงการพัฒนาศูนย์เครือข่ายประชาชนชาวบ้าน	126,000.00	-	-	126,000.00	-
นครสวรรค์	63,000.00	-	-	63,000.00	-
ค่าใช้จ่ายโครงการพัฒนาศูนย์เครือข่ายประชาชนชาวบ้าน	63,000.00	-	-	63,000.00	-
กำแพงเพชร	126,000.00	-	-	126,000.00	-
ค่าใช้จ่ายโครงการพัฒนาศูนย์เครือข่ายประชาชนชาวบ้าน	126,000.00	-	-	126,000.00	-
ตาก	76,500.00	-	-	76,500.00	-
ค่าใช้จ่ายโครงการพัฒนาศูนย์เครือข่ายประชาชนชาวบ้าน	76,500.00	-	-	76,500.00	-
สุโขทัย	76,500.00	-	-	76,500.00	-
ค่าใช้จ่ายโครงการพัฒนาศูนย์เครือข่ายประชาชนชาวบ้าน	76,500.00	-	-	76,500.00	-
พิษณุโลก	63,000.00	-	-	63,000.00	-
ค่าใช้จ่ายโครงการพัฒนาศูนย์เครือข่ายประชาชนชาวบ้าน	63,000.00	-	-	63,000.00	-
พิจิตร	76,500.00	-	76,500.00	-	100.00
ค่าใช้จ่ายโครงการพัฒนาศูนย์เครือข่ายประชาชนชาวบ้าน	76,500.00	-	76,500.00	-	100.00
กาญจนบุรี	126,000.00	-	126,000.00	-	100.00
ค่าใช้จ่ายโครงการพัฒนาศูนย์เครือข่ายประชาชนชาวบ้าน	126,000.00	-	126,000.00	-	100.00
สมุทรสาคร	63,000.00	-	63,000.00	-	100.00
ค่าใช้จ่ายโครงการพัฒนาศูนย์เครือข่ายประชาชนชาวบ้าน	63,000.00	-	63,000.00	-	100.00
สมุทรสงคราม	51,000.00	-	51,000.00	-	100.00
ค่าใช้จ่ายโครงการพัฒนาศูนย์เครือข่ายประชาชนชาวบ้าน	51,000.00	-	51,000.00	-	100.00
นครศรีธรรมราช	292,500.00	-	292,500.00	-	100.00
ค่าใช้จ่ายโครงการพัฒนาศูนย์เครือข่ายประชาชนชาวบ้าน	292,500.00	-	292,500.00	-	100.00
กระบี่	63,000.00	-	-	63,000.00	-
ค่าใช้จ่ายโครงการพัฒนาศูนย์เครือข่ายประชาชนชาวบ้าน	63,000.00	-	-	63,000.00	-
พังงา	102,000.00	-	51,000.00	51,000.00	50.00
ค่าใช้จ่ายโครงการพัฒนาศูนย์เครือข่ายประชาชนชาวบ้าน	102,000.00	-	51,000.00	51,000.00	50.00
ชุมพร	63,000.00	-	63,000.00	-	100.00

หน่วยงาน / รายการ	งบประมาณ	ผูกพัน	ผลเบิกจ่าย	คงเหลือ	%เบิก
ค่าใช้จ่ายโครงการพัฒนาศูนย์เครือข่ายปราชญ์ชาวบ้าน	63,000.00	-	63,000.00	-	100.00
สงขลา	216,000.00	-	-	216,000.00	-
ค่าใช้จ่ายโครงการพัฒนาศูนย์เครือข่ายปราชญ์ชาวบ้าน	216,000.00	-	-	216,000.00	-
ตรัง	63,000.00	-	-	63,000.00	-
ค่าใช้จ่ายโครงการพัฒนาศูนย์เครือข่ายปราชญ์ชาวบ้าน	63,000.00	-	-	63,000.00	-
พัทลุง	63,000.00	-	63,000.00	-	100.00
ค่าใช้จ่ายโครงการพัฒนาศูนย์เครือข่ายปราชญ์ชาวบ้าน	63,000.00	-	63,000.00	-	100.00
ยะลา	63,000.00	-	-	63,000.00	-
ค่าใช้จ่ายโครงการพัฒนาศูนย์เครือข่ายปราชญ์ชาวบ้าน	63,000.00	-	-	63,000.00	-
นราธิวาส	92,700.00	-	-	92,700.00	-
ค่าใช้จ่ายโครงการพัฒนาศูนย์เครือข่ายปราชญ์ชาวบ้าน	92,700.00	-	-	92,700.00	-

สรุปผลการเบิกจ่ายเงินงบประมาณ พ.ศ. 2564

งบรายจ่ายอื่น (แยกตามค่าใช้จ่าย)

ข้อมูล ณ วันที่ 30 พฤศจิกายน 2563

ลำดับ	รายการ	งบประมาณ	ผูกพัน	ผลเบิกจ่าย	คงเหลือ	%เบิก	หมายเหตุ
รวม สป.กษ.		40,801,300.00	-	6,654,479.41	34,146,820.59	16.31	
1	ค่าใช้จ่ายโครงการพัฒนาการเกษตรในพื้นที่เฉพาะจังหวัดชายแดนภาคใต้	6,979,400.00	-	107,980.00	6,871,420.00	1.55	
2	ค่าใช้จ่ายกิจกรรมการสรรหาปราชญ์เกษตรของแผ่นดิน	400,000.00	-	-	400,000.00	-	
3	ค่าใช้จ่ายสนับสนุนโครงการพัฒนาศูนย์เครือข่ายปราชญ์ชาวบ้าน	7,500,000.00	-	241,994.00	7,258,006.00	3.23	
4	ค่าใช้จ่ายโครงการส่งเสริมแนวทางเกษตรทฤษฎีใหม่	1,000,000.00	-	23,556.00	976,444.00	2.36	
5	ค่าใช้จ่ายเพื่อส่งเสริมและผลักดันภารกิจด้านการเกษตรต่างประเทศ	6,000,000.00	-	6,000,000.00	-	100.00	
6	ค่าใช้จ่ายโครงการเสริมสร้างการรับรู้ข้อมูลข่าวสารของกระทรวงเกษตรและสหกรณ์ผ่านสื่อประชาสัมพันธ์	5,000,000.00	-	-	5,000,000.00	-	
7	ค่าใช้จ่ายในการเจรจาและประชุมนานาชาติ	6,000,000.00	-	36,137.00	5,963,863.00	0.60	
8	ค่าใช้จ่ายในการส่งยูวเกษตรกรไปฝึกงาน ณ ประเทศญี่ปุ่น	1,500,000.00	-	36,000.00	1,464,000.00	2.40	
9	ค่าใช้จ่ายเพื่ออำนวยความสะดวกโครงการอันเนื่องมาจาก	6,421,900.00	-	208,812.41	6,213,087.59	3.25	

รายละเอียดงบประมาณจ่ายในปีงบประมาณ พ.ศ.2564

รายละเอียดรายการแยกตามหน่วยงาน

ข้อมูล ณ วันที่ 30 พฤศจิกายน 2563

หน่วยงาน / รายการ	งบประมาณ	ผูกพัน	ผลเบิกจ่าย	คงเหลือ	%เบิก
รวม สป.กษ.	40,801,300.00	-	6,654,479.41	34,146,820.59	16.31
เงินกันสำรอง สป.กษ.	2,500,000.00	-	-	2,500,000.00	-
ค่าใช้จ่ายโครงการเสริมสร้างการรับรู้ข้อมูลข่าวสารของกระทรวงเกษตรและสหกรณ์ ผ่านสื่อประชาสัมพันธ์	500,000.00	-	-	500,000.00	-
ค่าใช้จ่ายในการเจรจาและประชุมนานาชาติ	1,000,000.00	-	-	1,000,000.00	-
ค่าใช้จ่ายเพื่ออำนวยความสะดวกโครงการอันเนื่องมาจากพระราชดำริ	1,000,000.00	-	-	1,000,000.00	-
สกต.	6,500,000.00	-	72,137.00	6,427,863.00	1.11
ค่าใช้จ่ายในการเจรจาและประชุมนานาชาติ	5,000,000.00	-	36,137.00	4,963,863.00	0.72
ค่าใช้จ่ายในการส่งยูวเกษตรกรไปฝึกงาน ณ ประเทศญี่ปุ่น	1,500,000.00	-	36,000.00	1,464,000.00	2.40
กกส.	4,500,000.00	-	-	4,500,000.00	-
ค่าใช้จ่ายโครงการเสริมสร้างการรับรู้ข้อมูลข่าวสารของกระทรวงเกษตรและสหกรณ์ ผ่านสื่อประชาสัมพันธ์	4,500,000.00	-	-	4,500,000.00	-
กนท.	3,314,000.00	-	221,210.00	3,092,790.00	6.68
ค่าใช้จ่ายกิจกรรมการสรรหาปราชญ์เกษตรของแผ่นดิน	400,000.00	-	-	400,000.00	-
ค่าใช้จ่ายสนับสนุนโครงการพัฒนาศูนย์เครือข่ายปราชญ์ชาวบ้าน	1,914,000.00	-	197,654.00	1,716,346.00	10.33
ค่าใช้จ่ายโครงการส่งเสริมแนวทางเกษตรทฤษฎีใหม่	1,000,000.00	-	23,556.00	976,444.00	2.36
สปช.	6,000,000.00	-	6,000,000.00	-	100.00
ค่าใช้จ่ายเพื่อส่งเสริมและผลักดันภารกิจด้านการเกษตรต่างประเทศ	6,000,000.00	-	6,000,000.00	-	100.00
สผง.	2,508,300.00	-	84,355.00	2,423,945.00	3.36
ค่าใช้จ่ายโครงการพัฒนาการเกษตรในพื้นที่เฉพาะจังหวัดชายแดนภาคใต้	2,508,300.00	-	84,355.00	2,423,945.00	3.36
สมุทรปราการ	80,500.00	-	-	80,500.00	-
ค่าใช้จ่ายสนับสนุนโครงการพัฒนาศูนย์เครือข่ายปราชญ์ชาวบ้าน	70,500.00	-	-	70,500.00	-

หน่วยงาน / รายการ	งบประมาณ	ผูกพัน	ผลเบิกจ่าย	คงเหลือ	%เบิก
ค่าใช้จ่ายเพื่ออำนวยการขับเคลื่อนโครงการอันเนื่องมาจากพระราชดำริ	10,000.00	-	-	10,000.00	-
นนทบุรี	85,500.00	-	-	85,500.00	-
ค่าใช้จ่ายสนับสนุนโครงการพัฒนาศูนย์เครือข่ายราษฎรชาวบ้าน	70,500.00	-	-	70,500.00	-
ค่าใช้จ่ายเพื่ออำนวยการขับเคลื่อนโครงการอันเนื่องมาจากพระราชดำริ	15,000.00	-	-	15,000.00	-
ปทุมธานี	104,100.00	-	-	104,100.00	-
ค่าใช้จ่ายสนับสนุนโครงการพัฒนาศูนย์เครือข่ายราษฎรชาวบ้าน	73,500.00	-	-	73,500.00	-
ค่าใช้จ่ายเพื่ออำนวยการขับเคลื่อนโครงการอันเนื่องมาจากพระราชดำริ	30,600.00	-	-	30,600.00	-
พระนครศรีอยุธยา	83,500.00	-	-	83,500.00	-
ค่าใช้จ่ายสนับสนุนโครงการพัฒนาศูนย์เครือข่ายราษฎรชาวบ้าน	73,500.00	-	-	73,500.00	-
ค่าใช้จ่ายเพื่ออำนวยการขับเคลื่อนโครงการอันเนื่องมาจากพระราชดำริ	10,000.00	-	-	10,000.00	-
อ่างทอง	88,500.00	-	-	88,500.00	-
ค่าใช้จ่ายสนับสนุนโครงการพัฒนาศูนย์เครือข่ายราษฎรชาวบ้าน	73,500.00	-	-	73,500.00	-
ค่าใช้จ่ายเพื่ออำนวยการขับเคลื่อนโครงการอันเนื่องมาจากพระราชดำริ	15,000.00	-	-	15,000.00	-
ลพบุรี	80,500.00	-	-	80,500.00	-
ค่าใช้จ่ายสนับสนุนโครงการพัฒนาศูนย์เครือข่ายราษฎรชาวบ้าน	70,500.00	-	-	70,500.00	-
ค่าใช้จ่ายเพื่ออำนวยการขับเคลื่อนโครงการอันเนื่องมาจากพระราชดำริ	10,000.00	-	-	10,000.00	-
สิงห์บุรี	83,500.00	-	-	83,500.00	-
ค่าใช้จ่ายสนับสนุนโครงการพัฒนาศูนย์เครือข่ายราษฎรชาวบ้าน	73,500.00	-	-	73,500.00	-
ค่าใช้จ่ายเพื่ออำนวยการขับเคลื่อนโครงการอันเนื่องมาจากพระราชดำริ	10,000.00	-	-	10,000.00	-
ชัยนาท	100,500.00	-	5,900.00	94,600.00	5.87
ค่าใช้จ่ายสนับสนุนโครงการพัฒนาศูนย์เครือข่ายราษฎรชาวบ้าน	70,500.00	-	4,700.00	65,800.00	6.67
ค่าใช้จ่ายเพื่ออำนวยการขับเคลื่อนโครงการอันเนื่องมาจากพระราชดำริ	30,000.00	-	1,200.00	28,800.00	4.00
สระบุรี	95,500.00	-	4,700.00	90,800.00	4.92
ค่าใช้จ่ายสนับสนุนโครงการพัฒนาศูนย์เครือข่ายราษฎรชาวบ้าน	70,500.00	-	4,700.00	65,800.00	6.67
ค่าใช้จ่ายเพื่ออำนวยการขับเคลื่อนโครงการอันเนื่องมาจากพระราชดำริ	25,000.00	-	-	25,000.00	-
ชลบุรี	100,500.00	-	-	100,500.00	-

หน่วยงาน / รายการ	งบประมาณ	ผูกพัน	ผลเบิกจ่าย	คงเหลือ	%เบิก
ค่าใช้จ่ายสนับสนุนโครงการพัฒนาศูนย์เครือข่ายปราชญ์ชาวบ้าน	70,500.00	-	-	70,500.00	-
ค่าใช้จ่ายเพื่ออำนวยความสะดวกโครงการอันเนื่องมาจากพระราชดำริ	30,000.00	-	-	30,000.00	-
ระยอง	90,500.00	-	-	90,500.00	-
ค่าใช้จ่ายสนับสนุนโครงการพัฒนาศูนย์เครือข่ายปราชญ์ชาวบ้าน	70,500.00	-	-	70,500.00	-
ค่าใช้จ่ายเพื่ออำนวยความสะดวกโครงการอันเนื่องมาจากพระราชดำริ	20,000.00	-	-	20,000.00	-
จันทบุรี	133,500.00	-	-	133,500.00	-
ค่าใช้จ่ายสนับสนุนโครงการพัฒนาศูนย์เครือข่ายปราชญ์ชาวบ้าน	73,500.00	-	-	73,500.00	-
ค่าใช้จ่ายเพื่ออำนวยความสะดวกโครงการอันเนื่องมาจากพระราชดำริ	60,000.00	-	-	60,000.00	-
ตราด	108,500.00	-	-	108,500.00	-
ค่าใช้จ่ายสนับสนุนโครงการพัฒนาศูนย์เครือข่ายปราชญ์ชาวบ้าน	73,500.00	-	-	73,500.00	-
ค่าใช้จ่ายเพื่ออำนวยความสะดวกโครงการอันเนื่องมาจากพระราชดำริ	35,000.00	-	-	35,000.00	-
ฉะเชิงเทรา	103,500.00	-	-	103,500.00	-
ค่าใช้จ่ายสนับสนุนโครงการพัฒนาศูนย์เครือข่ายปราชญ์ชาวบ้าน	73,500.00	-	-	73,500.00	-
ค่าใช้จ่ายเพื่ออำนวยความสะดวกโครงการอันเนื่องมาจากพระราชดำริ	30,000.00	-	-	30,000.00	-
ปราจีนบุรี	100,500.00	-	-	100,500.00	-
ค่าใช้จ่ายสนับสนุนโครงการพัฒนาศูนย์เครือข่ายปราชญ์ชาวบ้าน	70,500.00	-	-	70,500.00	-
ค่าใช้จ่ายเพื่ออำนวยความสะดวกโครงการอันเนื่องมาจากพระราชดำริ	30,000.00	-	-	30,000.00	-
นครนายก	100,500.00	-	-	100,500.00	-
ค่าใช้จ่ายสนับสนุนโครงการพัฒนาศูนย์เครือข่ายปราชญ์ชาวบ้าน	70,500.00	-	-	70,500.00	-
ค่าใช้จ่ายเพื่ออำนวยความสะดวกโครงการอันเนื่องมาจากพระราชดำริ	30,000.00	-	-	30,000.00	-
สระแก้ว	100,500.00	-	-	100,500.00	-
ค่าใช้จ่ายสนับสนุนโครงการพัฒนาศูนย์เครือข่ายปราชญ์ชาวบ้าน	70,500.00	-	-	70,500.00	-
ค่าใช้จ่ายเพื่ออำนวยความสะดวกโครงการอันเนื่องมาจากพระราชดำริ	30,000.00	-	-	30,000.00	-
นครราชสีมา	100,500.00	-	-	100,500.00	-
ค่าใช้จ่ายสนับสนุนโครงการพัฒนาศูนย์เครือข่ายปราชญ์ชาวบ้าน	70,500.00	-	-	70,500.00	-
ค่าใช้จ่ายเพื่ออำนวยความสะดวกโครงการอันเนื่องมาจากพระราชดำริ	30,000.00	-	-	30,000.00	-

หน่วยงาน / รายการ	งบประมาณ	ผูกพัน	ผลเบิกจ่าย	คงเหลือ	%เบิก
บุรีรัมย์	80,500.00	-	-	80,500.00	-
ค่าใช้จ่ายสนับสนุนโครงการพัฒนาศูนย์เครือข่ายปราชญ์ชาวบ้าน	70,500.00	-	-	70,500.00	-
ค่าใช้จ่ายเพื่ออำนวยความสะดวกโครงการอันเนื่องมาจากพระราชดำริ	10,000.00	-	-	10,000.00	-
สุรินทร์	130,200.00	-	-	130,200.00	-
ค่าใช้จ่ายสนับสนุนโครงการพัฒนาศูนย์เครือข่ายปราชญ์ชาวบ้าน	76,500.00	-	-	76,500.00	-
ค่าใช้จ่ายเพื่ออำนวยความสะดวกโครงการอันเนื่องมาจากพระราชดำริ	53,700.00	-	-	53,700.00	-
ศรีสะเกษ	106,500.00	-	-	106,500.00	-
ค่าใช้จ่ายสนับสนุนโครงการพัฒนาศูนย์เครือข่ายปราชญ์ชาวบ้าน	76,500.00	-	-	76,500.00	-
ค่าใช้จ่ายเพื่ออำนวยความสะดวกโครงการอันเนื่องมาจากพระราชดำริ	30,000.00	-	-	30,000.00	-
อุบลราชธานี	100,500.00	-	-	100,500.00	-
ค่าใช้จ่ายสนับสนุนโครงการพัฒนาศูนย์เครือข่ายปราชญ์ชาวบ้าน	70,500.00	-	-	70,500.00	-
ค่าใช้จ่ายเพื่ออำนวยความสะดวกโครงการอันเนื่องมาจากพระราชดำริ	30,000.00	-	-	30,000.00	-
ยโสธร	93,500.00	-	-	93,500.00	-
ค่าใช้จ่ายสนับสนุนโครงการพัฒนาศูนย์เครือข่ายปราชญ์ชาวบ้าน	73,500.00	-	-	73,500.00	-
ค่าใช้จ่ายเพื่ออำนวยความสะดวกโครงการอันเนื่องมาจากพระราชดำริ	20,000.00	-	-	20,000.00	-
ชัยภูมิ	80,500.00	-	-	80,500.00	-
ค่าใช้จ่ายสนับสนุนโครงการพัฒนาศูนย์เครือข่ายปราชญ์ชาวบ้าน	70,500.00	-	-	70,500.00	-
ค่าใช้จ่ายเพื่ออำนวยความสะดวกโครงการอันเนื่องมาจากพระราชดำริ	10,000.00	-	-	10,000.00	-
อำนาจเจริญ	106,500.00	-	740.00	105,760.00	0.69
ค่าใช้จ่ายสนับสนุนโครงการพัฒนาศูนย์เครือข่ายปราชญ์ชาวบ้าน	76,500.00	-	-	76,500.00	-
ค่าใช้จ่ายเพื่ออำนวยความสะดวกโครงการอันเนื่องมาจากพระราชดำริ	30,000.00	-	740.00	29,260.00	2.47
หนองบัวลำภู	96,500.00	-	3,220.00	93,280.00	3.34
ค่าใช้จ่ายสนับสนุนโครงการพัฒนาศูนย์เครือข่ายปราชญ์ชาวบ้าน	76,500.00	-	600.00	75,900.00	0.78
ค่าใช้จ่ายเพื่ออำนวยความสะดวกโครงการอันเนื่องมาจากพระราชดำริ	20,000.00	-	2,620.00	17,380.00	13.10
ขอนแก่น	112,500.00	-	-	112,500.00	-
ค่าใช้จ่ายสนับสนุนโครงการพัฒนาศูนย์เครือข่ายปราชญ์ชาวบ้าน	82,500.00	-	-	82,500.00	-

หน่วยงาน / รายการ	งบประมาณ	ผูกพัน	ผลเบิกจ่าย	คงเหลือ	%เบิก
ค่าใช้จ่ายเพื่ออำนวยความสะดวกโครงการอันเนื่องมาจากพระราชดำริ	30,000.00	-	-	30,000.00	-
อุดรธานี	100,500.00	-	-	100,500.00	-
ค่าใช้จ่ายสนับสนุนโครงการพัฒนาศูนย์เครือข่ายราษฎรชาวบ้าน	70,500.00	-	-	70,500.00	-
ค่าใช้จ่ายเพื่ออำนวยความสะดวกโครงการอันเนื่องมาจากพระราชดำริ	30,000.00	-	-	30,000.00	-
เลย	176,500.00	-	-	176,500.00	-
ค่าใช้จ่ายสนับสนุนโครงการพัฒนาศูนย์เครือข่ายราษฎรชาวบ้าน	76,500.00	-	-	76,500.00	-
ค่าใช้จ่ายเพื่ออำนวยความสะดวกโครงการอันเนื่องมาจากพระราชดำริ	100,000.00	-	-	100,000.00	-
หนองคาย	140,500.00	-	-	140,500.00	-
ค่าใช้จ่ายสนับสนุนโครงการพัฒนาศูนย์เครือข่ายราษฎรชาวบ้าน	70,500.00	-	-	70,500.00	-
ค่าใช้จ่ายเพื่ออำนวยความสะดวกโครงการอันเนื่องมาจากพระราชดำริ	70,000.00	-	-	70,000.00	-
มหาสารคาม	96,500.00	-	860.00	95,640.00	0.89
ค่าใช้จ่ายสนับสนุนโครงการพัฒนาศูนย์เครือข่ายราษฎรชาวบ้าน	76,500.00	-	-	76,500.00	-
ค่าใช้จ่ายเพื่ออำนวยความสะดวกโครงการอันเนื่องมาจากพระราชดำริ	20,000.00	-	860.00	19,140.00	4.30
ร้อยเอ็ด	98,500.00	-	-	98,500.00	-
ค่าใช้จ่ายสนับสนุนโครงการพัฒนาศูนย์เครือข่ายราษฎรชาวบ้าน	88,500.00	-	-	88,500.00	-
ค่าใช้จ่ายเพื่ออำนวยความสะดวกโครงการอันเนื่องมาจากพระราชดำริ	10,000.00	-	-	10,000.00	-
กาฬสินธุ์	142,500.00	-	2,160.00	140,340.00	1.52
ค่าใช้จ่ายสนับสนุนโครงการพัฒนาศูนย์เครือข่ายราษฎรชาวบ้าน	82,500.00	-	1,440.00	81,060.00	1.75
ค่าใช้จ่ายเพื่ออำนวยความสะดวกโครงการอันเนื่องมาจากพระราชดำริ	60,000.00	-	720.00	59,280.00	1.20
สกลนคร	123,500.00	-	-	123,500.00	-
ค่าใช้จ่ายสนับสนุนโครงการพัฒนาศูนย์เครือข่ายราษฎรชาวบ้าน	73,500.00	-	-	73,500.00	-
ค่าใช้จ่ายเพื่ออำนวยความสะดวกโครงการอันเนื่องมาจากพระราชดำริ	50,000.00	-	-	50,000.00	-
นครพนม	90,500.00	-	-	90,500.00	-
ค่าใช้จ่ายสนับสนุนโครงการพัฒนาศูนย์เครือข่ายราษฎรชาวบ้าน	70,500.00	-	-	70,500.00	-
ค่าใช้จ่ายเพื่ออำนวยความสะดวกโครงการอันเนื่องมาจากพระราชดำริ	20,000.00	-	-	20,000.00	-
มุกดาหาร	86,500.00	-	4,700.00	81,800.00	5.43

หน่วยงาน / รายการ	งบประมาณ	ผูกพัน	ผลเบิกจ่าย	คงเหลือ	%เบิก
ค่าใช้จ่ายสนับสนุนโครงการพัฒนาศูนย์เครือข่ายประชาชนชาวบ้าน	76,500.00	-	4,700.00	71,800.00	6.14
ค่าใช้จ่ายเพื่ออำนวยความสะดวกโครงการอันเนื่องมาจากพระราชดำริ	10,000.00	-	-	10,000.00	-
เชียงใหม่	196,500.00	-	-	196,500.00	-
ค่าใช้จ่ายสนับสนุนโครงการพัฒนาศูนย์เครือข่ายประชาชนชาวบ้าน	76,500.00	-	-	76,500.00	-
ค่าใช้จ่ายเพื่ออำนวยความสะดวกโครงการอันเนื่องมาจากพระราชดำริ	120,000.00	-	-	120,000.00	-
ลำพูน	86,500.00	-	-	86,500.00	-
ค่าใช้จ่ายสนับสนุนโครงการพัฒนาศูนย์เครือข่ายประชาชนชาวบ้าน	76,500.00	-	-	76,500.00	-
ค่าใช้จ่ายเพื่ออำนวยความสะดวกโครงการอันเนื่องมาจากพระราชดำริ	10,000.00	-	-	10,000.00	-
ลำปาง	89,500.00	-	-	89,500.00	-
ค่าใช้จ่ายสนับสนุนโครงการพัฒนาศูนย์เครือข่ายประชาชนชาวบ้าน	79,500.00	-	-	79,500.00	-
ค่าใช้จ่ายเพื่ออำนวยความสะดวกโครงการอันเนื่องมาจากพระราชดำริ	10,000.00	-	-	10,000.00	-
อุตรดิตถ์	106,500.00	-	-	106,500.00	-
ค่าใช้จ่ายสนับสนุนโครงการพัฒนาศูนย์เครือข่ายประชาชนชาวบ้าน	76,500.00	-	-	76,500.00	-
ค่าใช้จ่ายเพื่ออำนวยความสะดวกโครงการอันเนื่องมาจากพระราชดำริ	30,000.00	-	-	30,000.00	-
แพร่	90,500.00	-	-	90,500.00	-
ค่าใช้จ่ายสนับสนุนโครงการพัฒนาศูนย์เครือข่ายประชาชนชาวบ้าน	73,500.00	-	-	73,500.00	-
ค่าใช้จ่ายเพื่ออำนวยความสะดวกโครงการอันเนื่องมาจากพระราชดำริ	17,000.00	-	-	17,000.00	-
น่าน	326,500.00	-	3,840.00	322,660.00	1.18
ค่าใช้จ่ายสนับสนุนโครงการพัฒนาศูนย์เครือข่ายประชาชนชาวบ้าน	76,500.00	-	-	76,500.00	-
ค่าใช้จ่ายเพื่ออำนวยความสะดวกโครงการอันเนื่องมาจากพระราชดำริ	250,000.00	-	3,840.00	246,160.00	1.54
พะเยา	80,500.00	-	-	80,500.00	-
ค่าใช้จ่ายสนับสนุนโครงการพัฒนาศูนย์เครือข่ายประชาชนชาวบ้าน	70,500.00	-	-	70,500.00	-
ค่าใช้จ่ายเพื่ออำนวยความสะดวกโครงการอันเนื่องมาจากพระราชดำริ	10,000.00	-	-	10,000.00	-
เชียงราย	266,500.00	-	-	266,500.00	-
ค่าใช้จ่ายสนับสนุนโครงการพัฒนาศูนย์เครือข่ายประชาชนชาวบ้าน	70,500.00	-	-	70,500.00	-
ค่าใช้จ่ายเพื่ออำนวยความสะดวกโครงการอันเนื่องมาจากพระราชดำริ	196,000.00	-	-	196,000.00	-

หน่วยงาน / รายการ	งบประมาณ	ผูกพัน	ผลเบิกจ่าย	คงเหลือ	%เบิก
แม่ฮ่องสอน	125,500.00	-	-	125,500.00	-
ค่าใช้จ่ายสนับสนุนโครงการพัฒนาศูนย์เครือข่ายปราชญ์ชาวบ้าน	70,500.00	-	-	70,500.00	-
ค่าใช้จ่ายเพื่ออำนวยความสะดวกโครงการอันเนื่องมาจากพระราชดำริ	55,000.00	-	-	55,000.00	-
นครสวรรค์	89,500.00	-	-	89,500.00	-
ค่าใช้จ่ายสนับสนุนโครงการพัฒนาศูนย์เครือข่ายปราชญ์ชาวบ้าน	73,500.00	-	-	73,500.00	-
ค่าใช้จ่ายเพื่ออำนวยความสะดวกโครงการอันเนื่องมาจากพระราชดำริ	16,000.00	-	-	16,000.00	-
อุทัยธานี	120,500.00	-	4,700.00	115,800.00	3.90
ค่าใช้จ่ายสนับสนุนโครงการพัฒนาศูนย์เครือข่ายปราชญ์ชาวบ้าน	70,500.00	-	4,700.00	65,800.00	6.67
ค่าใช้จ่ายเพื่ออำนวยความสะดวกโครงการอันเนื่องมาจากพระราชดำริ	50,000.00	-	-	50,000.00	-
กำแพงเพชร	86,500.00	-	-	86,500.00	-
ค่าใช้จ่ายสนับสนุนโครงการพัฒนาศูนย์เครือข่ายปราชญ์ชาวบ้าน	76,500.00	-	-	76,500.00	-
ค่าใช้จ่ายเพื่ออำนวยความสะดวกโครงการอันเนื่องมาจากพระราชดำริ	10,000.00	-	-	10,000.00	-
ตาก	103,500.00	-	-	103,500.00	-
ค่าใช้จ่ายสนับสนุนโครงการพัฒนาศูนย์เครือข่ายปราชญ์ชาวบ้าน	73,500.00	-	-	73,500.00	-
ค่าใช้จ่ายเพื่ออำนวยความสะดวกโครงการอันเนื่องมาจากพระราชดำริ	30,000.00	-	-	30,000.00	-
สุโขทัย	108,500.00	-	-	108,500.00	-
ค่าใช้จ่ายสนับสนุนโครงการพัฒนาศูนย์เครือข่ายปราชญ์ชาวบ้าน	73,500.00	-	-	73,500.00	-
ค่าใช้จ่ายเพื่ออำนวยความสะดวกโครงการอันเนื่องมาจากพระราชดำริ	35,000.00	-	-	35,000.00	-
พิษณุโลก	123,500.00	-	-	123,500.00	-
ค่าใช้จ่ายสนับสนุนโครงการพัฒนาศูนย์เครือข่ายปราชญ์ชาวบ้าน	73,500.00	-	-	73,500.00	-
ค่าใช้จ่ายเพื่ออำนวยความสะดวกโครงการอันเนื่องมาจากพระราชดำริ	50,000.00	-	-	50,000.00	-
พิจิตร	83,500.00	-	-	83,500.00	-
ค่าใช้จ่ายสนับสนุนโครงการพัฒนาศูนย์เครือข่ายปราชญ์ชาวบ้าน	73,500.00	-	-	73,500.00	-
ค่าใช้จ่ายเพื่ออำนวยความสะดวกโครงการอันเนื่องมาจากพระราชดำริ	10,000.00	-	-	10,000.00	-
เพชรบูรณ์	80,500.00	-	-	80,500.00	-
ค่าใช้จ่ายสนับสนุนโครงการพัฒนาศูนย์เครือข่ายปราชญ์ชาวบ้าน	70,500.00	-	-	70,500.00	-

หน่วยงาน / รายการ	งบประมาณ	ผูกพัน	ผลเบิกจ่าย	คงเหลือ	%เบิก
ค่าใช้จ่ายเพื่ออำนวยการขับเคลื่อนโครงการอันเนื่องมาจากพระราชดำริ	10,000.00	-	-	10,000.00	-
ราชบุรี	90,500.00	-	4,700.00	85,800.00	5.19
ค่าใช้จ่ายสนับสนุนโครงการพัฒนาศูนย์เครือข่ายราษฎรชาวบ้าน	70,500.00	-	4,700.00	65,800.00	6.67
ค่าใช้จ่ายเพื่ออำนวยการขับเคลื่อนโครงการอันเนื่องมาจากพระราชดำริ	20,000.00	-	-	20,000.00	-
กาญจนบุรี	137,320.00	-	1,010.00	136,310.00	0.74
ค่าใช้จ่ายสนับสนุนโครงการพัฒนาศูนย์เครือข่ายราษฎรชาวบ้าน	76,500.00	-	-	76,500.00	-
ค่าใช้จ่ายเพื่ออำนวยการขับเคลื่อนโครงการอันเนื่องมาจากพระราชดำริ	60,820.00	-	1,010.00	59,810.00	1.66
สุพรรณบุรี	80,500.00	-	-	80,500.00	-
ค่าใช้จ่ายสนับสนุนโครงการพัฒนาศูนย์เครือข่ายราษฎรชาวบ้าน	70,500.00	-	-	70,500.00	-
ค่าใช้จ่ายเพื่ออำนวยการขับเคลื่อนโครงการอันเนื่องมาจากพระราชดำริ	10,000.00	-	-	10,000.00	-
นครปฐม	80,500.00	-	4,700.00	75,800.00	5.84
ค่าใช้จ่ายสนับสนุนโครงการพัฒนาศูนย์เครือข่ายราษฎรชาวบ้าน	70,500.00	-	4,700.00	65,800.00	6.67
ค่าใช้จ่ายเพื่ออำนวยการขับเคลื่อนโครงการอันเนื่องมาจากพระราชดำริ	10,000.00	-	-	10,000.00	-
สมุทรสาคร	83,500.00	-	-	83,500.00	-
ค่าใช้จ่ายสนับสนุนโครงการพัฒนาศูนย์เครือข่ายราษฎรชาวบ้าน	73,500.00	-	-	73,500.00	-
ค่าใช้จ่ายเพื่ออำนวยการขับเคลื่อนโครงการอันเนื่องมาจากพระราชดำริ	10,000.00	-	-	10,000.00	-
สมุทรสงคราม	92,300.00	-	-	92,300.00	-
ค่าใช้จ่ายสนับสนุนโครงการพัฒนาศูนย์เครือข่ายราษฎรชาวบ้าน	73,500.00	-	-	73,500.00	-
ค่าใช้จ่ายเพื่ออำนวยการขับเคลื่อนโครงการอันเนื่องมาจากพระราชดำริ	18,800.00	-	-	18,800.00	-
เพชรบุรี	107,500.00	-	-	107,500.00	-
ค่าใช้จ่ายสนับสนุนโครงการพัฒนาศูนย์เครือข่ายราษฎรชาวบ้าน	70,500.00	-	-	70,500.00	-
ค่าใช้จ่ายเพื่ออำนวยการขับเคลื่อนโครงการอันเนื่องมาจากพระราชดำริ	37,000.00	-	-	37,000.00	-
ประจวบคีรีขันธ์	75,500.00	-	-	75,500.00	-
ค่าใช้จ่ายสนับสนุนโครงการพัฒนาศูนย์เครือข่ายราษฎรชาวบ้าน	70,500.00	-	-	70,500.00	-
ค่าใช้จ่ายเพื่ออำนวยการขับเคลื่อนโครงการอันเนื่องมาจากพระราชดำริ	5,000.00	-	-	5,000.00	-
นครศรีธรรมราช	400,000.00	-	-	400,000.00	-

หน่วยงาน / รายการ	งบประมาณ	ผูกพัน	ผลเบิกจ่าย	คงเหลือ	%เบิก
ค่าใช้จ่ายสนับสนุนโครงการพัฒนาศูนย์เครือข่ายปราชญ์ชาวบ้าน	82,500.00	-	-	82,500.00	-
ค่าใช้จ่ายเพื่ออำนวยความสะดวกโครงการอันเนื่องมาจากพระราชดำริ	317,500.00	-	-	317,500.00	-
กระบี่	93,500.00	-	-	93,500.00	-
ค่าใช้จ่ายสนับสนุนโครงการพัฒนาศูนย์เครือข่ายปราชญ์ชาวบ้าน	73,500.00	-	-	73,500.00	-
ค่าใช้จ่ายเพื่ออำนวยความสะดวกโครงการอันเนื่องมาจากพระราชดำริ	20,000.00	-	-	20,000.00	-
พังงา	96,500.00	-	-	96,500.00	-
ค่าใช้จ่ายสนับสนุนโครงการพัฒนาศูนย์เครือข่ายปราชญ์ชาวบ้าน	76,500.00	-	-	76,500.00	-
ค่าใช้จ่ายเพื่ออำนวยความสะดวกโครงการอันเนื่องมาจากพระราชดำริ	20,000.00	-	-	20,000.00	-
ภูเก็ต	110,500.00	-	-	110,500.00	-
ค่าใช้จ่ายสนับสนุนโครงการพัฒนาศูนย์เครือข่ายปราชญ์ชาวบ้าน	70,500.00	-	-	70,500.00	-
ค่าใช้จ่ายเพื่ออำนวยความสะดวกโครงการอันเนื่องมาจากพระราชดำริ	40,000.00	-	-	40,000.00	-
สุราษฎร์ธานี	95,500.00	-	-	95,500.00	-
ค่าใช้จ่ายสนับสนุนโครงการพัฒนาศูนย์เครือข่ายปราชญ์ชาวบ้าน	70,500.00	-	-	70,500.00	-
ค่าใช้จ่ายเพื่ออำนวยความสะดวกโครงการอันเนื่องมาจากพระราชดำริ	25,000.00	-	-	25,000.00	-
ระนอง	124,000.00	-	10,940.00	113,060.00	8.82
ค่าใช้จ่ายสนับสนุนโครงการพัฒนาศูนย์เครือข่ายปราชญ์ชาวบ้าน	70,500.00	-	4,700.00	65,800.00	6.67
ค่าใช้จ่ายเพื่ออำนวยความสะดวกโครงการอันเนื่องมาจากพระราชดำริ	53,500.00	-	6,240.00	47,260.00	11.66
ชุมพร	196,000.00	-	22,634.93	173,365.07	11.55
ค่าใช้จ่ายสนับสนุนโครงการพัฒนาศูนย์เครือข่ายปราชญ์ชาวบ้าน	73,500.00	-	4,700.00	68,800.00	6.39
ค่าใช้จ่ายเพื่ออำนวยความสะดวกโครงการอันเนื่องมาจากพระราชดำริ	122,500.00	-	17,934.93	104,565.07	14.64
สงขลา	782,030.00	-	14,470.00	767,560.00	1.85
ค่าใช้จ่ายโครงการพัฒนาการเกษตรในพื้นที่เฉพาะจังหวัดชายแดนภาคใต้	643,530.00	-	13,000.00	630,530.00	2.02
ค่าใช้จ่ายสนับสนุนโครงการพัฒนาศูนย์เครือข่ายปราชญ์ชาวบ้าน	79,500.00	-	-	79,500.00	-
ค่าใช้จ่ายเพื่ออำนวยความสะดวกโครงการอันเนื่องมาจากพระราชดำริ	59,000.00	-	1,470.00	57,530.00	2.49
สตูล	90,500.00	-	-	90,500.00	-
ค่าใช้จ่ายสนับสนุนโครงการพัฒนาศูนย์เครือข่ายปราชญ์ชาวบ้าน	70,500.00	-	-	70,500.00	-

หน่วยงาน / รายการ	งบประมาณ	ผูกพัน	ผลเบิกจ่าย	คงเหลือ	%เบิก
ค่าใช้จ่ายเพื่ออำนวยการขับเคลื่อนโครงการอันเนื่องมาจากพระราชดำริ	20,000.00	-	-	20,000.00	-
ตรัง	120,500.00	-	-	120,500.00	-
ค่าใช้จ่ายสนับสนุนโครงการพัฒนาศูนย์เครือข่ายราษฎรชาวบ้าน	73,500.00	-	-	73,500.00	-
ค่าใช้จ่ายเพื่ออำนวยการขับเคลื่อนโครงการอันเนื่องมาจากพระราชดำริ	47,000.00	-	-	47,000.00	-
พัทลุง	149,500.00	-	4,700.00	144,800.00	3.14
ค่าใช้จ่ายสนับสนุนโครงการพัฒนาศูนย์เครือข่ายราษฎรชาวบ้าน	73,500.00	-	4,700.00	68,800.00	6.39
ค่าใช้จ่ายเพื่ออำนวยการขับเคลื่อนโครงการอันเนื่องมาจากพระราชดำริ	76,000.00	-	-	76,000.00	-
ปัตตานี	1,836,270.00	-	525.00	1,835,745.00	0.03
ค่าใช้จ่ายโครงการพัฒนาการเกษตรในพื้นที่เฉพาะจังหวัดชายแดนภาคใต้	1,710,770.00	-	525.00	1,710,245.00	0.03
ค่าใช้จ่ายสนับสนุนโครงการพัฒนาศูนย์เครือข่ายราษฎรชาวบ้าน	70,500.00	-	-	70,500.00	-
ค่าใช้จ่ายเพื่ออำนวยการขับเคลื่อนโครงการอันเนื่องมาจากพระราชดำริ	55,000.00	-	-	55,000.00	-
ยะลา	1,011,150.00	-	-	1,011,150.00	-
ค่าใช้จ่ายโครงการพัฒนาการเกษตรในพื้นที่เฉพาะจังหวัดชายแดนภาคใต้	917,650.00	-	-	917,650.00	-
ค่าใช้จ่ายสนับสนุนโครงการพัฒนาศูนย์เครือข่ายราษฎรชาวบ้าน	73,500.00	-	-	73,500.00	-
ค่าใช้จ่ายเพื่ออำนวยการขับเคลื่อนโครงการอันเนื่องมาจากพระราชดำริ	20,000.00	-	-	20,000.00	-
นราธิวาส	1,295,650.00	-	10,100.00	1,285,550.00	0.78
ค่าใช้จ่ายโครงการพัฒนาการเกษตรในพื้นที่เฉพาะจังหวัดชายแดนภาคใต้	1,199,150.00	-	10,100.00	1,189,050.00	0.84
ค่าใช้จ่ายสนับสนุนโครงการพัฒนาศูนย์เครือข่ายราษฎรชาวบ้าน	76,500.00	-	-	76,500.00	-
ค่าใช้จ่ายเพื่ออำนวยการขับเคลื่อนโครงการอันเนื่องมาจากพระราชดำริ	20,000.00	-	-	20,000.00	-
บึงกาฬ	80,500.00	-	-	80,500.00	-
ค่าใช้จ่ายสนับสนุนโครงการพัฒนาศูนย์เครือข่ายราษฎรชาวบ้าน	70,500.00	-	-	70,500.00	-
ค่าใช้จ่ายเพื่ออำนวยการขับเคลื่อนโครงการอันเนื่องมาจากพระราชดำริ	10,000.00	-	-	10,000.00	-
กปพ.	2,381,480.00	-	172,177.48	2,209,302.52	7.23
ค่าใช้จ่ายเพื่ออำนวยการขับเคลื่อนโครงการอันเนื่องมาจากพระราชดำริ	2,381,480.00	-	172,177.48	2,209,302.52	7.23

แผนการจัดสรรเงินกู้เพื่อแก้ไขปัญหา เยียวยา และฟื้นฟูเศรษฐกิจและสังคมที่ได้รับผลกระทบจากการระบาดของโรคติดเชื้อไวรัสโคโรนา 2019
ภายใต้โครงการ 1 ตำบล 1 กลุ่มเกษตรกรทฤษฎีใหม่
ปีงบประมาณ พ.ศ. 2564

กิจกรรม	งบประมาณที่ได้รับ	รายการ	พ.ย.-63	ธ.ค.-63	ม.ค.-64	ก.พ.-64	มี.ค.-64	เม.ย.-64	พ.ค.-64	มิ.ย.-64	ก.ค.-64	ส.ค.-64	ก.ย.-64	รวมทั้งสิ้น	เบิกจ่าย	คงเหลือ	
1. จัดทำคู่มือปฏิบัติงาน	8,062,500.00	แผน	8,062,500.00	-	-	-	-	-	-	-	-	-	-	8,062,500.00	-	8,062,500.00	
		จัดสรร	-	-	-	-	-	-	-	-	-	-	-	-	-	-	-
		คงเหลือ	8,062,500.00	-	-	-	-	-	-	-	-	-	-	-	8,062,500.00	-	-
2. รับสมัครเกษตรกร	3,207,200.00	แผน	3,207,200.00	-	-	-	-	-	-	-	-	-	-	3,207,200.00	-	3,207,200.00	
		จัดสรร	-	-	-	-	-	-	-	-	-	-	-	-	-	-	-
		คงเหลือ	3,207,200.00	-	-	-	-	-	-	-	-	-	-	-	3,207,200.00	-	-
3. ตรวจสอบคุณสมบัติเกษตรกร	3,207,200.00	แผน	3,207,200.00	-	-	-	-	-	-	-	-	-	-	3,207,200.00	-	3,207,200.00	
		จัดสรร	-	-	-	-	-	-	-	-	-	-	-	-	-	-	-
		คงเหลือ	3,207,200.00	-	-	-	-	-	-	-	-	-	-	-	3,207,200.00	-	-
4. อบรมเกษตรกร	232,000,000.00	แผน	159,500,000.00	36,250,000.00	36,250,000.00	-	-	-	-	-	-	-	-	232,000,000.00	-	232,000,000.00	
		จัดสรร	-	-	-	-	-	-	-	-	-	-	-	-	-	-	-
		คงเหลือ	159,500,000.00	36,250,000.00	36,250,000.00	-	-	-	-	-	-	-	-	-	232,000,000.00	-	-
5. การให้ความรู้แก่เกษตรกรอย่าง ต่อเนื่อง (TV Youtube Facebook Web-site)	7,017,497.00	แผน	-	2,806,998.00	-	-	2,806,998.00	-	-	-	-	-	1,403,501.00	7,017,497.00	-	7,017,497.00	
		จัดสรร	-	-	-	-	-	-	-	-	-	-	-	-	-	-	-
		คงเหลือ	-	2,806,998.00	-	-	2,806,998.00	-	-	-	-	-	-	1,403,501.00	7,017,497.00	-	-
6. จัดแรงงานเกษตรกรทฤษฎี ใหม่ระดับตำบล	3,463,776,000.00	แผน	108,000,000.00	335,577,600.00	335,577,600.00	335,577,600.00	335,577,600.00	335,577,600.00	335,577,600.00	335,577,600.00	335,577,600.00	335,577,600.00	335,577,600.00	3,463,776,000.00	-	3,463,776,000.00	
		จัดสรร	82,800,000.00	-	-	-	-	-	-	-	-	-	-	-	82,800,000.00	-	-
		คงเหลือ	25,200,000.00	335,577,600.00	335,577,600.00	335,577,600.00	335,577,600.00	335,577,600.00	335,577,600.00	335,577,600.00	335,577,600.00	335,577,600.00	335,577,600.00	335,577,600.00	3,380,976,000.00	-	-
7. รวบรวมและติดตามการ ดำเนินงานรายแปลงของเกษตรกร	7,600,000.00	แผน	1,266,670.00	1,266,666.00	-	1,266,666.00	-	1,266,666.00	-	1,266,666.00	-	1,266,666.00	-	7,600,000.00	-	7,600,000.00	
		จัดสรร	1,266,670.00	-	-	-	-	-	-	-	-	-	-	-	1,266,670.00	-	-
		คงเหลือ	-	1,266,666.00	-	1,266,666.00	-	1,266,666.00	-	1,266,666.00	-	1,266,666.00	-	-	6,333,330.00	-	-
รวมทั้งสิ้น	3,724,870,397.00	แผน	283,243,570.00	375,901,264.00	371,827,600.00	336,844,266.00	338,384,598.00	336,844,266.00	335,577,600.00	336,844,266.00	335,577,600.00	336,844,266.00	336,981,101.00	3,724,870,397.00	-	3,724,870,397.00	
		จัดสรร	84,066,670.00	-	-	-	-	-	-	-	-	-	-	84,066,670.00	-	-	
		คงเหลือ	199,176,900.00	375,901,264.00	371,827,600.00	336,844,266.00	338,384,598.00	336,844,266.00	335,577,600.00	336,844,266.00	335,577,600.00	336,844,266.00	336,981,101.00	3,640,803,727.00	-	-	

แผน/ผล ปฏิบัติงานการฝึกอบรมสัมมนา ประจำปีงบประมาณ พ.ศ.2564
ของสำนักงานปลัดกระทรวงเกษตรและสหกรณ์

หน่วย: ล้านบาท (ทศนิยม 4 ตำแหน่ง)

ที่	หลักสูตร		งบประมาณ	ปริมาณงาน (ครั้ง)	ไตรมาสที่ 1 (เป้า 50%)				ไตรมาสที่ 2				ไตรมาสที่ 3				ไตรมาสที่ 4				สาเหตุที่เบิกจ่ายไม่ได้ ตามแผน
					ต.ค.63	พ.ย.63	ธ.ค.63	รวม	ม.ค.64	ก.พ.64	มี.ค.64	รวม	เม.ย.64	พ.ค.64	มิ.ย.64	รวม	ก.ค.64	ส.ค.64	ก.ย.64	รวม	
	รวม	แผน	12.0150	17	-	2.5000	0.1602	2.6602	2.4000	0.4544	-	2.8544	1.3600	2.6234	0.3805	4.3639	0.500	0.1215	1.515	2.1365	
		ผล	0.3282	1	-	0.3282	-	0.3282	-	-	-	-	-	-	-	-	-	-	-	-	
1	โครงการสัมมนา การพัฒนาบุคลากร ให้เป็นตัวแทนแห่งการเรียนรู้	แผน	0.3231	1				-				-		0.3231		0.3231				-	
		ผล	-					-				-		-		-				-	
2	การเรียนรู้ตามรอยพระยุคลบาท : ปรัชญาของเศรษฐกิจพอเพียง	แผน	0.3600	1				-				0.3600				0.3600				-	
		ผล	0.3282	1		0.3282		0.3282				-				-				-	
3	โครงการสัมมนา การพัฒนา ทรัพยากรบุคคลยุคใหม่	แผน	0.3004	1				-				-		0.3004		0.3004				-	
		ผล	-					-				-		-		-				-	
4	หลักสูตร ภาษาอังกฤษด้วยสื่อ นวัตกรรมออนไลน์	แผน	0.1215	1				-				-				-		0.1215		0.1215	
		ผล	-					-				-				-				-	
5	หลักสูตร English For Office Worker	แผน	0.2996	1				-				-		0.2996		0.2996				-	
		ผล	-					-				-		-		-				-	
6	หลักสูตร Smart Officer : เตรียม ความพร้อมเพื่อการทดสอบ สมรรถนะความสามารถด้านการใช้ ดิจิทัลสำหรับข้าราชการและ บุคลากรภาครัฐ	แผน	0.1602	1			0.1602	0.1602				-				-				-	
		ผล	-					-				-				-				-	
7	หลักสูตร การสร้าง Info Graphic อย่างมืออาชีพ ด้วยโปรแกรม Microsoft PowerPoint	แผน	0.1327	1				-			0.1327					0.1327				-	
		ผล	-					-			-					-				-	
8	หลักสูตร ความรู้ความเข้าใจ องค์การระหว่างประเทศ และ การเกษตรต่างประเทศ	แผน	0.0809	1				-				-		0.0809		0.0809				-	
		ผล	-					-			-			-		-				-	
9	โครงการสัมมนา พัฒนาบุคลากร เพื่อรองรับทักษะอนาคต	แผน	0.3217	1				-			0.3217					-				-	
		ผล	-					-			-					-				-	

ที่	หลักสูตร	งบประมาณ	ปริมาณงาน (ครั้ง)	ไตรมาสที่ 1 (เป้า 50%)				ไตรมาสที่ 2				ไตรมาสที่ 3				ไตรมาสที่ 4				สาเหตุที่เบิกจ่ายไม่ได้ ตามแผน		
				ต.ค.63	พ.ย.63	ธ.ค.63	รวม	ม.ค.64	ก.พ.64	มี.ค.64	รวม	เม.ย.64	พ.ค.64	มิ.ย.64	รวม	ก.ค.64	ส.ค.64	ก.ย.64	รวม			
10	หลักสูตร การเป็นข้าราชการที่ดี สำหรับข้าราชการที่อยู่ระหว่าง ทดลองปฏิบัติหน้าที่ราชการ	แผน	12.0150	17	-	2.5000	0.1602	2.6602	2.4000	0.4544	-	2.8544	1.3600	2.6234	0.3805	4.3639	0.500	0.1215	1.515	2.1365	อยู่ระหว่าง กระบวนการขออนุมัติ จัดโครงการฝึกอบรม	
		แผน	0.3000	1		0.3000		0.3000				-				-				-		
		ผล	-			-		-				-				-				-		
11	หลักสูตรนักบริหารระดับสูง กระทรวง เกษตรและสหกรณ์	แผน	2.4000	1				-	2.4000			2.4000				-				-		
		ผล	-			-		-				-				-				-		
12	หลักสูตรนักบริหารการพัฒนาการ เกษตรและสหกรณ์ ระดับสูง	แผน	2.0000	1				-				-	2.0000		2.0000					-		
		ผล	-			-		-				-			-					-		
13	หลักสูตรนักบริหารการพัฒนาการ เกษตรและสหกรณ์ ระดับกลาง	แผน	1.4000	1		1.4000		1.4000				-			-					-	อยู่ระหว่างการ ปรับปรุงหลักสูตรและ รูปแบบการจัด ฝึกอบรม (หารือกับ ผู้บริหาร) และ ทบทวนคุณสมบัติของ ผู้เข้าอบรมแต่ละ หลักสูตร	
		ผล	-			-		-				-			-					-		
14	หลักสูตรนักบริหารการพัฒนาการ เกษตรและสหกรณ์ ระดับต้น	แผน	0.8000	1		0.8000		0.8000				-			-					-	อยู่ระหว่างการ ปรับปรุงหลักสูตรและ รูปแบบการจัด ฝึกอบรม (หารือกับ ผู้บริหาร) และ ทบทวนคุณสมบัติของ ผู้เข้าอบรมแต่ละ หลักสูตร	
		ผล	-			-		-				-			-					-		
15	เสริมศักยภาพผู้ผ่านการฝึกอบรม นักบริหารระดับสูง กระทรวงเกษตร และสหกรณ์	แผน	0.5000	1				-				-			-	0.5000				0.5000		
		ผล	-			-		-				-			-					-		
16	หลักสูตร โรงเรียนเกษตรและ สหกรณ์จังหวัด	แผน	1.0000	1				-				-	1.0000		1.0000					-		
		ผล	-			-		-				-			-					-		
17	ประชุมเชิงปฏิบัติการ การขับเคลื่อน งานของสำนักงานปลัดกระทรวง เกษตรและสหกรณ์	แผน	1.5150	1				-				-			-			1.5150		1.5150		
		ผล	-			-		-				-			-					-		

รายละเอียดเงินโอนเบิกแทน ปีงบประมาณ 2564
ตั้งแต่วันที่ 1 ตุลาคม 2562 - 30 พฤศจิกายน 2563

ลำดับที่	หน่วยงานรับโอน	ปีงบประมาณ	งบรายจ่าย	รหัสงบประมาณ	รายการ	เงินโอนเบิกแทน	โอนคืน	โอนเบิกแทนสุทธิ	กันไว้เบิก	ผูกพัน	เบิกจ่าย	คงเหลือ	% เบิก
1	กรมส่งเสริมการเกษตร	2563	งบดำเนินงาน	0700229001000000	ค่าใช้จ่ายวิทยุกระจายเสียงเพื่อ การเกษตร	62,100.00		62,100.00	-	-		62,100.00	-
รวม						62,100.00	-	62,100.00	-	-	-	62,100.00	-

รายละเอียดเงินรับเบิกแทน ปีงบประมาณ 2564
ตั้งแต่วันที่ 1 ตุลาคม 2563 - 30 พฤศจิกายน 2563

ลำดับที่	หน่วยงานเจ้าของงบประมาณ	ปีงบประมาณ	งบรายจ่าย	รหัสงบประมาณ	รายการ	เงินรับเบิกแทน	โอนกลับ	รับเบิกแทนสุทธิ	กันไว้เบิก	ผูกพัน	เบิกจ่าย	คงเหลือ	% เบิกจ่าย
1	สำนักเลขาธิการนายกรัฐมนตรี	2563	งบบุคลากร	0700214007009000	เงินเดือนและเงินประจำตำแหน่งของข้าราชการการเมือง	2,600,880.00		2,600,880.00	-	-	1,733,920.00	866,960.00	66.67
		2563	งบดำเนินงาน	0700214007009000	ค่าตอบแทนผู้ช่วยรัฐมนตรี	150,000.00		150,000.00	-	-	100,000.00	50,000.00	66.67
2	กรมฝนหลวงและการบินเกษตร	2564	งบดำเนินงาน	0700254001009000	ค่าใช้จ่ายจัดงานวันพระบิดาแห่งฝนหลวง	3,040,000.00		3,040,000.00	-	60,000.00	2,554,742.80	425,257.20	84.04
3	กรมส่งเสริมสหกรณ์	2563	งบดำเนินงาน	0700229001009000	ค่าใช้จ่ายฝึกอบรมหลักสูตรนักบริหารการพัฒนาการเกษตรและสหกรณ์ ระดับต้น	1,120,000.00		1,120,000.00	-	-		1,120,000.00	-
		2563	งบดำเนินงาน	0700229001009000	ค่าใช้จ่ายฝึกอบรมหลักสูตรนักบริหารการพัฒนาการเกษตรและสหกรณ์ ระดับกลาง	1,120,000.00		1,120,000.00	-	-		1,120,000.00	-
		2563	งบดำเนินงาน	0700229001009000	ค่าใช้จ่ายฝึกอบรมหลักสูตรนักบริหารการพัฒนาการเกษตรและสหกรณ์ ระดับสูง	800,000.00		800,000.00	-	-		800,000.00	-
		2563	งบดำเนินงาน	0700229001009000	ค่าใช้จ่ายฝึกอบรมหลักสูตรนักบริหารการพัฒนาการเกษตรและสหกรณ์ ระดับสูง กษ.	80,000.00		80,000.00	-	-		80,000.00	-
					รวม	8,910,880.00	-	8,910,880.00	-	60,000.00	4,388,662.80	4,462,217.20	49.25

สรุปเงินไว้เบิกเหลือมปี สำนักงานปลัดกระทรวงเกษตรและสหกรณ์

ณ วันที่ 30 พฤศจิกายน 2563

สรุปเงินกันไว้เบิกเหลือมปี 2563

งบรายจ่าย	มีหนี้ (ผ่าน PO)			เบิกจ่าย	มีหนี้ (ไม่ผ่าน PO)				เบิกจ่าย	รวม				%เบิกจ่าย
	อนุมัติ	เบิกจ่าย	คงเหลือ		อนุมัติ	ผูกพัน	เบิกจ่าย	คงเหลือ		อนุมัติ	ผูกพัน	เบิกจ่าย	คงเหลือ	
งบดำเนินงาน	9,643,935.75	8,166,069.77	1,477,865.98	84.68	-	-	-	-	-	9,643,935.75	-	8,166,069.77	1,477,865.98	84.68
งบลงทุน	7,618,010.36	7,618,010.36	-	100.00	-	-	-	-	-	7,618,010.36	-	7,618,010.36	-	100.00
งบเงินอุดหนุน	-	-	-	-	-	-	-	-	-	-	-	-	-	-
งบรายจ่ายอื่น	6,977,173.99	3,165,573.99	3,811,600.00	45.37	-	-	-	-	-	6,977,173.99	-	3,165,573.99	3,811,600.00	45.37
งบกลาง	-	-	-	-	-	-	-	-	-	-	-	-	-	-
รวม	24,239,120.10	18,949,654.12	5,289,465.98	78.18	-	-	-	-	-	24,239,120.10	-	18,949,654.12	5,289,465.98	78.18

รายละเอียดเงินกันไว้เบิกเหลือในปี

ผลเบิกจ่ายเงินกันไว้เบิกเหลือในปี ณ วันที่ 30 พฤศจิกายน 2563

ลำดับที่	ปีงบประมาณ	หน่วยงาน	งบรายจ่าย	รายการ	สัญญาเลขที่/ วันครบกำหนด/ คู่สัญญา	จำนวนเงินกัน	เบิกจ่าย	คงเหลือ	% เบิก	คำสั่งของหน่วยงาน ณ 30 พฤศจิกายน 2563
1	2563	กนท.	งบดำเนินงาน	- ค่าจ้างเหมาถ่ายเอกสาร (เงินกันปี 2563 เลขที่เอกสารเงินกัน 2000151648)	จ 35/2563 ครบกำหนด 30 ก.ย. 63 บริษัท ไตรเทพพาณิชย์ จำกัด	11,779.00	-	11,779.00	-	PO ซ้ำ
2	2563	สตน.	งบดำเนินงาน	- ค่าจ้างเหมาถ่ายเอกสาร (เงินกันปี 2563 เลขที่เอกสารเงินกัน 2000237816)	จ 35/2563 ครบกำหนด 30 ก.ย. 63 บริษัท ไตรเทพพาณิชย์ จำกัด	1,731.18	-	1,731.18	-	PO ซ้ำ
3	2563	สร.	งบดำเนินงาน	- ค่าจ้างเหมาถ่ายเอกสาร (เงินกันปี 2563 เลขที่เอกสารเงินกัน 2000467836)	027/2563 ครบกำหนด 30 ก.ย. 63 บริษัท ไตรเทพพาณิชย์ จำกัด	2,900.00	2,900.00	-	100.00	-
4	2563	สพบ.	งบดำเนินงาน	- ค่าจ้างเหมาถ่ายเอกสาร (เงินกันปี 2563 เลขที่เอกสารเงินกัน 2000470765)	จ 35/2563 ครบกำหนด 30 ก.ย. 63 บริษัท ไตรเทพพาณิชย์ จำกัด	915.00	915.00	-	100.00	-
5	2563	สตร.	งบดำเนินงาน	- ค่าจ้างเหมาถ่ายเอกสาร (เงินกันปี 2563 เลขที่เอกสารเงินกัน 2000472683)	จ 35/2563 ครบกำหนด 30 ก.ย. 63 บริษัท ไตรเทพพาณิชย์ จำกัด	6,354.98	6,354.98	-	100.00	-
6	2563	สผง.	งบดำเนินงาน	- ค่าจ้างเหมาถ่ายเอกสาร (เงินกันปี 2563 เลขที่เอกสารเงินกัน 2000473734)	จ 35/2563 ครบกำหนด 30 ก.ย. 63 บริษัท ไตรเทพพาณิชย์ จำกัด	19,828.05	19,828.05	-	100.00	-
7	2563	สร.	งบดำเนินงาน	- ค่าจ้างเหมาถ่ายเอกสาร (เงินกันปี 2563 เลขที่เอกสารเงินกัน 2000473944)	จ 35/2563 ครบกำหนด 30 ก.ย. 63 บริษัท ไตรเทพพาณิชย์ จำกัด	9,760.00	9,760.00	-	100.00	-
8	2563	ศทส.	งบดำเนินงาน	- ค่าจ้างเหมาถ่ายเอกสาร (เงินกันปี 2563 เลขที่เอกสารเงินกัน 2000473970)	จ 35/2563 ครบกำหนด 30 ก.ย. 63 บริษัท ไตรเทพพาณิชย์ จำกัด	4,726.28	4,726.28	-	100.00	-
9	2563	สภม.	งบดำเนินงาน	- ค่าจ้างเหมาถ่ายเอกสาร (เงินกันปี 2563 เลขที่เอกสารเงินกัน 2000474208)	จ 35/2563 ครบกำหนด 30 ก.ย. 63 บริษัท ไตรเทพพาณิชย์ จำกัด	4,820.22	4,820.22	-	100.00	-

ลำดับที่	ปีงบประมาณ	หน่วยงาน	งบรายจ่าย	รายการ	สัญญาเลขที่/ วันครบกำหนด/ คู่สัญญา	จำนวนเงินกัน	เบิกจ่าย	คงเหลือ	% เบิก	ค่าจ้างของหน่วยงาน ณ 30 พฤศจิกายน 2563
10	2563	กค.	งบดำเนินงาน	- ค่าจ้างเหมาถ่ายเอกสาร (เงินกันปี 2563 เลขที่เอกสารเงินกัน 2000474229)	จ 35/2563 ครบกำหนด 30 ก.ย. 63 บริษัท ไตรเทพพาณิชย์ จำกัด	8,047.12	8,047.12	-	100.00	-
11	2563	กปพ.	งบดำเนินงาน	- ค่าจ้างเหมาถ่ายเอกสาร (เงินกันปี 2563 เลขที่เอกสารเงินกัน 2000474231)	จ 35/2563 ครบกำหนด 30 ก.ย. 63 บริษัท ไตรเทพพาณิชย์ จำกัด	2,682.17	2,682.17	-	100.00	-
12	2563	กค.	งบดำเนินงาน	- จ้างเหมาบริการล้างทำความสะอาดและบำรุงรักษาเครื่องปรับอากาศ (เงินกันปี 2563 เลขที่เอกสารเงินกัน 2000476149)	จ.38/2563 ครบกำหนด 30 ก.ย. 63 บริษัท ชูบเปอร์เพาเวอร์คูล จำกัด	59,000.00	59,000.00	-	100.00	-
13	2563	กคส.	งบดำเนินงาน	- ค่าจ้างเหมาถ่ายเอกสาร (เงินกันปี 2563 เลขที่เอกสารเงินกัน 2000476156)	จ 35/2563 ครบกำหนด 30 ก.ย. 63 บริษัท ไตรเทพพาณิชย์ จำกัด	2,342.40	2,342.40	-	100.00	-
14	2563	กค.	งบดำเนินงาน	- ค่าจ้างเหมาถ่ายเอกสาร (เงินกันปี 2563 เลขที่เอกสารเงินกัน 2000476430)	จ 35/2563 ครบกำหนด 30 ก.ย. 63 บริษัท ไตรเทพพาณิชย์ จำกัด	2,141.71	2,141.71	-	100.00	-
15	2563	สกร.	งบดำเนินงาน	- ค่าจ้างเหมาถ่ายเอกสาร (เงินกันปี 2563 เลขที่เอกสารเงินกัน 2000476533)	จ 35/2563 ครบกำหนด 30 ก.ย. 63 บริษัท ไตรเทพพาณิชย์ จำกัด	6,710.00	6,710.00	-	100.00	-
16	2563	กคส.	งบดำเนินงาน	- ค่าหนังสือพิมพ์และวารสารห้องสมุด (เงินกันปี 2563 เลขที่เอกสารเงินกัน 2000476636)	สช. 4/2563 ครบกำหนด 30 ก.ย. 63 บริษัท รุ่งโรจน์บริการ (2525) จำกัด	5,230.00	-	5,230.00	-	PO ช้ำ
17	2563	กคส.	งบดำเนินงาน	- ค่าจ้างเหมาถ่ายเอกสาร (เงินกันปี 2563 เลขที่เอกสารเงินกัน 2000476873)	จ 35/2563 ครบกำหนด 30 ก.ย. 63 บริษัท ไตรเทพพาณิชย์ จำกัด	5,651.65	5,651.65	-	100.00	-
18	2563	คปท.	งบดำเนินงาน	- ค่าจ้างเหมาถ่ายเอกสาร (เงินกันปี 2563 เลขที่เอกสารเงินกัน 2000477202)	จ 35/2563 ครบกำหนด 30 ก.ย. 63 บริษัท ไตรเทพพาณิชย์ จำกัด	1,056.52	1,056.52	-	100.00	-

ลำดับที่	ปีงบประมาณ	หน่วยงาน	งบรายจ่าย	รายการ	สัญญาเลขที่/ วันครบกำหนด/ คู่สัญญา	จำนวนเงินกัน	เบิกจ่าย	คงเหลือ	% เบิก	ค่าจ้างของหน่วยงาน ณ 30 พฤศจิกายน 2563
19	2563	สร.	งบดำเนินงาน	- ค่าเช่ารถตู้โดยสาร (เงินกันปี 2563 เลขที่เอกสารเงินกัน 7013951554)	ช.5/2562 ครบกำหนด 30 ก.ย. 63 บริษัท มิสเตอร์ คาร์ เรนท จำกัด	62,595.00	62,595.00	-	100.00	-
20	2563	ศทส.	งบดำเนินงาน	- ค่าเช่าใช้บริการอินเทอร์เน็ตและตู้สายสื่อสารข้อมูล (เงินกันปี 2563 เลขที่เอกสารเงินกัน 7014103276)	13 / 2563 ครบกำหนด 7 ต.ค. 63 บริษัท กสท. โทรคมนาคม จำกัด	98,654.00	98,654.00	-	100.00	-
21	2563	ศทส.	งบดำเนินงาน	- ค่าเช่าใช้บริการอินเทอร์เน็ตและตู้สายสื่อสารข้อมูล (เงินกันปี 2563 เลขที่เอกสารเงินกัน 7014103297)	15 / 2563 ครบกำหนด 7 ต.ค. 63 บริษัท ทริปปิเลท อินเทอร์เน็ต จำกัด	93,500.00	93,500.00	-	100.00	-
22	2563	สร.	งบดำเนินงาน	- ค่าเช่ารถประจำตำแหน่ง รมว.กษ. (เงินกันปี 2563 เลขที่เอกสารเงินกัน 7014114636)	9/2563 ครบกำหนด 29 ก.พ. 63 บริษัท เฟรนด์ชิพ ลิสซิ่ง จำกัด	64,800.00	-	64,800.00	-	PO ซ้ำ
23	2563	สร.	งบดำเนินงาน	- ค่าเช่ารถประจำตำแหน่ง รมว.ช่วย กษ. (เงินกันปี 2563 เลขที่เอกสารเงินกัน 7014114827)	ช 1/2561 ครบกำหนด 30 ก.ย. 63 บริษัท เฟรนด์ชิพ ลิสซิ่ง จำกัด	149,000.00	149,000.00	-	100.00	-
24	2563	สร.	งบดำเนินงาน	- เช่ารถยนต์ส่วนบุคคล (เงินกันปี 2563 เลขที่เอกสารเงินกัน 7014114832)	ช 1/2560 ครบกำหนด 30 ก.ย. 63 บริษัท ที เค วาย ลิสซิ่ง จำกัด	63,350.00	63,350.00	-	100.00	-
25	2563	กค.	งบดำเนินงาน	- จ้างเหมาบริการดูแลและบำรุงรักษาลิฟต์ (เงินกันปี 2563 เลขที่เอกสารเงินกัน 7014118522)	34/2563 ครบกำหนด 30 ก.ย. 63 บริษัท โอทิส เอลเวเทอร์	3,959.00	3,959.00	-	100.00	-
26	2563	กค.	งบดำเนินงาน	- จ้างเหมาบริการดูแลบำรุงรักษาต้นไม้และสวนหย่อม (เงินกันปี 2563 เลขที่เอกสารเงินกัน 7014120711)	35/2563 ครบกำหนด 30 ก.ย. 63 ร้านแลนด์ออกคิด	16,000.00	16,000.00	-	100.00	-
27	2563	สร.	งบดำเนินงาน	- ค่าเช่ารถประจำตำแหน่ง แลซา รมว.กษ. (เงินกันปี 2563 เลขที่เอกสารเงินกัน 7014124528)	ช 2/2561 ครบกำหนด 30 ก.ย. 63 บริษัท เฟรนด์ชิพ ลิสซิ่ง จำกัด	100,500.00	100,500.00	-	100.00	-

ลำดับที่	ปีงบประมาณ	หน่วยงาน	งบรายจ่าย	รายการ	สัญญาเลขที่/ วันครบกำหนด/ คู่สัญญา	จำนวนเงินกัน	เบิกจ่าย	คงเหลือ	% เบิก	ค่าจ้างของหน่วยงาน ณ 30 พฤศจิกายน 2563
28	2563	กค.	งบดำเนินงาน	- จ้างเหมาบริการดูแลและบำรุงรักษาลิฟต์ (เงินกันปี 2563 เลขที่เอกสารเงินกัน 7014144327)	41/2563 ครบกำหนด 30 ก.ย. 63 บริษัท ลัคกี้ อินเทอร์เน็ตเซ็นแนล	11,770.00	11,770.00	-	100.00	-
29	2563	กค.	งบดำเนินงาน	- จ้างเหมาบริการกำจัดปลวก มด แมลงสาบ หนู ยุง (เงินกันปี 2563 เลขที่เอกสารเงินกัน 7014147242)	39/2563 ครบกำหนด 30 ก.ย. 63 บริษัท ยูนิเพสท์ จำกัด	7,600.00	7,600.00	-	100.00	-
30	2563	กค.	งบดำเนินงาน	- จ้างเหมาบริการดูแลรักษาระบบกล่องวงจรปิด (เงินกันปี 2563 เลขที่เอกสารเงินกัน 7014155171)	38/2563 ครบกำหนด 30 ก.ย. 63 ห้างหุ้นส่วน จำกัด โอ.เค.อิเล็กทรอนิกส์	12,840.00	12,840.00	-	100.00	-
31	2563	สผง.	งบดำเนินงาน	- วัสดุสำนักงาน (เงินกันปี 2563 เลขที่เอกสารเงินกัน 7014159131)	22/2563 ครบกำหนด 6 มี.ค. 64 ห้างหุ้นส่วน จำกัด ชาญวิทยการคำ	81,362.80	-	81,362.80	-	เบิกจ่ายตามงวดงาน
32	2563	สร.	งบดำเนินงาน	- ค่าเช่าโทรศัพท์เคลื่อนที่ (เงินกันปี 2563 เลขที่เอกสารเงินกัน 7014159166)	024/2563 ครบกำหนด 30 ก.ย. 63 หจก วิชาวรรณ อินเทอร์เน็ตเซ็นแนล	11,428.52	11,428.52	-	100.00	-
33	2563	กค.	งบดำเนินงาน	- จ้างเหมาบริการดูแลและบำรุงรักษาลิฟต์ (เงินกันปี 2563 เลขที่เอกสารเงินกัน 7014170996)	36/2563 ครบกำหนด 30 ก.ย. 63 บจก ฮิตาชิ เอลลิเวเตอร์ ประเทศไทย	5,000.00	5,000.00	-	100.00	-
34	2563	กค.	งบดำเนินงาน	- ค่าเช่าอินเทอร์เน็ตสำหรับกล่องวงจรปิด ภายใน กษ. (เงินกันปี 2563 เลขที่เอกสารเงินกัน 7014202939)	44/2563 ครบกำหนด 30 ก.ย. 63 บริษัท ทริปเปิลที อินเทอร์เน็ต จำกัด	1,400.00	1,400.00	-	100.00	-
35	2563	กค.	งบดำเนินงาน	- จ้างเหมาบริการรักษาความปลอดภัย อาคารที่ท่า กษ. (เงินกันปี 2563 เลขที่เอกสารเงินกัน 7014267168)	จ 27/2563 ครบกำหนด 30 ก.ย. 63 องค์การสงเคราะห์ทหารผ่านศึก	420,600.00	420,600.00	-	100.00	-
36	2563	ศทส.	งบดำเนินงาน	- บริการระบบจัดการจดหมายอิเล็กทรอนิกส์ (เงินกันปี 2563 เลขที่เอกสารเงินกัน 7014280597)	242189 ครบกำหนด 7 ต.ค. 63 บริษัท ไทยบิสโพรวายเตอร์ จำกัด	66,875.00	66,875.00	-	100.00	-

ลำดับที่	ปีงบประมาณ	หน่วยงาน	งบรายจ่าย	รายการ	สัญญาเลขที่/ วันครบกำหนด/ คู่สัญญา	จำนวนเงินกัน	เบิกจ่าย	คงเหลือ	% เบิก	ค่าจ้างของหน่วยงาน ณ 30 พฤศจิกายน 2563
37	2563	กค.	งบดำเนินงาน	- จ้างเหมาบริการดูแลบำรุงรักษาระบบไฟฟ้า โทรศัพท์ และสาขาภิบาล (เงินกันปี 2563 เลขที่เอกสารเงินกัน 7014283243)	จ28/2563 ครบกำหนด 30 ก.ย. 63 บริษัท ชูบเปอร์เพาเวอร์คูล จำกัด	71,607.00	71,607.00	-	100.00	-
38	2563	ศทส.	งบดำเนินงาน	- จ้างเหมาและบำรุงรักษาโครงการพัฒนาและเชื่อมโยงข้อมูลฯ (เงินกันปี 2563 เลขที่เอกสารเงินกัน 7014305382)	242248 ครบกำหนด 5 ต.ค. 63 บริษัท จีไอเอส จำกัด	122,500.00	122,500.00	-	100.00	-
39	2563	ศทส.	งบดำเนินงาน	- จ้างดูแลบำรุงรักษาระบบเว็บไซต์ กษ และเว็บไซต์ สป.กษ. (เงินกันปี 2563 เลขที่เอกสารเงินกัน 7014305403)	242158 ครบกำหนด 05.5 ต.ค. 63 บริษัท รัชชอป จำกัด	123,750.00	123,750.00	-	100.00	-
40	2563	ศทส.	งบดำเนินงาน	- จ้างดูแลรักษาติดตามแผนงานและงบประมาณฯ (เงินกันปี 2563 เลขที่เอกสารเงินกัน 7014339979)	16 / 2563 ครบกำหนด 30 ก.ย. 63 บริษัท วีพีแอดวานซ์ จำกัด	240,000.00	240,000.00	-	100.00	-
41	2563	กคส.	งบดำเนินงาน	- จ้างบริการกวดภาคข่าวออนไลน์ผ่านระบบอินเทอร์เน็ต (เงินกันปี 2563 เลขที่เอกสารเงินกัน 7014346218)	สจ.14/2563 ครบกำหนด 30 ก.ย. 63 บริษัท อินโฟเคสต์ จำกัด	16,585.00	16,585.00	-	100.00	-
42	2563	ศทส.	งบดำเนินงาน	- จ้างดูแลบำรุงรักษาเครือข่ายคอมพิวเตอร์ สป.กษ. (เงินกันปี 2563 เลขที่เอกสารเงินกัน 7014398901)	14 / 2563 ครบกำหนด 30 ก.ย. 63 บจก. อินฟอร์เมชั่น เซอร์วิส แอนด์	459,000.00	459,000.00	-	100.00	-
43	2563	กค.	งบดำเนินงาน	- จ้างเหมาทำความสะอาดพื้นที่ กษ.. (เงินกันปี 2563 เลขที่เอกสารเงินกัน 7014454173)	จ 33/2563 ครบกำหนด 30 ก.ย. 63 บริษัท ยักษ์ใหญ่ อินเตอร์เนชั่นแนล	283,200.00	283,200.00	-	100.00	-
44	2563	สร.	งบดำเนินงาน	- ค่าเช่าโทรศัพท์เคลื่อนที่ (เงินกันปี 2563 เลขที่เอกสารเงินกัน 7014470532)	025/2563 ครบกำหนด 30 ก.ย. 63 บริษัท เอ็มเอชเคบีสซิเนส จำกัด	38,948.00	38,948.00	-	100.00	-
45	2563	สปบ.	งบดำเนินงาน	- ค่าเช่าโทรศัพท์เคลื่อนที่ (เงินกันปี 2563 เลขที่เอกสารเงินกัน 7014507277)	1/2563 ครบกำหนด 30 ก.ย. 63 ทจก วิทยาวารณ อินเตอร์เนชั่นแนล	3,300.00	-	3,300.00	-	PO ซ้ำ

ลำดับที่	ปีงบประมาณ	หน่วยงาน	งบรายจ่าย	รายการ	สัญญาเลขที่/ วันครบกำหนด/ คู่สัญญา	จำนวนเงินกัน	เบิกจ่าย	คงเหลือ	% เบิก	ค่าจ้างของหน่วยงาน ณ 30 พฤศจิกายน 2563
46	2563	สกร.	งบดำเนินงาน	- จ้างเหมาบริการรักษาความปลอดภัยอาคารที่ท่าสถาบันเกษตรราธิการ (เงินกันปี 2563 เลขที่เอกสารเงินกัน 7014510211)	242492 ครบกำหนด 30 ก.ย. 63 องค์การสงเคราะห์ทหารผ่านศึก	41,052.00	41,052.00	-	100.00	-
47	2563	ศทส.	งบดำเนินงาน	- เช่าใช้ระบบประชุมทางไกลผ่านระบบเครือข่ายอินเทอร์เน็ตพร้อมอุปกรณ์ (เงินกันปี 2563 เลขที่เอกสารเงินกัน 7014510900)	26/2563 ครบกำหนด 7 ต.ค. 63 บริษัท กสท. โทรคมนาคม จำกัด (มหาชน)	239,744.20	239,744.20	-	100.00	-
48	2563	สกต.	งบดำเนินงาน	- ค่าเช่าโทรศัพท์เคลื่อนที่ (เงินกันปี 2563 เลขที่เอกสารเงินกัน 7014541714)	27/2563 ครบกำหนด 30 ก.ย. 63 บริษัท เดอะ ดิง ดีไซน์ จำกัด	20,526.15	20,526.15	-	100.00	-
49	2563	สผง.	งบดำเนินงาน	- ค่าเช่าโทรศัพท์เคลื่อนที่ (เงินกันปี 2563 เลขที่เอกสารเงินกัน 7014545359)	25 ครบกำหนด 30 ก.ย. 63 หจก วิภาวรรณ อินเทอร์เน็ตเซ็นแนล	5,130.00	5,130.00	-	100.00	-
50	2563	สร.	งบดำเนินงาน	- เช่าคอมพิวเตอร์พกพาหน้าสัมผัสไร้คีย์บอร์ด (เงินกันปี 2563 เลขที่เอกสารเงินกัน 7014579278)	026/2563 ครบกำหนด 30 ก.ย. 63 บริษัท เอ็ม เอชเคบิสซิเนส จำกัด	7,864.50	7,864.50	-	100.00	-
51	2563	สกร.	งบดำเนินงาน	- ค่าบริการอินเทอร์เน็ต (เงินกันปี 2563 เลขที่เอกสารเงินกัน 7014585571)	ซ 15/2563 ครบกำหนด 30 ก.ย. 63 บริษัท ที โอที จำกัด (มหาชน)	2,983.70	2,983.70	-	100.00	-
52	2563	กค.	งบลงทุน	- ครุภัณฑ์คอมพิวเตอร์ (เงินกันปี 2563 เลขที่เอกสารเงินกัน 7014589693)	คภ 3/2563 ครบกำหนด 28 ก.ค. 63 บริษัท ดิจิตอล เซนทริค อินเทอร์เน็ต	6,050,155.00	6,050,155.00	-	100.00	-
53	2563	สกร.	งบดำเนินงาน	- ค่าเช่าโทรศัพท์เคลื่อนที่ (เงินกันปี 2563 เลขที่เอกสารเงินกัน 7014601277)	ซ 14/2563 ครบกำหนด 30 ก.ย. 63 หจก วิภาวรรณ อินเทอร์เน็ตเซ็นแนล	16,110.00	16,110.00	-	100.00	-
54	2563	สกร.	งบดำเนินงาน	- ค่าจ้างเหมาบริการรับฝากภาครัฐคอมพิวเตอร์แม่ข่าย/server (เงินกันปี 2563 เลขที่เอกสารเงินกัน 7014610243)	จ 22/2563 ครบกำหนด 30 ก.ย. 63 บริษัท ที โอที จำกัด (มหาชน)	3,210.00	3,210.00	-	100.00	-

ลำดับที่	ปีงบประมาณ	หน่วยงาน	งบรายจ่าย	รายการ	สัญญาเลขที่/ วันครบกำหนด/ คู่สัญญา	จำนวนเงินกัน	เบิกจ่าย	คงเหลือ	% เบิก	ค่าชี้แจงของหน่วยงาน ณ 30 พฤศจิกายน 2563
55	2563	กทส.	งบรายจ่ายอื่น	- ค่าจ้างรายการโครงการเสริมสร้างการรับรู้ข้อมูลข่าวสารของ กษ. (เงินกันปี 2563 เลขที่เอกสารเงินกัน 7014670477)	จ 37/2563 ครบกำหนด 12 ธ.ค. 63 บริษัท เวิร์ค แอท มีเดีย จำกัด	6,250,300.00	2,678,700.00	3,571,600.00	42.86	เบิกจ่ายตามวงงาน
56	2563	สทธ.	งบดำเนินงาน	- จ้างปรับปรุงแบบทดสอบเพื่อวัดสมรรถนะความสามารถสำหรับ SFART OFFICER (เงินกันปี 2563 เลขที่เอกสารเงินกัน 7014701844)	จ 25/2563 ครบกำหนด 27 ส.ค. 63 นายจตุพร สังขวรรณ	165,200.00	-	165,200.00	-	อยู่ระหว่างการตรวจสอบเอกสารเบิกจ่าย
57	2563	กทท.	งบรายจ่ายอื่น	- การประเมินผลการดำเนินงานโครงการพัฒนาศูนย์เครือข่ายปราชญ์ชาวบ้าน (เงินกันปี 2563 เลขที่เอกสารเงินกัน 7014702854)	16/2563 ครบกำหนด 22 ม.ค. 64 มหาวิทยาลัยเกษตรศาสตร์	560,000.00	320,000.00	240,000.00	57.14	เบิกจ่ายตามวงงาน
58	2563	กทท.	งบดำเนินงาน	- ซ่อมเครื่องพิมพ์ (เงินกันปี 2563 เลขที่เอกสารเงินกัน 7014750834)	17/2563 ครบกำหนด 6 ก.ค. 63 ร้าน ธนพล เซอร์วิส	11,663.00	-	11,663.00	-	PO ซ้ำ
59	2563	กทส.	งบดำเนินงาน	- เช่าเวลาใช้บริการเผยแพร่รายการเกษตร (เงินกันปี 2563 เลขที่เอกสารเงินกัน 7014796875)	กษ๐๒๐๕/๔๔๕ ครบกำหนด 30 ก.ย. 63 กรมประชาสัมพันธ์	25,000.00	25,000.00	-	100.00	-
60	2563	สร.	งบดำเนินงาน	- เช่ารถประจำตำแหน่ง รวม. (เงินกันปี 2563 เลขที่เอกสารเงินกัน 7015007388)	ช.032/2563 ครบกำหนด 30 ก.ย. 63 บริษัท เฟรนด์ชิพ ลิสซิ่ง จำกัด	67,500.00	67,500.00	-	100.00	-
61	2563	ศทส.	งบดำเนินงาน	- เช่าใช้พื้นที่จัดเก็บข้อมูลบนระบบคลาวด์ (เงินกันปี 2563 เลขที่เอกสารเงินกัน 7015058617)	41/2563 ครบกำหนด 7 ต.ค. 63 บ. อินเตอร์ ลิ่งค์ เทเลคอม จก	120,000.00	120,000.00	-	100.00	-
62	2563	กทส.	งบดำเนินงาน	- โครงการประชาสัมพันธ์สร้างรับรู้แนวทางการขับเคลื่อนนโยบายเกษตร 4.0 (เงินกันปี 2563 เลขที่เอกสารเงินกัน 7015081102)	33/2563 ครบกำหนด 7 ธ.ค. 63 บริษัท เจริญสุข เสถียร จำกัด	1,866,000.00	933,000.00	933,000.00	50.00	เบิกจ่ายตามวงงาน

ลำดับที่	ปีงบประมาณ	หน่วยงาน	งบรายจ่าย	รายการ	สัญญาเลขที่/ วันครบกำหนด/ คู่สัญญา	จำนวนเงินกัน	เบิกจ่าย	คงเหลือ	% เบิก	ค่าจ้างของหน่วยงาน ณ 30 พฤศจิกายน 2563
63	2563	สร.	งบดำเนินงาน	- หนังสือพิมพ์ (เงินกันปี 2563 เลขที่เอกสารเงินกัน 7015085620)	041/2563 ครบกำหนด 30 ก.ย. 63 บริษัท รุ่งโรจน์บริการ (2525) จำกัด	8,355.00	8,355.00	-	100.00	-
64	2563	กทส.	งบดำเนินงาน	- จ้างผลิตและเผยแพร่ประชาสัมพันธ์ผลการดำเนินงานปี 63 ของ กษ. (เงินกันปี 2563 เลขที่เอกสารเงินกัน 7015097887)	สจ.23/2563 ครบกำหนด 11 ต.ค. 63 บริษัท เบน 2014 จำกัด	450,000.00	450,000.00	-	100.00	-
65	2563	กทท.	งบรายจ่ายอื่น	- จ้างทำโล่รางวัลโครงการประกวดชุมชนต้นแบบเกษตรอินทรีย์ (เงินกันปี 2563 เลขที่เอกสารเงินกัน 7015118289)	26/2563 ครบกำหนด 29 ก.ย. 63 บริษัท นิวชลิตา ถ้วยรางวัล จำกัด	7,597.00	7,597.00	-	100.00	-
66	2563	กก.	งบดำเนินงาน	- จ้างบำรุงรักษาระบบสารบรรณอิเล็กทรอนิกส์ (เงินกันปี 2563 เลขที่เอกสารเงินกัน 7015127707)	จ. 14/2563 ครบกำหนด 30 ก.ย. 63 บริษัท ซีดีจี ซิสเต็มส์ จำกัด	120,600.00	120,600.00	-	100.00	-
67	2563	สทธ.	งบดำเนินงาน	- จ้างบรรยายวิชาการและฝึกอบรม นบส. (เงินกันปี 2563 เลขที่เอกสารเงินกัน 7015152137)	242189 ครบกำหนด 25 ก.ย. 63 มหาวิทยาลัยเกษตรศาสตร์	2,435,000.00	2,435,000.00	-	100.00	-
68	2563	กก.	งบดำเนินงาน	- ซ่อมเครื่องพิมพ์ (เงินกันปี 2563 เลขที่เอกสารเงินกัน 7015179103)	จ. 35/2563 ครบกำหนด 26 ก.ย. 63 บริษัท ริโก้ ประเทศไทย จำกัด	14,425.74	14,425.74	-	100.00	-
69	2563	กทส.	งบดำเนินงาน	- จ้างโครงการประชาสัมพันธ์เกี่ยวกับคุณประโยชน์และสรรพคุณของผลไม้ไทยฯ (เงินกันปี 2563 เลขที่เอกสารเงินกัน 7015183976)	สจ.24/2563 ครบกำหนด 21 พ.ย. 63 บริษัท ปรง จำกัด	450,000.00	450,000.00	-	100.00	-
70	2563	กค.	งบดำเนินงาน	- ซ่อมรถยนต์ (เงินกันปี 2563 เลขที่เอกสารเงินกัน 7015190641)	116/2563 ครบกำหนด 8 ต.ค. 63 บริษัท วรจักรยนต์ จำกัด	27,159.81	27,159.81	-	100.00	-

ลำดับที่	ปีงบประมาณ	หน่วยงาน	งบรายจ่าย	รายการ	สัญญาเลขที่/ วันครบกำหนด/ คู่สัญญา	จำนวนเงินกัน	เบิกจ่าย	คงเหลือ	% เบิก	ค่าจ้างของหน่วยงาน ณ 30 พฤศจิกายน 2563
71	2563	สกต.	งบดำเนินงาน	- จ้างบริการจัดกิจกรรมแถลงนโยบายด้าน การเกษตรให้กับทูตานุทูต (เงินกันปี 2563 เลขที่เอกสารเงินกัน 7015191422)	38/2563 ครบกำหนด 30 ก.ย. 63 บริษัท โอ เวลด์ลี ไชย จำกัด	490,000.00	490,000.00	-	100.00	-
72	2563	สตร.	งบดำเนินงาน	- หมึกพิมพ์ (เงินกันปี 2563 เลขที่เอกสาร เงินกัน 7015211960)	ช.35/2563 ครบกำหนด 1 ธ.ค. 63 บริษัท สยามวิริยะกิจ จำกัด	49,930.00	49,930.00	-	100.00	
73	2563	สตร.	งบดำเนินงาน	- งานออกแบบและจัดพิมพ์หนังสือรายงาน ผลการตรวจราชการของผู้ตรวจราชการ ปี 63 (เงินกันปี 2563 เลขที่เอกสารเงินกัน 7015249248)	จ.37/2563 ครบกำหนด 28 ต.ค. 63 บริษัท นิวัตรมดาการพิมพ์ (ประเทศไทย)	199,800.00	-	199,800.00	-	อยู่ระหว่างการตรวจรับงาน
74	2563	กก.	งบดำเนินงาน	- จ้างทำป้ายรายชื่อผู้บริหาร กษ. (เงินกันปี 2563 เลขที่เอกสารเงินกัน 7015267577)	จ. 39/2563 ครบ กำหนด 19 ต.ค. 63 บริษัท ดีทูยู สยาม จำกัด	16,050.00	16,050.00	-	100.00	-
75	2563	กค.	งบลงทุน	- โทรศัพท์มือถือ (เงินกันปี 2563 เลขที่ เอกสารเงินกัน 7015288095)	121/2563 ครบกำหนด 7 ต.ค. 63 บริษัท เจ มาร์ท โมบาย จำกัด	290,000.00	290,000.00	-	100.00	-
76	2563	กนท.	งบดำเนินงาน	- ค่าเช่าโทรศัพท์เคลื่อนที่ (เงินกันปี 2563 เลขที่เอกสารเงินกัน 7015299281)	21/2563 ครบกำหนด 30 ก.ย. 63 บริษัท เอ็ม เอชเคบีสซิเนส จำกัด	4,831.05	4,831.05	-	100.00	-
77	2563	กษ.จ. ร้อยเอ็ด	งบรายจ่ายอื่น	- ค่าใช้จ่ายโครงการส่งเสริมแนวทางเกษตร ทฤษฎีใหม่ (เงินกันปี 2563 เลขที่เอกสาร เงินกัน 7015217072)	พ.066/62 ครบกำหนด 23 ต.ค. 63 ห้างหุ้นส่วน จำกัด กรเดช เอ็นเตอร์	159,276.99	159,276.99	-	100.00	-
78	2563	กษ.จ. กาฬสินธุ์	งบลงทุน	- ปรับปรุงระบบไฟฟ้าพร้อมจัดหา (เงินกัน ปี 2563 เลขที่เอกสารเงินกัน 7015139071)	พ.066.1/62 ครบ กำหนด 13 ต.ค. 63 การไฟฟ้าส่วนภูมิภาค	552,855.36	552,855.36	-	100.00	-
79	2563	กษ.จ.สงขลา	งบลงทุน	- ก่อสร้างบ้านพักข้าราชการ (เงินกันปี 2563 เลขที่เอกสารเงินกัน 7014193037)	จ.46/2563 ครบกำหนด 18 พ.ย. 63 ห้าง หุ้นส่วนจำกัดพี ที เอ็ม อินสตรูเมนท์	725,000.00	725,000.00	-	100.00	
รวมทั้งสิ้น						24,239,120.10	18,949,654.12	5,289,465.98	78.18	