



บันทึกข้อความ

ผู้ช่วยปลัดฯ (นางสาวณกุล)
 รับที่ ๗๑
 วันที่ ๓๑-๑๕ เวลา ๑๐.๐๕

ส่วนราชการ สำนักงานปลัดกระทรวงเกษตรและสหกรณ์ กองคลัง กลุ่มงบประมาณ โทร. ๒๓๘

ที่ กษ.๐๒๐๓/ กพ วันที่ ๗ มกราคม ๒๕๖๔

เรื่อง รายงานผลการเบิกจ่ายเงินงบประมาณจากระบบ GFMS ปีงบประมาณ ๒๕๖๔ เดือนธันวาคม ๒๕๖๓

เรียน ปลัดกระทรวงเกษตรและสหกรณ์

กองคลังได้จัดทำรายงานผลการเบิกจ่ายเงินงบประมาณจากระบบ GFMS ของสำนักงานปลัดกระทรวงเกษตรและสหกรณ์ ณ วันที่ ๓๑ ธันวาคม ๒๕๖๓ สรุปได้ดังนี้

๑. สำนักงานปลัดกระทรวงเกษตรและสหกรณ์ ได้รับจัดสรรงบประมาณตามพระราชบัญญัติงบประมาณรายจ่ายประจำปีงบประมาณ พ.ศ. ๒๕๖๔ เป็นเงิน ๖๒๘,๑๓๗,๙๐๐ บาท แยกเป็นรายจ่ายประจำเป็นเงิน ๕๘๗,๙๐๔,๗๐๐ บาท รายจ่ายลงทุน เป็นเงิน ๔๐,๒๓๓,๒๐๐ บาท ภาพรวมก่อนหักพัน เป็นเงิน ๑๙,๔๗๙,๗๖๑.๗๑ บาท เบิกจ่ายเป็นเงิน ๒๘๗,๕๓๗,๘๑๐.๔๖ บาท คิดเป็นร้อยละ ๔๕.๗๘ และเมื่อเทียบกับงบประมาณจัดสรรทั้งปีเป็นเงิน ๑,๒๑๖,๐๔๒,๙๐๐ บาท คิดเป็นร้อยละ ๒๓.๖๕ ต่ำกว่าเป้าหมายตาม มติ ครม. ร้อยละ ๘.๓๕ (เป้าหมายร้อยละ ๓๒) จำแนกเป็น

- รายจ่ายประจำ ได้รับจัดสรร เป็นเงิน ๕๘๗,๙๐๔,๗๐๐ บาท ก่อนหักพัน เป็นเงิน ๖,๐๓๓,๑๖๑.๗๑ บาท เบิกจ่ายเป็นเงิน ๒๘๕,๖๓๑,๘๑๐.๔๖ บาท คิดเป็นร้อยละ ๔๘.๕๘ และเมื่อเทียบกับงบประมาณจัดสรรทั้งปีเป็นเงิน ๑,๑๗๕,๘๐๙,๗๐๐ บาท คิดเป็นร้อยละ ๒๔.๒๙ ต่ำกว่าเป้าหมายตาม มติ ครม. ร้อยละ ๑๑.๗๑ (เป้าหมายร้อยละ ๓๖)

- รายจ่ายลงทุน ได้รับจัดสรร เป็นเงิน ๔๐,๒๓๓,๒๐๐.๐๐ บาท ก่อนหักพัน ๑๓,๔๔๖,๖๐๐ บาท เบิกจ่ายเป็นเงิน ๑,๙๐๖,๐๐๐ บาท คิดเป็นร้อยละ ๔.๗๔ ต่ำกว่าเป้าหมายตาม มติ ครม. ร้อยละ ๑๕.๒๖ (เป้าหมายร้อยละ ๒๐) เมื่อพิจารณาตามงบรายจ่ายปรากฏผลดังนี้

๑) การเบิกจ่ายจำแนกตามงบรายจ่าย

(๑) งบบุคลากร ๓๔๕,๘๘๑,๙๐๐ บาท เบิกจ่าย ๑๙๑,๑๐๖,๖๓๐.๔๕ บาท คิดเป็นร้อยละ ๕๕.๒๕

(๒) งบดำเนินงาน ๑๙๗,๖๔๗,๘๐๐ บาท ก่อนหักพัน เป็นเงิน ๕,๐๔๓,๒๔๖.๖๑ บาท เบิกจ่าย ๘๑,๑๙๑,๗๒๓.๑๐ บาท คิดเป็นร้อยละ ๔๑.๐๘

(๓) งบลงทุน ๔๐,๒๓๓,๒๐๐ บาท ก่อนหักพัน เป็นเงิน ๑๓,๔๔๖,๖๐๐ บาท เบิกจ่าย ๑,๙๐๖,๐๐๐ บาท คิดเป็นร้อยละ ๔.๗๔

(๔) งบเงินอุดหนุน ๗,๕๗๓,๗๐๐ บาท เบิกจ่าย ๔,๘๕๖,๗๐๐ บาท คิดเป็นร้อยละ ๖๔.๑๓

(๕) งบรายจ่ายอื่น ๓๖,๘๐๑,๓๐๐ บาท ก่อนหักพัน เป็นเงิน ๙๘๙,๙๑๕.๑๐ บาท เบิกจ่าย ๘,๔๗๖,๗๕๖.๙๑ บาท คิดเป็นร้อยละ ๒๓.๐๓

๒) ผลการเบิกจ่ายภาพรวมรายหน่วยงาน เรียงลำดับจากมากไปหาน้อย สรุปได้ดังนี้

- สำนักงานที่ปรึกษาการเกษตรต่างประเทศ ๙๔.๐๒ %
- ศูนย์ปฏิบัติการต่อต้านการทุจริต ๖๐.๑๐ %
- กองการเจ้าหน้าที่ ๕๖.๐๒ %
- สำนักกฎหมาย ๕๒.๖๑ %
- สำนักพัฒนาระบบบริหาร ๕๒.๕๔ %
- สำนักตรวจสอบภายใน ๕๒.๑๓ %
- สำนักงานรัฐมนตรี ๕๒.๐๓ %

/กองคลัง...

- กองคลัง	๔๙.๗๐ %
- สำนักบริหารกองทุนเพื่อช่วยเหลือเกษตรกรและรับเรื่องร้องเรียน	๔๗.๘๙ %
- กองนโยบายเทคโนโลยีเพื่อการเกษตรและเกษตรกรรมยั่งยืน	๔๕.๙๖ %
- กองบริหารงานกองทุนสงเคราะห์เกษตรกร	๔๕.๖๖ %
- สำนักตรวจราชการ	๔๔.๕๙ %
- สำนักงานเกษตรและสหกรณ์จังหวัด ๗๖ จังหวัด	๔๑.๒๓ %
- กองเกษตรสารนิเทศ	๓๗.๙๕ %
- กองกลาง	๓๖.๙๔ %
- สำนักการเกษตรต่างประเทศ	๓๖.๑๐ %
- สถาบันเกษตรวิชาการ	๓๒.๔๖ %
- สำนักแผนงานและโครงการพิเศษ	๒๔.๙๓ %
- กองประสานงานโครงการพระราชดำริ	๒๓.๗๒ %
- ศูนย์เทคโนโลยีสารสนเทศและการสื่อสาร	๒๑.๘๖ %
- สำนักงานเลขานุการคณะกรรมการส่งเสริมและพัฒนา ระบบเกษตรพันธสัญญา	๒๐.๐๓ %

๒. โครงการเงินกู้เพื่อแก้ไขปัญหา เยียวยา และฟื้นฟูเศรษฐกิจและสังคมที่ได้รับผลกระทบจากการระบาดของโรคติดเชื้อไวรัสโคโรนา ๒๐๑๙ ภายใต้โครงการ ๑ ตำบล ๑ กลุ่มเกษตรทฤษฎีใหม่ สำนักงบประมาณจัดสรรงบประมาณในส่วนของสำนักงานปลัดกระทรวงเกษตรและสหกรณ์ เป็นเงิน ๓,๗๒๔,๘๗๐,๓๙๗ บาท เมื่อวันที่ ๒๘ ตุลาคม ๒๕๖๓ ประกอบด้วยเงินกู้ปี ๒๕๖๓ เป็นเงิน ๑๔,๔๗๖,๙๐๐ บาท และเงินกู้ปี ๒๕๖๔ เป็นเงิน ๓,๗๑๐,๓๙๓,๔๙๗ บาท ก่อหนี้ผูกพัน เป็นเงิน ๓,๐๕๖,๒๒๒.๗๖ บาท เบิกจ่าย เป็นเงิน ๒๖,๑๘๒,๗๒๒.๐๒ บาท คิดเป็นร้อยละ ๐.๗๐

๓. สำนักงานปลัดกระทรวงเกษตรและสหกรณ์ กำหนดแผนงานด้านการฝึกอบรม ประชุม สัมมนา ประจำปีงบประมาณ พ.ศ. ๒๕๖๔ เป็นเงิน ๑๒,๐๑๕,๐๐๐ บาท แผนการปฏิบัติงานการฝึกอบรม ประชุม สัมมนา ของเดือนตุลาคม ๒๕๖๓ - ธันวาคม ๒๕๖๓ เป็นเงิน ๒,๖๖๐,๒๐๐ บาท เบิกจ่าย ๖๑๘,๔๐๖.๓๐ บาท คิดเป็นร้อยละ ๒๓.๒๕ ต่ำกว่าเป้าหมายตาม มติ ครม. ร้อยละ ๒๖.๗๕ (เป้าหมาย ร้อยละ ๕๐)

๔. เงินโอนเบิกแทนให้หน่วยงานอื่น จำนวน ๖๒,๑๐๐ บาท ก่อหนี้ผูกพัน เป็นเงิน ๑๙,๗๙๕ บาท เบิกจ่าย เป็นเงิน ๑๔,๕๖๐.๙๑ บาท คิดเป็นร้อยละ ๒๓.๔๕

๕. เงินรับเบิกแทนจากหน่วยงานอื่น จำนวน ๑๕,๑๖๗,๘๙๐ บาท เบิกจ่ายจำนวน ๖,๕๘๐,๕๗๖.๘๐ บาท คิดเป็นร้อยละ ๔๓.๓๘

๖. เงินกันไว้เบิกเหลือในปีที่ขอขยายเวลาเบิกจ่ายถึงมีนาคม ๒๕๖๔ เป็นเงิน ๒๔,๒๓๙,๑๒๐.๑๐ บาท เบิกจ่าย ๒๓,๘๑๙,๒๕๔.๑๒ บาท คิดเป็นร้อยละ ๙๘.๒๗

จากข้อมูลการเบิกจ่ายงบประมาณ ณ วันที่ ๓๑ ธันวาคม ๒๕๖๓ สำนักงานปลัดกระทรวงเกษตรและสหกรณ์มีผลเบิกจ่ายร้อยละ ๒๓.๖๕ ต่ำกว่าเป้าหมายตามมติคณะรัฐมนตรีร้อยละ ๘.๓๕ และต่ำกว่าแผนการเบิกจ่ายงบประมาณของ สป.กษ. สะสมร้อยละ ๐.๔๓ (ข้อมูลจาก สผง. กำหนดแผนการเบิกจ่ายร้อยละ ๒๔.๐๘) โดยมีรายละเอียดดังนี้

- ๑) งบบุคลากร เบิกจ่ายร้อยละ ๒๗.๖๓ สูงกว่าแผนเบิกจ่ายสะสมร้อยละ ๒.๕๕ (แผนเบิกจ่ายฯ ร้อยละ ๒๕.๐๘)
- ๒) งบดำเนินงาน เบิกจ่ายร้อยละ ๒๓.๓๑ ต่ำกว่าแผนเบิกจ่ายสะสมร้อยละ ๕.๐๖ (แผนเบิกจ่ายฯ ร้อยละ ๒๘.๓๗)
- ๓) งบลงทุน เบิกจ่ายร้อยละ ๔.๗๔ บาท สูงกว่าแผนเบิกจ่ายสะสม เนื่องจากแผนเบิกจ่ายฯ ในเดือนตุลาคม - ธันวาคม ๒๕๖๓ ไม่มี
- ๔) งบเงินอุดหนุน เบิกจ่ายร้อยละ ๗.๕๘ ต่ำกว่าแผนเบิกจ่ายสะสมร้อยละ ๐.๐๓ (แผนเบิกจ่ายฯ ร้อยละ ๗.๖๑)
- ๕) งบรายจ่ายอื่น ผลเบิกจ่ายร้อยละ ๑๑.๘๒ ต่ำกว่าแผนเบิกจ่ายสะสมร้อยละ ๑๑.๑๓ (แผนเบิกจ่ายฯ ร้อยละ ๒๒.๙๕)

กองคลัง ได้พิจารณาจากแผนการใช้จ่ายเงินงบประมาณปีงบประมาณ พ.ศ. ๒๕๖๔ (ผ.๒) แล้ว หากสำนัก/ กอง ดำเนินการตามแผนการใช้จ่ายเงินอย่างเคร่งครัด ผลการเบิกจ่ายเงินงบประมาณในเดือน มกราคม ๒๕๖๔ ในภาพรวมจะสามารถเบิกจ่ายได้ไม่น้อยกว่าร้อยละ ๓๗.๘๔ รายละเอียดตามแผนกราฟ แสดงสถิติการเบิกจ่ายเงินที่แนบ ดังนั้น เห็นควรให้หน่วยงานในสังกัดสำนักงานปลัดกระทรวงเกษตรและสหกรณ์ ดำเนินการตามแผนปฏิบัติงานและแผนการใช้จ่ายเงินงบประมาณที่กำหนดไว้อย่างเคร่งครัด พร้อมทั้งเร่งรัด การก่องหน้ผูกพันรายจ่ายลงทุน เพื่อให้ผลการเบิกจ่ายเงินงบประมาณเป็นไปตามแผนการใช้จ่ายเงินที่กำหนดไว้ สำหรับหน่วยงานที่มีแผนโอนจัดสรรเงินงบประมาณให้สำนักงานเกษตรและสหกรณ์จังหวัด และให้หน่วยงานอื่น เบิกแทนกัน ขอให้เร่งดำเนินการโอนจัดสรรเงินงบประมาณ พร้อมทั้งติดตามผลการดำเนินงานและผลการใช้ จ่ายเงินที่โอนจัดสรรให้หน่วยงานดังกล่าวข้างต้น

จึงเรียนมาเพื่อโปรดทราบและพิจารณา หากเห็นชอบ กองคลังจักได้แจ้งหน่วยงาน ที่เกี่ยวข้องเพื่อทราบและถือปฏิบัติต่อไป ทั้งนี้ เป็นอำนาจของผู้ช่วยปลัดกระทรวงเกษตรและสหกรณ์ (นางสาวนฤมล สงวนวงศ์) ตามคำสั่งสำนักงานปลัดกระทรวงเกษตรและสหกรณ์ที่ ๑๒๔๔/๒๕๖๓ ลงวันที่ ๑ ธันวาคม ๒๕๖๓

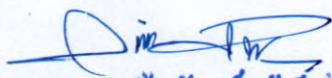
 (นางสาววิไลลักษณ์ มุ้ยจิ้น) - ๖ ม.ค. ๒๕๖๔
 นักวิชาการเงินและบัญชีชำนาญการพิเศษ
 รักษาราชการแทนผู้อำนวยการกองคลัง
 สำนักงานปลัดกระทรวงเกษตรและสหกรณ์

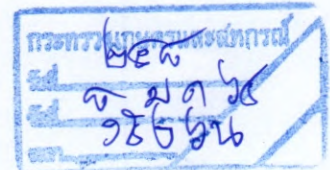

เสนอ กองคลัง

 (นางพิชานรพร พรหมเพ็ญ)
 หัวหน้าฝ่ายบริหารทั่วไป
 ปฏิบัติราชการแทน ผู้อำนวยการกองกลาง
 สำนักงานปลัดกระทรวงเกษตรและสหกรณ์

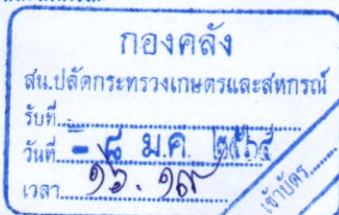

ส่ง กลุ่มงบประมาณ
 นฤมล สงวนวงศ์
 - ๘ ม.ค. ๒๕๖๔

- กรณ
 - เพื่อบริหารตามแผน



 (นางสาวนฤมล สงวนวงศ์)
 ผู้ช่วยปลัดกระทรวงเกษตรและสหกรณ์
 ปฏิบัติราชการแทน ปลัดกระทรวงเกษตรและสหกรณ์

สรุปผลการเบิกจ่ายเงินงบประมาณปี พ.ศ. 2564

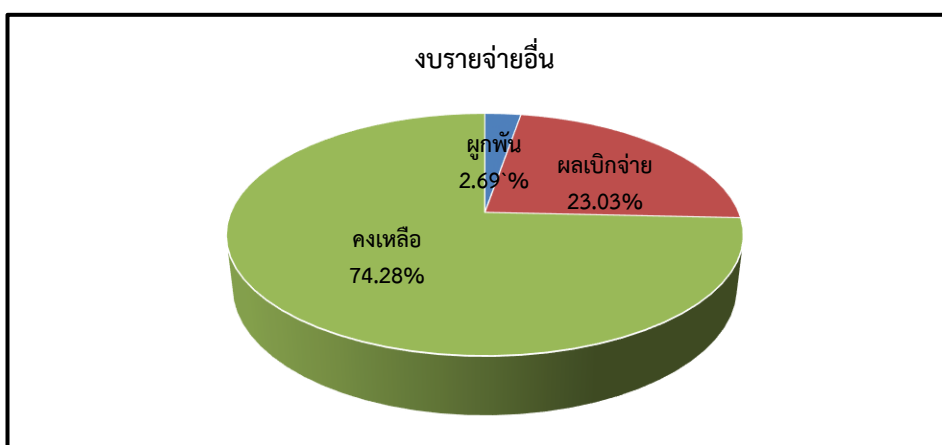
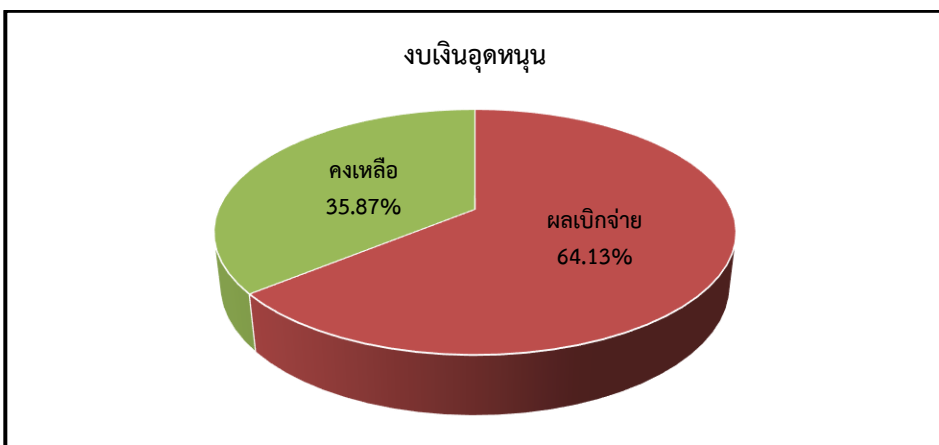
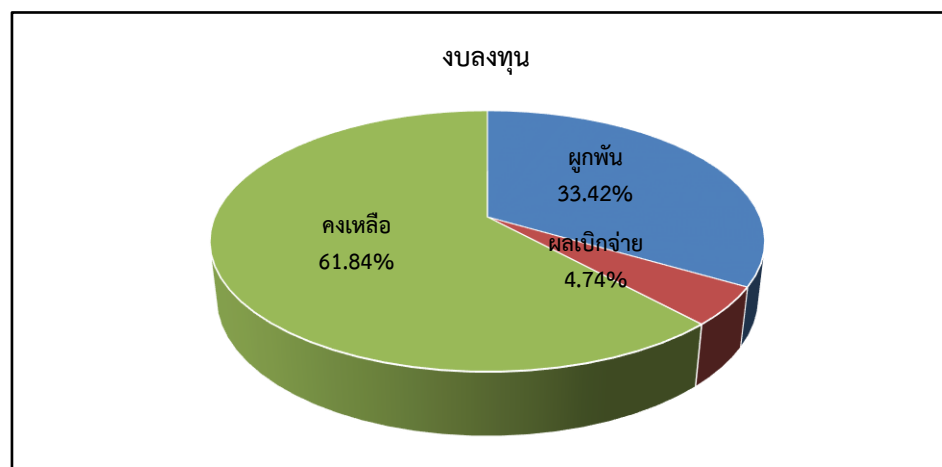
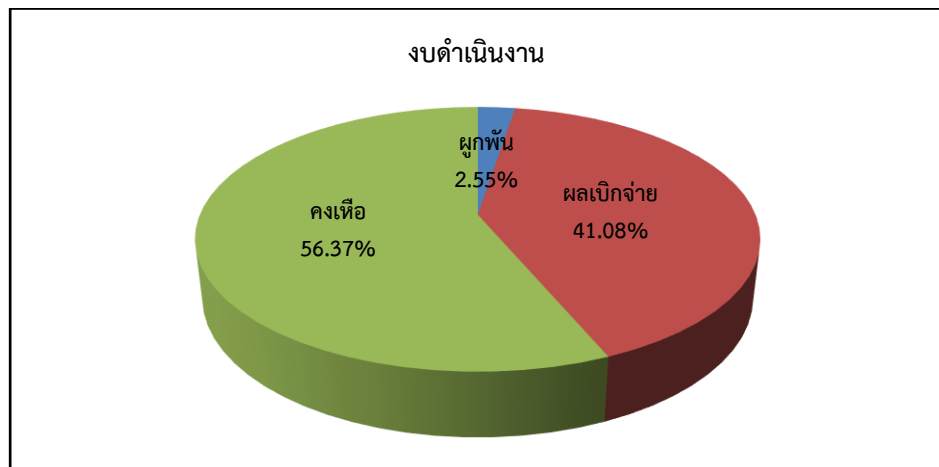
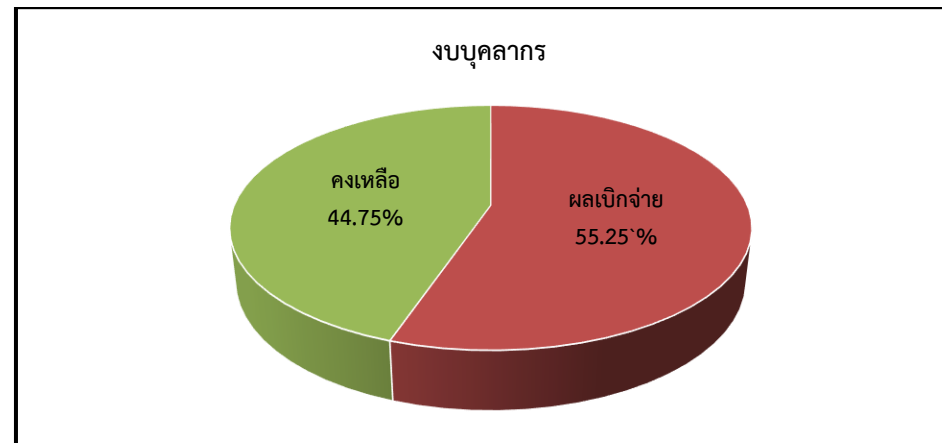
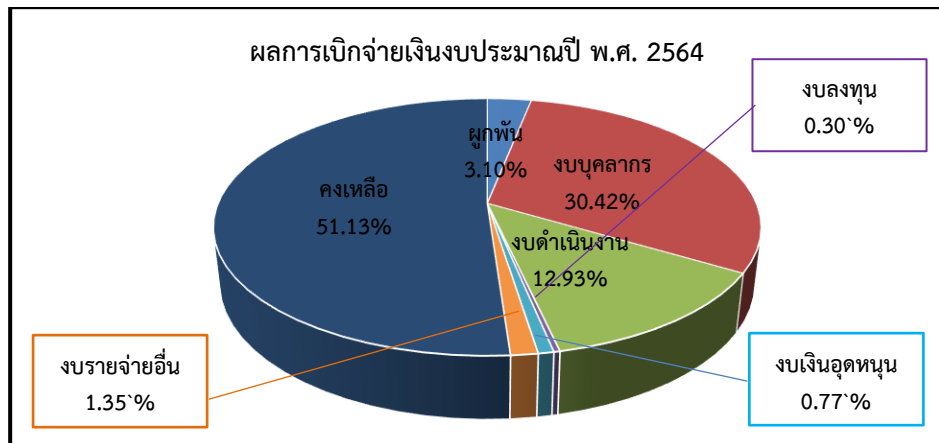
ณ วันที่ 31 ธันวาคม 2563

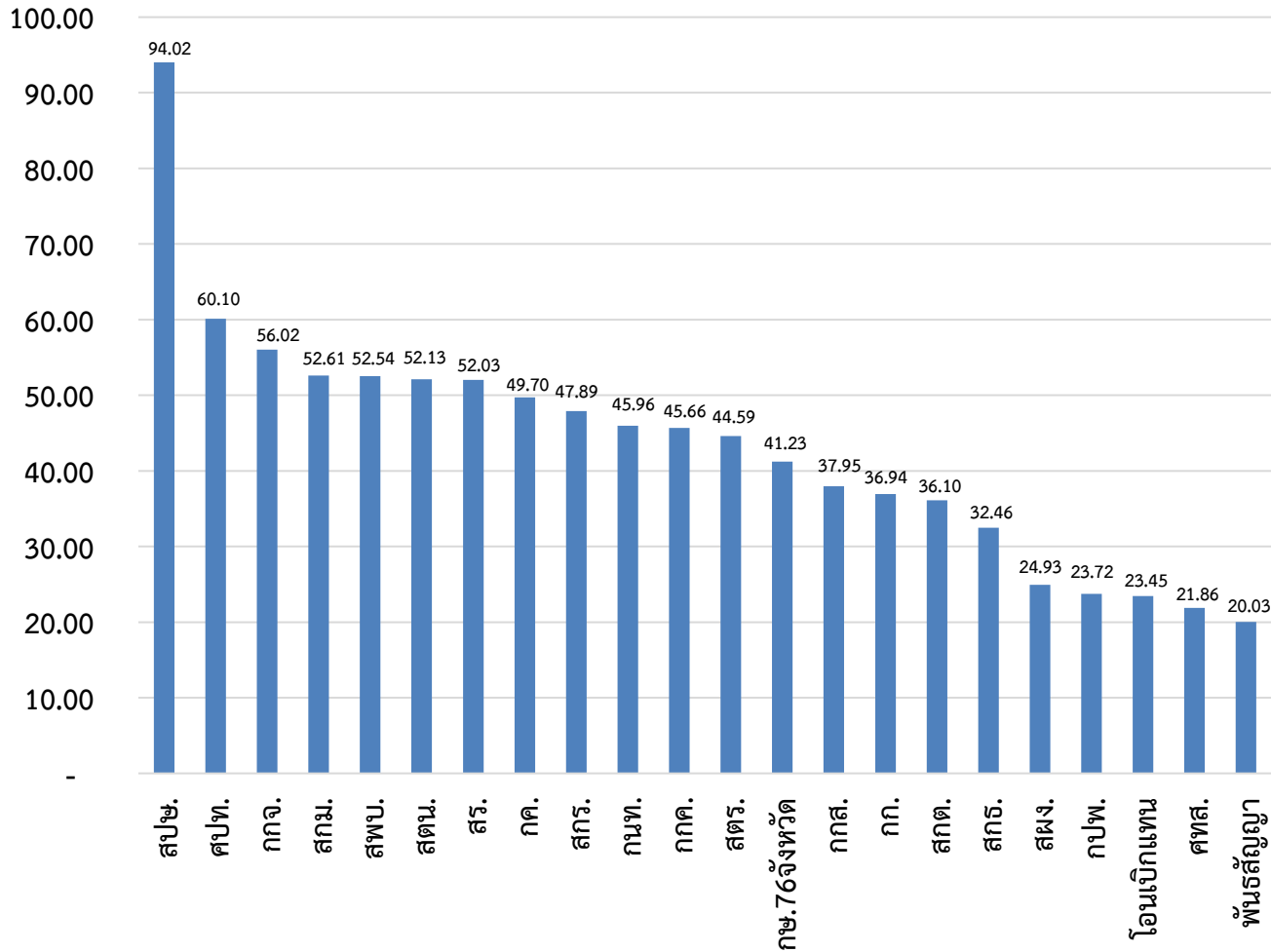

สรุปผลการเบิกจ่ายเงินงบประมาณปี พ.ศ. 2564
 แยกรายหน่วยงาน เรียงลำดับตามผลเบิกจากมากไปหาน้อย
 ณ วันที่ 31 ธันวาคม 2563



หน่วยงานที่มีผลการเบิกจ่ายเงินงบประมาณ
 ปี พ.ศ. 2564

ณ วันที่ 31 ธันวาคม 2563

น้อยสุด 5 หน่วยงาน

เรียงจากน้อยสุดไปหามาก

1. สำนักงานเลขานุการคณะกรรมการส่งเสริมและพัฒนาาระบบเกษตรพันธสัญญา
2. ศูนย์เทคโนโลยีสารสนเทศและการสื่อสาร
3. ไออนเบิกแทน
4. กองประสานงานโครงการพิเศษ
5. สำนักแผนงานและโครงการพิเศษ

กราฟแสดงสถิติการเบิกจ่ายเงินจากระบบ GFMS เป้าหมายของหน่วยงาน และคาดการณ์การเบิกจ่าย
ปีงบประมาณ พ.ศ. 2564

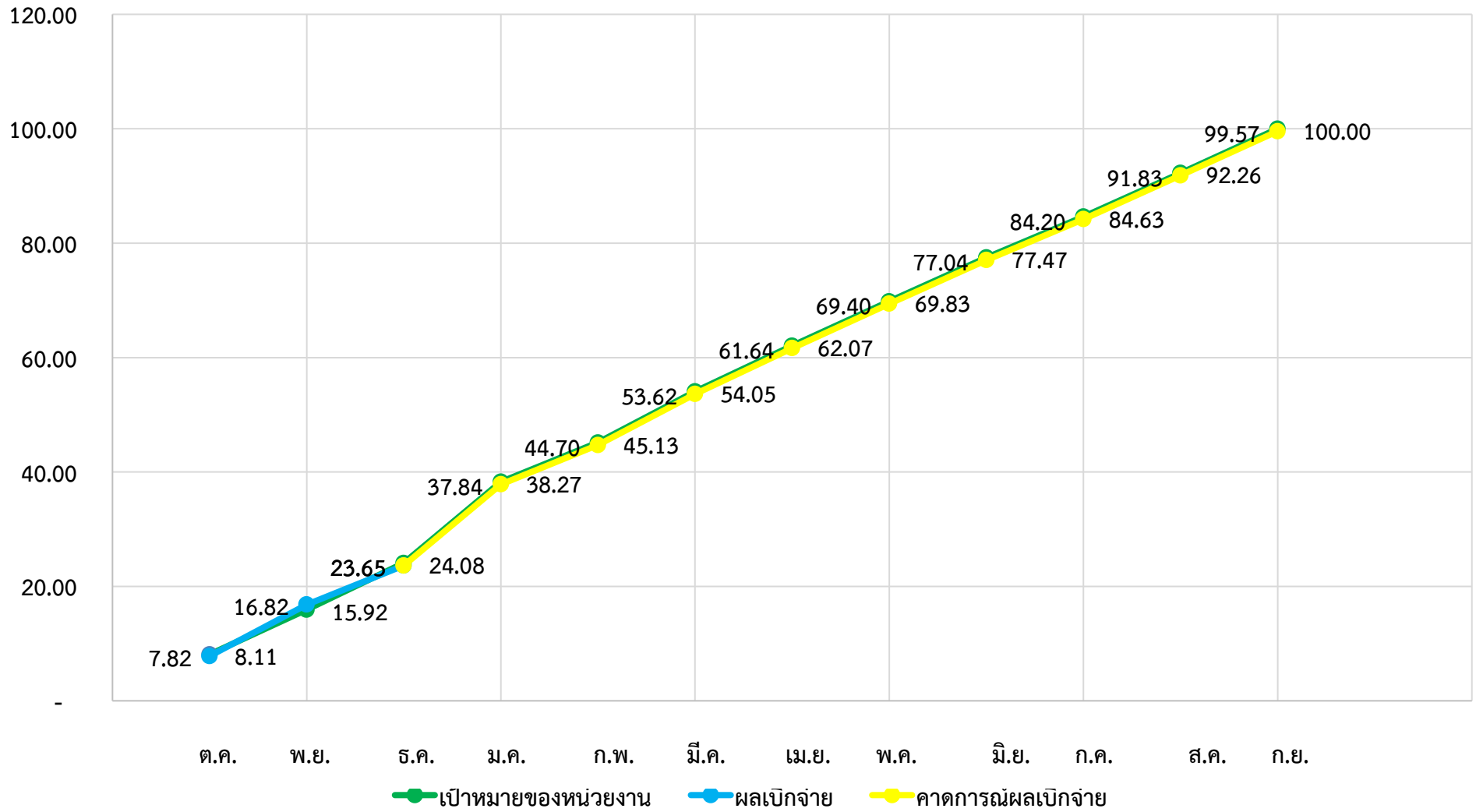

สรุปผลการเบิกจ่ายเงินงบประมาณ พ.ศ.2564

ข้อมูล ณ วันที่ 31 ธันวาคม 2563

1. เงินงบประมาณที่ได้รับจัดสรรงวด 1 - 2

งบรายจ่าย	งบประมาณ	กันไว้เบิก	ผูกพัน	เบิก	คงเหลือ	%เบิก
งบบุคลากร	345,881,900.00	-	-	191,106,630.45	154,775,269.55	55.25
งบดำเนินงาน	197,647,800.00	-	5,043,246.61	81,191,723.10	222,825,660.58	41.08
-แผนงานบุคลากรภาครัฐ	29,228,100.00			21,954,706.87	111,412,830.29	75.12
-แผนงานพื้นฐานฯ	168,419,700.00		5,043,246.61	59,237,016.23	111,412,830.29	35.17
งบลงทุน	40,233,200.00	-	13,446,600.00	1,906,000.00	24,880,600.00	4.74
งบเงินอุดหนุน	7,573,700.00	-	-	4,856,700.00	2,717,000.00	64.13
งบรายจ่ายอื่น	36,801,300.00	-	989,915.10	8,476,756.91	27,334,627.99	23.03
รวม	628,137,900.00	-	19,479,761.71	287,537,810.46	432,533,158.12	45.78

2. เงินงบประมาณที่ได้รับจัดสรรทั้งปี

งบรายจ่าย	งบประมาณ	กันไว้เบิก	ผูกพัน	เบิก	คงเหลือ	%เบิก
งบบุคลากร	691,763,800.00	-	-	191,106,630.45	500,657,169.55	27.63
งบดำเนินงาน	348,262,700.00	-	5,043,246.61	81,191,723.10		
-แผนงานบุคลากรภาครัฐ	58,456,300.00			21,954,706.87		
-แผนงานพื้นฐานฯ	289,806,400.00		5,043,246.61	59,237,016.23		
งบลงทุน	40,233,200.00	-	13,446,600.00	1,906,000.00	24,880,600.00	4.74
งบเงินอุดหนุน	64,052,100.00	-	-	4,856,700.00	59,195,400.00	7.58
งบรายจ่ายอื่น	71,731,100.00	-	989,915.10	8,476,756.91	62,264,427.99	11.82
รวม	1,216,042,900.00	-	19,479,761.71	287,537,810.46	646,997,597.54	23.65

3. สรุปงบประมาณที่ได้รับจัดสรรทั้งปี (แยกตามประเภทรายจ่าย)

งบรายจ่าย	งบประมาณ	กันไว้เบิก	ผูกพัน	เบิก	คงเหลือ	%เบิก	เป้าหมายมติ กรม. ณ ฐ.ค. 63	สูง/ต่ำ กว่า เป้าหมาย
รายจ่ายประจำ	1,175,809,700.00	-	6,033,161.71	285,631,810.46	622,116,997.54	24.29	36.00	- 11.71
รายจ่ายลงทุน	40,233,200.00	-	13,446,600.00	1,906,000.00	24,880,600.00	4.74	20.00	- 15.26
รวม	1,216,042,900.00	-	19,479,761.71	287,537,810.46	646,997,597.54	23.65	32.00	- 8.35

สรุปผลการเบิกจ่ายเงินงบประมาณ พ.ศ. 2564
แยกตามประเภทรายจ่าย เรียงลำดับตามผลเบิกจากมากไปหาน้อย
ข้อมูล ณ วันที่ 31 ธันวาคม 2563

หน่วยงาน	รายจ่ายประจำ					รายจ่ายลงทุน					รวม				
	งบประมาณ	ผูกพัน	ผลเบิกจ่าย	คงเหลือ	%เบิก	งบประมาณ	ผูกพัน	ผลเบิกจ่าย	คงเหลือ	%เบิก	งบประมาณ	ผูกพัน	ผลเบิกจ่าย	คงเหลือ	%เบิก
ผล สป.กษ.	587,904,700.00	6,033,161.71	285,631,810.46	296,239,727.83	48.58	40,233,200.00	13,446,600.00	1,906,000.00	24,880,600.00	4.74	628,137,900.00	19,479,761.71	287,537,810.46	321,120,327.83	45.78
สปช.	68,287,200.00	-	64,201,720.13	4,085,479.87	94.02	-	-	-	-	-	68,287,200.00	-	64,201,720.13	4,085,479.87	94.02
ศปท.	1,012,450.00	-	608,478.47	403,971.53	60.10	-	-	-	-	-	1,012,450.00	-	608,478.47	403,971.53	60.10
กกจ.	11,615,000.00	-	6,507,033.34	5,107,966.66	56.02	-	-	-	-	-	11,615,000.00	-	6,507,033.34	5,107,966.66	56.02
สกม.	5,849,700.00	-	3,077,646.17	2,772,053.83	52.61	-	-	-	-	-	5,849,700.00	-	3,077,646.17	2,772,053.83	52.61
สพบ.	3,339,900.00	-	1,754,702.53	1,585,197.47	52.54	-	-	-	-	-	3,339,900.00	-	1,754,702.53	1,585,197.47	52.54
สตน.	4,882,100.00	-	2,544,957.70	2,337,142.30	52.13	-	-	-	-	-	4,882,100.00	-	2,544,957.70	2,337,142.30	52.13
สร.	13,402,250.00	505,867.42	6,972,603.52	5,923,779.06	52.03	-	-	-	-	-	13,402,250.00	505,867.42	6,972,603.52	5,923,779.06	52.03
กค.	36,425,600.00	1,457,680.63	18,104,424.89	16,863,494.48	49.70	-	-	-	-	-	36,425,600.00	1,457,680.63	18,104,424.89	16,863,494.48	49.70
สกร.	6,913,800.00	-	3,311,303.69	3,602,496.31	47.89	-	-	-	-	-	6,913,800.00	-	3,311,303.69	3,602,496.31	47.89
กนท.	7,361,200.00	19,324.20	3,382,852.54	3,959,023.26	45.96	-	-	-	-	-	7,361,200.00	19,324.20	3,382,852.54	3,959,023.26	45.96
กกค.	1,143,600.00	206,697.25	616,551.09	320,351.66	53.91	206,700.00	-	-	206,700.00	-	1,350,300.00	206,697.25	616,551.09	527,051.66	45.66
สตร.	16,951,900.00	-	7,559,688.15	9,392,211.85	44.59	-	-	-	-	-	16,951,900.00	-	7,559,688.15	9,392,211.85	44.59
กษ.76จังหวัด	300,087,390.00	273,056.88	131,432,315.79	168,382,017.33	43.80	23,282,500.00	13,446,600.00	1,906,000.00	7,929,900.00	8.19	323,369,890.00	13,719,656.88	133,338,315.79	176,311,917.33	41.23
กกส.	12,960,100.00	1,046,330.50	4,918,279.11	6,995,490.39	37.95	-	-	-	-	-	12,960,100.00	1,046,330.50	4,918,279.11	6,995,490.39	37.95
กก.	17,846,428.00	374,733.56	6,591,961.34	10,879,733.10	36.94	-	-	-	-	-	17,846,428.00	374,733.56	6,591,961.34	10,879,733.10	36.94
สกต.	16,220,900.00	22,639.06	6,348,345.21	9,849,915.73	39.14	1,364,000.00	-	-	1,364,000.00	-	17,584,900.00	22,639.06	6,348,345.21	11,213,915.73	36.10
สทธ.	15,228,200.00	44,028.65	4,943,791.98	10,240,379.37	32.46	-	-	-	-	-	15,228,200.00	44,028.65	4,943,791.98	10,240,379.37	32.46
สผง.	20,384,592.00	-	6,828,050.61	13,556,541.39	33.50	7,000,000.00	-	-	7,000,000.00	-	27,384,592.00	-	6,828,050.61	20,556,541.39	24.93
กปพ.	4,764,030.00	-	1,130,263.96	3,633,766.04	23.72	-	-	-	-	-	4,764,030.00	-	1,130,263.96	3,633,766.04	23.72
โอนเบิกแทน	62,100.00	19,795.00	14,560.91	27,744.09	23.45	-	-	-	-	-	62,100.00	19,795.00	14,560.91	27,744.09	23.45
ศทส.	12,417,640.00	1,978,580.21	4,546,958.19	5,892,101.60	36.62	8,380,000.00	-	-	8,380,000.00	-	20,797,640.00	1,978,580.21	4,546,958.19	14,272,101.60	21.86
พันธสัญญา	1,174,700.00	84,428.35	235,321.14	854,950.51	20.03	-	-	-	-	-	1,174,700.00	84,428.35	235,321.14	854,950.51	20.03
สำรอง3%	2,000,000.00	-	-	2,000,000.00	-	-	-	-	-	-	2,000,000.00	-	-	2,000,000.00	-
สำรอง15%	7,573,920.00	-	-	7,573,920.00	-	-	-	-	-	-	7,573,920.00	-	-	7,573,920.00	-
รวม	587,904,700.00	6,033,161.71	285,631,810.46	296,239,727.83	48.58	40,233,200.00	13,446,600.00	1,906,000.00	24,880,600.00	4.74	628,137,900.00	19,479,761.71	287,537,810.46	321,120,327.83	45.78

หน่วยงาน	งบบุคลากร				งบดำเนินงาน					งบลงทุน					งบเงินอุดหนุน					งบรายจ่ายอื่น					รวม										
	งบประมาณ	ผลเบิกจ่าย	คงเหลือ	%เบิก	งบประมาณ	สำรอง	ผูกพัน	ผลเบิกจ่าย	คงเหลือ	%เบิก	งบประมาณ	สำรอง	ผูกพัน	ผลเบิกจ่าย	คงเหลือ	%เบิก	งบประมาณ	สำรอง	ผูกพัน	ผลเบิกจ่าย	คงเหลือ	%เบิก	งบประมาณ	สำรอง	ผูกพัน	ผลเบิกจ่าย	คงเหลือ	%เบิก							
กำแพงเพชร	2,950,900.00	1,327,721.61	1,623,178.39	44.99	775,775.00	-	-	206,174.61	569,600.39	26.58	-	-	-	-	-	-	126,000.00	-	-	126,000.00	-	100.00	95,886.00	-	-	4,699.95	91,186.05	4.90	3,948,561.00	-	-	1,664,596.17	2,283,964.83	42.16	
ตาก	2,868,200.00	1,410,600.00	1,457,600.00	49.18	858,075.00	-	-	220,887.76	637,187.24	25.74	-	-	-	-	-	-	76,500.00	-	-	76,500.00	-	100.00	110,099.00	-	-	11,255.00	98,844.00	10.22	3,912,874.00	-	-	1,719,242.76	2,193,631.24	43.94	
ลำปาง	3,030,200.00	1,649,280.00	1,380,920.00	54.43	924,565.00	-	-	285,156.86	639,408.14	30.84	-	-	-	-	-	-	76,500.00	-	-	76,500.00	-	100.00	123,411.00	-	-	25,700.00	97,711.00	20.82	4,154,676.00	-	-	2,036,636.86	2,118,039.14	49.02	
ลำพูน	3,158,500.00	1,424,050.00	1,734,450.00	45.09	915,505.00	-	-	279,794.11	635,710.89	30.56	886,400.00	-	-	-	-	-	63,000.00	-	-	63,000.00	-	100.00	134,790.00	-	-	4,700.00	130,090.00	3.49	5,158,195.00	-	-	1,771,544.11	3,386,650.89	34.34	
ลำพูน	2,772,700.00	1,462,335.00	1,310,365.00	52.74	973,265.00	-	-	343,940.13	629,324.87	35.34	-	-	-	-	-	-	76,500.00	-	-	76,500.00	-	100.00	94,991.00	-	-	4,940.00	90,051.00	5.20	3,917,456.00	-	-	1,887,715.13	2,029,740.87	48.19	
ลำพูน	2,742,800.00	1,349,295.00	1,393,505.00	49.19	792,775.00	-	2,500.00	213,710.27	576,564.73	26.96	-	-	-	-	-	-	-	-	-	-	-	-	90,151.00	-	-	4,700.00	85,451.00	5.21	3,625,726.00	-	2,500.00	1,567,705.27	2,055,520.73	43.24	
ลำพูน	2,783,200.00	1,536,810.00	1,246,390.00	55.22	961,565.00	-	50,000.00	314,597.08	596,967.92	32.72	-	-	-	-	-	-	-	-	-	-	-	-	96,175.00	-	-	14,100.00	82,075.00	14.66	3,840,940.00	-	50,000.00	1,865,507.08	1,925,432.92	48.57	
กาญจนบุรี	2,570,200.00	1,283,630.00	1,286,570.00	49.94	1,020,165.00	-	-	297,234.45	722,930.55	29.14	-	-	-	-	-	-	126,000.00	-	-	126,000.00	-	100.00	143,615.00	-	-	14,277.00	129,338.00	9.94	3,859,980.00	-	-	1,721,141.45	2,138,838.55	44.59	
กาญจนบุรี	3,117,300.00	1,696,200.00	1,421,100.00	54.41	878,375.00	-	-	253,329.18	625,045.82	28.84	-	-	-	-	-	-	-	-	-	-	-	-	89,980.00	-	-	14,100.00	75,880.00	15.67	4,085,655.00	-	-	1,963,629.18	2,122,025.82	48.06	
กาญจนบุรี	2,713,800.00	1,321,710.00	1,392,090.00	48.76	886,475.00	-	40,000.00	176,380.08	670,094.92	19.90	322,000.00	-	-	-	-	-	-	-	-	-	-	-	83,620.00	-	-	14,100.00	69,520.00	16.86	4,005,895.00	-	40,000.00	1,512,190.08	2,453,704.92	37.75	
กาญจนบุรี	2,102,100.00	1,002,465.00	1,099,635.00	47.69	809,205.00	-	-	218,389.10	590,815.90	26.99	-	-	-	-	-	-	63,000.00	-	-	63,000.00	-	100.00	87,540.00	-	-	16,600.00	70,940.00	18.96	3,061,845.00	-	-	1,300,454.10	1,761,390.90	42.47	
กาญจนบุรี	2,153,200.00	1,144,920.00	1,008,280.00	53.17	879,775.00	-	-	195,508.62	684,266.38	22.22	-	-	-	-	-	-	51,000.00	-	-	51,000.00	-	100.00	94,445.00	-	-	4,700.00	89,745.00	4.98	3,178,420.00	-	-	1,396,128.62	1,782,291.38	43.93	
กาญจนบุรี	2,943,400.00	1,207,420.00	1,735,980.00	41.02	1,157,905.00	-	-	337,193.79	820,711.21	29.12	-	-	-	-	-	-	-	-	-	-	-	-	111,865.00	-	-	8,820.00	103,045.00	7.88	4,213,170.00	-	-	1,553,433.79	2,659,736.21	36.87	
กาญจนบุรี	2,277,700.00	1,080,116.46	1,197,583.54	47.42	965,375.00	-	25,000.00	340,146.92	600,228.08	35.23	1,025,000.00	-	-	-	-	-	-	-	-	-	-	-	81,860.00	-	-	14,100.00	67,760.00	17.22	4,349,935.00	-	25,000.00	1,434,363.38	2,890,571.62	32.97	
กาญจนบุรี	3,544,100.00	1,759,860.00	1,784,240.00	49.66	1,104,295.00	-	-	257,322.13	846,972.87	23.30	-	-	-	-	-	-	292,500.00	-	-	292,500.00	-	100.00	414,367.00	-	-	26,100.00	388,267.00	6.30	5,355,262.00	-	-	2,335,782.13	3,019,479.87	43.62	
กาญจนบุรี	2,452,200.00	1,123,680.00	1,328,520.00	45.82	844,075.00	-	-	187,835.51	656,239.49	22.25	-	-	-	-	-	-	63,000.00	-	-	63,000.00	-	100.00	100,039.00	-	-	10,185.00	89,854.00	10.18	3,459,314.00	-	-	1,384,700.51	2,074,613.49	40.03	
กาญจนบุรี	2,225,500.00	1,167,810.00	1,057,690.00	52.47	898,350.00	-	-	229,190.02	669,159.98	25.51	-	-	-	-	-	-	102,000.00	-	-	102,000.00	-	100.00	101,451.00	-	-	6,060.00	95,391.00	5.97	3,327,301.00	-	-	1,505,060.02	1,822,240.98	45.23	
กาญจนบุรี	2,327,800.00	1,267,350.00	1,060,450.00	54.44	879,175.00	-	-	313,167.09	566,007.91	35.62	-	-	-	-	-	-	-	-	-	-	-	-	111,540.00	-	-	2,636.00	108,904.00	2.36	3,318,515.00	-	-	1,583,153.09	1,735,361.91	47.71	
กาญจนบุรี	3,105,800.00	1,663,860.00	1,441,940.00	53.57	1,008,675.00	-	-	322,583.47	686,091.53	31.98	-	-	-	-	-	-	-	-	-	-	-	-	105,172.00	-	-	4,700.00	100,472.00	4.47	4,219,647.00	-	-	1,991,143.47	2,228,503.53	47.19	
กาญจนบุรี	2,540,000.00	1,400,340.00	1,139,660.00	55.13	863,235.00	-	-	264,003.73	599,231.27	30.58	1,364,000.00	-	-	-	-	-	39,000.00	-	-	-	-	-	126,589.00	-	-	32,790.00	93,799.00	25.96	4,893,824.00	-	1,325,000.00	1,697,133.73	1,871,690.27	34.68	
กาญจนบุรี	2,592,600.00	1,359,625.50	1,232,974.50	52.44	855,175.00	-	13,300.00	210,587.75	631,287.25	34.63	-	-	-	-	-	-	63,000.00	-	-	63,000.00	-	100.00	203,395.00	-	-	51,273.26	152,121.74	25.21	3,714,170.00	-	13,300.00	1,684,486.51	2,016,383.49	45.35	
กาญจนบุรี	3,977,800.00	2,130,630.00	1,847,170.00	53.56	1,140,875.00	-	48,075.60	303,239.68	789,599.72	26.58	1,057,400.00	-	-	-	-	-	216,000.00	-	-	216,000.00	-	100.00	795,644.00	-	1,915.10	41,694.90	752,034.00	5.24	7,187,719.00	-	1,096,590.70	2,691,564.58	3,399,563.72	37.45	
กาญจนบุรี	2,417,600.00	1,399,380.00	1,018,220.00	57.88	854,375.00	-	-	166,981.14	687,393.86	19.54	-	-	-	-	-	-	-	-	-	-	-	-	95,888.00	-	-	4,700.00	91,188.00	4.90	3,367,863.00	-	-	1,571,061.14	1,796,801.86	46.65	
กาญจนบุรี	2,966,600.00	1,442,614.04	1,523,985.96	48.63	1,014,575.00	-	12,384.18	300,145.65	702,045.17	29.58	-	-	-	-	-	-	63,000.00	-	-	63,000.00	-	100.00	129,539.00	-	-	9,200.00	120,339.00	7.10	4,173,714.00	-	12,384.18	1,814,959.69	2,346,370.13	43.49	
กาญจนบุรี	3,020,200.00	1,486,170.00	1,534,030.00	49.21	983,075.00	-	-	248,613.85	734,461.15	25.29	-	-	-	-	-	-	63,000.00	-	-	63,000.00	-	100.00	158,733.00	-	-	20,015.00	138,718.00	12.61	4,225,008.00	-	-	1,817,798.85	2,407,209.15	43.02	
กาญจนบุรี	3,112,900.00	1,636,963.00	1,475,937.00	52.59	979,140.00	-	-	332,830.58	646,309.42	33.99	886,400.00	-	-	886,000.00	400.00	99.95	-	-	-	-	-	-	-	1,840,892.00	-	-	266,970.00	1,573,922.00	14.50	6,819,332.00	-	-	3,122,763.58	3,696,568.42	45.79
กาญจนบุรี	3,103,200.00	1,666,767.00	1,436,433.00	53.71	1,024,880.00	-	-	329,980.45	694,899.55	32.20	1,864,000.00	-	-	-	-	-	63,000.00	-	-	63,000.00	-	###	1,015,579.00	-	-	107,140.00	908,439.00	10.55	7,070,659.00	-	1,860,000.00	2,146,887.45	3,043,771.55	30.65	
กาญจนบุรี	3,487,400.00	2,042,391.00	1,445,009.00	58.56	1,154,315.00	-	-	399,057.62	755,257.38	34.57	-	-	-	-	-	-	92,700.00	-	-	92,700.00	-	100.00	1,306,050.00	-	-	264,715.00	1,041,335.00	20.27	6,040,465.00	-	-	2,798,863.62	3,241,601.38	46.34	
กาญจนบุรี	1,902,500.00	939,240.00	963,260.00	49.37	909,650.00	-	-	216,881.35	692,768.65	23.84	1,364,000.00	-	-	-	-	-	1,363,000.00	-	-	1,363,000.00	-	100.00	89,826.00	-	-	7,833.25	81,992.75	8.72	4,265,976.00	-	1,363,000.00	1,163,954.60	1,739,021.40	27.28	
รวม	345,881,900.00	191,106,630.45	154,775,269.55	55.25	197,647,800.00	-	5,043,246.61	81,191,723.10	111,412,830.29	41.08	40,233,200.00	-	13,446,600.00	1,906,000.00	24,880,600.00	4.74	7,573,700.00	-	-	4,856,700.00	2,717,000.00	64.13	36,801,300.00	-	989,915.10	8,476,756.91	27,334,627.99	23.03	628,137,900.0						

รายละเอียดงบประมาณปีงบประมาณ พ.ศ.2564

รายละเอียดรายการแยกตามหน่วยงาน

ข้อมูล ณ วันที่ 31 ธันวาคม 2563

ลำดับ	หน่วยงาน / รายการ	งบประมาณ	ผูกพัน	ผลเบิกจ่าย	คงเหลือ	%เบิก	หมายเหตุ
รวม สป.กษ.		40,233,200.00	13,446,600.00	1,906,000.00	24,880,600.00	4.74	
1	สกต.	1,364,000.00	-	-	1,364,000.00	-	
	รถโดยสาร ขนาด 12 ที่นั่ง(ดีเซล) ปริมาตรกระบอกสูบไม่ต่ำกว่า 2,400 ซีซี หรือกำลังเครื่องยนต์สูงสุดไม่ต่ำกว่า 90กิโลวัตต์ แขวงบ้านพานถม เขตพระนคร กรุงเทพมหานคร	1,364,000.00	-	-	1,364,000.00	-	
2	ศทส.	8,380,000.00	-	-	8,380,000.00	-	
	ค่าใช้จ่ายในการเพิ่มประสิทธิภาพระบบรักษาความปลอดภัยบนระบบเครือข่ายคอมพิวเตอร์ แขวงบ้านพานถมเขตพระนคร กรุงเทพมหานคร	8,380,000.00	-	-	8,380,000.00	-	
3	สผง.	7,000,000.00	-	-	7,000,000.00	-	
	ค่าใช้จ่ายในการพัฒนาระบบบริหารจัดการงบประมาณของสำนักงานปลัดกระทรวงเกษตรและสหกรณ์ แขวงบ้านพานถมเขตพระนคร กรุงเทพมหานคร	7,000,000.00	-	-	7,000,000.00	-	
4	ปทุมธานี	1,364,000.00	-	-	1,364,000.00	-	
	รถโดยสาร ขนาด 12 ที่นั่ง(ดีเซล) ปริมาตรกระบอกสูบไม่ต่ำกว่า 2,400 ซีซี หรือกำลังเครื่องยนต์สูงสุดไม่ต่ำกว่า 90กิโลวัตต์ ตำบลบางปรอกอำเภอเมืองปทุมธานี จังหวัดปทุมธานี	1,364,000.00	-	-	1,364,000.00	-	
5	อ่างทอง	1,364,000.00	1,364,000.00	-	-	-	
	รถโดยสาร ขนาด 12 ที่นั่ง(ดีเซล) ปริมาตรกระบอกสูบไม่ต่ำกว่า 2,400 ซีซี หรือกำลังเครื่องยนต์สูงสุดไม่ต่ำกว่า 90กิโลวัตต์ ตำบลบางแก้ว อำเภอเมืองอ่างทอง จังหวัดอ่างทอง	1,364,000.00	1,364,000.00	-	-	-	
6	ชลบุรี	1,992,100.00	1,641,000.00	-	351,100.00	-	
	ปรับปรุงสำนักงานเกษตรและสหกรณ์จังหวัดชลบุรี และจัดหาอุปกรณ์ประกอบ ตำบลบ้านสวนอำเภอเมืองชลบุรี จังหวัดชลบุรี	1,992,100.00	1,641,000.00	-	351,100.00	-	

ลำดับ	หน่วยงาน / รายการ	งบประมาณ	ผูกพัน	ผลเบิกจ่าย	คงเหลือ	%เบิก	หมายเหตุ
7	จันทบุรี	854,000.00	792,000.00	-	62,000.00	-	
	รถบรรทุก (ดีเซล) ขนาด 1 ตันปริมาตรกระบอกลูกสูบไม่ต่ำกว่า 2,400 ซีซี หรือกำลังเครื่องยนต์สูงสุดไม่ต่ำกว่า 110 กิโลวัตต์ขับเคลื่อน 2 ล้อ แบบดับเบิ้ลแค้นี ตำบลวัดใหม่ อำเภอเมืองจันทบุรี จังหวัดจันทบุรี	854,000.00	792,000.00	-	62,000.00	-	
8	ปราจีนบุรี	960,000.00	-	-	960,000.00	-	
	ปรับปรุงสำนักงานเกษตรและสหกรณ์จังหวัดปราจีนบุรี และจัดหาอุปกรณ์ประกอบตำบลไม้เค็ด อำเภอเมืองปราจีนบุรีจังหวัดปราจีนบุรี	960,000.00	-	-	960,000.00	-	
9	ชัยภูมิ	1,364,000.00	1,363,000.00	-	1,000.00	-	
	รถโดยสาร ขนาด 12 ที่นั่ง(ดีเซล) ปริมาตรกระบอกลูกสูบไม่ต่ำกว่า 2,400 ซีซี หรือกำลังเครื่องยนต์สูงสุดไม่ต่ำกว่า 90 กิโลวัตต์ ตำบลในเมือง อำเภอเมืองชัยภูมิ จังหวัดชัยภูมิ	1,364,000.00	1,363,000.00	-	1,000.00	-	
10	หนองบัวลำภู	1,364,000.00	1,329,000.00	-	35,000.00	-	
	รถโดยสาร ขนาด 12 ที่นั่ง(ดีเซล) ปริมาตรกระบอกลูกสูบไม่ต่ำกว่า 2,400 ซีซี หรือกำลังเครื่องยนต์สูงสุดไม่ต่ำกว่า 90 กิโลวัตต์ ตำบลลำภู อำเภอเมืองหนองบัวลำภู จังหวัดหนองบัวลำภู	1,364,000.00	1,329,000.00	-	35,000.00	-	
11	กาฬสินธุ์	1,364,000.00	1,363,000.00	-	1,000.00	-	
	รถโดยสาร ขนาด 12 ที่นั่ง(ดีเซล) ปริมาตรกระบอกลูกสูบไม่ต่ำกว่า 2,400 ซีซี หรือกำลังเครื่องยนต์สูงสุดไม่ต่ำกว่า 90 กิโลวัตต์ ตำบลโพนทอง อำเภอเมืองกาฬสินธุ์ จังหวัดกาฬสินธุ์	1,364,000.00	1,363,000.00	-	1,000.00	-	
12	มุกดาหาร	854,000.00	-	-	854,000.00	-	
	รถบรรทุก (ดีเซล) ขนาด 1 ตันปริมาตรกระบอกลูกสูบไม่ต่ำกว่า 2,400 ซีซี หรือกำลังเครื่องยนต์สูงสุดไม่ต่ำกว่า 110 กิโลวัตต์ขับเคลื่อน 2 ล้อ แบบดับเบิ้ลแค้นี ตำบลมุกดาหาร อำเภอเมืองมุกดาหาร จังหวัดมุกดาหาร	854,000.00	-	-	854,000.00	-	
13	เชียงราย	1,975,800.00	-	-	1,975,800.00	-	

ลำดับ	หน่วยงาน / รายการ	งบประมาณ	ผูกพัน	ผลเบิกจ่าย	คงเหลือ	%เบิก	หมายเหตุ
	ปรับปรุงซ่อมแซม ต่อเติมห้องประชุม อาคารสำนักงาน และจัดหาอุปกรณ์ประกอบสำนักงานเกษตรและสหกรณ์เชียงราย ตำบลเวียง อำเภอเมืองเชียงราย จังหวัดเชียงราย	1,975,800.00	-	-	1,975,800.00	-	
14	แม่ฮ่องสอน	1,057,400.00	-	1,020,000.00	37,400.00	96.46	
	รถบรรทุก (ดีเซล) ขนาด 1 ตันปริมาตรกระบอกลูกสูบไม่ต่ำกว่า2,400 ซีซี หรือกำลังเครื่องยนต์สูงสุดไม่ต่ำกว่า 110 กิโลวัตต์ขับเคลื่อน 4 ล้อ แบบดับเบิลแค็บ พร้อมหลังคาไฟเบอร์กลาสหรือเหล็ก ตำบลจองคำอำเภอเมืองแม่ฮ่องสอน จังหวัดแม่ฮ่องสอน	1,057,400.00	-	1,020,000.00	37,400.00	96.46	
15	พิษณุโลก	886,400.00	-	-	886,400.00	-	
	รถบรรทุก (ดีเซล) ขนาด 1 ตันปริมาตรกระบอกลูกสูบไม่ต่ำกว่า2,400 ซีซี หรือกำลังเครื่องยนต์สูงสุดไม่ต่ำกว่า 110 กิโลวัตต์ขับเคลื่อน 2 ล้อ แบบดับเบิลแค็บ พร้อมหลังคาไฟเบอร์กลาสหรือเหล็ก ตำบลในเมืองอำเภอเมืองพิษณุโลก จังหวัดพิษณุโลก	886,400.00	-	-	886,400.00	-	
16	นครปฐม	322,000.00	-	-	322,000.00	-	
	ปรับปรุงและต่อเติมสำนักงานชั้น 2 ห้องโถงใหญ่ สำนักงานเกษตรและสหกรณ์จังหวัดนครปฐม ตำบลถนนขาด อำเภอเมืองนครปฐม จังหวัดนครปฐม	322,000.00	-	-	322,000.00	-	
17	ประจวบคีรีขันธ์	1,025,000.00	-	-	1,025,000.00	-	
	รถบรรทุก (ดีเซล) ขนาด 1 ตันปริมาตรกระบอกลูกสูบไม่ต่ำกว่า2,400 ซีซี หรือกำลังเครื่องยนต์สูงสุดไม่ต่ำกว่า 110 กิโลวัตต์ขับเคลื่อน 4 ล้อ แบบดับเบิลแค็บ ตำบล	1,025,000.00	-	-	1,025,000.00	-	
18	ระนอง	1,364,000.00	1,325,000.00	-	39,000.00	-	
	รถโดยสาร ขนาด 12 ที่นั่ง(ดีเซล) ปริมาตรกระบอกลูกสูบไม่ต่ำกว่า 2,400 ซีซี หรือกำลังเครื่องยนต์สูงสุดไม่ต่ำกว่า 90กิโลวัตต์ ตำบลบางรีน อำเภอเมืองระนอง จังหวัดระนอง	1,364,000.00	1,325,000.00	-	39,000.00	-	
19	สงขลา	1,057,400.00	1,046,600.00	-	10,800.00	-	
	รถบรรทุก (ดีเซล) ขนาด 1 ตันปริมาตรกระบอกลูกสูบไม่ต่ำกว่า2,400 ซีซี หรือกำลังเครื่องยนต์สูงสุดไม่ต่ำกว่า 110 กิโลวัตต์ขับเคลื่อน 4 ล้อ แบบดับเบิลแค็บ พร้อมหลังคาไฟเบอร์กลาสหรือเหล็ก ตำบลเขารูปช้าง อำเภอเมืองสงขลา จังหวัดสงขลา	1,057,400.00	1,046,600.00	-	10,800.00	-	

ลำดับ	หน่วยงาน / รายการ	งบประมาณ	ผูกพัน	ผลเบิกจ่าย	คงเหลือ	%เบิก	หมายเหตุ
20	ปัตตานี	886,400.00	-	886,000.00	400.00	99.95	
	รถบรรทุก (ดีเซล) ขนาด 1 ตันปริมาตรกระบอกลูกสูบไม่ต่ำกว่า 2,400 ซีซี หรือกำลังเครื่องยนต์สูงสุดไม่ต่ำกว่า 110 กิโลวัตต์ขับเคลื่อน 2 ล้อ แบบดับเบิ้ลแค้น พร้อมหลังคาไฟเบอร์กลาสหรือเหล็ก ตำบลสะบารังอำเภอเมืองปัตตานี จังหวัดปัตตานี	886,400.00	-	886,000.00	400.00	99.95	
21	ยะลา	1,864,000.00	1,860,000.00	-	4,000.00	-	
	รถโดยสาร ขนาด 12 ที่นั่ง(ดีเซล) ปริมาตรกระบอกลูกสูบไม่ต่ำกว่า 2,400 ซีซี หรือกำลังเครื่องยนต์สูงสุดไม่ต่ำกว่า 90 กิโลวัตต์ ตำบลสะเตง อำเภอเมืองยะลา จังหวัดยะลา	1,364,000.00	1,364,000.00	-	-	-	
	ปรับปรุงซ่อมแซมห้องประชุมพระพิรุณ สำนักงานเกษตรและสหกรณ์จังหวัดยะลา ตำบลสะเตง อำเภอเมืองยะลา จังหวัดยะลา	500,000.00	496,000.00	-	4,000.00	-	
22	บึงกาฬ	1,364,000.00	1,363,000.00	-	1,000.00	-	
	รถโดยสาร ขนาด 12 ที่นั่ง(ดีเซล) ปริมาตรกระบอกลูกสูบไม่ต่ำกว่า 2,400 ซีซี หรือกำลังเครื่องยนต์สูงสุดไม่ต่ำกว่า 90 กิโลวัตต์ ตำบลบึงกาฬ อำเภอบึงกาฬ จังหวัดบึงกาฬ	1,364,000.00	1,363,000.00	-	1,000.00	-	
23	กกค.	206,700.00	-	-	206,700.00	-	
	ปรับปรุงพื้นที่ห้อง 315 อาคาร 3 ชั้น 1 แขวงบ้านพานถม เขตพระนคร กรุงเทพมหานคร	206,700.00	-	-	206,700.00	-	

สรุปผลการเบิกจ่ายเงินงบประมาณ พ.ศ. 2564

งบเงินอุดหนุน (แยกตามค่าใช้จ่าย)

ข้อมูล ณ วันที่ 31 ธันวาคม 2563

ลำดับ	รายการ	งบประมาณ	ผูกพัน	ผลเบิกจ่าย	คงเหลือ	%เบิก	หมายเหตุ
รวม สป.กษ.		7,573,700.00	-	4,856,700.00	2,717,000.00	64.13	
1	ค่าใช้จ่ายโครงการพัฒนาศูนย์เครือข่ายประชาชนชาวบ้าน	5,000,000.00	-	4,856,700.00	2,198,000.00	97.13	
2	ค่าใช้จ่ายทุนการศึกษาของบุคลากรกระทรวงเกษตรและสหกรณ์	2,573,700.00	-	-	2,573,700.00	-	

รายละเอียดงบประมาณอุดหนุนปีงบประมาณ พ.ศ.2564

รายละเอียดรายการแยกตามหน่วยงาน

ข้อมูล ณ วันที่ 31 ธันวาคม 2563

หน่วยงาน / รายการ	งบประมาณ	ผูกพัน	ผลเบิกจ่าย	คงเหลือ	%เบิก
รวม สป.กษ.	7,573,700.00	-	4,856,700.00	2,717,000.00	64.13
กนท.	17,300.00	-	-	17,300.00	-
ค่าใช้จ่ายโครงการพัฒนาศูนย์เครือข่ายปราชญ์ชาวบ้าน	17,300.00	-	-	17,300.00	-
สภร.	2,573,700.00	-	-	2,573,700.00	-
ค่าใช้จ่ายทุนการศึกษาของบุคลากรกระทรวงเกษตรและสหกรณ์	2,573,700.00	-	-	2,573,700.00	-
ปทุมธานี	51,000.00	-	51,000.00	-	100.00
ค่าใช้จ่ายโครงการพัฒนาศูนย์เครือข่ายปราชญ์ชาวบ้าน	51,000.00	-	51,000.00	-	100.00
พระนครศรีอยุธยา	51,000.00	-	51,000.00	-	100.00
ค่าใช้จ่ายโครงการพัฒนาศูนย์เครือข่ายปราชญ์ชาวบ้าน	51,000.00	-	51,000.00	-	100.00
อ่างทอง	63,000.00	-	63,000.00	-	100.00
ค่าใช้จ่ายโครงการพัฒนาศูนย์เครือข่ายปราชญ์ชาวบ้าน	63,000.00	-	63,000.00	-	100.00
สิงห์บุรี	63,000.00	-	-	63,000.00	-
ค่าใช้จ่ายโครงการพัฒนาศูนย์เครือข่ายปราชญ์ชาวบ้าน	63,000.00	-	-	63,000.00	-
จันทบุรี	76,500.00	-	76,500.00	-	100.00
ค่าใช้จ่ายโครงการพัฒนาศูนย์เครือข่ายปราชญ์ชาวบ้าน	76,500.00	-	76,500.00	-	100.00
ตราด	63,000.00	-	63,000.00	-	100.00
ค่าใช้จ่ายโครงการพัฒนาศูนย์เครือข่ายปราชญ์ชาวบ้าน	63,000.00	-	63,000.00	-	100.00
ฉะเชิงเทรา	63,000.00	-	-	63,000.00	-
ค่าใช้จ่ายโครงการพัฒนาศูนย์เครือข่ายปราชญ์ชาวบ้าน	63,000.00	-	-	63,000.00	-
สุรินทร์	126,000.00	-	126,000.00	-	100.00
ค่าใช้จ่ายโครงการพัฒนาศูนย์เครือข่ายปราชญ์ชาวบ้าน	126,000.00	-	126,000.00	-	100.00
ศรีสะเกษ	126,000.00	-	126,000.00	-	100.00
ค่าใช้จ่ายโครงการพัฒนาศูนย์เครือข่ายปราชญ์ชาวบ้าน	126,000.00	-	126,000.00	-	100.00
ยโสธร	90,000.00	-	90,000.00	-	100.00

หน่วยงาน / รายการ	งบประมาณ	ผูกพัน	ผลเบิกจ่าย	คงเหลือ	%เบิก
ค่าใช้จ่ายโครงการพัฒนาศูนย์เครือข่ายประชาชนชาวบ้าน	90,000.00	-	90,000.00	-	100.00
อำนาจเจริญ	114,000.00	-	114,000.00	-	100.00
ค่าใช้จ่ายโครงการพัฒนาศูนย์เครือข่ายประชาชนชาวบ้าน	114,000.00	-	114,000.00	-	100.00
หนองบัวลำภู	153,000.00	-	153,000.00	-	100.00
ค่าใช้จ่ายโครงการพัฒนาศูนย์เครือข่ายประชาชนชาวบ้าน	153,000.00	-	153,000.00	-	100.00
ขอนแก่น	252,000.00	-	252,000.00	-	100.00
ค่าใช้จ่ายโครงการพัฒนาศูนย์เครือข่ายประชาชนชาวบ้าน	252,000.00	-	252,000.00	-	100.00
เลย	126,000.00	-	126,000.00	-	100.00
ค่าใช้จ่ายโครงการพัฒนาศูนย์เครือข่ายประชาชนชาวบ้าน	126,000.00	-	126,000.00	-	100.00
มหาสารคาม	126,000.00	-	126,000.00	-	100.00
ค่าใช้จ่ายโครงการพัฒนาศูนย์เครือข่ายประชาชนชาวบ้าน	126,000.00	-	126,000.00	-	100.00
ร้อยเอ็ด	445,500.00	-	445,500.00	-	100.00
ค่าใช้จ่ายโครงการพัฒนาศูนย์เครือข่ายประชาชนชาวบ้าน	445,500.00	-	445,500.00	-	100.00
กาฬสินธุ์	279,000.00	-	279,000.00	-	100.00
ค่าใช้จ่ายโครงการพัฒนาศูนย์เครือข่ายประชาชนชาวบ้าน	279,000.00	-	279,000.00	-	100.00
สกลนคร	63,000.00	-	63,000.00	-	100.00
ค่าใช้จ่ายโครงการพัฒนาศูนย์เครือข่ายประชาชนชาวบ้าน	63,000.00	-	63,000.00	-	100.00
มุกดาหาร	153,000.00	-	153,000.00	-	100.00
ค่าใช้จ่ายโครงการพัฒนาศูนย์เครือข่ายประชาชนชาวบ้าน	153,000.00	-	153,000.00	-	100.00
เชียงใหม่	153,000.00	-	153,000.00	-	100.00
ค่าใช้จ่ายโครงการพัฒนาศูนย์เครือข่ายประชาชนชาวบ้าน	153,000.00	-	153,000.00	-	100.00
ลำพูน	102,000.00	-	102,000.00	-	100.00
ค่าใช้จ่ายโครงการพัฒนาศูนย์เครือข่ายประชาชนชาวบ้าน	102,000.00	-	102,000.00	-	100.00
ลำปาง	189,000.00	-	189,000.00	-	100.00
ค่าใช้จ่ายโครงการพัฒนาศูนย์เครือข่ายประชาชนชาวบ้าน	189,000.00	-	189,000.00	-	100.00
อุตรดิตถ์	126,000.00	-	126,000.00	-	100.00
ค่าใช้จ่ายโครงการพัฒนาศูนย์เครือข่ายประชาชนชาวบ้าน	126,000.00	-	126,000.00	-	100.00
แพร่	63,000.00	-	63,000.00	-	100.00

หน่วยงาน / รายการ	งบประมาณ	ผูกพัน	ผลเบิกจ่าย	คงเหลือ	%เบิก
ค่าใช้จ่ายโครงการพัฒนาศูนย์เครือข่ายประชาชนชาวบ้าน	63,000.00	-	63,000.00	-	100.00
น่าน	126,000.00	-	126,000.00	-	100.00
ค่าใช้จ่ายโครงการพัฒนาศูนย์เครือข่ายประชาชนชาวบ้าน	126,000.00	-	126,000.00	-	100.00
นครสวรรค์	63,000.00	-	63,000.00	-	100.00
ค่าใช้จ่ายโครงการพัฒนาศูนย์เครือข่ายประชาชนชาวบ้าน	63,000.00	-	63,000.00	-	100.00
กำแพงเพชร	126,000.00	-	126,000.00	-	100.00
ค่าใช้จ่ายโครงการพัฒนาศูนย์เครือข่ายประชาชนชาวบ้าน	126,000.00	-	126,000.00	-	100.00
ตาก	76,500.00	-	76,500.00	-	100.00
ค่าใช้จ่ายโครงการพัฒนาศูนย์เครือข่ายประชาชนชาวบ้าน	76,500.00	-	76,500.00	-	100.00
สุโขทัย	76,500.00	-	76,500.00	-	100.00
ค่าใช้จ่ายโครงการพัฒนาศูนย์เครือข่ายประชาชนชาวบ้าน	76,500.00	-	76,500.00	-	100.00
พิษณุโลก	63,000.00	-	63,000.00	-	100.00
ค่าใช้จ่ายโครงการพัฒนาศูนย์เครือข่ายประชาชนชาวบ้าน	63,000.00	-	63,000.00	-	100.00
พิจิตร	76,500.00	-	76,500.00	-	100.00
ค่าใช้จ่ายโครงการพัฒนาศูนย์เครือข่ายประชาชนชาวบ้าน	76,500.00	-	76,500.00	-	100.00
กาญจนบุรี	126,000.00	-	126,000.00	-	100.00
ค่าใช้จ่ายโครงการพัฒนาศูนย์เครือข่ายประชาชนชาวบ้าน	126,000.00	-	126,000.00	-	100.00
สมุทรสาคร	63,000.00	-	63,000.00	-	100.00
ค่าใช้จ่ายโครงการพัฒนาศูนย์เครือข่ายประชาชนชาวบ้าน	63,000.00	-	63,000.00	-	100.00
สมุทรสงคราม	51,000.00	-	51,000.00	-	100.00
ค่าใช้จ่ายโครงการพัฒนาศูนย์เครือข่ายประชาชนชาวบ้าน	51,000.00	-	51,000.00	-	100.00
นครศรีธรรมราช	292,500.00	-	292,500.00	-	100.00
ค่าใช้จ่ายโครงการพัฒนาศูนย์เครือข่ายประชาชนชาวบ้าน	292,500.00	-	292,500.00	-	100.00
กระบี่	63,000.00	-	63,000.00	-	100.00
ค่าใช้จ่ายโครงการพัฒนาศูนย์เครือข่ายประชาชนชาวบ้าน	63,000.00	-	63,000.00	-	100.00
พังงา	102,000.00	-	102,000.00	-	100.00
ค่าใช้จ่ายโครงการพัฒนาศูนย์เครือข่ายประชาชนชาวบ้าน	102,000.00	-	102,000.00	-	100.00
ชุมพร	63,000.00	-	63,000.00	-	100.00

หน่วยงาน / รายการ	งบประมาณ	ผูกพัน	ผลเบิกจ่าย	คงเหลือ	%เบิก
ค่าใช้จ่ายโครงการพัฒนาศูนย์เครือข่ายปราชญ์ชาวบ้าน	63,000.00	-	63,000.00	-	100.00
สงขลา	216,000.00	-	216,000.00	-	100.00
ค่าใช้จ่ายโครงการพัฒนาศูนย์เครือข่ายปราชญ์ชาวบ้าน	216,000.00	-	216,000.00	-	100.00
ตรัง	63,000.00	-	63,000.00	-	100.00
ค่าใช้จ่ายโครงการพัฒนาศูนย์เครือข่ายปราชญ์ชาวบ้าน	63,000.00	-	63,000.00	-	100.00
พัทลุง	63,000.00	-	63,000.00	-	100.00
ค่าใช้จ่ายโครงการพัฒนาศูนย์เครือข่ายปราชญ์ชาวบ้าน	63,000.00	-	63,000.00	-	100.00
ยะลา	63,000.00	-	63,000.00	-	100.00
ค่าใช้จ่ายโครงการพัฒนาศูนย์เครือข่ายปราชญ์ชาวบ้าน	63,000.00	-	63,000.00	-	100.00
นราธิวาส	92,700.00	-	92,700.00	-	100.00
ค่าใช้จ่ายโครงการพัฒนาศูนย์เครือข่ายปราชญ์ชาวบ้าน	92,700.00	-	92,700.00	-	100.00

สรุปผลการเบิกจ่ายเงินงบประมาณ พ.ศ. 2564

งบรายจ่ายอื่น (แยกตามค่าใช้จ่าย)

ข้อมูล ณ วันที่ 31 ธันวาคม 2563

ลำดับ	รายการ	งบประมาณ	ผูกพัน	ผลเบิกจ่าย	คงเหลือ	%เบิก	หมายเหตุ
รวม สป.กษ.		36,801,300.00	989,915.10	8,476,756.91	27,334,627.99	23.03	
1	ค่าใช้จ่ายโครงการพัฒนาการเกษตรในพื้นที่เฉพาะจังหวัดชายแดนภาคใต้	6,979,400.00	1,915.10	771,839.30	6,205,645.60	11.06	
2	ค่าใช้จ่ายกิจกรรมการสรรหาปราชญ์เกษตรของแผ่นดิน	400,000.00	-	46,333.00	353,667.00	11.58	
3	ค่าใช้จ่ายสนับสนุนโครงการพัฒนาศูนย์เครือข่ายปราชญ์ชาวบ้าน	7,500,000.00	-	869,952.87	6,630,047.13	11.60	
4	ค่าใช้จ่ายโครงการส่งเสริมแนวทางเกษตรทฤษฎีใหม่	1,000,000.00	-	25,826.00	974,174.00	2.58	
5	ค่าใช้จ่ายเพื่อส่งเสริมและผลักดันภารกิจด้านการเกษตรต่างประเทศ	6,000,000.00	-	6,000,000.00	-	100.00	
6	ค่าใช้จ่ายโครงการเสริมสร้างการรับรู้ข้อมูลข่าวสารของกระทรวงเกษตรและสหกรณ์ผ่านสื่อประชาสัมพันธ์	5,000,000.00	988,000.00	-	4,012,000.00	-	
7	ค่าใช้จ่ายในการเจรจาและประชุมนานาชาติ	2,000,000.00	-	54,537.00	1,945,463.00	2.73	
8	ค่าใช้จ่ายในการส่งยูวเกษตรกรไปฝึกงาน ณ ประเทศญี่ปุ่น	1,500,000.00	-	36,000.00	1,464,000.00	2.40	
9	ค่าใช้จ่ายเพื่ออำนวยความสะดวกโครงการอันเนื่องมาจาก	6,421,900.00	-	672,268.74	5,749,631.26	10.47	

รายละเอียดงบรายจ่ายอื่นปีงบประมาณ พ.ศ.2564

รายละเอียดรายการแยกตามหน่วยงาน

ข้อมูล ณ วันที่ 31 ธันวาคม 2563

หน่วยงาน / รายการ	งบประมาณ	ผูกพัน	ผลเบิกจ่าย	คงเหลือ	%เบิก
รวม สป.กษ.	36,801,300.00	989,915.10	8,476,756.91	27,334,627.99	23.03
เงินกันสำรอง สป.กษ.	2,500,000.00	-	-	2,500,000.00	-
ค่าใช้จ่ายโครงการเสริมสร้างการรับรู้ข้อมูลข่าวสารของกระทรวงเกษตรและสหกรณ์ ผ่านสื่อประชาสัมพันธ์	500,000.00	-	-	500,000.00	-
ค่าใช้จ่ายในการเจรจาและประชุมนานาชาติ	1,000,000.00	-	-	1,000,000.00	-
ค่าใช้จ่ายเพื่ออำนวยความสะดวกโครงการอันเนื่องมาจากพระราชดำริ	1,000,000.00	-	-	1,000,000.00	-
สกต.	2,500,000.00	-	90,537.00	2,409,463.00	3.62
ค่าใช้จ่ายในการเจรจาและประชุมนานาชาติ	1,000,000.00	-	54,537.00	945,463.00	5.45
ค่าใช้จ่ายในการส่งยูวเกษตรกรไปฝึกงาน ณ ประเทศญี่ปุ่น	1,500,000.00	-	36,000.00	1,464,000.00	2.40
กกส.	4,500,000.00	988,000.00	-	3,512,000.00	-
ค่าใช้จ่ายโครงการเสริมสร้างการรับรู้ข้อมูลข่าวสารของกระทรวงเกษตรและสหกรณ์ ผ่านสื่อประชาสัมพันธ์	4,500,000.00	988,000.00	-	3,512,000.00	-
กนท.	2,414,000.00	-	435,025.25	1,978,974.75	18.02
ค่าใช้จ่ายกิจกรรมการสรรหาปราชญ์เกษตรของแผ่นดิน	400,000.00	-	46,333.00	353,667.00	11.58
ค่าใช้จ่ายสนับสนุนโครงการพัฒนาศูนย์เครือข่ายปราชญ์ชาวบ้าน	1,914,000.00	-	362,866.25	1,551,133.75	18.96
ค่าใช้จ่ายโครงการส่งเสริมแนวทางเกษตรทฤษฎีใหม่	100,000.00	-	25,826.00	74,174.00	25.83
สปช.	6,000,000.00	-	6,000,000.00	-	100.00
ค่าใช้จ่ายเพื่อส่งเสริมและผลักดันภารกิจด้านการเกษตรต่างประเทศ	6,000,000.00	-	6,000,000.00	-	100.00
สผง.	2,508,300.00	-	118,420.40	2,389,879.60	4.72
	-	-	-	-	-
ค่าใช้จ่ายโครงการพัฒนาการเกษตรในพื้นที่เฉพาะจังหวัดชายแดนภาคใต้	2,508,300.00	-	118,420.40	2,389,879.60	4.72
สมุทรปราการ	82,647.00	-	14,100.00	68,547.00	17.06

หน่วยงาน / รายการ	งบประมาณ	ผูกพัน	ผลเบิกจ่าย	คงเหลือ	%เบิก
ค่าใช้จ่ายสนับสนุนโครงการพัฒนาศูนย์เครือข่ายปราชญ์ชาวบ้าน	70,500.00	-	14,100.00	56,400.00	20.00
ค่าใช้จ่ายโครงการส่งเสริมแนวทางเกษตรทฤษฎีใหม่	2,147.00	-	-	2,147.00	-
ค่าใช้จ่ายเพื่ออำนวยการขับเคลื่อนโครงการอันเนื่องมาจากพระราชดำริ	10,000.00	-	-	10,000.00	-
นนทบุรี	87,819.00	-	2,729.00	85,090.00	3.11
ค่าใช้จ่ายสนับสนุนโครงการพัฒนาศูนย์เครือข่ายปราชญ์ชาวบ้าน	70,500.00	-	2,729.00	67,771.00	3.87
ค่าใช้จ่ายโครงการส่งเสริมแนวทางเกษตรทฤษฎีใหม่	2,319.00	-	-	2,319.00	-
ค่าใช้จ่ายเพื่ออำนวยการขับเคลื่อนโครงการอันเนื่องมาจากพระราชดำริ	15,000.00	-	-	15,000.00	-
ปทุมธานี	111,624.00	-	7,280.00	104,344.00	6.52
ค่าใช้จ่ายสนับสนุนโครงการพัฒนาศูนย์เครือข่ายปราชญ์ชาวบ้าน	73,500.00	-	7,280.00	66,220.00	9.90
ค่าใช้จ่ายโครงการส่งเสริมแนวทางเกษตรทฤษฎีใหม่	7,524.00	-	-	7,524.00	-
ค่าใช้จ่ายเพื่ออำนวยการขับเคลื่อนโครงการอันเนื่องมาจากพระราชดำริ	30,600.00	-	-	30,600.00	-
พระนครศรีอยุธยา	90,874.00	-	4,700.00	86,174.00	5.17
ค่าใช้จ่ายสนับสนุนโครงการพัฒนาศูนย์เครือข่ายปราชญ์ชาวบ้าน	73,500.00	-	4,700.00	68,800.00	6.39
ค่าใช้จ่ายโครงการส่งเสริมแนวทางเกษตรทฤษฎีใหม่	7,374.00	-	-	7,374.00	-
ค่าใช้จ่ายเพื่ออำนวยการขับเคลื่อนโครงการอันเนื่องมาจากพระราชดำริ	10,000.00	-	-	10,000.00	-
อ่างทอง	95,570.00	-	4,700.00	90,870.00	4.92
ค่าใช้จ่ายสนับสนุนโครงการพัฒนาศูนย์เครือข่ายปราชญ์ชาวบ้าน	73,500.00	-	4,700.00	68,800.00	6.39
ค่าใช้จ่ายโครงการส่งเสริมแนวทางเกษตรทฤษฎีใหม่	7,070.00	-	-	7,070.00	-
ค่าใช้จ่ายเพื่ออำนวยการขับเคลื่อนโครงการอันเนื่องมาจากพระราชดำริ	15,000.00	-	-	15,000.00	-
ลพบุรี	87,823.00	-	14,100.00	73,723.00	16.06
ค่าใช้จ่ายสนับสนุนโครงการพัฒนาศูนย์เครือข่ายปราชญ์ชาวบ้าน	70,500.00	-	14,100.00	56,400.00	20.00
ค่าใช้จ่ายโครงการส่งเสริมแนวทางเกษตรทฤษฎีใหม่	7,323.00	-	-	7,323.00	-
ค่าใช้จ่ายเพื่ออำนวยการขับเคลื่อนโครงการอันเนื่องมาจากพระราชดำริ	10,000.00	-	-	10,000.00	-
สิงห์บุรี	88,422.00	-	4,700.00	83,722.00	5.32
ค่าใช้จ่ายสนับสนุนโครงการพัฒนาศูนย์เครือข่ายปราชญ์ชาวบ้าน	73,500.00	-	4,700.00	68,800.00	6.39
ค่าใช้จ่ายโครงการส่งเสริมแนวทางเกษตรทฤษฎีใหม่	4,922.00	-	-	4,922.00	-

หน่วยงาน / รายการ	งบประมาณ	ผูกพัน	ผลเบิกจ่าย	คงเหลือ	%เบิก
ค่าใช้จ่ายเพื่ออำนวยการขับเคลื่อนโครงการอันเนื่องมาจากพระราชดำริ	10,000.00	-	-	10,000.00	-
ชัยนาท	108,152.00	-	24,780.00	83,372.00	22.91
ค่าใช้จ่ายสนับสนุนโครงการพัฒนาศูนย์เครือข่ายราษฎรชาวบ้าน	70,500.00	-	14,100.00	56,400.00	20.00
ค่าใช้จ่ายโครงการส่งเสริมแนวทางเกษตรทฤษฎีใหม่	7,652.00	-	-	7,652.00	-
ค่าใช้จ่ายเพื่ออำนวยการขับเคลื่อนโครงการอันเนื่องมาจากพระราชดำริ	30,000.00	-	10,680.00	19,320.00	35.60
สระบุรี	106,135.00	-	14,100.00	92,035.00	13.28
ค่าใช้จ่ายสนับสนุนโครงการพัฒนาศูนย์เครือข่ายราษฎรชาวบ้าน	70,500.00	-	14,100.00	56,400.00	20.00
ค่าใช้จ่ายโครงการส่งเสริมแนวทางเกษตรทฤษฎีใหม่	10,635.00	-	-	10,635.00	-
ค่าใช้จ่ายเพื่ออำนวยการขับเคลื่อนโครงการอันเนื่องมาจากพระราชดำริ	25,000.00	-	-	25,000.00	-
ชลบุรี	107,189.00	-	-	107,189.00	-
ค่าใช้จ่ายสนับสนุนโครงการพัฒนาศูนย์เครือข่ายราษฎรชาวบ้าน	70,500.00	-	-	70,500.00	-
ค่าใช้จ่ายโครงการส่งเสริมแนวทางเกษตรทฤษฎีใหม่	6,689.00	-	-	6,689.00	-
ค่าใช้จ่ายเพื่ออำนวยการขับเคลื่อนโครงการอันเนื่องมาจากพระราชดำริ	30,000.00	-	-	30,000.00	-
ระยอง	96,248.00	-	2,820.00	93,428.00	2.93
ค่าใช้จ่ายสนับสนุนโครงการพัฒนาศูนย์เครือข่ายราษฎรชาวบ้าน	70,500.00	-	2,820.00	67,680.00	4.00
ค่าใช้จ่ายโครงการส่งเสริมแนวทางเกษตรทฤษฎีใหม่	5,748.00	-	-	5,748.00	-
ค่าใช้จ่ายเพื่ออำนวยการขับเคลื่อนโครงการอันเนื่องมาจากพระราชดำริ	20,000.00	-	-	20,000.00	-
จันทบุรี	139,474.00	-	43,838.00	95,636.00	31.43
ค่าใช้จ่ายสนับสนุนโครงการพัฒนาศูนย์เครือข่ายราษฎรชาวบ้าน	73,500.00	-	9,400.00	64,100.00	12.79
ค่าใช้จ่ายโครงการส่งเสริมแนวทางเกษตรทฤษฎีใหม่	5,974.00	-	-	5,974.00	-
ค่าใช้จ่ายเพื่ออำนวยการขับเคลื่อนโครงการอันเนื่องมาจากพระราชดำริ	60,000.00	-	34,438.00	25,562.00	57.40
ตราด	114,564.00	-	36,180.00	78,384.00	31.58
ค่าใช้จ่ายสนับสนุนโครงการพัฒนาศูนย์เครือข่ายราษฎรชาวบ้าน	73,500.00	-	4,700.00	68,800.00	6.39
ค่าใช้จ่ายโครงการส่งเสริมแนวทางเกษตรทฤษฎีใหม่	6,064.00	-	-	6,064.00	-
ค่าใช้จ่ายเพื่ออำนวยการขับเคลื่อนโครงการอันเนื่องมาจากพระราชดำริ	35,000.00	-	31,480.00	3,520.00	89.94
ฉะเชิงเทรา	110,279.00	-	25,875.00	84,404.00	23.46

หน่วยงาน / รายการ	งบประมาณ	ผูกพัน	ผลเบิกจ่าย	คงเหลือ	%เบิก
ค่าใช้จ่ายสนับสนุนโครงการพัฒนาศูนย์เครือข่ายปราชญ์ชาวบ้าน	73,500.00	-	-	73,500.00	-
ค่าใช้จ่ายโครงการส่งเสริมแนวทางเกษตรทฤษฎีใหม่	6,779.00	-	-	6,779.00	-
ค่าใช้จ่ายเพื่ออำนวยการขับเคลื่อนโครงการอันเนื่องมาจากพระราชดำริ	30,000.00	-	25,875.00	4,125.00	86.25
ปราจีนบุรี	106,128.00	-	4,387.00	101,741.00	4.13
ค่าใช้จ่ายสนับสนุนโครงการพัฒนาศูนย์เครือข่ายปราชญ์ชาวบ้าน	70,500.00	-	4,387.00	66,113.00	6.22
ค่าใช้จ่ายโครงการส่งเสริมแนวทางเกษตรทฤษฎีใหม่	5,628.00	-	-	5,628.00	-
ค่าใช้จ่ายเพื่ออำนวยการขับเคลื่อนโครงการอันเนื่องมาจากพระราชดำริ	30,000.00	-	-	30,000.00	-
นครนายก	104,878.00	-	7,045.00	97,833.00	6.72
ค่าใช้จ่ายสนับสนุนโครงการพัฒนาศูนย์เครือข่ายปราชญ์ชาวบ้าน	70,500.00	-	4,700.00	65,800.00	6.67
ค่าใช้จ่ายโครงการส่งเสริมแนวทางเกษตรทฤษฎีใหม่	4,378.00	-	-	4,378.00	-
ค่าใช้จ่ายเพื่ออำนวยการขับเคลื่อนโครงการอันเนื่องมาจากพระราชดำริ	30,000.00	-	2,345.00	27,655.00	7.82
สระแก้ว	109,560.00	-	8,120.00	101,440.00	7.41
ค่าใช้จ่ายสนับสนุนโครงการพัฒนาศูนย์เครือข่ายปราชญ์ชาวบ้าน	70,500.00	-	4,700.00	65,800.00	6.67
ค่าใช้จ่ายโครงการส่งเสริมแนวทางเกษตรทฤษฎีใหม่	9,060.00	-	-	9,060.00	-
ค่าใช้จ่ายเพื่ออำนวยการขับเคลื่อนโครงการอันเนื่องมาจากพระราชดำริ	30,000.00	-	3,420.00	26,580.00	11.40
นครราชสีมา	148,500.00	-	9,700.00	138,800.00	6.53
ค่าใช้จ่ายสนับสนุนโครงการพัฒนาศูนย์เครือข่ายปราชญ์ชาวบ้าน	70,500.00	-	4,700.00	65,800.00	6.67
ค่าใช้จ่ายโครงการส่งเสริมแนวทางเกษตรทฤษฎีใหม่	48,000.00	-	-	48,000.00	-
ค่าใช้จ่ายเพื่ออำนวยการขับเคลื่อนโครงการอันเนื่องมาจากพระราชดำริ	30,000.00	-	5,000.00	25,000.00	16.67
บุรีรัมย์	106,167.00	-	4,700.00	101,467.00	4.43
ค่าใช้จ่ายสนับสนุนโครงการพัฒนาศูนย์เครือข่ายปราชญ์ชาวบ้าน	70,500.00	-	4,700.00	65,800.00	6.67
ค่าใช้จ่ายโครงการส่งเสริมแนวทางเกษตรทฤษฎีใหม่	25,667.00	-	-	25,667.00	-
ค่าใช้จ่ายเพื่ออำนวยการขับเคลื่อนโครงการอันเนื่องมาจากพระราชดำริ	10,000.00	-	-	10,000.00	-
สุรินทร์	144,084.00	-	8,175.00	135,909.00	5.67
ค่าใช้จ่ายสนับสนุนโครงการพัฒนาศูนย์เครือข่ายปราชญ์ชาวบ้าน	76,500.00	-	7,300.00	69,200.00	9.54
ค่าใช้จ่ายโครงการส่งเสริมแนวทางเกษตรทฤษฎีใหม่	13,884.00	-	-	13,884.00	-

หน่วยงาน / รายการ	งบประมาณ	ผูกพัน	ผลเบิกจ่าย	คงเหลือ	%เบิก
ค่าใช้จ่ายเพื่ออำนวยการขับเคลื่อนโครงการอันเนื่องมาจากพระราชดำริ	53,700.00	-	875.00	52,825.00	1.63
ศรีสะเกษ	120,050.00	-	4,700.00	115,350.00	3.92
ค่าใช้จ่ายสนับสนุนโครงการพัฒนาศูนย์เครือข่ายราษฎรชาวบ้าน	76,500.00	-	4,700.00	71,800.00	6.14
ค่าใช้จ่ายโครงการส่งเสริมแนวทางเกษตรทฤษฎีใหม่	13,550.00	-	-	13,550.00	-
ค่าใช้จ่ายเพื่ออำนวยการขับเคลื่อนโครงการอันเนื่องมาจากพระราชดำริ	30,000.00	-	-	30,000.00	-
อุบลราชธานี	126,993.00	-	3,446.76	123,546.24	2.71
ค่าใช้จ่ายสนับสนุนโครงการพัฒนาศูนย์เครือข่ายราษฎรชาวบ้าน	70,500.00	-	3,446.76	67,053.24	4.89
ค่าใช้จ่ายโครงการส่งเสริมแนวทางเกษตรทฤษฎีใหม่	26,493.00	-	-	26,493.00	-
ค่าใช้จ่ายเพื่ออำนวยการขับเคลื่อนโครงการอันเนื่องมาจากพระราชดำริ	30,000.00	-	-	30,000.00	-
ยโสธร	104,122.00	-	5,200.00	98,922.00	4.99
ค่าใช้จ่ายสนับสนุนโครงการพัฒนาศูนย์เครือข่ายราษฎรชาวบ้าน	73,500.00	-	5,200.00	68,300.00	7.07
ค่าใช้จ่ายโครงการส่งเสริมแนวทางเกษตรทฤษฎีใหม่	10,622.00	-	-	10,622.00	-
ค่าใช้จ่ายเพื่ออำนวยการขับเคลื่อนโครงการอันเนื่องมาจากพระราชดำริ	20,000.00	-	-	20,000.00	-
ชัยภูมิ	99,216.00	-	4,700.00	94,516.00	4.74
ค่าใช้จ่ายสนับสนุนโครงการพัฒนาศูนย์เครือข่ายราษฎรชาวบ้าน	70,500.00	-	4,700.00	65,800.00	6.67
ค่าใช้จ่ายโครงการส่งเสริมแนวทางเกษตรทฤษฎีใหม่	18,716.00	-	-	18,716.00	-
ค่าใช้จ่ายเพื่ออำนวยการขับเคลื่อนโครงการอันเนื่องมาจากพระราชดำริ	10,000.00	-	-	10,000.00	-
อำนาจเจริญ	116,052.00	-	16,540.00	99,512.00	14.25
ค่าใช้จ่ายสนับสนุนโครงการพัฒนาศูนย์เครือข่ายราษฎรชาวบ้าน	76,500.00	-	15,060.00	61,440.00	19.69
ค่าใช้จ่ายโครงการส่งเสริมแนวทางเกษตรทฤษฎีใหม่	9,552.00	-	-	9,552.00	-
ค่าใช้จ่ายเพื่ออำนวยการขับเคลื่อนโครงการอันเนื่องมาจากพระราชดำริ	30,000.00	-	1,480.00	28,520.00	4.93
หนองบัวลำภู	102,932.00	-	8,640.00	94,292.00	8.39
ค่าใช้จ่ายสนับสนุนโครงการพัฒนาศูนย์เครือข่ายราษฎรชาวบ้าน	76,500.00	-	6,020.00	70,480.00	7.87
ค่าใช้จ่ายโครงการส่งเสริมแนวทางเกษตรทฤษฎีใหม่	6,432.00	-	-	6,432.00	-
ค่าใช้จ่ายเพื่ออำนวยการขับเคลื่อนโครงการอันเนื่องมาจากพระราชดำริ	20,000.00	-	2,620.00	17,380.00	13.10
ขอนแก่น	141,728.00	-	11,550.00	130,178.00	8.15

หน่วยงาน / รายการ	งบประมาณ	ผูกพัน	ผลเบิกจ่าย	คงเหลือ	%เบิก
ค่าใช้จ่ายสนับสนุนโครงการพัฒนาศูนย์เครือข่ายปราชญ์ชาวบ้าน	82,500.00	-	8,870.00	73,630.00	10.75
ค่าใช้จ่ายโครงการส่งเสริมแนวทางเกษตรทฤษฎีใหม่	29,228.00	-	-	29,228.00	-
ค่าใช้จ่ายเพื่ออำนวยการขับเคลื่อนโครงการอันเนื่องมาจากพระราชดำริ	30,000.00	-	2,680.00	27,320.00	8.93
อุดรธานี	115,201.00	-	13,060.00	102,141.00	11.34
ค่าใช้จ่ายสนับสนุนโครงการพัฒนาศูนย์เครือข่ายปราชญ์ชาวบ้าน	70,500.00	-	4,700.00	65,800.00	6.67
ค่าใช้จ่ายโครงการส่งเสริมแนวทางเกษตรทฤษฎีใหม่	14,701.00	-	-	14,701.00	-
ค่าใช้จ่ายเพื่ออำนวยการขับเคลื่อนโครงการอันเนื่องมาจากพระราชดำริ	30,000.00	-	8,360.00	21,640.00	27.87
เลย	191,227.00	-	17,660.00	173,567.00	9.24
ค่าใช้จ่ายสนับสนุนโครงการพัฒนาศูนย์เครือข่ายปราชญ์ชาวบ้าน	76,500.00	-	4,700.00	71,800.00	6.14
ค่าใช้จ่ายโครงการส่งเสริมแนวทางเกษตรทฤษฎีใหม่	14,727.00	-	-	14,727.00	-
ค่าใช้จ่ายเพื่ออำนวยการขับเคลื่อนโครงการอันเนื่องมาจากพระราชดำริ	100,000.00	-	12,960.00	87,040.00	12.96
หนองคาย	147,099.00	-	22,295.00	124,804.00	15.16
ค่าใช้จ่ายสนับสนุนโครงการพัฒนาศูนย์เครือข่ายปราชญ์ชาวบ้าน	70,500.00	-	4,695.00	65,805.00	6.66
ค่าใช้จ่ายโครงการส่งเสริมแนวทางเกษตรทฤษฎีใหม่	6,599.00	-	-	6,599.00	-
ค่าใช้จ่ายเพื่ออำนวยการขับเคลื่อนโครงการอันเนื่องมาจากพระราชดำริ	70,000.00	-	17,600.00	52,400.00	25.14
มหาสารคาม	148,000.00	-	10,940.00	137,060.00	7.39
ค่าใช้จ่ายสนับสนุนโครงการพัฒนาศูนย์เครือข่ายปราชญ์ชาวบ้าน	76,500.00	-	4,700.00	71,800.00	6.14
ค่าใช้จ่ายโครงการส่งเสริมแนวทางเกษตรทฤษฎีใหม่	51,500.00	-	-	51,500.00	-
ค่าใช้จ่ายเพื่ออำนวยการขับเคลื่อนโครงการอันเนื่องมาจากพระราชดำริ	20,000.00	-	6,240.00	13,760.00	31.20
ร้อยเอ็ด	153,000.00	-	7,382.00	145,618.00	4.82
ค่าใช้จ่ายสนับสนุนโครงการพัฒนาศูนย์เครือข่ายปราชญ์ชาวบ้าน	88,500.00	-	7,382.00	81,118.00	8.34
ค่าใช้จ่ายโครงการส่งเสริมแนวทางเกษตรทฤษฎีใหม่	54,500.00	-	-	54,500.00	-
ค่าใช้จ่ายเพื่ออำนวยการขับเคลื่อนโครงการอันเนื่องมาจากพระราชดำริ	10,000.00	-	-	10,000.00	-
กาฬสินธุ์	170,401.00	-	9,955.00	160,446.00	5.84
ค่าใช้จ่ายสนับสนุนโครงการพัฒนาศูนย์เครือข่ายปราชญ์ชาวบ้าน	82,500.00	-	6,595.00	75,905.00	7.99
ค่าใช้จ่ายโครงการส่งเสริมแนวทางเกษตรทฤษฎีใหม่	27,901.00	-	-	27,901.00	-

หน่วยงาน / รายการ	งบประมาณ	ผูกพัน	ผลเบิกจ่าย	คงเหลือ	%เบิก
ค่าใช้จ่ายเพื่ออำนวยการขับเคลื่อนโครงการอันเนื่องมาจากพระราชดำริ	60,000.00	-	3,360.00	56,640.00	5.60
สกลนคร	143,735.00	-	16,836.66	126,898.34	11.71
ค่าใช้จ่ายสนับสนุนโครงการพัฒนาศูนย์เครือข่ายราษฎรชาวบ้าน	73,500.00	-	1,566.66	71,933.34	2.13
ค่าใช้จ่ายโครงการส่งเสริมแนวทางเกษตรทฤษฎีใหม่	20,235.00	-	-	20,235.00	-
ค่าใช้จ่ายเพื่ออำนวยการขับเคลื่อนโครงการอันเนื่องมาจากพระราชดำริ	50,000.00	-	15,270.00	34,730.00	30.54
นครพนม	134,023.00	-	7,140.00	126,883.00	5.33
ค่าใช้จ่ายสนับสนุนโครงการพัฒนาศูนย์เครือข่ายราษฎรชาวบ้าน	70,500.00	-	4,700.00	65,800.00	6.67
ค่าใช้จ่ายโครงการส่งเสริมแนวทางเกษตรทฤษฎีใหม่	43,523.00	-	-	43,523.00	-
ค่าใช้จ่ายเพื่ออำนวยการขับเคลื่อนโครงการอันเนื่องมาจากพระราชดำริ	20,000.00	-	2,440.00	17,560.00	12.20
มุกดาหาร	98,188.00	-	14,340.00	83,848.00	14.60
ค่าใช้จ่ายสนับสนุนโครงการพัฒนาศูนย์เครือข่ายราษฎรชาวบ้าน	76,500.00	-	14,340.00	62,160.00	18.75
ค่าใช้จ่ายโครงการส่งเสริมแนวทางเกษตรทฤษฎีใหม่	11,688.00	-	-	11,688.00	-
ค่าใช้จ่ายเพื่ออำนวยการขับเคลื่อนโครงการอันเนื่องมาจากพระราชดำริ	10,000.00	-	-	10,000.00	-
เชียงใหม่	221,478.00	-	4,700.00	216,778.00	2.12
ค่าใช้จ่ายสนับสนุนโครงการพัฒนาศูนย์เครือข่ายราษฎรชาวบ้าน	76,500.00	-	4,700.00	71,800.00	6.14
ค่าใช้จ่ายโครงการส่งเสริมแนวทางเกษตรทฤษฎีใหม่	24,978.00	-	-	24,978.00	-
ค่าใช้จ่ายเพื่ออำนวยการขับเคลื่อนโครงการอันเนื่องมาจากพระราชดำริ	120,000.00	-	-	120,000.00	-
ลำพูน	90,942.00	-	4,700.00	86,242.00	5.17
ค่าใช้จ่ายสนับสนุนโครงการพัฒนาศูนย์เครือข่ายราษฎรชาวบ้าน	76,500.00	-	4,700.00	71,800.00	6.14
ค่าใช้จ่ายโครงการส่งเสริมแนวทางเกษตรทฤษฎีใหม่	4,442.00	-	-	4,442.00	-
ค่าใช้จ่ายเพื่ออำนวยการขับเคลื่อนโครงการอันเนื่องมาจากพระราชดำริ	10,000.00	-	-	10,000.00	-
ลำปาง	106,885.00	-	7,440.00	99,445.00	6.96
ค่าใช้จ่ายสนับสนุนโครงการพัฒนาศูนย์เครือข่ายราษฎรชาวบ้าน	79,500.00	-	7,440.00	72,060.00	9.36
ค่าใช้จ่ายโครงการส่งเสริมแนวทางเกษตรทฤษฎีใหม่	17,385.00	-	-	17,385.00	-
ค่าใช้จ่ายเพื่ออำนวยการขับเคลื่อนโครงการอันเนื่องมาจากพระราชดำริ	10,000.00	-	-	10,000.00	-
อุดรดิตถ์	110,399.00	-	6,290.00	104,109.00	5.70

หน่วยงาน / รายการ	งบประมาณ	ผูกพัน	ผลเบิกจ่าย	คงเหลือ	%เบิก
ค่าใช้จ่ายสนับสนุนโครงการพัฒนาศูนย์เครือข่ายปราชญ์ชาวบ้าน	76,500.00	-	6,290.00	70,210.00	8.22
ค่าใช้จ่ายโครงการส่งเสริมแนวทางเกษตรทฤษฎีใหม่	3,899.00	-	-	3,899.00	-
ค่าใช้จ่ายเพื่ออำนวยการขับเคลื่อนโครงการอันเนื่องมาจากพระราชดำริ	30,000.00	-	-	30,000.00	-
แพร่	97,005.00	-	4,700.00	92,305.00	4.85
ค่าใช้จ่ายสนับสนุนโครงการพัฒนาศูนย์เครือข่ายปราชญ์ชาวบ้าน	73,500.00	-	4,700.00	68,800.00	6.39
ค่าใช้จ่ายโครงการส่งเสริมแนวทางเกษตรทฤษฎีใหม่	6,505.00	-	-	6,505.00	-
ค่าใช้จ่ายเพื่ออำนวยการขับเคลื่อนโครงการอันเนื่องมาจากพระราชดำริ	17,000.00	-	-	17,000.00	-
น่าน	341,034.00	-	97,522.00	243,512.00	28.60
ค่าใช้จ่ายสนับสนุนโครงการพัฒนาศูนย์เครือข่ายปราชญ์ชาวบ้าน	76,500.00	-	14,820.00	61,680.00	19.37
ค่าใช้จ่ายโครงการส่งเสริมแนวทางเกษตรทฤษฎีใหม่	14,534.00	-	-	14,534.00	-
ค่าใช้จ่ายเพื่ออำนวยการขับเคลื่อนโครงการอันเนื่องมาจากพระราชดำริ	250,000.00	-	82,702.00	167,298.00	33.08
พะเยา	90,990.00	-	2,506.00	88,484.00	2.75
ค่าใช้จ่ายสนับสนุนโครงการพัฒนาศูนย์เครือข่ายปราชญ์ชาวบ้าน	70,500.00	-	2,506.00	67,994.00	3.55
ค่าใช้จ่ายโครงการส่งเสริมแนวทางเกษตรทฤษฎีใหม่	10,490.00	-	-	10,490.00	-
ค่าใช้จ่ายเพื่ออำนวยการขับเคลื่อนโครงการอันเนื่องมาจากพระราชดำริ	10,000.00	-	-	10,000.00	-
เชียงราย	287,634.00	-	8,700.00	278,934.00	3.02
ค่าใช้จ่ายสนับสนุนโครงการพัฒนาศูนย์เครือข่ายปราชญ์ชาวบ้าน	70,500.00	-	4,700.00	65,800.00	6.67
ค่าใช้จ่ายโครงการส่งเสริมแนวทางเกษตรทฤษฎีใหม่	21,134.00	-	-	21,134.00	-
ค่าใช้จ่ายเพื่ออำนวยการขับเคลื่อนโครงการอันเนื่องมาจากพระราชดำริ	196,000.00	-	4,000.00	192,000.00	2.04
แม่ฮ่องสอน	127,645.00	-	17,780.00	109,865.00	13.93
ค่าใช้จ่ายสนับสนุนโครงการพัฒนาศูนย์เครือข่ายปราชญ์ชาวบ้าน	70,500.00	-	4,700.00	65,800.00	6.67
ค่าใช้จ่ายโครงการส่งเสริมแนวทางเกษตรทฤษฎีใหม่	2,145.00	-	-	2,145.00	-
ค่าใช้จ่ายเพื่ออำนวยการขับเคลื่อนโครงการอันเนื่องมาจากพระราชดำริ	55,000.00	-	13,080.00	41,920.00	23.78
นครสวรรค์	106,097.00	-	7,700.00	98,397.00	7.26
ค่าใช้จ่ายสนับสนุนโครงการพัฒนาศูนย์เครือข่ายปราชญ์ชาวบ้าน	73,500.00	-	7,700.00	65,800.00	10.48
ค่าใช้จ่ายโครงการส่งเสริมแนวทางเกษตรทฤษฎีใหม่	16,597.00	-	-	16,597.00	-

หน่วยงาน / รายการ	งบประมาณ	ผูกพัน	ผลเบิกจ่าย	คงเหลือ	%เบิก
ค่าใช้จ่ายเพื่ออำนวยการขับเคลื่อนโครงการอันเนื่องมาจากพระราชดำริ	16,000.00	-	-	16,000.00	-
อุทัยธานี	126,175.00	-	4,700.00	121,475.00	3.72
ค่าใช้จ่ายสนับสนุนโครงการพัฒนาศูนย์เครือข่ายราษฎรชาวบ้าน	70,500.00	-	4,700.00	65,800.00	6.67
ค่าใช้จ่ายโครงการส่งเสริมแนวทางเกษตรทฤษฎีใหม่	5,675.00	-	-	5,675.00	-
ค่าใช้จ่ายเพื่ออำนวยการขับเคลื่อนโครงการอันเนื่องมาจากพระราชดำริ	50,000.00	-	-	50,000.00	-
กำแพงเพชร	95,886.00	-	4,699.95	91,186.05	4.90
ค่าใช้จ่ายสนับสนุนโครงการพัฒนาศูนย์เครือข่ายราษฎรชาวบ้าน	76,500.00	-	4,699.95	71,800.05	6.14
ค่าใช้จ่ายโครงการส่งเสริมแนวทางเกษตรทฤษฎีใหม่	9,386.00	-	-	9,386.00	-
ค่าใช้จ่ายเพื่ออำนวยการขับเคลื่อนโครงการอันเนื่องมาจากพระราชดำริ	10,000.00	-	-	10,000.00	-
ตาก	110,099.00	-	11,255.00	98,844.00	10.22
ค่าใช้จ่ายสนับสนุนโครงการพัฒนาศูนย์เครือข่ายราษฎรชาวบ้าน	73,500.00	-	7,695.00	65,805.00	10.47
ค่าใช้จ่ายโครงการส่งเสริมแนวทางเกษตรทฤษฎีใหม่	6,599.00	-	-	6,599.00	-
ค่าใช้จ่ายเพื่ออำนวยการขับเคลื่อนโครงการอันเนื่องมาจากพระราชดำริ	30,000.00	-	3,560.00	26,440.00	11.87
สุโขทัย	123,411.00	-	25,700.00	97,711.00	20.82
ค่าใช้จ่ายสนับสนุนโครงการพัฒนาศูนย์เครือข่ายราษฎรชาวบ้าน	73,500.00	-	4,700.00	68,800.00	6.39
ค่าใช้จ่ายโครงการส่งเสริมแนวทางเกษตรทฤษฎีใหม่	14,911.00	-	-	14,911.00	-
ค่าใช้จ่ายเพื่ออำนวยการขับเคลื่อนโครงการอันเนื่องมาจากพระราชดำริ	35,000.00	-	21,000.00	14,000.00	60.00
พิษณุโลก	134,790.00	-	4,700.00	130,090.00	3.49
ค่าใช้จ่ายสนับสนุนโครงการพัฒนาศูนย์เครือข่ายราษฎรชาวบ้าน	73,500.00	-	4,700.00	68,800.00	6.39
ค่าใช้จ่ายโครงการส่งเสริมแนวทางเกษตรทฤษฎีใหม่	11,290.00	-	-	11,290.00	-
ค่าใช้จ่ายเพื่ออำนวยการขับเคลื่อนโครงการอันเนื่องมาจากพระราชดำริ	50,000.00	-	-	50,000.00	-
พิจิตร	94,991.00	-	4,940.00	90,051.00	5.20
ค่าใช้จ่ายสนับสนุนโครงการพัฒนาศูนย์เครือข่ายราษฎรชาวบ้าน	73,500.00	-	4,940.00	68,560.00	6.72
ค่าใช้จ่ายโครงการส่งเสริมแนวทางเกษตรทฤษฎีใหม่	11,491.00	-	-	11,491.00	-
ค่าใช้จ่ายเพื่ออำนวยการขับเคลื่อนโครงการอันเนื่องมาจากพระราชดำริ	10,000.00	-	-	10,000.00	-
เพชรบูรณ์	90,151.00	-	4,700.00	85,451.00	5.21

หน่วยงาน / รายการ	งบประมาณ	ผูกพัน	ผลเบิกจ่าย	คงเหลือ	%เบิก
ค่าใช้จ่ายสนับสนุนโครงการพัฒนาศูนย์เครือข่ายปราชญ์ชาวบ้าน	70,500.00	-	4,700.00	65,800.00	6.67
ค่าใช้จ่ายโครงการส่งเสริมแนวทางเกษตรทฤษฎีใหม่	9,651.00	-	-	9,651.00	-
ค่าใช้จ่ายเพื่ออำนวยการขับเคลื่อนโครงการอันเนื่องมาจากพระราชดำริ	10,000.00	-	-	10,000.00	-
ราชบุรี	96,175.00	-	14,100.00	82,075.00	14.66
ค่าใช้จ่ายสนับสนุนโครงการพัฒนาศูนย์เครือข่ายปราชญ์ชาวบ้าน	70,500.00	-	14,100.00	56,400.00	20.00
ค่าใช้จ่ายโครงการส่งเสริมแนวทางเกษตรทฤษฎีใหม่	5,675.00	-	-	5,675.00	-
ค่าใช้จ่ายเพื่ออำนวยการขับเคลื่อนโครงการอันเนื่องมาจากพระราชดำริ	20,000.00	-	-	20,000.00	-
กาญจนบุรี	143,615.00	-	14,277.00	129,338.00	9.94
ค่าใช้จ่ายสนับสนุนโครงการพัฒนาศูนย์เครือข่ายปราชญ์ชาวบ้าน	76,500.00	-	4,700.00	71,800.00	6.14
ค่าใช้จ่ายโครงการส่งเสริมแนวทางเกษตรทฤษฎีใหม่	6,295.00	-	-	6,295.00	-
ค่าใช้จ่ายเพื่ออำนวยการขับเคลื่อนโครงการอันเนื่องมาจากพระราชดำริ	60,820.00	-	9,577.00	51,243.00	15.75
สุพรรณบุรี	89,980.00	-	14,100.00	75,880.00	15.67
ค่าใช้จ่ายสนับสนุนโครงการพัฒนาศูนย์เครือข่ายปราชญ์ชาวบ้าน	70,500.00	-	14,100.00	56,400.00	20.00
ค่าใช้จ่ายโครงการส่งเสริมแนวทางเกษตรทฤษฎีใหม่	9,480.00	-	-	9,480.00	-
ค่าใช้จ่ายเพื่ออำนวยการขับเคลื่อนโครงการอันเนื่องมาจากพระราชดำริ	10,000.00	-	-	10,000.00	-
นครปฐม	83,620.00	-	14,100.00	69,520.00	16.86
ค่าใช้จ่ายสนับสนุนโครงการพัฒนาศูนย์เครือข่ายปราชญ์ชาวบ้าน	70,500.00	-	14,100.00	56,400.00	20.00
ค่าใช้จ่ายโครงการส่งเสริมแนวทางเกษตรทฤษฎีใหม่	3,120.00	-	-	3,120.00	-
ค่าใช้จ่ายเพื่ออำนวยการขับเคลื่อนโครงการอันเนื่องมาจากพระราชดำริ	10,000.00	-	-	10,000.00	-
สมุทรสาคร	87,540.00	-	16,600.00	70,940.00	18.96
ค่าใช้จ่ายสนับสนุนโครงการพัฒนาศูนย์เครือข่ายปราชญ์ชาวบ้าน	73,500.00	-	14,100.00	59,400.00	19.18
ค่าใช้จ่ายโครงการส่งเสริมแนวทางเกษตรทฤษฎีใหม่	4,040.00	-	-	4,040.00	-
ค่าใช้จ่ายเพื่ออำนวยการขับเคลื่อนโครงการอันเนื่องมาจากพระราชดำริ	10,000.00	-	2,500.00	7,500.00	25.00
สมุทรสงคราม	94,445.00	-	4,700.00	89,745.00	4.98
ค่าใช้จ่ายสนับสนุนโครงการพัฒนาศูนย์เครือข่ายปราชญ์ชาวบ้าน	73,500.00	-	4,700.00	68,800.00	6.39
ค่าใช้จ่ายโครงการส่งเสริมแนวทางเกษตรทฤษฎีใหม่	2,145.00	-	-	2,145.00	-

หน่วยงาน / รายการ	งบประมาณ	ผูกพัน	ผลเบิกจ่าย	คงเหลือ	%เบิก
ค่าใช้จ่ายเพื่ออำนวยการขับเคลื่อนโครงการอันเนื่องมาจากพระราชดำริ	18,800.00	-	-	18,800.00	-
เพชรบุรี	111,865.00	-	8,820.00	103,045.00	7.88
ค่าใช้จ่ายสนับสนุนโครงการพัฒนาศูนย์เครือข่ายปราชญ์ชาวบ้าน	70,500.00	-	4,700.00	65,800.00	6.67
ค่าใช้จ่ายโครงการส่งเสริมแนวทางเกษตรทฤษฎีใหม่	4,365.00	-	-	4,365.00	-
ค่าใช้จ่ายเพื่ออำนวยการขับเคลื่อนโครงการอันเนื่องมาจากพระราชดำริ	37,000.00	-	4,120.00	32,880.00	11.14
ประจวบคีรีขันธ์	81,860.00	-	14,100.00	67,760.00	17.22
ค่าใช้จ่ายสนับสนุนโครงการพัฒนาศูนย์เครือข่ายปราชญ์ชาวบ้าน	70,500.00	-	14,100.00	56,400.00	20.00
ค่าใช้จ่ายโครงการส่งเสริมแนวทางเกษตรทฤษฎีใหม่	6,360.00	-	-	6,360.00	-
ค่าใช้จ่ายเพื่ออำนวยการขับเคลื่อนโครงการอันเนื่องมาจากพระราชดำริ	5,000.00	-	-	5,000.00	-
นครศรีธรรมราช	414,367.00	-	26,100.00	388,267.00	6.30
ค่าใช้จ่ายสนับสนุนโครงการพัฒนาศูนย์เครือข่ายปราชญ์ชาวบ้าน	82,500.00	-	4,700.00	77,800.00	5.70
ค่าใช้จ่ายโครงการส่งเสริมแนวทางเกษตรทฤษฎีใหม่	14,367.00	-	-	14,367.00	-
ค่าใช้จ่ายเพื่ออำนวยการขับเคลื่อนโครงการอันเนื่องมาจากพระราชดำริ	317,500.00	-	21,400.00	296,100.00	6.74
กระบี่	100,039.00	-	10,185.00	89,854.00	10.18
ค่าใช้จ่ายสนับสนุนโครงการพัฒนาศูนย์เครือข่ายปราชญ์ชาวบ้าน	73,500.00	-	5,060.00	68,440.00	6.88
ค่าใช้จ่ายโครงการส่งเสริมแนวทางเกษตรทฤษฎีใหม่	6,539.00	-	-	6,539.00	-
ค่าใช้จ่ายเพื่ออำนวยการขับเคลื่อนโครงการอันเนื่องมาจากพระราชดำริ	20,000.00	-	5,125.00	14,875.00	25.63
พังงา	101,451.00	-	6,060.00	95,391.00	5.97
ค่าใช้จ่ายสนับสนุนโครงการพัฒนาศูนย์เครือข่ายปราชญ์ชาวบ้าน	76,500.00	-	6,060.00	70,440.00	7.92
ค่าใช้จ่ายโครงการส่งเสริมแนวทางเกษตรทฤษฎีใหม่	4,951.00	-	-	4,951.00	-
ค่าใช้จ่ายเพื่ออำนวยการขับเคลื่อนโครงการอันเนื่องมาจากพระราชดำริ	20,000.00	-	-	20,000.00	-
ภูเก็ต	111,540.00	-	2,636.00	108,904.00	2.36
ค่าใช้จ่ายสนับสนุนโครงการพัฒนาศูนย์เครือข่ายปราชญ์ชาวบ้าน	70,500.00	-	-	70,500.00	-
ค่าใช้จ่ายโครงการส่งเสริมแนวทางเกษตรทฤษฎีใหม่	1,040.00	-	-	1,040.00	-
ค่าใช้จ่ายเพื่ออำนวยการขับเคลื่อนโครงการอันเนื่องมาจากพระราชดำริ	40,000.00	-	2,636.00	37,364.00	6.59
สุราษฎร์ธานี	105,172.00	-	4,700.00	100,472.00	4.47

หน่วยงาน / รายการ	งบประมาณ	ผูกพัน	ผลเบิกจ่าย	คงเหลือ	%เบิก
ค่าใช้จ่ายสนับสนุนโครงการพัฒนาศูนย์เครือข่ายปราชญ์ชาวบ้าน	70,500.00	-	4,700.00	65,800.00	6.67
ค่าใช้จ่ายโครงการส่งเสริมแนวทางเกษตรทฤษฎีใหม่	9,672.00	-	-	9,672.00	-
ค่าใช้จ่ายเพื่ออำนวยการขับเคลื่อนโครงการอันเนื่องมาจากพระราชดำริ	25,000.00	-	-	25,000.00	-
ระนอง	126,589.00	-	32,790.00	93,799.00	25.90
ค่าใช้จ่ายสนับสนุนโครงการพัฒนาศูนย์เครือข่ายปราชญ์ชาวบ้าน	70,500.00	-	14,100.00	56,400.00	20.00
ค่าใช้จ่ายโครงการส่งเสริมแนวทางเกษตรทฤษฎีใหม่	2,589.00	-	-	2,589.00	-
ค่าใช้จ่ายเพื่ออำนวยการขับเคลื่อนโครงการอันเนื่องมาจากพระราชดำริ	53,500.00	-	18,690.00	34,810.00	34.93
ชุมพร	203,395.00	-	51,273.26	152,121.74	25.21
ค่าใช้จ่ายสนับสนุนโครงการพัฒนาศูนย์เครือข่ายปราชญ์ชาวบ้าน	73,500.00	-	14,100.00	59,400.00	19.18
ค่าใช้จ่ายโครงการส่งเสริมแนวทางเกษตรทฤษฎีใหม่	7,395.00	-	-	7,395.00	-
ค่าใช้จ่ายเพื่ออำนวยการขับเคลื่อนโครงการอันเนื่องมาจากพระราชดำริ	122,500.00	-	37,173.26	85,326.74	30.35
สงขลา	795,644.00	1,915.10	41,694.90	752,034.00	5.24
ค่าใช้จ่ายโครงการพัฒนาการเกษตรในพื้นที่เฉพาะจังหวัดชายแดนภาคใต้	643,530.00	1,915.10	31,974.90	609,640.00	4.97
ค่าใช้จ่ายสนับสนุนโครงการพัฒนาศูนย์เครือข่ายปราชญ์ชาวบ้าน	79,500.00	-	8,250.00	71,250.00	10.38
ค่าใช้จ่ายโครงการส่งเสริมแนวทางเกษตรทฤษฎีใหม่	13,614.00	-	-	13,614.00	-
ค่าใช้จ่ายเพื่ออำนวยการขับเคลื่อนโครงการอันเนื่องมาจากพระราชดำริ	59,000.00	-	1,470.00	57,530.00	2.49
สตูล	95,888.00	-	4,700.00	91,188.00	4.90
ค่าใช้จ่ายสนับสนุนโครงการพัฒนาศูนย์เครือข่ายปราชญ์ชาวบ้าน	70,500.00	-	4,700.00	65,800.00	6.67
ค่าใช้จ่ายโครงการส่งเสริมแนวทางเกษตรทฤษฎีใหม่	5,388.00	-	-	5,388.00	-
ค่าใช้จ่ายเพื่ออำนวยการขับเคลื่อนโครงการอันเนื่องมาจากพระราชดำริ	20,000.00	-	-	20,000.00	-
ตรัง	129,539.00	-	9,200.00	120,339.00	7.10
ค่าใช้จ่ายสนับสนุนโครงการพัฒนาศูนย์เครือข่ายปราชญ์ชาวบ้าน	73,500.00	-	4,700.00	68,800.00	6.39
ค่าใช้จ่ายโครงการส่งเสริมแนวทางเกษตรทฤษฎีใหม่	9,039.00	-	-	9,039.00	-
ค่าใช้จ่ายเพื่ออำนวยการขับเคลื่อนโครงการอันเนื่องมาจากพระราชดำริ	47,000.00	-	4,500.00	42,500.00	9.57
พัทลุง	158,733.00	-	20,015.00	138,718.00	12.61
ค่าใช้จ่ายสนับสนุนโครงการพัฒนาศูนย์เครือข่ายปราชญ์ชาวบ้าน	73,500.00	-	4,700.00	68,800.00	6.39

หน่วยงาน / รายการ	งบประมาณ	ผูกพัน	ผลเบิกจ่าย	คงเหลือ	%เบิก
ค่าใช้จ่ายโครงการส่งเสริมแนวทางเกษตรทฤษฎีใหม่	9,233.00	-	-	9,233.00	-
ค่าใช้จ่ายเพื่ออำนวยการขับเคลื่อนโครงการอันเนื่องมาจากพระราชดำริ	76,000.00	-	15,315.00	60,685.00	20.15
ปัตตานี	1,840,892.00	-	266,970.00	1,573,922.00	14.50
ค่าใช้จ่ายโครงการพัฒนาการเกษตรในพื้นที่เฉพาะจังหวัดชายแดนภาคใต้	1,710,770.00	-	262,270.00	1,448,500.00	15.33
ค่าใช้จ่ายสนับสนุนโครงการพัฒนาศูนย์เครือข่ายปราชญ์ชาวบ้าน	70,500.00	-	4,700.00	65,800.00	6.67
ค่าใช้จ่ายโครงการส่งเสริมแนวทางเกษตรทฤษฎีใหม่	4,622.00	-	-	4,622.00	-
ค่าใช้จ่ายเพื่ออำนวยการขับเคลื่อนโครงการอันเนื่องมาจากพระราชดำริ	55,000.00	-	-	55,000.00	-
ยะลา	1,015,579.00	-	107,140.00	908,439.00	10.55
ค่าใช้จ่ายโครงการพัฒนาการเกษตรในพื้นที่เฉพาะจังหวัดชายแดนภาคใต้	917,650.00	-	99,960.00	817,690.00	10.89
ค่าใช้จ่ายสนับสนุนโครงการพัฒนาศูนย์เครือข่ายปราชญ์ชาวบ้าน	73,500.00	-	5,700.00	67,800.00	7.76
ค่าใช้จ่ายโครงการส่งเสริมแนวทางเกษตรทฤษฎีใหม่	4,429.00	-	-	4,429.00	-
ค่าใช้จ่ายเพื่ออำนวยการขับเคลื่อนโครงการอันเนื่องมาจากพระราชดำริ	20,000.00	-	1,480.00	18,520.00	7.40
นราธิวาส	1,306,050.00	-	264,715.00	1,041,335.00	20.27
ค่าใช้จ่ายโครงการพัฒนาการเกษตรในพื้นที่เฉพาะจังหวัดชายแดนภาคใต้	1,199,150.00	-	259,214.00	939,936.00	21.62
ค่าใช้จ่ายสนับสนุนโครงการพัฒนาศูนย์เครือข่ายปราชญ์ชาวบ้าน	76,500.00	-	5,501.00	70,999.00	7.19
ค่าใช้จ่ายโครงการส่งเสริมแนวทางเกษตรทฤษฎีใหม่	10,400.00	-	-	10,400.00	-
ค่าใช้จ่ายเพื่ออำนวยการขับเคลื่อนโครงการอันเนื่องมาจากพระราชดำริ	20,000.00	-	-	20,000.00	-
บึงกาฬ	89,826.00	-	7,833.25	81,992.75	8.72
ค่าใช้จ่ายสนับสนุนโครงการพัฒนาศูนย์เครือข่ายปราชญ์ชาวบ้าน	70,500.00	-	7,833.25	62,666.75	11.11
ค่าใช้จ่ายโครงการส่งเสริมแนวทางเกษตรทฤษฎีใหม่	9,326.00	-	-	9,326.00	-
ค่าใช้จ่ายเพื่ออำนวยการขับเคลื่อนโครงการอันเนื่องมาจากพระราชดำริ	10,000.00	-	-	10,000.00	-
กปพ.	2,381,480.00	-	236,817.48	2,144,662.52	9.94
ค่าใช้จ่ายเพื่ออำนวยการขับเคลื่อนโครงการอันเนื่องมาจากพระราชดำริ	2,381,480.00	-	236,817.48	2,144,662.52	9.94

เงินกู้เพื่อแก้ไขปัญหา เยียวยา และฟื้นฟูเศรษฐกิจและสังคมที่ได้รับผลกระทบจากการระบาดของโรคติดเชื้อไวรัสโคโรนา 2019

ข้อมูล ณ วันที่ 31 ธันวาคม 2563

ศูนย์ต้นทุน	หน่วยงาน / รายการ	งบประมาณ	ผูกพัน	ผลเบิกจ่าย	คงเหลือ	%เบิก
รวม		3,724,870,397.00	3,056,222.76	26,182,722.02	3,695,631,452.22	0.70
700200000	สำนักงานปลัดกระทรวงเกษตรและสหกรณ์	3,560,649,061.00			3,560,649,061.00	-
700200013	ศูนย์เทคโนโลยีสารสนเทศและการสื่อสาร	3,207,000.00	3,056,222.76		150,777.24	-
700200019	สำนักงานเกษตรและสหกรณ์จังหวัดสมุทรปราการ	27,940.00			27,940.00	-
700200021	สำนักงานเกษตรและสหกรณ์จังหวัดปทุมธานี	256,700.00		117,000.00	139,700.00	45.58
700200022	สำนักงานเกษตรและสหกรณ์จังหวัด	165,760.00			165,760.00	-
700200023	สำนักงานเกษตรและสหกรณ์จังหวัดอ่างทอง	174,240.00			174,240.00	-
700200024	สำนักงานเกษตรและสหกรณ์จังหวัดลพบุรี	689,000.00			689,000.00	-
700200025	สำนักงานเกษตรและสหกรณ์จังหวัดสิงห์บุรี	191,960.00			191,960.00	-
700200026	สำนักงานเกษตรและสหกรณ์จังหวัดชัยนาท	192,500.00			192,500.00	-
700200027	สำนักงานเกษตรและสหกรณ์จังหวัดสระบุรี	768,940.00		382,905.00	386,035.00	49.80
700200028	สำนักงานเกษตรและสหกรณ์จังหวัดชลบุรี	457,400.00			457,400.00	-
700200029	สำนักงานเกษตรและสหกรณ์จังหวัดระยอง	146,840.00		63,000.00	83,840.00	42.90
700200030	สำนักงานเกษตรและสหกรณ์จังหวัดจันทบุรี	18,420.00		9,000.00	9,420.00	48.86
700200031	สำนักงานเกษตรและสหกรณ์จังหวัดตราด	109,760.00		880.00	108,880.00	0.80
700200032	สำนักงานเกษตรและสหกรณ์จังหวัดฉะเชิงเทรา	182,960.00			182,960.00	-
700200033	สำนักงานเกษตรและสหกรณ์จังหวัดปราจีนบุรี	1,847,120.00		900,000.00	947,120.00	48.72
700200034	สำนักงานเกษตรและสหกรณ์จังหวัดนครนายก	146,280.00			146,280.00	-
700200035	สำนักงานเกษตรและสหกรณ์จังหวัดสระแก้ว	3,460,900.00		1,485,000.00	1,975,900.00	42.91
700200036	สำนักงานเกษตรและสหกรณ์จังหวัดนครราชสีมา	25,738,916.00		12,266,938.02	13,471,977.98	47.66

ศูนย์ต้นทุน	หน่วยงาน / รายการ	งบประมาณ	ผูกพัน	ผลเบิกจ่าย	คงเหลือ	%เบิก
700200037	สำนักงานเกษตรและสหกรณ์จังหวัดบุรีรัมย์	3,794,180.00			3,794,180.00	-
700200039	สำนักงานเกษตรและสหกรณ์จังหวัดศรีสะเกษ	953,380.00			953,380.00	-
700200040	สำนักงานเกษตรและสหกรณ์จังหวัดอุบลราชธานี	4,843,460.00		2,357,939.00	2,485,521.00	48.68
700200041	สำนักงานเกษตรและสหกรณ์จังหวัดยโสธร	5,671,900.00			5,671,900.00	-
700200042	สำนักงานเกษตรและสหกรณ์จังหวัดชัยภูมิ	7,304,240.00			7,304,240.00	-
700200043	สำนักงานเกษตรและสหกรณ์จังหวัดอำนาจเจริญ	584,620.00		288,000.00	296,620.00	49.26
700200044	สำนักงานเกษตรและสหกรณ์จังหวัดหนองบัวลำภู	6,680,780.00			6,680,780.00	-
700200045	สำนักงานเกษตรและสหกรณ์จังหวัดขอนแก่น	4,860,660.00		2,187,000.00	2,673,660.00	44.99
700200046	สำนักงานเกษตรและสหกรณ์จังหวัดอุดรธานี	18,155,320.00			18,155,320.00	-
700200047	สำนักงานเกษตรและสหกรณ์จังหวัดเลย	1,417,240.00			1,417,240.00	-
700200048	สำนักงานเกษตรและสหกรณ์จังหวัดหนองคาย	3,270,660.00		1,540,605.00	1,730,055.00	47.10
700200049	สำนักงานเกษตรและสหกรณ์จังหวัดมหาสารคาม	6,294,560.00			6,294,560.00	-
700200050	สำนักงานเกษตรและสหกรณ์จังหวัดร้อยเอ็ด	594,300.00			594,300.00	-
700200052	สำนักงานเกษตรและสหกรณ์จังหวัดสกลนคร	14,220,120.00		8,700.00	14,211,420.00	0.06
700200053	สำนักงานเกษตรและสหกรณ์จังหวัดนครพนม	3,264,900.00			3,264,900.00	-
700200055	สำนักงานเกษตรและสหกรณ์จังหวัดเชียงใหม่	1,337,580.00		567,000.00	770,580.00	42.39
700200056	สำนักงานเกษตรและสหกรณ์จังหวัดลำพูน	109,880.00		54,720.00	55,160.00	49.80
700200057	สำนักงานเกษตรและสหกรณ์จังหวัดลำปาง	1,070,660.00		527,980.00	542,680.00	49.31
700200058	สำนักงานเกษตรและสหกรณ์จังหวัดอุดรดิตถ์	356,940.00			356,940.00	-
700200059	สำนักงานเกษตรและสหกรณ์จังหวัดแพร่	274,980.00		126,000.00	148,980.00	45.82
700200060	สำนักงานเกษตรและสหกรณ์จังหวัดน่าน	100,760.00			100,760.00	-
700200061	สำนักงานเกษตรและสหกรณ์จังหวัดพะเยา	577,100.00			577,100.00	-
700200062	สำนักงานเกษตรและสหกรณ์จังหวัดเชียงราย	7,205,920.00			7,205,920.00	-

ศูนย์ต้นทุน	หน่วยงาน / รายการ	งบประมาณ	ผูกพัน	ผลเบิกจ่าย	คงเหลือ	%เบิก
700200063	สำนักงานเกษตรและสหกรณ์จังหวัดแม่ฮ่องสอน	73,220.00			73,220.00	-
700200064	สำนักงานเกษตรและสหกรณ์จังหวัดนครสวรรค์	5,284,140.00			5,284,140.00	-
700200065	สำนักงานเกษตรและสหกรณ์จังหวัดอุทัยธานี	292,580.00			292,580.00	-
700200066	สำนักงานเกษตรและสหกรณ์จังหวัดกำแพงเพชร	118,880.00			118,880.00	-
700200067	สำนักงานเกษตรและสหกรณ์จังหวัดตาก	1,364,060.00		6,065.00	1,357,995.00	0.44
700200068	สำนักงานเกษตรและสหกรณ์จังหวัดสุโขทัย	9,600.00			9,600.00	-
700200069	สำนักงานเกษตรและสหกรณ์จังหวัดพิษณุโลก	4,077,900.00			4,077,900.00	-
700200070	สำนักงานเกษตรและสหกรณ์จังหวัดพิจิตร	3,922,200.00		24,170.00	3,898,030.00	0.62
700200071	สำนักงานเกษตรและสหกรณ์จังหวัดเพชรบูรณ์	82,480.00		36,000.00	46,480.00	43.65
700200072	สำนักงานเกษตรและสหกรณ์จังหวัดราชบุรี	493,960.00			493,960.00	-
700200073	สำนักงานเกษตรและสหกรณ์จังหวัดกาญจนบุรี	91,480.00			91,480.00	-
700200074	สำนักงานเกษตรและสหกรณ์จังหวัดสุพรรณบุรี	1,063,280.00		9,640.00	1,053,640.00	0.91
700200075	สำนักงานเกษตรและสหกรณ์จังหวัดนครปฐม	36,540.00			36,540.00	-
700200078	สำนักงานเกษตรและสหกรณ์จังหวัดเพชรบุรี	2,186,720.00			2,186,720.00	-
700200079	สำนักงานเกษตรและสหกรณ์จังหวัดประจวบคีรีขันธ์	64,220.00			64,220.00	-
700200080	สำนักงานเกษตรและสหกรณ์จังหวัดนครศรีธรรมราช	2,591,640.00			2,591,640.00	-
700200081	สำนักงานเกษตรและสหกรณ์จังหวัดกระบี่	137,420.00			137,420.00	-
700200082	สำนักงานเกษตรและสหกรณ์จังหวัดพังงา	631,380.00			631,380.00	-
700200083	สำนักงานเกษตรและสหกรณ์จังหวัดภูเก็ต	18,400.00			18,400.00	-
700200084	สำนักงานเกษตรและสหกรณ์จังหวัดสุราษฎร์	4,114,720.00		1,989,000.00	2,125,720.00	48.34
700200085	สำนักงานเกษตรและสหกรณ์จังหวัดระนอง	173,820.00		81,000.00	92,820.00	46.60
700200086	สำนักงานเกษตรและสหกรณ์จังหวัดชุมพร	165,100.00		72,740.00	92,360.00	44.06
700200087	สำนักงานเกษตรและสหกรณ์จังหวัดสงขลา	2,428,420.00			2,428,420.00	-

ศูนย์ต้นทุน	หน่วยงาน / รายการ	งบประมาณ	ผูกพัน	ผลเบิกจ่าย	คงเหลือ	%เบิก
700200088	สำนักงานเกษตรและสหกรณ์จังหวัดสตูล	441,040.00		162,000.00	279,040.00	36.73
700200089	สำนักงานเกษตรและสหกรณ์จังหวัดตรัง	603,980.00			603,980.00	-
700200090	สำนักงานเกษตรและสหกรณ์จังหวัดพัทลุง	1,061,380.00			1,061,380.00	-
700200091	สำนักงานเกษตรและสหกรณ์จังหวัดปัตตานี	201,240.00		99,000.00	102,240.00	49.19
700200092	สำนักงานเกษตรและสหกรณ์จังหวัดยะลา	91,480.00			91,480.00	-
700200093	สำนักงานเกษตรและสหกรณ์จังหวัดนราธิวาส	805,340.00		396,000.00	409,340.00	49.17
700200118	สำนักงานเกษตรและสหกรณ์จังหวัดบึงกาฬ	867,940.00		424,440.00	443,500.00	48.90

แผน/ผล ปฏิบัติงานการฝึกอบรมสัมมนา ประจำปีงบประมาณ พ.ศ.2564
ของสำนักงานปลัดกระทรวงเกษตรและสหกรณ์

หน่วย: ล้านบาท (ทศนิยม 4 ตำแหน่ง)

ที่	หลักสูตร	งบประมาณ	ปริมาณงาน (ครั้ง)	ไตรมาสที่ 1 (เป้า 50%)				ไตรมาสที่ 2				ไตรมาสที่ 3				ไตรมาสที่ 4				สาเหตุที่เบิกจ่ายไม่ได้ ตามแผน
				ต.ค.63	พ.ย.63	ธ.ค.63	รวม	ม.ค.64	ก.พ.64	มี.ค.64	รวม	เม.ย.64	พ.ค.64	มิ.ย.64	รวม	ก.ค.64	ส.ค.64	ก.ย.64	รวม	
	รวม	แผน 12.0150 ผล 0.6184	17 3	- -	2.5000 0.3282	0.1602 0	2.6602 0.6184	2.4000 -	0.4544 -	- -	2.8544 -	1.3600 -	2.6234 -	0.3805 -	4.3639 -	0.500 -	0.1215 -	1.515 -	2.1365 -	
1	โครงการสัมมนา การพัฒนาบุคลากร ให้เป็นตัวแทนแห่งการเรียนรู้	แผน 0.3231 ผล -	1				-				-		0.3231		0.3231				-	
2	การเรียนรู้ตามรอยพระยุคลบาท : ปรัชญาของเศรษฐกิจพอเพียง	แผน 0.3600 ผล 0.3282	1 1		0.3282		-				-	0.3600			0.3600				-	
3	โครงการสัมมนา การพัฒนาทรัพยากรบุคคลยุคใหม่	แผน 0.3004 ผล -	1				-				-		0.3004		0.3004				-	
4	หลักสูตร ภาษาอังกฤษด้วยสื่อนวัตกรรมออนไลน์	แผน 0.1215 ผล -	1				-				-				-		0.1215		0.1215	
5	หลักสูตร English For Office Worker	แผน 0.2996 ผล -	1				-				-		0.2996		0.2996				-	
6	หลักสูตร Smart Officer : เตรียมความพร้อมเพื่อการทดสอบสมรรถนะความสามารถด้านการใช้ดิจิทัลสำหรับข้าราชการและบุคลากรภาครัฐ	แผน 0.1602 ผล -	1			0.1602	0.1602				-				-				-	อยู่ระหว่างกระบวนการปรับหลักสูตรและรูปแบบการจัดฝึกอบรม
7	หลักสูตร การสร้าง Info Graphic อย่างมืออาชีพ ด้วยโปรแกรม Microsoft PowerPoint	แผน 0.1327 ผล 0.1218	1 1				-		0.1327		0.1327				-				-	
8	หลักสูตร ความรู้ความเข้าใจองค์การระหว่างประเทศ และการเกษตรต่างประเทศ	แผน 0.0809 ผล -	1				-				-		0.0809		0.0809				-	
9	โครงการสัมมนา พัฒนาบุคลากรเพื่อรองรับทักษะอนาคต	แผน 0.3217 ผล 0.1684	1 1				-		0.3217		0.3217				-				-	เปลี่ยนชื่อเป็นหลักสูตร การสอนงานเพื่อพัฒนาทักษะที่จำเป็น แบ่งเป็น 2 รุ่น

ที่	หลักสูตร	งประมาณ	ปริมาณงาน (ครั้ง)	ไตรมาสที่ 1 (เป้า 50%)				ไตรมาสที่ 2				ไตรมาสที่ 3				ไตรมาสที่ 4				สาเหตุที่เบิกจ่ายไม่ได้ ตามแผน		
				ต.ค.63	พ.ย.63	ธ.ค.63	รวม	ม.ค.64	ก.พ.64	มี.ค.64	รวม	เม.ย.64	พ.ค.64	มิ.ย.64	รวม	ก.ค.64	ส.ค.64	ก.ย.64	รวม			
10	หลักสูตร การเป็นข้าราชการที่ดี สำหรับข้าราชการที่อยู่ระหว่าง ทดลองปฏิบัติหน้าที่ราชการ	แผน	12.0150	17	-	2.5000	0.1602	2.6602	2.4000	0.4544	-	2.8544	1.3600	2.6234	0.3805	4.3639	0.500	0.1215	1.515	2.1365	อยู่ระหว่าง กระบวนการขออนุมัติ จัดโครงการฝึกอบรม กำหนดจัดฝึกอบรม วันที่ 1- 5 กุมภาพันธ์ 2564	
		แผน	0.3000	1		0.3000		0.3000				-				-				-		
		ผล	-			-		-				-				-				-		
11	หลักสูตรนักรับราชการระดับสูง กระทรวง เกษตรและสหกรณ์	แผน	2.4000	1				-	2.4000			2.4000				-				-		
		ผล	-			-		-				-				-				-		
12	หลักสูตรนักรับราชการพัฒนาการ เกษตรและสหกรณ์ ระดับสูง	แผน	2.0000	1				-				-	2.0000		2.0000					-		
		ผล	-			-		-				-			-					-		
13	หลักสูตรนักรับราชการพัฒนาการ เกษตรและสหกรณ์ ระดับกลาง	แผน	1.4000	1		1.4000		1.4000				-			-					-	อยู่ระหว่าง กระบวนการขออนุมัติ จัดโครงการฝึกอบรม	
		ผล	-			-		-				-			-					-		
14	หลักสูตรนักรับราชการพัฒนาการ เกษตรและสหกรณ์ ระดับต้น	แผน	0.8000	1		0.8000		0.8000				-			-					-	อยู่ระหว่าง กระบวนการขออนุมัติ จัดโครงการฝึกอบรม กำหนดจัดฝึกอบรม วันที่ 19 มกราคม - 1 กุมภาพันธ์ 2564	
		ผล	-			-		-				-			-					-		
15	เสริมศักยภาพผู้ผ่านการฝึกอบรม นักรับราชการระดับสูง กระทรวงเกษตร และสหกรณ์	แผน	0.5000	1				-				-			-	0.5000				0.5000		
		ผล	-			-		-				-			-					-		
16	หลักสูตร โรงเรียนเกษตรและ สหกรณ์จังหวัด	แผน	1.0000	1				-				-	1.0000		1.0000					-		
		ผล	-			-		-				-			-					-		
17	ประชุมเชิงปฏิบัติการ การขับเคลื่อน งานของสำนักงานปลัดกระทรวง เกษตรและสหกรณ์	แผน	1.5150	1				-				-			-			1.5150	1.5150			
		ผล	-			-		-				-			-					-		

รายละเอียดเงินโอนเบิกแทน ปีงบประมาณ 2564
ตั้งแต่วันที่ 1 ตุลาคม 2562 - 31 ธันวาคม 2563

ลำดับที่	หน่วยงานรับโอน	ปีงบประมาณ	งบรายจ่าย	รหัสงบประมาณ	รายการ	เงินโอนเบิกแทน	โอนคืน	โอนเบิกแทนสุทธิ	กันไว้เบิก	ผูกพัน	เบิกจ่าย	คงเหลือ	% เบิก
1	กรมส่งเสริมการเกษตร	2563	งบดำเนินงาน	0700229001000000	ค่าใช้จ่ายวิทยุกระจายเสียงเพื่อ การเกษตร	62,100.00		62,100.00	-	19,795.00	14,560.91	27,744.09	23.45
รวม						62,100.00	-	62,100.00	-	19,795.00	14,560.91	27,744.09	23.45

รายละเอียดเงินรับเบิกแทน ปีงบประมาณ 2564
ตั้งแต่วันที่ 1 ตุลาคม 2563 - 31 ธันวาคม 2563

ลำดับที่	หน่วยงานเจ้าของงบประมาณ	รหัสหน่วยงาน	ปีงบประมาณ	งบรายจ่าย	รายการ	เงินรับเบิกแทน	โอนกลับ	รับเบิกแทนสุทธิ	กันไว้เบิก	ผูกพัน	เบิกจ่าย	คงเหลือ	% เบิกจ่าย
1	สำนักเลขาธิการนายกรัฐมนตรี		2563	งบบุคลากร	เงินเดือนและเงินประจำตำแหน่งของข้าราชการการเมือง	2,600,880.00		2,600,880.00	-	-	2,600,880.00	-	100.00
			2563	งบดำเนินงาน	ค่าตอบแทนผู้ช่วยรัฐมนตรี	150,000.00		150,000.00	-	-	150,000.00	-	100.00
2	กรมฝนหลวงและการบินเกษตร		2564	งบดำเนินงาน	ค่าใช้จ่ายจัดงานวันพระบิดาแห่งฝนหลวง	3,040,000.00		3,040,000.00	-		3,025,242.80	14,757.20	99.51
3	กรมส่งเสริมสหกรณ์		2563	งบดำเนินงาน	ค่าใช้จ่ายฝึกอบรมหลักสูตรนักบริหารการพัฒนาการเกษตรและสหกรณ์ ระดับต้น	1,120,000.00		1,120,000.00	-	-		1,120,000.00	-
			2563	งบดำเนินงาน	ค่าใช้จ่ายฝึกอบรมหลักสูตรนักบริหารการพัฒนาการเกษตรและสหกรณ์ ระดับกลาง	1,120,000.00		1,120,000.00	-	-		1,120,000.00	-
			2563	งบดำเนินงาน	ค่าใช้จ่ายฝึกอบรมหลักสูตรนักบริหารการพัฒนาการเกษตรและสหกรณ์ ระดับสูง	800,000.00		800,000.00	-	-		800,000.00	-
			2563	งบดำเนินงาน	ค่าใช้จ่ายฝึกอบรมหลักสูตรนักบริหารการพัฒนาการเกษตรและสหกรณ์ ระดับสูง กษ.	80,000.00		80,000.00	-	-		80,000.00	-
4	กรมพัฒนาที่ดิน		2563	งบดำเนินงาน	ค่าใช้จ่ายฝึกอบรมหลักสูตรการเป็นข้าราชการที่ดี สำหรับข้าราชการที่อยู่ระหว่างทดลองปฏิบัติหน้าที่ราชการ	195,000.00		195,000.00	-	-		195,000.00	-

ลำดับที่	หน่วยงานเจ้าของงบประมาณ	รหัสหน่วยงาน	ปีงบประมาณ	งบรายจ่าย	รายการ	เงินรับเบิกแทน	โอนกลับ	รับเบิกแทนสุทธิ	กันไว้เบิก	ผูกพัน	เบิกจ่าย	คงเหลือ	% เบิกจ่าย
5	กรมตรวจบัญชีสหกรณ์		2563	งบดำเนินงาน	ค่าใช้จ่ายฝึกอบรมหลักสูตรการเป็นข้าราชการที่ดี สำหรับข้าราชการที่อยู่ระหว่างทดลองปฏิบัติหน้าที่ราชการ	735,000.00		735,000.00	-	-		735,000.00	-
6	สำนักงานมาตรฐานสินค้าเกษตรและอาหารแห่งชาติ		2563	งบดำเนินงาน	โครงการร้านอาหารวัตถุดิบปลอดภัยเลือกใช้สินค้า Q (Q restaurant)	2,397,010.00		2,397,010.00	-	-		2,397,010.00	-
			2563	งบดำเนินงาน	โครงการส่งเสริมการบริโภคและใช้วัตถุดิบสินค้า Q	1,800,000.00		1,800,000.00	-	-	4,454.00	1,795,546.00	0.25
			2563	งบรายจ่ายอื่น	ค่าใช้จ่ายโครงการโอกาสสินค้าเกษตรอินทรีย์และอาหารใหม่ (แมลงกินได้) ของไทยในสหภาพยุโรป	800,000.00		800,000.00	-	-	800,000.00	-	100.00
			2563	งบดำเนินงาน	ค่าใช้จ่ายฝึกอบรมหลักสูตรการเป็นข้าราชการที่ดี สำหรับข้าราชการที่อยู่ระหว่างทดลองปฏิบัติหน้าที่ราชการ	30,000.00		30,000.00	-	-		30,000.00	-
7	สำนักงานเศรษฐกิจการเกษตร		2563	งบดำเนินงาน	ค่าใช้จ่ายฝึกอบรมหลักสูตรการเป็นข้าราชการที่ดี สำหรับข้าราชการที่อยู่ระหว่างทดลองปฏิบัติหน้าที่ราชการ	180,000.00		180,000.00	-	-		180,000.00	-
8	กรมหม่อนไหม		2563	งบดำเนินงาน	ค่าใช้จ่ายฝึกอบรมหลักสูตรการเป็นข้าราชการที่ดี สำหรับข้าราชการที่อยู่ระหว่างทดลองปฏิบัติหน้าที่ราชการ	120,000.00		120,000.00	-	-		120,000.00	-
					รวม	15,167,890.00	-	15,167,890.00	-	-	6,580,576.80	8,587,313.20	43.38

สรุปเงินไว้เบิกเหลือมปี สำนักงานปลัดกระทรวงเกษตรและสหกรณ์

ณ วันที่ 31 ธันวาคม 2563

สรุปเงินไว้เบิกเหลือมปี 2563

งบรายจ่าย	มีหนี้ (ผ่าน PO)			เบิกจ่าย	มีหนี้ (ไม่ผ่าน PO)				เบิกจ่าย	รวม				%เบิกจ่าย
	อนุมัติ	เบิกจ่าย	คงเหลือ		อนุมัติ	ผูกพัน	เบิกจ่าย	คงเหลือ		อนุมัติ	ผูกพัน	เบิกจ่าย	คงเหลือ	
งบดำเนินงาน	9,643,935.75	9,464,069.77	179,865.98	98.13	-	-	-	-	-	9,643,935.75	-	9,464,069.77	179,865.98	98.13
งบลงทุน	7,618,010.36	7,618,010.36	-	100.00	-	-	-	-	-	7,618,010.36	-	7,618,010.36	-	100.00
งบเงินอุดหนุน	-	-	-	-	-	-	-	-	-	-	-	-	-	-
งบรายจ่ายอื่น	6,977,173.99	6,737,173.99	240,000.00	96.56	-	-	-	-	-	6,977,173.99	-	6,737,173.99	240,000.00	96.56
งบกลาง	-	-	-	-	-	-	-	-	-	-	-	-	-	-
รวม	24,239,120.10	23,819,254.12	419,865.98	98.27	-	-	-	-	-	24,239,120.10	-	23,819,254.12	419,865.98	98.27

รายละเอียดเงินกันไว้เบิกเหลือในปี

ผลเบิกจ่ายเงินกันไว้เบิกเหลือในปี ณ วันที่ 31 ธันวาคม 2563

ลำดับที่	ปีงบประมาณ	หน่วยงาน	งบรายจ่าย	รายการ	สัญญาเลขที่/ วันครบกำหนด/ คู่สัญญา	จำนวนเงินกัน	เบิกจ่าย	คงเหลือ	% เบิก	คำสั่งของหน่วยงาน ณ 31 ธันวาคม 2563
1	2563	กนท.	งบดำเนินงาน	- ค่าจ้างเหมาถ่ายเอกสาร (เงินกันปี 2563 เลขที่เอกสารเงินกัน 2000151648)	จ 35/2563 ครบกำหนด 30 ก.ย. 63 บริษัท ไตร เทพพาณิชย์ จำกัด	11,779.00	-	11,779.00	-	PO ซ้ำ
2	2563	สตน.	งบดำเนินงาน	- ค่าจ้างเหมาถ่ายเอกสาร (เงินกันปี 2563 เลขที่เอกสารเงินกัน 2000237816)	จ 35/2563 ครบกำหนด 30 ก.ย. 63 บริษัท ไตร เทพพาณิชย์ จำกัด	1,731.18	-	1,731.18	-	PO ซ้ำ
3	2563	สร.	งบดำเนินงาน	- ค่าจ้างเหมาถ่ายเอกสาร (เงินกันปี 2563 เลขที่เอกสารเงินกัน 2000467836)	027/2563 ครบกำหนด 30 ก.ย. 63 บริษัท ไตร เทพพาณิชย์ จำกัด	2,900.00	2,900.00	-	100.00	-
4	2563	สพบ.	งบดำเนินงาน	- ค่าจ้างเหมาถ่ายเอกสาร (เงินกันปี 2563 เลขที่เอกสารเงินกัน 2000470765)	จ 35/2563 ครบกำหนด 30 ก.ย. 63 บริษัท ไตร เทพพาณิชย์ จำกัด	915.00	915.00	-	100.00	-
5	2563	สตร.	งบดำเนินงาน	- ค่าจ้างเหมาถ่ายเอกสาร (เงินกันปี 2563 เลขที่เอกสารเงินกัน 2000472683)	จ 35/2563 ครบกำหนด 30 ก.ย. 63 บริษัท ไตร เทพพาณิชย์ จำกัด	6,354.98	6,354.98	-	100.00	-
6	2563	สผง.	งบดำเนินงาน	- ค่าจ้างเหมาถ่ายเอกสาร (เงินกันปี 2563 เลขที่เอกสารเงินกัน 2000473734)	จ 35/2563 ครบกำหนด 30 ก.ย. 63 บริษัท ไตร เทพพาณิชย์ จำกัด	19,828.05	19,828.05	-	100.00	-
7	2563	สร.	งบดำเนินงาน	- ค่าจ้างเหมาถ่ายเอกสาร (เงินกันปี 2563 เลขที่เอกสารเงินกัน 2000473944)	จ 35/2563 ครบกำหนด 30 ก.ย. 63 บริษัท ไตร เทพพาณิชย์ จำกัด	9,760.00	9,760.00	-	100.00	-
8	2563	ศทส.	งบดำเนินงาน	- ค่าจ้างเหมาถ่ายเอกสาร (เงินกันปี 2563 เลขที่เอกสารเงินกัน 2000473970)	จ 35/2563 ครบกำหนด 30 ก.ย. 63 บริษัท ไตร เทพพาณิชย์ จำกัด	4,726.28	4,726.28	-	100.00	-
9	2563	สภม.	งบดำเนินงาน	- ค่าจ้างเหมาถ่ายเอกสาร (เงินกันปี 2563 เลขที่เอกสารเงินกัน 2000474208)	จ 35/2563 ครบกำหนด 30 ก.ย. 63 บริษัท ไตร เทพพาณิชย์ จำกัด	4,820.22	4,820.22	-	100.00	-

ลำดับที่	ปีงบประมาณ	หน่วยงาน	งบรายจ่าย	รายการ	สัญญาเลขที่/ วันครบกำหนด/ คู่สัญญา	จำนวนเงินกัน	เบิกจ่าย	คงเหลือ	% เบิก	ค่าจ้างของหน่วยงาน ณ 31 ธันวาคม 2563
10	2563	กค.	งบดำเนินงาน	- ค่าจ้างเหมาถ่ายเอกสาร (เงินกันปี 2563 เลขที่เอกสารเงินกัน 2000474229)	จ 35/2563 ครบกำหนด 30 ก.ย. 63 บริษัท ไตรเทพพาณิชย์ จำกัด	8,047.12	8,047.12	-	100.00	-
11	2563	กปพ.	งบดำเนินงาน	- ค่าจ้างเหมาถ่ายเอกสาร (เงินกันปี 2563 เลขที่เอกสารเงินกัน 2000474231)	จ 35/2563 ครบกำหนด 30 ก.ย. 63 บริษัท ไตรเทพพาณิชย์ จำกัด	2,682.17	2,682.17	-	100.00	-
12	2563	กค.	งบดำเนินงาน	- จ้างเหมาบริการล้างทำความสะอาดและบำรุงรักษาเครื่องปรับอากาศ (เงินกันปี 2563 เลขที่เอกสารเงินกัน 2000476149)	จ.38/2563 ครบกำหนด 30 ก.ย. 63 บริษัท ชูบเปอร์เพาเวอร์คูล จำกัด	59,000.00	59,000.00	-	100.00	-
13	2563	กคส.	งบดำเนินงาน	- ค่าจ้างเหมาถ่ายเอกสาร (เงินกันปี 2563 เลขที่เอกสารเงินกัน 2000476156)	จ 35/2563 ครบกำหนด 30 ก.ย. 63 บริษัท ไตรเทพพาณิชย์ จำกัด	2,342.40	2,342.40	-	100.00	-
14	2563	กค.	งบดำเนินงาน	- ค่าจ้างเหมาถ่ายเอกสาร (เงินกันปี 2563 เลขที่เอกสารเงินกัน 2000476430)	จ 35/2563 ครบกำหนด 30 ก.ย. 63 บริษัท ไตรเทพพาณิชย์ จำกัด	2,141.71	2,141.71	-	100.00	-
15	2563	สกร.	งบดำเนินงาน	- ค่าจ้างเหมาถ่ายเอกสาร (เงินกันปี 2563 เลขที่เอกสารเงินกัน 2000476533)	จ 35/2563 ครบกำหนด 30 ก.ย. 63 บริษัท ไตรเทพพาณิชย์ จำกัด	6,710.00	6,710.00	-	100.00	-
16	2563	กคส.	งบดำเนินงาน	- ค่าหนังสือพิมพ์และวารสารห้องสมุด (เงินกันปี 2563 เลขที่เอกสารเงินกัน 2000476636)	สช. 4/2563 ครบกำหนด 30 ก.ย. 63 บริษัท รุ่งโรจน์บริการ (2525) จำกัด	5,230.00	-	5,230.00	-	PO ช้ำ
17	2563	กคส.	งบดำเนินงาน	- ค่าจ้างเหมาถ่ายเอกสาร (เงินกันปี 2563 เลขที่เอกสารเงินกัน 2000476873)	จ 35/2563 ครบกำหนด 30 ก.ย. 63 บริษัท ไตรเทพพาณิชย์ จำกัด	5,651.65	5,651.65	-	100.00	-
18	2563	คปท.	งบดำเนินงาน	- ค่าจ้างเหมาถ่ายเอกสาร (เงินกันปี 2563 เลขที่เอกสารเงินกัน 2000477202)	จ 35/2563 ครบกำหนด 30 ก.ย. 63 บริษัท ไตรเทพพาณิชย์ จำกัด	1,056.52	1,056.52	-	100.00	-

ลำดับที่	ปีงบประมาณ	หน่วยงาน	งบรายจ่าย	รายการ	สัญญาเลขที่/ วันครบกำหนด/ คู่สัญญา	จำนวนเงินกัน	เบิกจ่าย	คงเหลือ	% เบิก	ค่าจ้างของหน่วยงาน ณ 31 ธันวาคม 2563
19	2563	สร.	งบดำเนินงาน	- ค่าเช่ารถตู้โดยสาร (เงินกันปี 2563 เลขที่เอกสารเงินกัน 7013951554)	ช.5/2562 ครบกำหนด 30 ก.ย. 63 บริษัท มิสเตอร์ คาร์ รันท์ จำกัด	62,595.00	62,595.00	-	100.00	-
20	2563	ศทส.	งบดำเนินงาน	- ค่าเช่าใช้บริการอินเทอร์เน็ตและตู้สายสื่อสารข้อมูล (เงินกันปี 2563 เลขที่เอกสารเงินกัน 7014103276)	13 / 2563 ครบกำหนด 7 ต.ค. 63 บริษัท กสท. โทรคมนาคม จำกัด	98,654.00	98,654.00	-	100.00	-
21	2563	ศทส.	งบดำเนินงาน	- ค่าเช่าใช้บริการอินเทอร์เน็ตและตู้สายสื่อสารข้อมูล (เงินกันปี 2563 เลขที่เอกสารเงินกัน 7014103297)	15 / 2563 ครบกำหนด 7 ต.ค. 63 บริษัท ทริปปิเลท อินเทอร์เน็ต จำกัด	93,500.00	93,500.00	-	100.00	-
22	2563	สร.	งบดำเนินงาน	- ค่าเช่ารถประจำตำแหน่ง รมว.กษ. (เงินกันปี 2563 เลขที่เอกสารเงินกัน 7014114636)	9/2563 ครบกำหนด 29 ก.พ. 63 บริษัท เฟรนด์ชิพ ลิสซิ่ง จำกัด	64,800.00	-	64,800.00	-	PO ซ้ำ
23	2563	สร.	งบดำเนินงาน	- ค่าเช่ารถประจำตำแหน่ง รมว.ช่วย กษ. (เงินกันปี 2563 เลขที่เอกสารเงินกัน 7014114827)	ช 1/2561 ครบกำหนด 30 ก.ย. 63 บริษัท เฟรนด์ชิพ ลิสซิ่ง จำกัด	149,000.00	149,000.00	-	100.00	-
24	2563	สร.	งบดำเนินงาน	- เช่ารถยนต์ส่วนบุคคล (เงินกันปี 2563 เลขที่เอกสารเงินกัน 7014114832)	ช 1/2560 ครบกำหนด 30 ก.ย. 63 บริษัท ที เค วาย ลิสซิ่ง จำกัด	63,350.00	63,350.00	-	100.00	-
25	2563	กค.	งบดำเนินงาน	- จ้างเหมาบริการดูแลและบำรุงรักษาลิฟต์ (เงินกันปี 2563 เลขที่เอกสารเงินกัน 7014118522)	34/2563 ครบกำหนด 30 ก.ย. 63 บริษัท โอทิส เอลเวเทอร์	3,959.00	3,959.00	-	100.00	-
26	2563	กค.	งบดำเนินงาน	- จ้างเหมาบริการดูแลบำรุงรักษาต้นไม้และสวนหย่อม (เงินกันปี 2563 เลขที่เอกสารเงินกัน 7014120711)	35/2563 ครบกำหนด 30 ก.ย. 63 ร้านแลนด์ ออคิด	16,000.00	16,000.00	-	100.00	-
27	2563	สร.	งบดำเนินงาน	- ค่าเช่ารถประจำตำแหน่ง แลซา รมว.กษ. (เงินกันปี 2563 เลขที่เอกสารเงินกัน 7014124528)	ช 2/2561 ครบกำหนด 30 ก.ย. 63 บริษัท เฟรนด์ชิพ ลิสซิ่ง จำกัด	100,500.00	100,500.00	-	100.00	-

ลำดับที่	ปีงบประมาณ	หน่วยงาน	งบรายจ่าย	รายการ	สัญญาเลขที่/ วันครบกำหนด/ คู่สัญญา	จำนวนเงินกัน	เบิกจ่าย	คงเหลือ	% เบิก	ค่าจ้างของหน่วยงาน ณ 31 ธันวาคม 2563
28	2563	กค.	งบดำเนินงาน	- จ้างเหมาบริการดูแลและบำรุงรักษาลิฟต์ (เงินกันปี 2563 เลขที่เอกสารเงินกัน 7014144327)	41/2563 ครบกำหนด 30 ก.ย. 63 บริษัท ลัคกี้ อินเทอร์เน็ตเซ็นแนล	11,770.00	11,770.00	-	100.00	-
29	2563	กค.	งบดำเนินงาน	- จ้างเหมาบริการกำจัดปลวก มด แมลงสาบ หนู ยุง (เงินกันปี 2563 เลขที่เอกสารเงินกัน 7014147242)	39/2563 ครบกำหนด 30 ก.ย. 63 บริษัท ยูนิเพสท์ จำกัด	7,600.00	7,600.00	-	100.00	-
30	2563	กค.	งบดำเนินงาน	- จ้างเหมาบริการดูแลรักษาระบบกล่องวงจรปิด (เงินกันปี 2563 เลขที่เอกสารเงินกัน 7014155171)	38/2563 ครบกำหนด 30 ก.ย. 63 ห้างหุ้นส่วน จำกัด โอ.เค.อิเล็กทรอนิกส์	12,840.00	12,840.00	-	100.00	-
31	2563	สผง.	งบดำเนินงาน	- วัสดุสำนักงาน (เงินกันปี 2563 เลขที่เอกสารเงินกัน 7014159131)	22/2563 ครบกำหนด 6 มี.ค. 64 ห้างหุ้นส่วน จำกัด ชาญวิทยการคำ	81,362.80	-	81,362.80	-	PO ซ้ำ
32	2563	สร.	งบดำเนินงาน	- ค่าเช่าโทรศัพท์เคลื่อนที่ (เงินกันปี 2563 เลขที่เอกสารเงินกัน 7014159166)	024/2563 ครบกำหนด 30 ก.ย. 63 หจก วิชาวรรณ อินเทอร์เน็ตเซ็นแนล	11,428.52	11,428.52	-	100.00	-
33	2563	กค.	งบดำเนินงาน	- จ้างเหมาบริการดูแลและบำรุงรักษาลิฟต์ (เงินกันปี 2563 เลขที่เอกสารเงินกัน 7014170996)	36/2563 ครบกำหนด 30 ก.ย. 63 บจก ฮิตาชิ เอลลิเวเตอร์ ประเทศไทย	5,000.00	5,000.00	-	100.00	-
34	2563	กค.	งบดำเนินงาน	- ค่าเช่าอินเทอร์เน็ตสำหรับกล่องวงจรปิด ภายใน กษ. (เงินกันปี 2563 เลขที่เอกสารเงินกัน 7014202939)	44/2563 ครบกำหนด 30 ก.ย. 63 บริษัท ทริปเปิลที อินเทอร์เน็ต จำกัด	1,400.00	1,400.00	-	100.00	-
35	2563	กค.	งบดำเนินงาน	- จ้างเหมาบริการรักษาความปลอดภัย อาคารที่ท่า กษ. (เงินกันปี 2563 เลขที่เอกสารเงินกัน 7014267168)	จ 27/2563 ครบกำหนด 30 ก.ย. 63 องค์การสงเคราะห์ทหารผ่านศึก	420,600.00	420,600.00	-	100.00	-
36	2563	ศทส.	งบดำเนินงาน	- บริการระบบจัดการจดหมายอิเล็กทรอนิกส์ (เงินกันปี 2563 เลขที่เอกสารเงินกัน 7014280597)	242189 ครบกำหนด 7 ต.ค. 63 บริษัท ไทยบิสโพรวายเตอร์ จำกัด	66,875.00	66,875.00	-	100.00	-

ลำดับที่	ปีงบประมาณ	หน่วยงาน	งบรายจ่าย	รายการ	สัญญาเลขที่/ วันครบกำหนด/ คู่สัญญา	จำนวนเงินกัน	เบิกจ่าย	คงเหลือ	% เบิก	ค่าจ้างของหน่วยงาน ณ 31 ธันวาคม 2563
37	2563	กค.	งบดำเนินงาน	- จ้างเหมาบริการดูแลบำรุงรักษาระบบไฟฟ้า โทรศัพท์ และสาขาภิบาล (เงินกันปี 2563 เลขที่เอกสารเงินกัน 7014283243)	จ28/2563 ครบกำหนด 30 ก.ย. 63 บริษัท ชูบเปอร์เพาเวอร์คูล จำกัด	71,607.00	71,607.00	-	100.00	-
38	2563	ศทส.	งบดำเนินงาน	- จ้างเหมาและบำรุงรักษาโครงการพัฒนาและเชื่อมโยงข้อมูลฯ (เงินกันปี 2563 เลขที่เอกสารเงินกัน 7014305382)	242248 ครบกำหนด 5 ต.ค. 63 บริษัท จีไอเอส จำกัด	122,500.00	122,500.00	-	100.00	-
39	2563	ศทส.	งบดำเนินงาน	- จ้างดูแลบำรุงรักษาระบบเว็บไซต์ กษ และเว็บไซต์ สป.กษ. (เงินกันปี 2563 เลขที่เอกสารเงินกัน 7014305403)	242158 ครบกำหนด 05.5 ต.ค. 63 บริษัท รัชชอป จำกัด	123,750.00	123,750.00	-	100.00	-
40	2563	ศทส.	งบดำเนินงาน	- จ้างดูแลรักษาติดตามแผนงานและงบประมาณฯ (เงินกันปี 2563 เลขที่เอกสารเงินกัน 7014339979)	16 / 2563 ครบกำหนด 30 ก.ย. 63 บริษัท วีพีแอดวานซ์ จำกัด	240,000.00	240,000.00	-	100.00	-
41	2563	กคส.	งบดำเนินงาน	- จ้างบริการกฤตภาคข่าวออนไลน์ผ่านระบบอินเทอร์เน็ต (เงินกันปี 2563 เลขที่เอกสารเงินกัน 7014346218)	สจ.14/2563 ครบกำหนด 30 ก.ย. 63 บริษัท อินโฟเคสต์ จำกัด	16,585.00	16,585.00	-	100.00	-
42	2563	ศทส.	งบดำเนินงาน	- จ้างดูแลบำรุงรักษาเครือข่ายคอมพิวเตอร์ สป.กษ. (เงินกันปี 2563 เลขที่เอกสารเงินกัน 7014398901)	14 / 2563 ครบกำหนด 30 ก.ย. 63 บจก. อินฟอร์เมชั่น เซอร์วิส แอนด์	459,000.00	459,000.00	-	100.00	-
43	2563	กค.	งบดำเนินงาน	- จ้างเหมาทำความสะอาดพื้นที่ กษ.. (เงินกันปี 2563 เลขที่เอกสารเงินกัน 7014454173)	จ 33/2563 ครบกำหนด 30 ก.ย. 63 บริษัท ยักษ์ใหญ่ อินเตอร์เนชั่นแนล	283,200.00	283,200.00	-	100.00	-
44	2563	สร.	งบดำเนินงาน	- ค่าเช่าโทรศัพท์เคลื่อนที่ (เงินกันปี 2563 เลขที่เอกสารเงินกัน 7014470532)	025/2563 ครบกำหนด 30 ก.ย. 63 บริษัท เอ็มเอชเคปิสซิเนส จำกัด	38,948.00	38,948.00	-	100.00	-
45	2563	สปบ.	งบดำเนินงาน	- ค่าเช่าโทรศัพท์เคลื่อนที่ (เงินกันปี 2563 เลขที่เอกสารเงินกัน 7014507277)	1/2563 ครบกำหนด 30 ก.ย. 63 ทจก วิทยาวารณ อินเตอร์เนชั่นแนล	3,300.00	-	3,300.00	-	PO ซ้ำ

ลำดับที่	ปีงบประมาณ	หน่วยงาน	งบรายจ่าย	รายการ	สัญญาเลขที่/ วันครบกำหนด/ คู่สัญญา	จำนวนเงินกัน	เบิกจ่าย	คงเหลือ	% เบิก	ค่าจ้างของหน่วยงาน ณ 31 ธันวาคม 2563
46	2563	สกร.	งบดำเนินงาน	- จ้างเหมาบริการรักษาความปลอดภัยอาคารที่ท่าสถาบันเกษตรราธิการ (เงินกันปี 2563 เลขที่เอกสารเงินกัน 7014510211)	242492 ครบกำหนด 30 ก.ย. 63 องค์การสงเคราะห์ทหารผ่านศึก	41,052.00	41,052.00	-	100.00	-
47	2563	ศทส.	งบดำเนินงาน	- เช่าใช้ระบบประชุมทางไกลผ่านระบบเครือข่ายอินเทอร์เน็ตพร้อมอุปกรณ์ (เงินกันปี 2563 เลขที่เอกสารเงินกัน 7014510900)	26/2563 ครบกำหนด 7 ต.ค. 63 บริษัท กสท. โทรคมนาคม จำกัด (มหาชน)	239,744.20	239,744.20	-	100.00	-
48	2563	สกต.	งบดำเนินงาน	- ค่าเช่าโทรศัพท์เคลื่อนที่ (เงินกันปี 2563 เลขที่เอกสารเงินกัน 7014541714)	27/2563 ครบกำหนด 30 ก.ย. 63 บริษัท เดอะ ดิง ดีไซน์ จำกัด	20,526.15	20,526.15	-	100.00	-
49	2563	สผง.	งบดำเนินงาน	- ค่าเช่าโทรศัพท์เคลื่อนที่ (เงินกันปี 2563 เลขที่เอกสารเงินกัน 7014545359)	25 ครบกำหนด 30 ก.ย. 63 หจก วิภาวรรณ อินเทอร์เน็ตเซ็นแนล	5,130.00	5,130.00	-	100.00	-
50	2563	สร.	งบดำเนินงาน	- เช่าคอมพิวเตอร์พกพาหน้าสัมผัสไร้คีย์บอร์ด (เงินกันปี 2563 เลขที่เอกสารเงินกัน 7014579278)	026/2563 ครบกำหนด 30 ก.ย. 63 บริษัท เอ็ม เอชเคบิสซิเนส จำกัด	7,864.50	7,864.50	-	100.00	-
51	2563	สกร.	งบดำเนินงาน	- ค่าบริการอินเทอร์เน็ต (เงินกันปี 2563 เลขที่เอกสารเงินกัน 7014585571)	ซ 15/2563 ครบกำหนด 30 ก.ย. 63 บริษัท ที โอที จำกัด (มหาชน)	2,983.70	2,983.70	-	100.00	-
52	2563	กค.	งบลงทุน	- ครุภัณฑ์คอมพิวเตอร์ (เงินกันปี 2563 เลขที่เอกสารเงินกัน 7014589693)	คภ 3/2563 ครบกำหนด 28 ก.ค. 63 บริษัท ดิจิตอล เซนทริค อินเทอร์เน็ต	6,050,155.00	6,050,155.00	-	100.00	-
53	2563	สกร.	งบดำเนินงาน	- ค่าเช่าโทรศัพท์เคลื่อนที่ (เงินกันปี 2563 เลขที่เอกสารเงินกัน 7014601277)	ซ 14/2563 ครบกำหนด 30 ก.ย. 63 หจก วิภาวรรณ อินเทอร์เน็ตเซ็นแนล	16,110.00	16,110.00	-	100.00	-
54	2563	สกร.	งบดำเนินงาน	- ค่าจ้างเหมาบริการรับฝากภาครัฐคอมพิวเตอร์แม่ข่าย/server (เงินกันปี 2563 เลขที่เอกสารเงินกัน 7014610243)	จ 22/2563 ครบกำหนด 30 ก.ย. 63 บริษัท ที โอที จำกัด (มหาชน)	3,210.00	3,210.00	-	100.00	-

ลำดับที่	ปีงบประมาณ	หน่วยงาน	งบรายจ่าย	รายการ	สัญญาเลขที่/ วันครบกำหนด/ คู่สัญญา	จำนวนเงินกัน	เบิกจ่าย	คงเหลือ	% เบิก	ค่าจ้างของหน่วยงาน ณ 31 ธันวาคม 2563
55	2563	กทส.	งบรายจ่ายอื่น	- ค่าจ้างรายการโครงการเสริมสร้างการรับรู้ข้อมูลข่าวสารของ กษ. (เงินกันปี 2563 เลขที่เอกสารเงินกัน 7014670477)	จ 37/2563 ครบกำหนด 12 ธ.ค. 63 บริษัท เวิร์ค แอท มีเดีย จำกัด	6,250,300.00	6,250,300.00	-	100.00	-
56	2563	สทธ.	งบดำเนินงาน	- จ้างปรับปรุงแบบทดสอบเพื่อวัดสมรรถนะความสามารถสำหรับ SFART OFFICER (เงินกันปี 2563 เลขที่เอกสารเงินกัน 7014701844)	จ 25/2563 ครบกำหนด 27 ส.ค. 63 นายจตุพร สังขวรรณ	165,200.00	165,200.00	-	100.00	-
57	2563	กทท.	งบรายจ่ายอื่น	- การประเมินผลการดำเนินงานโครงการพัฒนาศูนย์เครือข่ายปราชญ์ชาวบ้าน (เงินกันปี 2563 เลขที่เอกสารเงินกัน 7014702854)	16/2563 ครบกำหนด 22 ม.ค. 64 มหาวิทยาลัยเกษตรศาสตร์	560,000.00	320,000.00	240,000.00	57.14	เบิกจ่ายตามงวดงาน
58	2563	กทท.	งบดำเนินงาน	- ซ่อมเครื่องพิมพ์ (เงินกันปี 2563 เลขที่เอกสารเงินกัน 7014750834)	17/2563 ครบกำหนด 6 ก.ค. 63 ร้าน ธนพล เซอร์วิส	11,663.00	-	11,663.00	-	PO ซ้ำ
59	2563	กทส.	งบดำเนินงาน	- ค่าเวลาให้บริการเผยแพร่รายการเกษตร (เงินกันปี 2563 เลขที่เอกสารเงินกัน 7014796875)	กษ๐๒๐๕/๔๔๕ ครบกำหนด 30 ก.ย. 63 กรมประชาสัมพันธ์	25,000.00	25,000.00	-	100.00	-
60	2563	สร.	งบดำเนินงาน	- เช่ารถประจำตำแหน่ง รวม. (เงินกันปี 2563 เลขที่เอกสารเงินกัน 7015007388)	ช.032/2563 ครบกำหนด 30 ก.ย. 63 บริษัท เฟรนด์ชิพ ลิสซิ่ง จำกัด	67,500.00	67,500.00	-	100.00	-
61	2563	ศทส.	งบดำเนินงาน	- ค่าใช้พื้นที่จัดเก็บข้อมูลบนระบบคลาวด์ (เงินกันปี 2563 เลขที่เอกสารเงินกัน 7015058617)	41/2563 ครบกำหนด 7 ต.ค. 63 บ. อินเตอร์ ลิ่งค์ เทเลคอม จก	120,000.00	120,000.00	-	100.00	-
62	2563	กทส.	งบดำเนินงาน	- โครงการประชาสัมพันธ์สร้างรับรู้แนวทางการขับเคลื่อนนโยบายเกษตร 4.0 (เงินกันปี 2563 เลขที่เอกสารเงินกัน 7015081102)	33/2563 ครบกำหนด 7 ธ.ค. 63 บริษัท เจริญสุข เสถียร จำกัด	1,866,000.00	1,866,000.00	-	100.00	-

ลำดับที่	ปีงบประมาณ	หน่วยงาน	งบรายจ่าย	รายการ	สัญญาเลขที่/ วันครบกำหนด/ คู่สัญญา	จำนวนเงินกัน	เบิกจ่าย	คงเหลือ	% เบิก	ค่าจ้างของหน่วยงาน ณ 31 ธันวาคม 2563
63	2563	สร.	งบดำเนินงาน	- หนังสือพิมพ์ (เงินกันปี 2563 เลขที่เอกสารเงินกัน 7015085620)	041/2563 ครบกำหนด 30 ก.ย. 63 บริษัท รุ่งโรจน์บริการ (2525) จำกัด	8,355.00	8,355.00	-	100.00	-
64	2563	กทส.	งบดำเนินงาน	- จ้างผลิตและเผยแพร่ประชาสัมพันธ์ผลการดำเนินงานปี 63 ของ กษ. (เงินกันปี 2563 เลขที่เอกสารเงินกัน 7015097887)	สจ.23/2563 ครบกำหนด 11 ต.ค. 63 บริษัท เบน 2014 จำกัด	450,000.00	450,000.00	-	100.00	-
65	2563	กทท.	งบรายจ่ายอื่น	- จ้างทำโล่รางวัลโครงการประกวดชุมชนต้นแบบเกษตรอินทรีย์ (เงินกันปี 2563 เลขที่เอกสารเงินกัน 7015118289)	26/2563 ครบกำหนด 29 ก.ย. 63 บริษัท นิวชลิตา ถ้วยรางวัล จำกัด	7,597.00	7,597.00	-	100.00	-
66	2563	กก.	งบดำเนินงาน	- จ้างบำรุงรักษาระบบสารบรรณอิเล็กทรอนิกส์ (เงินกันปี 2563 เลขที่เอกสารเงินกัน 7015127707)	จ. 14/2563 ครบกำหนด 30 ก.ย. 63 บริษัท ซีดีจี ซีเอสเต็มส์ จำกัด	120,600.00	120,600.00	-	100.00	-
67	2563	สทศ.	งบดำเนินงาน	- จ้างบรรยายวิชาการและฝึกอบรม นบส. (เงินกันปี 2563 เลขที่เอกสารเงินกัน 7015152137)	242189 ครบกำหนด 25 ก.ย. 63 มหาวิทยาลัยเกษตรศาสตร์	2,435,000.00	2,435,000.00	-	100.00	-
68	2563	กก.	งบดำเนินงาน	- ซ่อมเครื่องพิมพ์ (เงินกันปี 2563 เลขที่เอกสารเงินกัน 7015179103)	จ. 35/2563 ครบกำหนด 26 ก.ย. 63 บริษัท ริโก้ ประเทศไทย จำกัด	14,425.74	14,425.74	-	100.00	-
69	2563	กทส.	งบดำเนินงาน	- จ้างโครงการประชาสัมพันธ์เกี่ยวกับคุณประโยชน์และสรรพคุณของผลไม้ไทยฯ (เงินกันปี 2563 เลขที่เอกสารเงินกัน 7015183976)	สจ.24/2563 ครบกำหนด 21 พ.ย. 63 บริษัท ปรง จำกัด	450,000.00	450,000.00	-	100.00	-
70	2563	กค.	งบดำเนินงาน	- ซ่อมรถยนต์ (เงินกันปี 2563 เลขที่เอกสารเงินกัน 7015190641)	116/2563 ครบกำหนด 8 ต.ค. 63 บริษัท วรจักรยนต์ จำกัด	27,159.81	27,159.81	-	100.00	-

ลำดับที่	ปีงบประมาณ	หน่วยงาน	งบรายจ่าย	รายการ	สัญญาเลขที่/ วันครบกำหนด/ คู่สัญญา	จำนวนเงินกัน	เบิกจ่าย	คงเหลือ	% เบิก	ค่าจ้างของหน่วยงาน ณ 31 ธันวาคม 2563
71	2563	สกต.	งบดำเนินงาน	- จ้างบริการจัดกิจกรรมแถลงนโยบายด้าน การเกษตรให้กับทูตานุทูต (เงินกันปี 2563 เลขที่เอกสารเงินกัน 7015191422)	38/2563 ครบกำหนด 30 ก.ย. 63 บริษัท โอ เวลล์ดี ไชย จำกัด	490,000.00	490,000.00	-	100.00	-
72	2563	สตร.	งบดำเนินงาน	- หมึกพิมพ์ (เงินกันปี 2563 เลขที่เอกสาร เงินกัน 7015211960)	ช.35/2563 ครบกำหนด 1 ธ.ค. 63 บริษัท สยามวิริยะกิจ จำกัด	49,930.00	49,930.00	-	100.00	-
73	2563	สตร.	งบดำเนินงาน	- งานออกแบบและจัดพิมพ์หนังสือรายงาน ผลการตรวจราชการของผู้ตรวจราชการ ปี 63 (เงินกันปี 2563 เลขที่เอกสารเงินกัน 7015249248)	จ.37/2563 ครบกำหนด 28 ต.ค. 63 บริษัท นิวัตรมดาการพิมพ์ (ประเทศไทย)	199,800.00	199,800.00	-	100.00	-
74	2563	กก.	งบดำเนินงาน	- จ้างทำป้ายรายชื่อผู้บริหาร กษ. (เงินกันปี 2563 เลขที่เอกสารเงินกัน 7015267577)	จ. 39/2563 ครบ กำหนด 19 ต.ค. 63 บริษัท ดีทูยู สยาม จำกัด	16,050.00	16,050.00	-	100.00	-
75	2563	กค.	งบลงทุน	- โทรศัพท์มือถือ (เงินกันปี 2563 เลขที่ เอกสารเงินกัน 7015288095)	121/2563 ครบกำหนด 7 ต.ค. 63 บริษัท เจ มาร์ท โมบาย จำกัด	290,000.00	290,000.00	-	100.00	-
76	2563	กนท.	งบดำเนินงาน	- ค่าเช่าโทรศัพท์เคลื่อนที่ (เงินกันปี 2563 เลขที่เอกสารเงินกัน 7015299281)	21/2563 ครบกำหนด 30 ก.ย. 63 บริษัท เอ็ม เอชเคบีสซิเนส จำกัด	4,831.05	4,831.05	-	100.00	-
77	2563	กษ.จ. ร้อยเอ็ด	งบรายจ่ายอื่น	- ค่าใช้จ่ายโครงการส่งเสริมแนวทางเกษตร ทฤษฎีใหม่ (เงินกันปี 2563 เลขที่เอกสาร เงินกัน 7015217072)	พ.066/62 ครบกำหนด 23 ต.ค. 63 ห้างหุ้นส่วน จำกัด กรเดช เอ็นเตอร์	159,276.99	159,276.99	-	100.00	-
78	2563	กษ.จ. กาฬสินธุ์	งบลงทุน	- ปรับปรุงระบบไฟฟ้าพร้อมจัดหา (เงินกัน ปี 2563 เลขที่เอกสารเงินกัน 7015139071)	พ.066.1/62 ครบ กำหนด 13 ต.ค. 63 การไฟฟ้าส่วนภูมิภาค	552,855.36	552,855.36	-	100.00	-
79	2563	กษ.จ.สงขลา	งบลงทุน	- ก่อสร้างบ้านพักข้าราชการ (เงินกันปี 2563 เลขที่เอกสารเงินกัน 7014193037)	จ.46/2563 ครบกำหนด 18 พ.ย. 63 ห้าง หุ้นส่วนจำกัดพี ที เอ็ม อินสตรูเมนท์	725,000.00	725,000.00	-	100.00	-

รวมทั้งสิ้น

24,239,120.10 23,819,254.12 419,865.98 98.27