



บันทึกข้อความ

ผู้ช่วยปลัดฯ (นางสาวนฤมล)
 รับที่ ๒๕๑
 วันที่ ๒๕๑๕ เวลา ๑๓.๕๑

ส่วนราชการ สำนักงานปลัดกระทรวงเกษตรและสหกรณ์ กองคลัง กลุ่มงบประมาณ โทร. ๒๓๘

ที่ กษ ๐๒๐๓/๑๒๓๐ วันที่ ๓ มีนาคม ๒๕๖๔

เรื่อง รายงานผลการเบิกจ่ายเงินงบประมาณจากระบบ GFMS ปีงบประมาณ ๒๕๖๔ เดือนกุมภาพันธ์ ๒๕๖๔

เรียน ปลัดกระทรวงเกษตรและสหกรณ์

กองคลังได้จัดทำรายงานผลการเบิกจ่ายเงินงบประมาณจากระบบ GFMS ของสำนักงานปลัดกระทรวงเกษตรและสหกรณ์ ณ วันที่ ๒๘ กุมภาพันธ์ ๒๕๖๔ สรุปได้ดังนี้

๑. สำนักงานปลัดกระทรวงเกษตรและสหกรณ์ ได้รับจัดสรรงบประมาณตามพระราชบัญญัติงบประมาณรายจ่ายประจำปีงบประมาณ พ.ศ. ๒๕๖๔ เป็นเงิน ๖๒๘,๑๓๗,๙๐๐ บาท แยกเป็นรายจ่ายประจำเป็นเงิน ๕๘๗,๙๐๔,๗๐๐ บาท รายจ่ายลงทุน เป็นเงิน ๔๐,๒๓๓,๒๐๐ บาท ภาพรวมก่อนหักผูกพัน เป็นเงิน ๓๔,๗๔๔,๗๓๐.๕๒ บาท เบิกจ่ายเป็นเงิน ๔๕๒,๓๙๖,๗๕๑.๐๔ บาท คิดเป็นร้อยละ ๗๒.๐๒ และเมื่อเทียบกับงบประมาณจัดสรรทั้งปีเป็นเงิน ๑,๒๑๖,๐๔๒,๙๐๐ บาท คิดเป็นร้อยละ ๓๗.๒๐ ต่ำกว่าเป้าหมายตาม มติ ครม. ร้อยละ ๙.๔๗ (เป้าหมายร้อยละ ๔๖.๖๗) จำแนกเป็น

- รายจ่ายประจำ ได้รับจัดสรร เป็นเงิน ๕๘๗,๙๐๔,๗๐๐ บาท ก่อหนี้ผูกพัน เป็นเงิน ๑๐,๗๘๑,๗๓๐.๕๒ บาท เบิกจ่ายเป็นเงิน ๔๓๘,๖๓๖,๒๕๓.๗๙ บาท คิดเป็นร้อยละ ๗๑.๖๑ และเมื่อเทียบกับงบประมาณจัดสรรทั้งปีเป็นเงิน ๑,๑๗๕,๘๐๙,๗๐๐ บาท คิดเป็นร้อยละ ๓๗.๓๑ ต่ำกว่าเป้าหมายตาม มติ ครม. ร้อยละ ๑๒.๖๙ (เป้าหมายร้อยละ ๕๐)

- รายจ่ายลงทุน ได้รับจัดสรร เป็นเงิน ๔๐,๒๓๓,๒๐๐.๐๐ บาท ก่อหนี้ผูกพัน ๒๓,๙๖๓,๐๐๐ บาท เบิกจ่ายเป็นเงิน ๑๓,๗๖๐,๔๙๗.๒๕ บาท คิดเป็นร้อยละ ๓๔.๒๐ ต่ำกว่าเป้าหมายตาม มติ ครม. ร้อยละ ๒.๔๗ (เป้าหมายร้อยละ ๓๖.๖๗) เมื่อพิจารณาตามงบรายจ่ายปรากฏผลดังนี้

๑) การเบิกจ่ายจำแนกตามงบรายจ่าย

(๑) งบบุคลากร ๓๔๕,๘๘๑,๙๐๐ บาท เบิกจ่าย ๓๐๑,๙๘๑,๒๒๒.๔๔ บาท คิดเป็นร้อยละ ๘๗.๓๑

(๒) งบดำเนินงาน ๑๘๗,๖๔๗,๘๐๐ บาท ก่อหนี้ผูกพัน เป็นเงิน ๗,๒๓๙,๘๓๘.๙๒ บาท เบิกจ่าย ๑๑๖,๔๕๙,๓๗๐.๖๙ บาท คิดเป็นร้อยละ ๕๘.๙๒

(๓) งบลงทุน ๔๐,๒๓๓,๒๐๐ บาท ก่อหนี้ผูกพัน เป็นเงิน ๒๓,๙๖๓,๐๐๐ บาท เบิกจ่าย ๑๓,๗๖๐,๔๙๗.๒๕ บาท คิดเป็นร้อยละ ๓๔.๒๐

(๔) งบเงินอุดหนุน ๗,๕๓๓,๗๐๐ บาท เบิกจ่าย ๖,๔๗๑,๘๔๒ บาท คิดเป็นร้อยละ ๘๕.๔๕

(๕) งบรายจ่ายอื่น ๓๖,๘๐๑,๓๐๐ บาท ก่อหนี้ผูกพัน เป็นเงิน ๓,๕๔๑,๘๙๑.๖๐ บาท เบิกจ่าย ๑๓,๗๒๓,๘๑๘.๖๖ บาท คิดเป็นร้อยละ ๓๗.๒๙

๒) ผลการเบิกจ่ายภาพรวมรายหน่วยงาน เรียงลำดับจากมากไปหาน้อย สรุปได้ดังนี้

- ศูนย์ปฏิบัติการต่อต้านการทุจริต	๑๐๐.๐๐ %
- สำนักงานที่ปรึกษาการเกษตรต่างประเทศ	๙๓.๖๓ %
- กองการเจ้าหน้าที่	๙๓.๐๖ %
- กองบริหารงานกองทุนสงเคราะห์เกษตรกร	๙๑.๓๐ %
- สำนักพัฒนาระบบบริหาร	๘๘.๓๔ %
- สำนักกฎหมาย	๘๖.๖๐ %
- สำนักตรวจสอบภายใน	๘๕.๐๘ %
	/สำนักบริหาร...

- สำนักบริหารกองทุนเพื่อช่วยเหลือเกษตรกรและรับเรื่องร้องเรียน	๗๙.๙๓ %
- สำนักงานรัฐมนตรี	๗๙.๘๔ %
- กองนโยบายเทคโนโลยีเพื่อการเกษตรและเกษตรกรรมยั่งยืน	๗๘.๖๐ %
- สำนักตรวจราชการ	๗๔.๙๓ %
- กองคลัง	๗๓.๔๐ %
- สำนักงานเกษตรและสหกรณ์จังหวัด ๗๖ จังหวัด	๗๓.๑๐ %
- สถาบันเกษตรกร	๖๗.๘๐ %
- กองกลาง	๖๕.๓๖ %
- กองเกษตรสารนิเทศ	๖๓.๖๔ %
- สำนักการเกษตรต่างประเทศ	๕๙.๗๐ %
- สำนักงานเลขาธิการคณะกรรมการส่งเสริมและพัฒนา ระบบเกษตรพันธสัญญา	๔๒.๐๓ %
- สำนักแผนงานและโครงการพิเศษ	๔๑.๒๙ %
- ศูนย์เทคโนโลยีสารสนเทศและการสื่อสาร	๔๐.๔๕ %
- กองประสานงานโครงการพระราชดำริ	๓๙.๑๗ %

๒. โครงการ ๑ ตำบล ๑ กลุ่มเกษตรกรทฤษฎีใหม่ ภายใต้โครงการเงินกู้เพื่อแก้ไขปัญหา เยียวยา และฟื้นฟูเศรษฐกิจและสังคมที่ได้รับผลกระทบจากการระบาดของโรคติดเชื้อไวรัสโคโรนา ๒๐๑๙ สำนักงาน ปลัดกระทรวงเกษตรและสหกรณ์ ได้รับจัดสรรงบประมาณหลังปรับลดวงเงินตามมติคณะรัฐมนตรี เมื่อวันที่ ๑๙ มกราคม ๒๕๖๔ ปรับลดวงเงินในส่วนของสำนักงานปลัดกระทรวงเกษตรและสหกรณ์ จากเดิม ๓,๗๒๔,๘๗๐,๓๙๗ บาท เป็น ๑,๔๑๒,๓๙๙,๘๕๑ บาท ดำเนินการก่องหนผู้กผันแล้ว เป็นเงิน ๒,๓๘๑,๒๕๒.๓๒ บาท เบิกจ่าย เป็นเงิน ๑๗๙,๘๔๑,๘๑๔.๙๓ บาท คิดเป็นร้อยละ ๑๒.๗๓

๓. สำนักงานปลัดกระทรวงเกษตรและสหกรณ์ กำหนดแผนงานด้านการฝึกอบรม ประชุม สัมมนา ประจำปีงบประมาณ พ.ศ. ๒๕๖๔ เป็นเงิน ๑๒,๐๑๕,๐๐๐ บาท แผนการปฏิบัติงานการ ฝึกอบรม ประชุม สัมมนา ของเดือนตุลาคม ๒๕๖๓ - กุมภาพันธ์ ๒๕๖๔ เป็นเงิน ๕,๕๑๔,๕๖๐ บาท เบิกจ่าย ๑,๑๕๒,๙๕๑.๓๐ บาท คิดเป็นร้อยละ ๒๐.๙๑

๔. เงินโอนเบิกแทนให้หน่วยงานอื่น จำนวน ๖๒,๑๐๐ บาท เบิกจ่าย เป็นเงิน ๖๐,๐๗๔.๒๗ บาท คิดเป็นร้อยละ ๙๖.๗๔

๕. เงินรับเบิกแทนจากหน่วยงานอื่น จำนวน ๔๖,๕๗๓,๐๑๒.๘๐ บาท ก่องหนผู้กผัน เป็นเงิน ๕๒,๒๕๐ บาท เบิกจ่ายจำนวน ๘,๘๒๕,๕๒๕.๙๐ บาท คิดเป็นร้อยละ ๑๘.๙๕

๖. เงินกันไว้เบิกเหลือในปีที่ขอขยายเวลาเบิกจ่ายถึงมีนาคม ๒๕๖๔ เป็นเงิน ๒๔,๒๓๙,๑๒๐.๑๐ บาท เบิกจ่าย ๒๔,๐๕๙,๒๕๔.๑๒ บาท คิดเป็นร้อยละ ๙๙.๒๖

จากข้อมูลการเบิกจ่ายงบประมาณ ณ วันที่ ๒๘ กุมภาพันธ์ ๒๕๖๔ สำนักงานปลัดกระทรวง เกษตรและสหกรณ์มีผลเบิกจ่ายเมื่อเทียบกับงบประมาณจัดสรรทั้งปีร้อยละ ๓๗.๒๐ ต่ำกว่าเป้าหมายตาม มติคณะรัฐมนตรีร้อยละ ๙.๔๗ และต่ำกว่าแผนการเบิกจ่ายงบประมาณของ สป.กษ. สะสมร้อยละ ๗.๙๓ (ข้อมูลจาก สผง. กำหนดแผนการเบิกจ่ายร้อยละ ๔๕.๑๓) โดยมีรายละเอียดดังนี้

- ๑) งบบุคลากร เบิกจ่ายร้อยละ ๔๓.๖๕ สูงกว่าแผนเบิกจ่ายสะสมร้อยละ ๓.๓๑ (แผนเบิกจ่ายฯ ร้อยละ ๔๐.๓๔)
- ๒) งบดำเนินงาน เบิกจ่ายร้อยละ ๓๓.๔๔ ต่ำกว่าแผนเบิกจ่ายสะสมร้อยละ ๑๑.๕๘ (แผนเบิกจ่ายฯ ร้อยละ ๔๕.๐๒)
- ๓) งบลงทุน เบิกจ่ายร้อยละ ๓๔.๒๐ ต่ำกว่าแผนเบิกจ่ายสะสมร้อยละ ๑๔.๓๒ (แผนเบิกจ่ายฯ ร้อยละ ๔๘.๕๒)
- ๔) งบเงินอุดหนุน เบิกจ่ายร้อยละ ๑๐.๑๐ ต่ำกว่าแผนเบิกจ่ายสะสมร้อยละ ๘๔.๕๑ (แผนเบิกจ่ายฯ ร้อยละ ๙๔.๖๑)
- ๕) งบรายจ่ายอื่น ผลเบิกจ่ายร้อยละ ๑๙.๑๓ ต่ำกว่าแผนเบิกจ่ายสะสมร้อยละ ๒๖.๖๙ (แผนเบิกจ่ายฯ ร้อยละ ๔๕.๘๒)

กองคลัง ได้พิจารณาจากแผนการใช้จ่ายเงินงบประมาณปีงบประมาณ พ.ศ. ๒๕๖๔ (ผ.๒) แล้ว หากสำนัก/ กอง ดำเนินการตามแผนการใช้จ่ายเงินอย่างเคร่งครัด ผลการเบิกจ่ายเงินงบประมาณในเดือน มีนาคม ๒๕๖๔ ในภาพรวมจะสามารถเบิกจ่ายได้ไม่น้อยกว่าร้อยละ ๔๖.๑๒ รายละเอียดตามแผนกราฟ แสดงสถิติการเบิกจ่ายเงินที่แนบ ทั้งนี้ สำนักงบประมาณได้ประสานแจ้งว่าจะดำเนินการจัดสรรเงินงบประมาณ ประจำงวดเดือนเมษายน ๒๕๖๔ และสำนักงบประมาณอยู่ระหว่างพิจารณาร่างพระราชบัญญัติโอน งบประมาณรายจ่ายประจำปี พ.ศ. โดยจะโอนเงินงบประมาณในส่วนของค่าใช้จ่ายเดินทางไปราชการ ต่างประเทศชั่วคราว และเงินงบประมาณที่คาดว่าจะเหลือจ่ายกลับคืนสำนักงบประมาณ จึงเห็นควรให้หน่วยงานในสังกัดสำนักงานปลัดกระทรวงเกษตรและสหกรณ์ดำเนินการตามแผนปฏิบัติงานและแผนการใช้จ่ายเงิน งบประมาณที่กำหนดไว้อย่างเคร่งครัด พร้อมทั้งเร่งรัดการก่อหนี้ผูกพันและเบิกจ่ายเงินงบประมาณในส่วน ของรายจ่ายประจำ และเร่งรัดการเบิกจ่ายเงินงบประมาณในส่วนของรายจ่ายลงทุนที่ได้รับจัดสรรเพิ่มเติม เพื่อให้ ผลการเบิกจ่ายเงินงบประมาณเป็นไปตามแผนการใช้จ่ายเงินที่กำหนดไว้ สำหรับหน่วยงานที่มีแผนโอนจัดสรร เงินงบประมาณให้สำนักงานเกษตรและสหกรณ์จังหวัด และให้หน่วยงานอื่นเบิกแทนกัน ขอให้เร่งดำเนินการโอน จัดสรรเงินงบประมาณ พร้อมทั้งติดตามผลการดำเนินงานและผลการใช้จ่ายเงินที่โอนจัดสรรให้หน่วยงาน ดังกล่าวข้างต้น

จึงเรียนมาเพื่อโปรดทราบและพิจารณา หากเห็นชอบ กองคลังจักได้แจ้งหน่วยงาน ที่เกี่ยวข้องเพื่อทราบและถือปฏิบัติต่อไป ทั้งนี้ เป็นอำนาจของผู้ช่วยปลัดกระทรวงเกษตรและสหกรณ์ (นางสาวณฤมล สงวนวงศ์) ตามคำสั่งสำนักงานปลัดกระทรวงเกษตรและสหกรณ์ที่ ๑๒๔๔/๒๕๖๓ ลงวันที่ ๑ ธันวาคม ๒๕๖๓

Wong
 (นางณัฐณี ชำอิม)
 ผู้ช่วยราชการกองคลัง

สำนักงานปลัดกระทรวงเกษตรและสหกรณ์

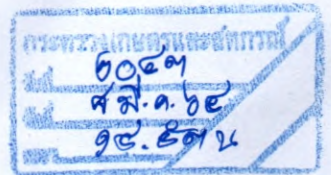

เสนอ กองคลัง

Wong
 (นางทิพวรรณ พรหมเพ็ญ)
 หัวหน้าฝ่ายบริหารทั่วไป

ปลัดกระทรวงเกษตรและสหกรณ์
 สำนักงานปลัดกระทรวงเกษตรและสหกรณ์

กองคลัง
 ส.น.ปลัดกระทรวงเกษตรและสหกรณ์
 วันที่ - ๘ มี.ค. ๒๕๖๔
 เวลา ๑๖.๐๙ น.
 รับที่

- โทร
 - โอนเงิน

ส่ง กลุ่มงบประมาณ
Wong

- ๘ มี.ค. ๒๕๖๔

Wong

๘ มี.ค. ๖๔
 (นางสาวณฤมล สงวนวงศ์)
 ผู้ช่วยปลัดกระทรวงเกษตรและสหกรณ์
 ปฏิบัติราชการแทนปลัดกระทรวงเกษตรและสหกรณ์



บันทึกข้อความ

ผู้ช่วยปลัดฯ (นางสาวนฤมล)
 รับที่ ๒๕๑
 วันที่ ๒๕๑๕ เวลา ๑๓.๕๑

ส่วนราชการ สำนักงานปลัดกระทรวงเกษตรและสหกรณ์ กองคลัง กลุ่มงบประมาณ โทร. ๒๓๘

ที่ กษ ๐๒๐๓/๑๒๓๐ วันที่ ๓ มีนาคม ๒๕๖๔

เรื่อง รายงานผลการเบิกจ่ายเงินงบประมาณจากระบบ GFMS ปีงบประมาณ ๒๕๖๔ เดือนกุมภาพันธ์ ๒๕๖๔

เรียน ปลัดกระทรวงเกษตรและสหกรณ์

กองคลังได้จัดทำรายงานผลการเบิกจ่ายเงินงบประมาณจากระบบ GFMS ของสำนักงานปลัดกระทรวงเกษตรและสหกรณ์ ณ วันที่ ๒๘ กุมภาพันธ์ ๒๕๖๔ สรุปได้ดังนี้

๑. สำนักงานปลัดกระทรวงเกษตรและสหกรณ์ ได้รับจัดสรรงบประมาณตามพระราชบัญญัติงบประมาณรายจ่ายประจำปีงบประมาณ พ.ศ. ๒๕๖๔ เป็นเงิน ๖๒๘,๑๓๗,๙๐๐ บาท แยกเป็นรายจ่ายประจำเป็นเงิน ๕๘๗,๙๐๔,๗๐๐ บาท รายจ่ายลงทุน เป็นเงิน ๔๐,๒๓๓,๒๐๐ บาท ภาพรวมก่อนหักผูกพัน เป็นเงิน ๓๔,๗๔๔,๗๓๐.๕๒ บาท เบิกจ่ายเป็นเงิน ๔๕๒,๓๙๖,๗๕๑.๐๔ บาท คิดเป็นร้อยละ ๗๒.๐๒ และเมื่อเทียบกับงบประมาณจัดสรรทั้งปีเป็นเงิน ๑,๒๑๖,๐๔๒,๙๐๐ บาท คิดเป็นร้อยละ ๓๗.๒๐ ต่ำกว่าเป้าหมายตาม มติ ครม. ร้อยละ ๙.๔๗ (เป้าหมายร้อยละ ๔๖.๖๗) จำแนกเป็น

- รายจ่ายประจำ ได้รับจัดสรร เป็นเงิน ๕๘๗,๙๐๔,๗๐๐ บาท ก่อนหักผูกพัน เป็นเงิน ๑๐,๗๘๑,๗๓๐.๕๒ บาท เบิกจ่ายเป็นเงิน ๔๓๘,๖๓๖,๒๕๓.๗๙ บาท คิดเป็นร้อยละ ๗๑.๖๑ และเมื่อเทียบกับงบประมาณจัดสรรทั้งปีเป็นเงิน ๑,๑๗๕,๘๐๙,๗๐๐ บาท คิดเป็นร้อยละ ๓๗.๓๑ ต่ำกว่าเป้าหมายตาม มติ ครม. ร้อยละ ๑๒.๖๙ (เป้าหมายร้อยละ ๕๐)

- รายจ่ายลงทุน ได้รับจัดสรร เป็นเงิน ๔๐,๒๓๓,๒๐๐.๐๐ บาท ก่อนหักผูกพัน ๒๓,๙๖๓,๐๐๐ บาท เบิกจ่ายเป็นเงิน ๑๓,๗๖๐,๔๙๗.๒๕ บาท คิดเป็นร้อยละ ๓๔.๒๐ ต่ำกว่าเป้าหมายตาม มติ ครม. ร้อยละ ๒.๔๗ (เป้าหมายร้อยละ ๓๖.๖๗) เมื่อพิจารณาตามงบรายจ่ายปรากฏผลดังนี้

๑) การเบิกจ่ายจำแนกตามงบรายจ่าย

(๑) งบบุคลากร ๓๔๕,๘๘๑,๙๐๐ บาท เบิกจ่าย ๓๐๑,๙๘๑,๒๒๒.๔๔ บาท คิดเป็นร้อยละ ๘๗.๓๑

(๒) งบดำเนินงาน ๑๘๗,๖๔๗,๘๐๐ บาท ก่อนหักผูกพัน เป็นเงิน ๗,๒๓๙,๘๓๘.๙๒ บาท เบิกจ่าย ๑๑๖,๔๕๙,๓๗๐.๖๙ บาท คิดเป็นร้อยละ ๕๘.๙๒

(๓) งบลงทุน ๔๐,๒๓๓,๒๐๐ บาท ก่อนหักผูกพัน เป็นเงิน ๒๓,๙๖๓,๐๐๐ บาท เบิกจ่าย ๑๓,๗๖๐,๔๙๗.๒๕ บาท คิดเป็นร้อยละ ๓๔.๒๐

(๔) งบเงินอุดหนุน ๗,๕๗๓,๗๐๐ บาท เบิกจ่าย ๖,๔๗๑,๘๔๒ บาท คิดเป็นร้อยละ ๘๕.๔๕

(๕) งบรายจ่ายอื่น ๓๖,๘๐๑,๓๐๐ บาท ก่อนหักผูกพัน เป็นเงิน ๓,๕๔๑,๘๙๑.๖๐ บาท เบิกจ่าย ๑๓,๗๒๓,๘๑๘.๖๖ บาท คิดเป็นร้อยละ ๓๗.๒๙

๒) ผลการเบิกจ่ายภาพรวมรายหน่วยงาน เรียงลำดับจากมากไปหาน้อย สรุปได้ดังนี้

- ศูนย์ปฏิบัติการต่อต้านการทุจริต	๑๐๐.๐๐ %
- สำนักงานที่ปรึกษาการเกษตรต่างประเทศ	๙๓.๖๓ %
- กองการเจ้าหน้าที่	๙๓.๐๖ %
- กองบริหารงานกองทุนสงเคราะห์เกษตรกร	๙๑.๓๐ %
- สำนักพัฒนาระบบบริหาร	๘๘.๓๔ %
- สำนักกฎหมาย	๘๖.๖๐ %
- สำนักตรวจสอบภายใน	๘๕.๐๘ %
	/สำนักบริหาร...

- สำนักบริหารกองทุนเพื่อช่วยเหลือเกษตรกรและรับเรื่องร้องเรียน	๗๙.๙๓ %
- สำนักงานรัฐมนตรี	๗๙.๘๔ %
- กองนโยบายเทคโนโลยีเพื่อการเกษตรและเกษตรกรรมยั่งยืน	๗๘.๖๐ %
- สำนักตรวจราชการ	๗๔.๙๓ %
- กองคลัง	๗๓.๔๐ %
- สำนักงานเกษตรและสหกรณ์จังหวัด ๗๖ จังหวัด	๗๓.๑๐ %
- สถาบันเกษตรกร	๖๗.๘๐ %
- กองกลาง	๖๕.๓๖ %
- กองเกษตรสารนิเทศ	๖๓.๖๔ %
- สำนักการเกษตรต่างประเทศ	๕๙.๗๐ %
- สำนักงานเลขาธิการคณะกรรมการส่งเสริมและพัฒนา ระบบเกษตรพันธสัญญา	๔๒.๐๓ %
- สำนักแผนงานและโครงการพิเศษ	๔๑.๒๙ %
- ศูนย์เทคโนโลยีสารสนเทศและการสื่อสาร	๔๐.๔๕ %
- กองประสานงานโครงการพระราชดำริ	๓๙.๑๗ %

๒. โครงการ ๑ ตำบล ๑ กลุ่มเกษตรกรทฤษฎีใหม่ ภายใต้โครงการเงินกู้เพื่อแก้ไขปัญหา เยียวยา และฟื้นฟูเศรษฐกิจและสังคมที่ได้รับผลกระทบจากการระบาดของโรคติดเชื้อไวรัสโคโรนา ๒๐๑๙ สำนักงาน ปลัดกระทรวงเกษตรและสหกรณ์ ได้รับจัดสรรงบประมาณหลังปรับลดวงเงินตามมติคณะรัฐมนตรี เมื่อวันที่ ๑๙ มกราคม ๒๕๖๔ ปรับลดวงเงินในส่วนของสำนักงานปลัดกระทรวงเกษตรและสหกรณ์ จากเดิม ๓,๗๒๔,๘๗๐,๓๙๗ บาท เป็น ๑,๔๑๒,๓๙๙,๘๕๑ บาท ดำเนินการก่องหนผู้กผันแล้ว เป็นเงิน ๒,๓๘๑,๒๕๒.๓๒ บาท เบิกจ่าย เป็นเงิน ๑๗๙,๘๔๑,๘๑๔.๙๓ บาท คิดเป็นร้อยละ ๑๒.๗๓

๓. สำนักงานปลัดกระทรวงเกษตรและสหกรณ์ กำหนดแผนงานด้านการฝึกอบรม ประชุม สัมมนา ประจำปีงบประมาณ พ.ศ. ๒๕๖๔ เป็นเงิน ๑๒,๐๑๕,๐๐๐ บาท แผนการปฏิบัติงานการ ฝึกอบรม ประชุม สัมมนา ของเดือนตุลาคม ๒๕๖๓ - กุมภาพันธ์ ๒๕๖๔ เป็นเงิน ๕,๕๑๔,๕๖๐ บาท เบิกจ่าย ๑,๑๕๒,๙๕๑.๓๐ บาท คิดเป็นร้อยละ ๒๐.๙๑

๔. เงินโอนเบิกแทนให้หน่วยงานอื่น จำนวน ๖๒,๑๐๐ บาท เบิกจ่าย เป็นเงิน ๖๐,๐๗๔.๒๗ บาท คิดเป็นร้อยละ ๙๖.๗๔

๕. เงินรับเบิกแทนจากหน่วยงานอื่น จำนวน ๔๖,๕๗๓,๐๑๒.๘๐ บาท ก่องหนผู้กผัน เป็นเงิน ๕๒,๒๕๐ บาท เบิกจ่ายจำนวน ๘,๘๒๕,๕๒๕.๙๐ บาท คิดเป็นร้อยละ ๑๘.๙๕

๖. เงินกันไว้เบิกเหลือในปีที่ขอขยายเวลาเบิกจ่ายถึงมีนาคม ๒๕๖๔ เป็นเงิน ๒๔,๒๓๙,๑๒๐.๑๐ บาท เบิกจ่าย ๒๔,๐๕๙,๒๕๔.๑๒ บาท คิดเป็นร้อยละ ๙๙.๒๖

จากข้อมูลการเบิกจ่ายงบประมาณ ณ วันที่ ๒๘ กุมภาพันธ์ ๒๕๖๔ สำนักงานปลัดกระทรวง เกษตรและสหกรณ์มีผลเบิกจ่ายเมื่อเทียบกับงบประมาณจัดสรรทั้งปียร้อยละ ๓๗.๒๐ ต่ำกว่าเป้าหมายตาม มติคณะรัฐมนตรีร้อยละ ๙.๔๗ และต่ำกว่าแผนการเบิกจ่ายงบประมาณของ สป.กษ. สะสมร้อยละ ๗.๙๓ (ข้อมูลจาก สผง. กำหนดแผนการเบิกจ่ายร้อยละ ๔๕.๑๓) โดยมีรายละเอียดดังนี้

- ๑) งบบุคลากร เบิกจ่ายร้อยละ ๔๓.๖๕ สูงกว่าแผนเบิกจ่ายสะสมร้อยละ ๓.๓๑ (แผนเบิกจ่ายฯ ร้อยละ ๔๐.๓๔)
- ๒) งบดำเนินงาน เบิกจ่ายร้อยละ ๓๓.๔๔ ต่ำกว่าแผนเบิกจ่ายสะสมร้อยละ ๑๑.๕๘ (แผนเบิกจ่ายฯ ร้อยละ ๔๕.๐๒)
- ๓) งบลงทุน เบิกจ่ายร้อยละ ๓๔.๒๐ ต่ำกว่าแผนเบิกจ่ายสะสมร้อยละ ๑๔.๓๒ (แผนเบิกจ่ายฯ ร้อยละ ๔๘.๕๒)
- ๔) งบเงินอุดหนุน เบิกจ่ายร้อยละ ๑๐.๑๐ ต่ำกว่าแผนเบิกจ่ายสะสมร้อยละ ๘๔.๕๑ (แผนเบิกจ่ายฯ ร้อยละ ๙๔.๖๑)
- ๕) งบรายจ่ายอื่น ผลเบิกจ่ายร้อยละ ๑๙.๑๓ ต่ำกว่าแผนเบิกจ่ายสะสมร้อยละ ๒๖.๖๙ (แผนเบิกจ่ายฯ ร้อยละ ๔๕.๘๒)

กองคลัง ได้พิจารณาจากแผนการใช้จ่ายเงินงบประมาณปีงบประมาณ พ.ศ. ๒๕๖๔ (ผ.๒) แล้ว หากสำนัก/ กอง ดำเนินการตามแผนการใช้จ่ายเงินอย่างเคร่งครัด ผลการเบิกจ่ายเงินงบประมาณในเดือน มีนาคม ๒๕๖๔ ในภาพรวมจะสามารถเบิกจ่ายได้ไม่น้อยกว่าร้อยละ ๔๖.๑๒ รายละเอียดตามแผนกราฟ แสดงสถิติการเบิกจ่ายเงินที่แนบ ทั้งนี้ สำนักงบประมาณได้ประสานแจ้งว่าจะดำเนินการจัดสรรเงินงบประมาณ ประจำงวดเดือนเมษายน ๒๕๖๔ และสำนักงบประมาณอยู่ระหว่างพิจารณาร่างพระราชบัญญัติโอน งบประมาณรายจ่ายประจำปี พ.ศ. โดยจะโอนเงินงบประมาณในส่วนของค่าใช้จ่ายเดินทางไปราชการ ต่างประเทศชั่วคราว และเงินงบประมาณที่คาดว่าจะเหลือจ่ายกลับคืนสำนักงบประมาณ จึงเห็นควรให้หน่วยงานในสังกัดสำนักงานปลัดกระทรวงเกษตรและสหกรณ์ดำเนินการตามแผนปฏิบัติงานและแผนการใช้จ่ายเงิน งบประมาณที่กำหนดไว้อย่างเคร่งครัด พร้อมทั้งเร่งรัดการก่อหนี้ผูกพันและเบิกจ่ายเงินงบประมาณในส่วน ของรายจ่ายประจำ และเร่งรัดการเบิกจ่ายเงินงบประมาณในส่วนของรายจ่ายลงทุนที่ได้รับจัดสรรเพิ่มเติม เพื่อให้ ผลการเบิกจ่ายเงินงบประมาณเป็นไปตามแผนการใช้จ่ายเงินที่กำหนดไว้ สำหรับหน่วยงานที่มีแผนโอนจัดสรร เงินงบประมาณให้สำนักงานเกษตรและสหกรณ์จังหวัด และให้หน่วยงานอื่นเบิกแทนกัน ขอให้เร่งดำเนินการโอน จัดสรรเงินงบประมาณ พร้อมทั้งติดตามผลการดำเนินงานและผลการใช้จ่ายเงินที่โอนจัดสรรให้หน่วยงาน ดังกล่าวข้างต้น

จึงเรียนมาเพื่อโปรดทราบและพิจารณา หากเห็นชอบ กองคลังจักได้แจ้งหน่วยงาน ที่เกี่ยวข้องเพื่อทราบและถือปฏิบัติต่อไป ทั้งนี้ เป็นอำนาจของผู้ช่วยปลัดกระทรวงเกษตรและสหกรณ์ (นางสาวณฤมล สงวนวงศ์) ตามคำสั่งสำนักงานปลัดกระทรวงเกษตรและสหกรณ์ที่ ๑๒๔๔/๒๕๖๓ ลงวันที่ ๑ ธันวาคม ๒๕๖๓

Wong
 (นางนลินี ชำอิม)
 ผู้ช่วยราชการกองคลัง

สำนักงานปลัดกระทรวงเกษตรและสหกรณ์

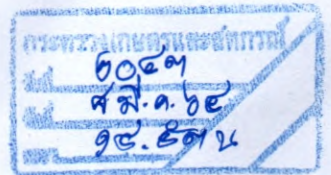

เสนอ กองคลัง

Wong
 (นางทิพวรรณ พรหมเพ็ญ)
 หัวหน้าฝ่ายบริหารทั่วไป

ปลัดกระทรวงเกษตรและสหกรณ์
 สำนักงานปลัดกระทรวงเกษตรและสหกรณ์

กองคลัง
 ส.น.ปลัดกระทรวงเกษตรและสหกรณ์
 วันที่ - ๘ มี.ค. ๒๕๖๔
 เวลา ๑๖.๐๙ น.
 รับที่

- โทร
 - โทรสาร

ส่ง กลุ่มงบประมาณ
Wong

- ๘ มี.ค. ๒๕๖๔

Wong
 ส. น. ๓๖
 (นางสาวณฤมล สงวนวงศ์)
 ผู้ช่วยปลัดกระทรวงเกษตรและสหกรณ์
 ปฏิบัติราชการแทนปลัดกระทรวงเกษตรและสหกรณ์

สรุปผลการเบิกจ่ายเงินงบประมาณปี พ.ศ. 2564

ณ วันที่ 28 กุมภาพันธ์ 2564

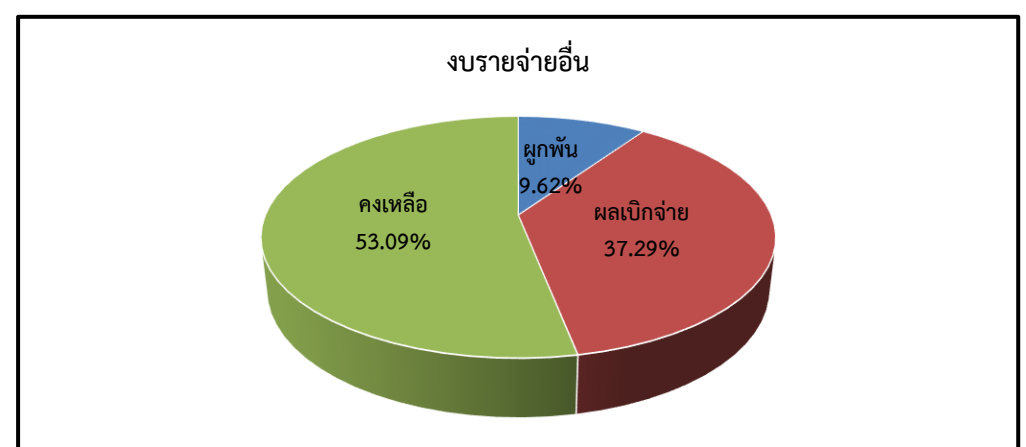
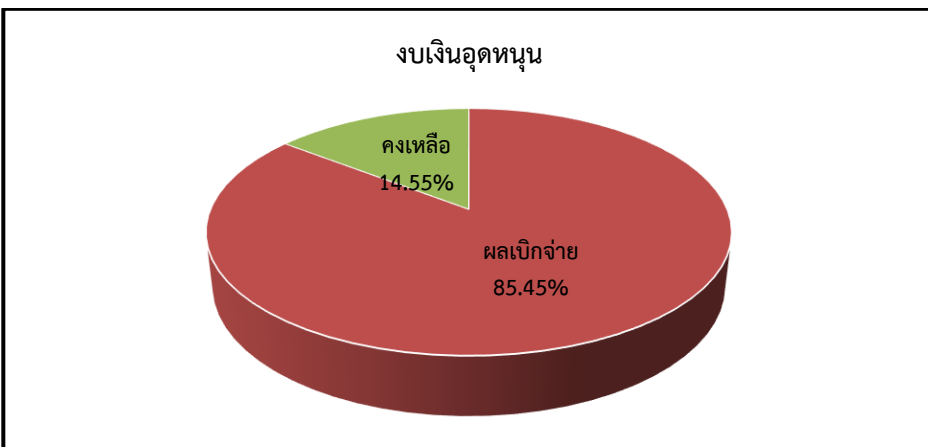
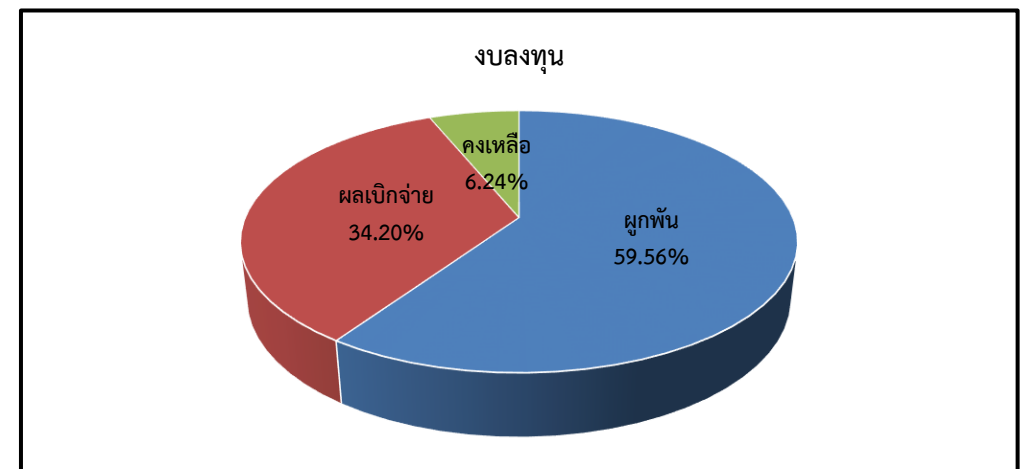
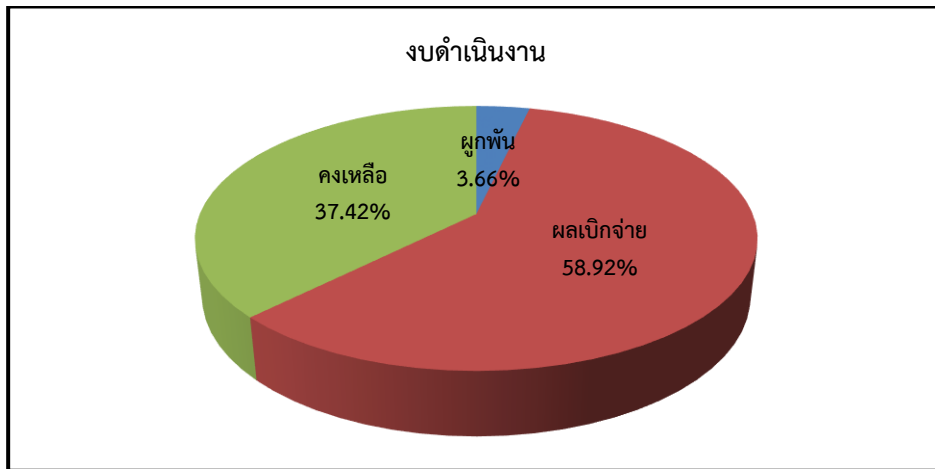
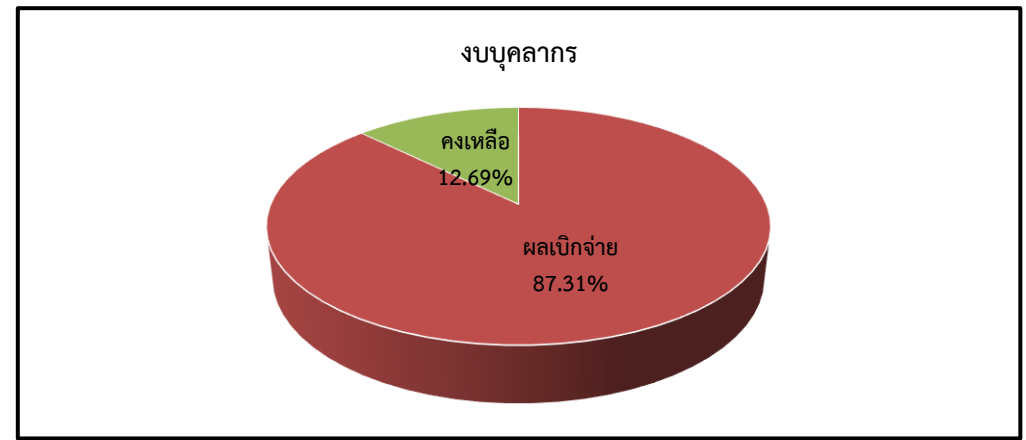
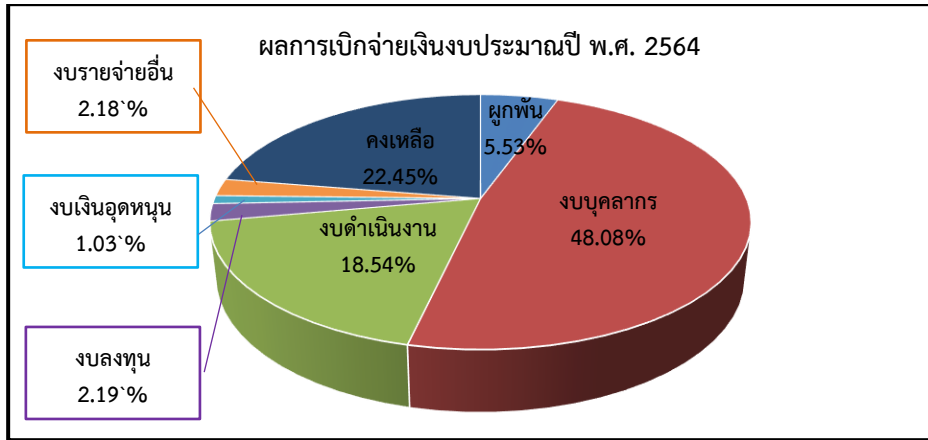

สรุปผลการเบิกจ่ายเงินงบประมาณปี พ.ศ. 2564
 แยกรายหน่วยงาน เรียงลำดับตามผลเบิกจากมากไปหาน้อย
 ณ วันที่ 28 กุมภาพันธ์ 2564

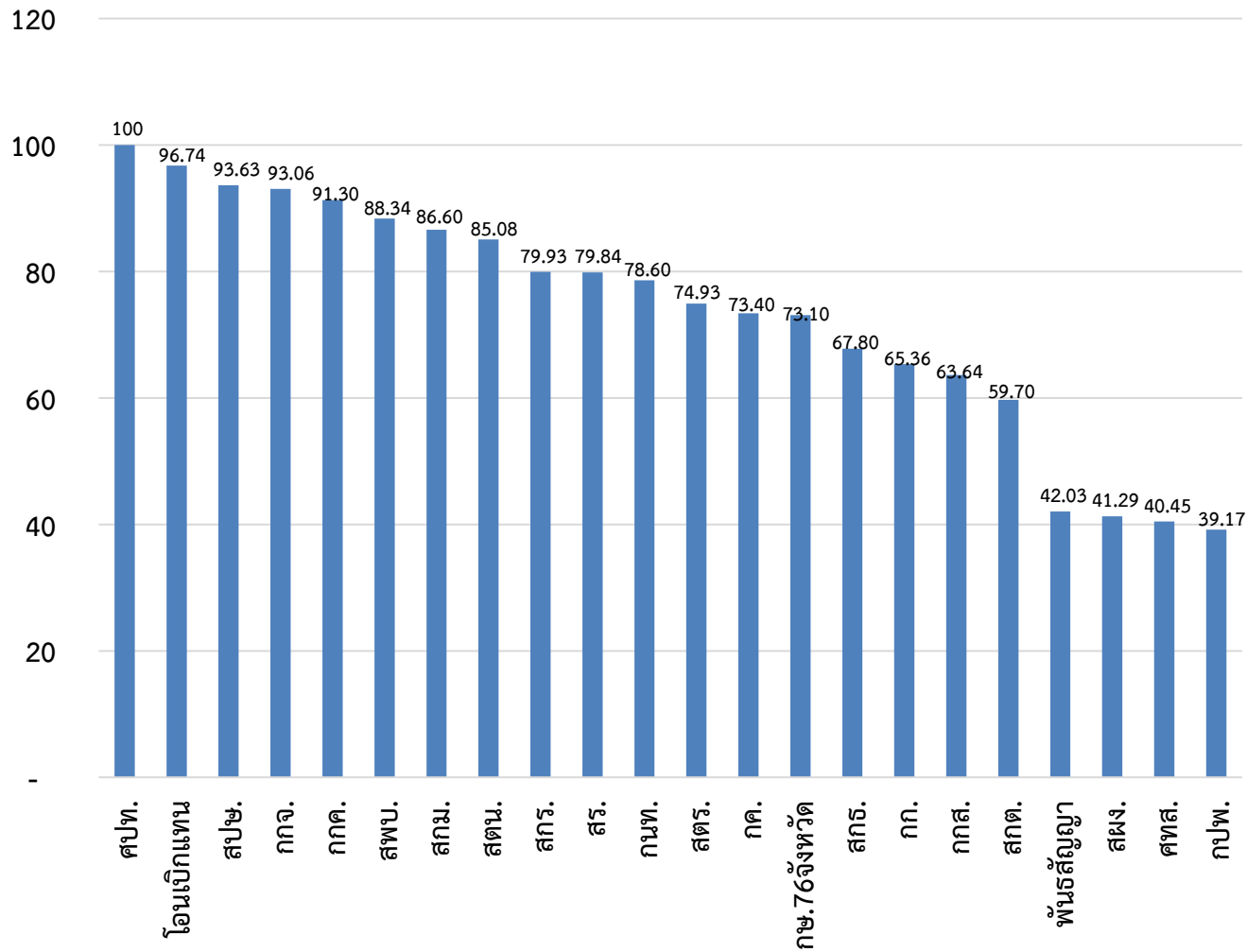

หน่วยงานที่มีผลการเบิกจ่ายเงินงบประมาณ
 ปี พ.ศ. 2564

ณ วันที่ 28 กุมภาพันธ์ 2564

น้อยสุด 5 หน่วยงาน

เรียงจากน้อยสุดไปหามาก

1. กองประสานงานโครงการพิเศษ
2. ศูนย์เทคโนโลยีสารสนเทศและการสื่อสาร
3. สำนักแผนงานและโครงการพิเศษ
4. สำนักงานเลขานุการคณะกรรมการส่งเสริม
และพัฒนาระบบเกษตรพันธสัญญา
5. สำนักการเกษตรต่างประเทศ

กราฟแสดงสถิติการเบิกจ่ายเงินจากระบบ GFMS เป้าหมายของหน่วยงาน และคาดการณ์การเบิกจ่าย
 ปีงบประมาณ พ.ศ. 2564
 ณ วันที่ 28 กุมภาพันธ์ 2564

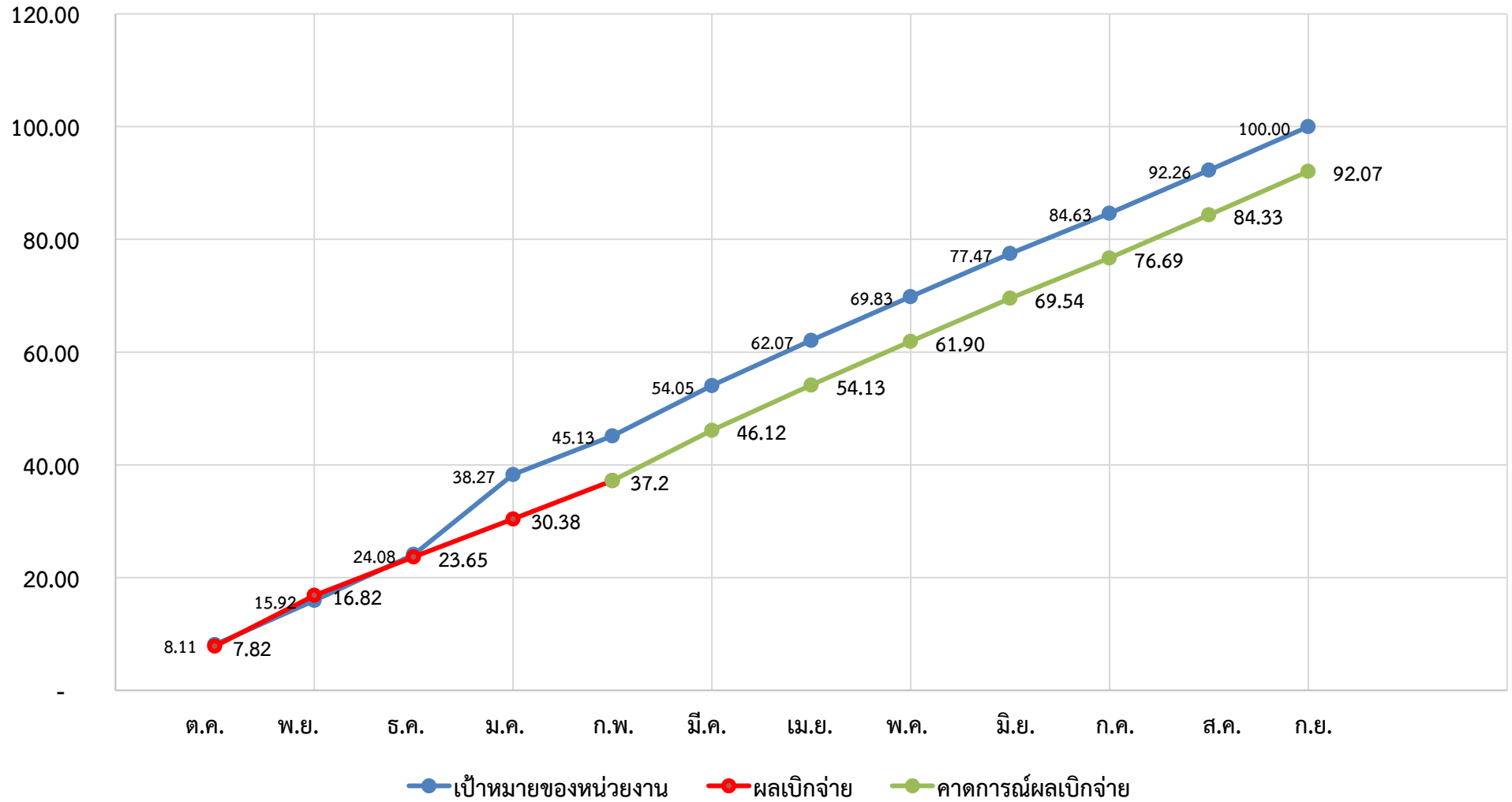

สรุปผลการเบิกจ่ายเงินงบประมาณ พ.ศ.2564

ข้อมูล ณ วันที่ 28 กุมภาพันธ์ 2564

1. เงินงบประมาณที่ได้รับจัดสรรงวด 1 - 2

งบรายจ่าย	งบประมาณ	กันไว้เบิก	ผูกพัน	เบิก	คงเหลือ	%เบิก
งบบุคลากร	345,881,900.00		-	301,981,222.44	43,900,677.56	87.31
งบดำเนินงาน	197,647,800.00	-	7,239,838.92	116,459,370.69	73,948,590.39	58.92
-แผนงานบุคลากรภาครัฐ	29,228,100.00			25,768,665.07	3,459,434.93	88.16
-แผนงานพื้นฐานฯ	168,419,700.00		7,239,838.92	90,690,705.62	70,489,155.46	53.85
งบลงทุน	40,233,200.00		23,963,000.00	13,760,497.25	2,509,702.75	34.20
งบเงินอุดหนุน	7,573,700.00		-	6,471,842.00	1,101,858.00	85.45
งบรายจ่ายอื่น	36,801,300.00		3,541,891.60	13,723,818.66	19,535,589.74	37.29
รวม	628,137,900.00	-	34,744,730.52	452,396,751.04	140,996,418.44	72.02

2. เงินงบประมาณที่ได้รับจัดสรรทั้งปี

งบรายจ่าย	งบประมาณ	กันไว้เบิก	ผูกพัน	เบิก	คงเหลือ	%เบิก
งบบุคลากร	691,763,800.00	-	-	301,981,222.44	389,782,577.56	43.65
งบดำเนินงาน	348,262,700.00	-	7,239,838.92	116,459,370.69	224,563,490.39	33.44
-แผนงานบุคลากรภาครัฐ	58,456,300.00	-		25,768,665.07	32,687,634.93	44.08
-แผนงานพื้นฐานฯ	289,806,400.00	-	7,239,838.92	90,690,705.62	191,875,855.46	31.29
งบลงทุน	40,233,200.00	-	23,963,000.00	13,760,497.25	2,509,702.75	34.20
งบเงินอุดหนุน	64,052,100.00	-	-	6,471,842.00	57,580,258.00	10.10
งบรายจ่ายอื่น	71,731,100.00	-	3,541,891.60	13,723,818.66	54,465,389.74	19.13
รวม	1,216,042,900.00	-	34,744,730.52	452,396,751.04	728,901,418.44	37.20

3. สรุปงบประมาณที่ได้รับจัดสรรทั้งปี (แยกตามประเภทรายจ่าย)

งบรายจ่าย	งบประมาณ	กันไว้เบิก	ผูกพัน	เบิก	คงเหลือ	%เบิก	เป้าหมายมติ ครม. ณ ก.พ. 64	สูง/ต่ำ กว่า เป้าหมาย
รายจ่ายประจำ	1,175,809,700.00	-	10,781,730.52	438,636,253.79	726,391,715.69	37.31	50.00	- 12.69
รายจ่ายลงทุน	40,233,200.00	-	23,963,000.00	13,760,497.25	2,509,702.75	34.20	36.67	- 2.47
รวม	1,216,042,900.00	-	34,744,730.52	452,396,751.04	728,901,418.44	37.20	46.67	- 9.47

สรุปผลการเบิกจ่ายเงินงบประมาณ พ.ศ. 2564
แยกตามประเภทรายจ่าย เรียงลำดับตามผลเบิกจากมากไปหาน้อย
ข้อมูล ณ วันที่ 28 กุมภาพันธ์ 2564

หน่วยงาน	รายจ่ายประจำ					รายจ่ายลงทุน					รวม				
	งบประมาณ	ผูกพัน	ผลเบิกจ่าย	คงเหลือ	%เบิก	งบประมาณ	ผูกพัน	ผลเบิกจ่าย	คงเหลือ	%เบิก	งบประมาณ	ผูกพัน	ผลเบิกจ่าย	คงเหลือ	%เบิก
ศปท.	1,062,290.00	994.91	1,062,276.13	981.04	100.00	-	-	-	-	-	1,062,290.00	994.91	1,062,276.13	981.04	100.00
โอนเบิกแทน	62,100.00	-	60,074.27	2,025.73	96.74	-	-	-	-	-	62,100.00	-	60,074.27	2,025.73	96.74
สปช.	70,887,200.00	-	66,373,447.57	4,513,752.43	93.63	-	-	-	-	-	70,887,200.00	-	66,373,447.57	4,513,752.43	93.63
กกจ.	11,615,000.00	49,220.00	10,808,915.46	756,864.54	93.06	-	-	-	-	-	11,615,000.00	49,220.00	10,808,915.46	756,864.54	93.06
กกค.	1,143,600.00	-	1,026,098.83	117,501.17	89.73	206,700.00	-	206,697.25	2.75	100.00	1,350,300.00	-	1,232,796.08	117,503.92	91.30
สปบ.	3,339,900.00	-	2,950,617.70	389,282.30	88.34	-	-	-	-	-	3,339,900.00	-	2,950,617.70	389,282.30	88.34
สทม.	5,849,700.00	-	5,065,891.60	783,808.40	86.60	-	-	-	-	-	5,849,700.00	-	5,065,891.60	783,808.40	86.60
สตน.	4,882,100.00	-	4,153,481.78	728,618.22	85.08	-	-	-	-	-	4,882,100.00	-	4,153,481.78	728,618.22	85.08
สกร.	6,913,800.00	-	5,526,161.53	1,387,638.47	79.93	-	-	-	-	-	6,913,800.00	-	5,526,161.53	1,387,638.47	79.93
สร.	14,102,250.00	1,467,259.36	11,259,609.88	1,375,380.76	79.84	-	-	-	-	-	14,102,250.00	1,467,259.36	11,259,609.88	1,375,380.76	79.84
กนท.	7,361,200.00	189,662.10	5,785,776.63	1,385,761.27	78.60	-	-	-	-	-	7,361,200.00	189,662.10	5,785,776.63	1,385,761.27	78.60
สตร.	16,951,900.00	5,533.92	12,702,347.94	4,244,018.14	74.93	-	-	-	-	-	16,951,900.00	5,533.92	12,702,347.94	4,244,018.14	74.93
กค.	36,425,600.00	3,556,842.06	26,735,528.84	6,133,229.10	73.40	-	-	-	-	-	36,425,600.00	3,556,842.06	26,735,528.84	6,133,229.10	73.40
กช. 76จังหวัด	300,495,140.00	431,064.60	222,032,715.32	78,031,360.08	73.89	21,765,200.00	7,325,000.00	13,553,800.00	886,400.00	62.27	322,260,340.00	7,756,064.60	235,586,515.32	78,917,760.08	73.10
สกธ.	15,228,200.00	109,963.95	10,324,733.09	4,793,502.96	67.80	-	-	-	-	-	15,228,200.00	109,963.95	10,324,733.09	4,793,502.96	67.80
กก.	17,846,428.00	24,622.19	11,665,265.48	6,156,540.33	65.36	-	-	-	-	-	17,846,428.00	24,622.19	11,665,265.48	6,156,540.33	65.36
กกส.	13,298,590.00	3,663,769.00	8,876,655.02	758,165.98	66.75	650,000.00	-	-	650,000.00	-	13,948,590.00	3,663,769.00	8,876,655.02	1,408,165.98	63.64
สกต.	16,220,900.00	-	10,495,336.22	5,725,563.78	64.70	1,358,000.00	1,358,000.00	-	-	-	17,578,900.00	1,358,000.00	10,495,336.22	5,725,563.78	59.70
พันธสัญญา	1,174,700.00	-	493,774.97	680,925.03	42.03	-	-	-	-	-	1,174,700.00	-	493,774.97	680,925.03	42.03
สผง.	19,821,602.00	-	11,075,542.27	8,746,059.73	55.88	7,000,000.00	7,000,000.00	-	-	-	26,821,602.00	7,000,000.00	11,075,542.27	8,746,059.73	41.29
ศทส.	12,417,640.00	1,282,798.43	8,372,546.42	2,762,295.15	67.42	8,280,000.00	8,280,000.00	-	-	-	20,697,640.00	9,562,798.43	8,372,546.42	2,762,295.15	40.45
กปพ.	4,568,330.00	-	1,789,456.84	2,778,873.16	39.17	-	-	-	-	-	4,568,330.00	-	1,789,456.84	2,778,873.16	39.17
สภาเกษตรกรฯ	-	-	-	-	-	-	-	-	-	-	-	-	-	-	-
ปปป.	-	-	-	-	-	-	-	-	-	-	-	-	-	-	-
สำรอง3%	2,000,000.00	-	-	2,000,000.00	-	-	-	-	-	-	2,000,000.00	-	-	2,000,000.00	-
สำรอง15%	4,165,280.00	-	-	4,165,280.00	-	973,300.00	-	-	973,300.00	-	5,138,580.00	-	-	5,138,580.00	-
งบบริหาร กช.จว. (สผง.)	71,250.00	-	-	71,250.00	-	-	-	-	-	-	71,250.00	-	-	71,250.00	-
รวม	587,904,700.00	10,781,730.52	438,636,253.79	138,486,715.69	74.61	40,233,200.00	23,963,000.00	13,760,497.25	2,509,702.75	34.20	628,137,900.00	34,744,730.52	452,396,751.04	140,996,418.44	72.02

สรุปผลการเบิกจ่ายเงินงบประมาณ พ.ศ. 2564
ข้อมูล ณ วันที่ 28 กุมภาพันธ์ 2564

หน่วยงาน	งบบุคลากร				งบดำเนินงาน					งบลงทุน					งบเงินอุดหนุน					งบรายจ่ายอื่น					รวม																	
	งบประมาณ	ผลเบิกจ่าย	คงเหลือ	%เบิก	งบประมาณ	สำรอง	ผูกพัน	ผลเบิกจ่าย	คงเหลือ	%เบิก	งบประมาณ	สำรอง	ผูกพัน	ผลเบิกจ่าย	คงเหลือ	%เบิก	งบประมาณ	สำรอง	ผูกพัน	ผลเบิกจ่าย	คงเหลือ	%เบิก	งบประมาณ	สำรอง	ผูกพัน	ผลเบิกจ่าย	คงเหลือ	%เบิก														
รวม	345,881,900.00	301,981,222.44	43,900,677.56	87.31	197,647,800.00	-	7,239,838.92	116,459,370.69	73,948,590.39	58.92	40,233,200.00	-	23,963,000.00	13,760,497.25	2,509,702.75	34.20	7,573,700.00	-	-	6,471,842.00	1,101,858.00	85.45	36,801,300.00	-	3,541,891.60	13,723,818.66	19,535,589.74	37.29	628,137,900.00	-	34,744,730.52	452,396,751.04	140,996,418.44	72.02								
สผน.	3,869,700.00	3,430,659.19	439,040.81	88.65	1,012,400.00	-	-	722,822.59	289,577.41	71.40	-	-	-	-	-	-	-	-	-	-	-	-	-	-	-	-	-	-	4,882,100.00	-	-	4,153,481.78	728,618.22	85.08								
สพท.	2,785,200.00	2,600,325.00	184,875.00	93.36	554,700.00	-	-	350,292.70	204,407.30	63.15	-	-	-	-	-	-	-	-	-	-	-	-	-	-	-	-	-	-	3,339,900.00	-	-	2,950,617.70	389,282.30	88.34								
กก.	8,068,600.00	8,156,880.73	-	88,280.73	101.09	9,777,828.00	-	24,622.19	3,508,384.75	6,244,821.06	35.88	-	-	-	-	-	-	-	-	-	-	-	-	-	-	-	-	-	17,846,428.00	-	24,622.19	11,665,265.48	6,156,540.33	65.36								
กกจ.	10,778,300.00	10,276,411.01	501,888.99	95.34	836,700.00	-	49,220.00	532,504.45	254,975.55	63.64	-	-	-	-	-	-	-	-	-	-	-	-	-	-	-	-	-	-	11,615,000.00	-	49,220.00	10,808,915.46	756,864.54	93.06								
กค.	13,692,500.00	12,071,055.01	1,621,444.99	88.16	22,733,100.00	-	-	3,556,842.06	14,664,473.83	4,511,784.11	64.51	-	-	-	-	-	-	-	-	-	-	-	-	-	-	-	-	-	36,425,600.00	-	3,556,842.06	26,735,528.84	6,133,229.10	73.40								
สภค.	5,060,600.00	4,336,156.29	724,443.71	85.68	8,660,300.00	-	-	6,045,660.00	2,614,640.00	69.81	1,358,000.00	-	1,358,000.00	-	-	-	-	-	-	-	-	-	2,500,000.00	-	-	113,519.93	2,386,480.07	4.54	17,578,900.00	-	1,358,000.00	10,495,336.22	5,725,563.78	59.70								
กทส.	4,466,500.00	4,439,320.00	27,180.00	99.39	4,332,090.00	-	303,769.00	3,449,335.02	578,985.98	79.62	650,000.00	-	-	650,000.00	-	-	-	-	-	-	-	4,500,000.00	-	-	3,360,000.00	988,000.00	152,000.00	21.96	13,948,590.00	-	3,663,769.00	8,876,655.02	1,408,165.98	63.64								
สตร.	11,118,900.00	9,127,560.49	1,991,339.51	82.09	5,833,000.00	-	5,533.92	3,574,787.45	2,252,678.63	61.29	-	-	-	-	-	-	-	-	-	-	-	-	-	-	-	-	-	-	16,951,900.00	-	5,533.92	12,702,347.94	4,244,018.14	74.93								
กนท.	4,134,400.00	4,122,604.19	11,795.81	99.71	795,500.00	-	9,662.10	729,427.19	56,410.71	91.69	-	-	-	-	-	-	-	17,300.00	-	-	-	17,300.00	-	-	-	-	17,300.00	-	2,414,000.00	-	180,000.00	933,745.25	1,300,254.75	38.68	7,361,200.00	-	189,662.10	5,785,776.63	1,385,761.27	78.60		
สภม.	5,350,000.00	4,610,932.00	739,068.00	86.19	499,700.00	-	-	454,959.60	44,740.40	91.05	-	-	-	-	-	-	-	-	-	-	-	-	-	-	-	-	-	-	5,849,700.00	-	-	5,065,891.60	783,808.40	86.60								
คทส.	4,844,300.00	4,554,600.00	289,700.00	94.02	733,340.00	-	1,282,798.43	3,817,946.42	2,472,595.15	50.41	8,280,000.00	-	8,280,000.00	-	-	-	-	-	-	-	-	-	-	-	-	-	-	-	20,697,640.00	-	9,562,798.43	8,372,546.42	2,762,295.15	40.45								
สภอ.	5,722,300.00	5,749,715.32	-	27,415.32	100.48	6,932,200.00	-	109,963.95	2,860,017.77	3,962,218.28	41.26	-	-	-	-	-	2,573,700.00	-	-	-	-	-	-	-	-	-	-	-	-	-	-	109,963.95	10,324,733.09	4,793,502.96	67.80							
สพจ.	31,773,000.00	31,953,845.29	-	180,845.29	100.57	33,114,200.00	-	28,419,602.28	4,694,597.72	85.82	-	-	-	-	-	-	-	-	-	-	-	-	6,000,000.00	-	-	-	-	-	6,000,000.00	-	-	6,000,000.00	-	-	66,373,447.57	4,513,752.43	93.63					
สผจ.	10,380,300.00	9,149,200.88	1,231,099.12	88.14	6,933,002.00	-	-	1,807,920.99	5,125,081.01	26.08	7,000,000.00	-	7,000,000.00	-	-	-	-	-	-	-	-	-	2,508,300.00	-	-	118,420.40	2,389,879.60	4.72	26,821,602.00	-	7,000,000.00	11,075,542.27	8,746,059.73	41.29								
สท.	5,382,900.00	4,558,251.94	824,648.06	84.68	8,719,350.00	-	1,467,259.36	6,701,357.94	550,732.70	76.86	-	-	-	-	-	-	-	-	-	-	-	-	-	-	-	-	-	-	14,102,250.00	-	1,467,259.36	11,259,609.88	1,375,380.76	79.84								
สทร.	5,406,300.00	4,441,468.87	964,831.13	82.15	1,507,500.00	-	-	1,084,692.66	422,807.34	71.95	-	-	-	-	-	-	-	-	-	-	-	-	-	-	-	-	-	-	-	-	-	-	-	6,913,800.00	-	5,526,161.53	1,387,638.47	79.93				
กทค.	871,800.00	877,600.00	-	5,800.00	100.67	271,800.00	-	148,498.83	123,301.17	54.64	206,700.00	-	-	206,697.25	2.75	100.00	-	-	-	-	-	-	-	-	-	-	-	-	-	1,350,300.00	-	-	1,232,796.08	117,503.92	91.30							
กทพ.	1,958,900.00	1,471,660.00	487,240.00	75.13	227,950.00	-	-	74,259.36	153,690.64	32.58	-	-	-	-	-	-	-	-	-	-	-	-	-	-	-	-	-	-	2,381,480.00	-	-	243,537.48	2,137,942.52	10.23	4,568,330.00	-	1,789,456.84	2,778,873.16	39.17			
ศทท.	729,700.00	896,550.00	-	166,850.00	122.87	332,590.00	-	994.91	165,726.13	165,868.96	49.83	-	-	-	-	-	-	-	-	-	-	-	-	-	-	-	-	-	-	-	-	994.91	1,062,276.13	981.04	100.00							
พันธสัญญา	-	-	-	-	1,174,700.00	-	-	493,774.97	680,925.03	42.03	-	-	-	-	-	-	-	-	-	-	-	-	-	-	-	-	-	-	-	-	-	-	-	1,174,700.00	-	493,774.97	680,925.03	42.03				
สำรอง กษ.	-	-	-	-	2,000,000.00	-	-	-	2,000,000.00	-	-	-	-	-	-	-	-	-	-	-	-	-	-	-	-	-	-	-	-	-	-	-	-	2,000,000.00	-	-	2,000,000.00	-	-			
สำรอง สป.กษ.	-	-	-	-	1,599,280.00	-	-	-	1,599,280.00	-	973,300.00	-	-	-	-	-	63,000.00	-	-	-	-	-	-	63,000.00	-	-	-	-	-	2,503,000.00	-	-	2,503,000.00	-	-	5,138,580.00	-	-	5,138,580.00	-	-	
งบบริหาร กษ.จ. (สผจ.)	-	-	-	-	-	-	-	-	-	-	-	-	-	-	-	-	-	-	-	-	-	-	-	-	-	-	-	-	-	-	-	-	-	-	-	71,250.00	-	-	71,250.00	-	-	
โอนเบิกแทน	-	-	-	-	62,100.00	-	-	-	-	-	-	-	-	-	-	-	-	-	-	-	-	-	-	-	-	-	-	-	-	-	-	-	-	-	-	62,100.00	-	-	62,100.00	-	-	
สมุทรปราการ	2,463,300.00	2,217,960.00	245,340.00	90.04	1,025,805.00	-	-	533,816.26	491,988.74	52.04	-	-	-	-	-	-	-	-	-	-	-	-	82,647.00	-	-	-	-	-	-	-	-	-	-	-	-	-	82,647.00	-	-	82,647.00	-	-
นนทบุรี	2,229,300.00	1,617,009.03	612,290.97	72.53	733,175.00	-	-	277,559.51	455,615.49	37.86	-	-	-	-	-	-	-	-	-	-	-	-	87,819.00	-	-	-	-	-	-	-	-	-	-	-	-	-	87,819.00	-	-	87,819.00	-	-
ปทุมธานี	2,520,600.00	1,956,460.97	564,139.03	77.62	942,675.00	-	65,000.00	372,078.68	505,596.32	39.47	1,364,000.00	-	1,364,000.00	-	-	-	51,000.00	-	-	-	-	-	51,000.00	-	-	-	-	-	111,624.00	-	-	26,080.00	85,544.00	23.36	4,989,899.00	-	1,429,000.00	2,405,619.65	1,155,279.35	48.21		
พระนครศรีอยุธยา	3,054,300.00	2,710,050.00	344,250.00	88.73	983,075.00	-	-	364,710.75	618,364.25	37.10	-	-	-	-	-	-	51,000.00	-	-	-	-	-	51,000.00	-	-	-	-	-	90,874.00	-	-	23,500.00	67,374.00	25.86	4,179,249.00	-	-	3,149,260.75	1,029,988.25	75.35		
อ่างทอง	2,576,500.00	2,002,410.97	574,089.03	77.72	948,750.00	-	5,200.00	405,641.54	537,908.46	42.76	1,364,000.00	-	1,364,000.00	-	100.00	-	63,000.00	-	-	-	-	-	63,000.00	-	-	-	-	-	95,570.00	-	-	23,500.00	72,070.00	24.59	5,047,820.00	-	5,200.00	3,858,552.51	1,184,067.49	76.44		
ลพบุรี	2,958,200.00	2,161,215.48	796,984.52	73.06	919,875.00	-	-	373,250.76	546,624.24	40.58	-	-	-	-	-	-	-	-	-	-	-	-	87,823.00	-	-	-	-	-	26,030.00	-	-	61,793.00	29.64	3,965,898.00	-	-	2,560,496.24	1,405,401.76	64.56			
สิงห์บุรี	2,531,100.00	2,111,650.00	419,450.00	83.43	851,775.00	-	-	384,584.05	467,190.95	45.15	-	-	-	-	-	-	63,000.00	-	-	-	-	-	63,000.00	-	-	-	-	-	88,422.00	-	-	23,500.00	64,922.00	26.58	3,534,297.00	-	-	2,519,734.05	1,014,562.95	71.29		
ชัยนาท	2,835,400.00	2,415,486.45	419,913.55	85.19	1,301,075.00	-	22,641.00	686,436.44	591,997.56	52.76	-	-	-	-	-	-	-	-	-	-	-	-	108,152.00	-	-	-	-	-	4,244,627.00	-	-	43,580.00	64,572.00	40.30	4,244,627.00	-	22,641.00	3,145,502.89	1,076,483.11	74.11		
สระบุรี	2,385,800.00	1,962,949.60	422,850.40	82.28	873,375.00	-	-	425,945.50	447,429.50	48.77	-	-	-	-	-	-	-	-	-	-	-	-	106,135.00	-	-	-	-	-	50,900.00	-	-	55,235.00	47.96	3,365,310.00	-	-	2,439,795.10	925,514.90	72.50			
ชลบุรี	2,567,000.00	2,328,800.00	238,200.00	90.72	800,875.00	-	-	419,408.66	381,466.34	52.37	1,641,000.00	-	1,641,000.00	-	-	-	-	-</																								

หน่วยงาน	งบบุคลากร				งบดำเนินงาน						งบลงทุน					งบเงินอุดหนุน					งบรายจ่ายอื่น					รวม									
	งบประมาณ	ผลเบิกจ่าย	คงเหลือ	%เบิก	งบประมาณ	สำรอง	ผูกพัน	ผลเบิกจ่าย	คงเหลือ	%เบิก	งบประมาณ	สำรอง	ผูกพัน	ผลเบิกจ่าย	คงเหลือ	%เบิก	งบประมาณ	สำรอง	ผูกพัน	ผลเบิกจ่าย	คงเหลือ	%เบิก	งบประมาณ	สำรอง	ผูกพัน	ผลเบิกจ่าย	คงเหลือ	%เบิก							
แม่ฮ่องสอน	3,140,900.00	2,630,760.00	510,140.00	83.76	795,475.00	-	-	417,003.95	378,471.05	52.42	1,020,000.00	-	-	-	-	-	-	-	-	-	127,645.00	29.03	5,084,020.00	-	-	4,104,823.95	979,196.05	80.74							
นครสวรรค์	3,587,700.00	2,094,625.00	1,493,075.00	58.38	1,062,325.00	-	-	569,707.94	492,617.06	53.63	-	-	-	-	-	63,000.00	-	-	-	63,000.00	-	100.00	106,097.00	-	-	26,467.00	79,630.00	24.95	4,819,122.00	-	-	2,753,799.94	2,065,322.06	57.14	
อุทัยธานี	2,923,600.00	2,280,342.90	643,257.10	78.00	875,475.00	-	-	439,980.91	435,494.09	50.26	-	-	-	-	-	-	-	-	-	-	-	-	126,175.00	58.67	3,925,250.00	-	-	2,794,348.81	1,130,901.19	71.19					
กำแพงเพชร	2,950,900.00	2,474,995.48	475,904.52	83.87	775,775.00	-	-	395,540.33	380,234.67	50.99	-	-	-	-	-	126,000.00	-	-	-	126,000.00	-	100.00	95,886.00	-	-	25,399.95	70,486.05	26.49	3,948,561.00	-	-	3,021,935.76	926,625.24	76.53	
ตาก	2,868,200.00	2,288,870.00	579,330.00	79.80	858,075.00	-	-	359,066.47	499,008.53	41.85	-	-	-	-	-	76,500.00	-	-	-	76,500.00	-	100.00	110,099.00	-	-	30,055.00	80,044.00	27.30	3,912,874.00	-	-	2,754,491.47	1,158,382.53	70.40	
สุโขทัย	3,030,200.00	2,748,800.00	281,400.00	90.71	924,565.00	-	-	511,657.03	412,907.97	55.34	-	-	-	-	-	76,500.00	-	-	-	76,500.00	-	100.00	123,411.00	-	-	54,730.00	68,681.00	44.35	4,154,676.00	-	-	3,391,687.03	762,988.97	81.64	
พิษณุโลก	3,158,500.00	2,486,349.25	672,150.75	78.72	927,505.00	-	-	523,962.30	403,542.70	56.49	886,400.00	-	-	-	886,400.00	-	-	-	35,432.00	27,568.00	56.24	134,790.00	-	-	25,361.60	109,428.40	18.82	5,170,195.00	-	-	3,071,105.15	2,099,089.85	59.40		
พิจิตร	2,772,700.00	2,437,225.00	335,475.00	87.90	985,265.00	-	-	565,138.88	420,126.12	57.36	-	-	-	-	-	76,500.00	-	-	-	76,500.00	-	100.00	94,991.00	-	-	29,236.90	65,754.10	30.78	3,929,456.00	-	-	3,108,100.78	821,355.22	79.10	
เพชรบูรณ์	2,742,800.00	2,072,405.00	670,395.00	75.56	792,775.00	-	7,500.00	360,926.93	424,348.07	45.53	-	-	-	-	-	-	-	-	-	-	-	-	90,151.00	-	-	21,372.00	68,779.00	23.71	3,625,726.00	-	7,500.00	2,454,703.93	1,163,522.07	67.70	
ราชบุรี	2,783,200.00	2,561,350.00	221,850.00	92.03	961,565.00	-	40,000.00	490,082.15	431,482.85	50.97	-	-	-	-	-	-	-	-	-	-	-	-	96,175.00	-	-	32,900.00	63,275.00	34.21	3,840,940.00	-	40,000.00	3,084,332.15	716,607.85	80.30	
กาญจนบุรี	2,570,200.00	2,193,790.00	376,410.00	85.35	1,035,165.00	-	-	485,091.44	550,073.56	46.86	-	-	-	-	-	126,000.00	-	-	-	126,000.00	-	100.00	143,615.00	-	-	69,487.00	74,128.00	48.38	3,874,980.00	-	-	2,874,368.44	1,000,611.56	74.18	
สุพรรณบุรี	3,117,300.00	2,822,650.00	294,650.00	90.55	878,375.00	-	-	462,863.32	415,511.68	52.70	-	-	-	-	-	-	-	-	-	-	-	-	89,980.00	-	-	31,197.00	58,783.00	34.67	4,085,655.00	-	-	3,316,710.32	768,944.68	81.18	
นครปฐม	2,713,800.00	2,257,970.00	455,830.00	83.20	886,475.00	-	32,000.00	368,171.63	486,303.37	41.53	-	-	-	-	-	-	-	-	-	-	-	-	83,620.00	-	-	32,900.00	50,720.00	39.34	3,683,895.00	-	32,000.00	2,659,041.63	992,853.37	72.18	
สมุทรสาคร	2,102,100.00	1,695,875.00	406,225.00	80.68	809,205.00	-	-	315,101.76	494,103.24	38.94	-	-	-	-	-	63,000.00	-	-	-	63,000.00	-	100.00	87,540.00	-	-	24,025.00	63,515.00	27.44	3,061,845.00	-	-	2,098,001.76	963,843.24	68.52	
สมุทรสงคราม	2,153,200.00	1,908,200.00	245,000.00	88.62	879,775.00	-	-	391,858.52	487,916.48	44.54	-	-	-	-	-	51,000.00	-	-	-	51,000.00	-	100.00	94,445.00	-	-	23,500.00	70,945.00	24.88	3,178,420.00	-	-	2,374,558.52	803,861.48	74.71	
เพชรบุรี	2,943,400.00	2,177,425.48	765,974.52	73.98	1,157,905.00	-	-	629,041.26	528,863.74	54.33	-	-	-	-	-	-	-	-	-	-	-	-	111,865.00	-	-	29,860.00	82,005.00	26.69	4,213,170.00	-	-	2,836,326.74	1,376,843.26	67.32	
ประจวบคีรีขันธ์	2,277,700.00	1,871,186.46	406,513.54	82.15	965,375.00	-	-	548,219.87	417,155.13	56.79	924,200.00	-	-	924,200.00	-	100.00	-	-	-	-	-	-	81,860.00	-	-	24,440.00	57,420.00	29.86	4,249,135.00	-	-	3,368,046.33	881,088.67	79.26	
นครศรีธรรมราช	3,544,100.00	3,115,196.77	428,903.23	87.90	1,104,295.00	-	-	566,302.18	537,992.82	51.28	-	-	-	-	-	292,500.00	-	-	-	292,500.00	-	100.00	414,367.00	-	-	94,675.00	319,692.00	22.85	5,355,262.00	-	-	4,068,673.95	1,286,588.05	75.98	
กระบี่	2,452,200.00	1,986,780.00	465,420.00	81.02	844,075.00	-	-	361,410.82	482,664.18	42.82	-	-	-	-	-	63,000.00	-	-	-	63,000.00	-	100.00	100,039.00	-	-	28,985.00	71,054.00	28.97	3,459,314.00	-	-	2,440,175.82	1,019,138.18	70.54	
พังงา	2,225,500.00	1,918,870.00	306,630.00	86.22	898,350.00	-	-	482,367.70	415,982.30	53.69	-	-	-	-	-	102,000.00	-	-	-	102,000.00	-	100.00	101,451.00	-	-	27,400.00	74,051.00	27.01	3,327,301.00	-	-	2,530,637.70	796,663.30	76.06	
ภูเก็ต	2,327,800.00	2,025,610.00	302,190.00	87.02	879,175.00	-	-	494,240.80	384,934.20	56.22	-	-	-	-	-	-	-	-	-	-	-	-	111,540.00	-	-	21,436.00	90,104.00	19.22	3,318,515.00	-	-	2,541,286.80	777,228.20	76.58	
สุราษฎร์ธานี	3,105,800.00	2,773,100.00	332,700.00	89.29	1,020,675.00	-	-	488,359.97	532,315.03	47.85	-	-	-	-	-	-	-	-	-	-	-	-	105,172.00	-	-	23,500.00	81,672.00	22.34	4,231,647.00	-	-	3,284,959.97	946,687.03	77.63	
ระนอง	2,540,000.00	2,333,900.00	206,100.00	91.89	863,235.00	-	-	445,143.15	418,091.85	51.57	1,325,000.00	-	-	1,325,000.00	-	100.00	-	-	-	-	-	-	126,589.00	-	-	58,670.00	67,919.00	46.35	4,854,824.00	-	-	4,162,713.15	692,110.85	85.74	
ชุมพร	2,592,600.00	2,301,592.50	291,007.50	88.78	855,175.00	-	-	342,094.58	513,080.42	40.00	-	-	-	-	-	63,000.00	-	-	-	63,000.00	-	100.00	203,395.00	-	-	120,130.16	83,264.84	59.06	3,714,170.00	-	-	2,826,817.24	887,352.76	76.11	
สงขลา	3,977,800.00	3,552,200.00	425,600.00	89.30	1,140,875.00	-	48,110.90	588,506.41	504,257.69	51.58	1,046,600.00	-	-	1,046,600.00	-	100.00	216,000.00	-	-	-	216,000.00	-	100.00	795,644.00	-	1,891.60	308,577.40	485,175.00	38.78	7,176,919.00	-	50,002.50	5,711,883.81	1,415,032.69	79.59
สตูล	2,417,600.00	2,306,580.00	111,020.00	95.41	854,375.00	-	-	402,466.85	451,908.15	47.11	-	-	-	-	-	-	-	-	-	-	-	-	95,888.00	-	-	24,375.00	71,513.00	25.42	3,367,863.00	-	-	2,733,421.85	634,441.15	81.16	
ตรัง	2,966,600.00	2,403,908.23	562,691.77	81.03	1,014,575.00	-	20,704.18	457,396.75	536,474.07	45.08	-	-	-	-	-	63,000.00	-	-	-	63,000.00	-	100.00	129,539.00	-	-	34,520.97	95,018.03	26.65	4,173,714.00	-	20,704.18	2,958,825.95	1,194,183.87	70.89	
พัทลุง	3,020,200.00	2,542,800.00	477,400.00	84.19	983,075.00	-	-	495,775.35	487,299.65	50.43	-	-	-	-	-	63,000.00	-	-	-	63,000.00	-	100.00	158,733.00	-	-	37,045.00	121,688.00	23.34	4,225,008.00	-	-	3,138,620.35	1,086,387.65	74.29	
ปัตตานี	3,112,900.00	2,809,212.00	303,688.00	90.24	979,140.00	-	-	613,856.42	365,283.58	62.69	886,000.00	-	-	886,000.00	-	100.00	-	-	-	-	-	-	1,840,892.00	-	-	960,580.00	880,312.00	52.18	6,818,932.00	-	-	5,269,648.42	1,549,283.58	77.28	
ยะลา	3,103,200.00	2,781,435.50	321,764.50	89.63	1,024,880.00	-	-	618,736.29	406,143.71	60.37	1,860,000.00	-	1,860,000.00	-	-	63,000.00	-	-	-	63,000.00	-	100.00	944,329.00	-	-	447,707.00	496,622.00	47.41	6,995,409.00	-	1,860,000.00	3,910,878.79	1,224,530.21	55.91	
นราธิวาส	3,487,400.00	3,330,225.00	157,175.00	95.49	1,154,315.00	-	-	712,137.73	442,177.27	61.69	-	-	-	-	-	92,700.00	-	-	-	92,700.00	-	100.00	1,306,050.00	-	-	700,751.00	605,299.00	53.65	6,040,465.00	-	-	4,835,813.73	1,204,651.27	80.06	
บึงกาฬ	1,902,500.00	1,586,000.00	316,500.00	83.36	909,650.00	-	-	426,704.60	482,945.40	46.91	1,363,000.00	-	-	1,363,000.00	-	100.00	-	-	-	-	-	-	89,826.00	-	-	26,633.25	63,192.75	29.65	4,264,976.00	-	-	3,402,337.85	862,638.15	79.77	
รวม	345,881,900.00	301,981,222.44	43,900,677.56	87.31	197,647,800.00	-	7,239,838.92	116,459,370.69	73,948,590.39	58.92	40,233,200.00	-	23,963,000.00	13,760,497.25	2,509,702.75	34.20	7,573,700.00	-	-	6,471,842.00	1,101,858.00	85.45	36,801,300.00	-	-	3,541,891.60	13,723,818.66	19,535,589.74	37.29	628,137,900.00	-	34,744,730.52	452,396,751.04	140,996,418.44	72.02

รายละเอียดงบประมาณปีงบประมาณ พ.ศ.2564

รายละเอียดรายการแยกตามหน่วยงาน

ข้อมูล ณ วันที่ 28 กุมภาพันธ์ 2564

ลำดับ	หน่วยงาน / รายการ	งบประมาณ	ผูกพัน	ผลเบิกจ่าย	คงเหลือ	%เบิก	หมายเหตุ
รวม สป.กษ.		40,233,200.00	23,963,000.00	13,760,497.25	2,509,702.75	34.20	
1	เงินเหลือจ่ายส่งคืนส่วนกลาง	973,300.00	-	-	973,300.00	-	
	รถบรรทุก (ดีเซล) ขนาด 1 ตันปริมาตรกระบอกลูกสูบไม่ต่ำกว่า 2,400 ซีซี หรือกำลังเครื่องยนต์สูงสุดไม่ต่ำกว่า 110 กิโลวัตต์ขับเคลื่อน 2 ล้อ แบบดับเบิ้ลแควี พร้อมหลังคาไฟเบอร์กลาสหรือเหล็ก ตำบลสระบัวอำเภอมืองปัตตานี จังหวัดปัตตานี	400.00	-	-	400.00	-	
	รถโดยสาร ขนาด 12 ที่นั่ง(ดีเซล) ปริมาตรกระบอกลูกสูบไม่ต่ำกว่า 2,400 ซีซี หรือกำลังเครื่องยนต์สูงสุดไม่ต่ำกว่า 90 กิโลวัตต์ แขวงบ้านพานถม เขตพระนคร กรุงเทพมหานคร	6,000.00	-	-	6,000.00	-	
	รถบรรทุก (ดีเซล) ขนาด 1 ตันปริมาตรกระบอกลูกสูบไม่ต่ำกว่า 2,400 ซีซี หรือกำลังเครื่องยนต์สูงสุดไม่ต่ำกว่า 110 กิโลวัตต์ขับเคลื่อน 4 ล้อ แบบดับเบิ้ลแควี พร้อมหลังคา	10,800.00	-	-	10,800.00	-	
	ค่าใช้จ่ายในการเพิ่มประสิทธิภาพระบบรักษาความปลอดภัยบนระบบเครือข่ายคอมพิวเตอร์ แขวงบ้านพานถมเขตพระนคร กรุงเทพมหานคร	100,000.00	-	-	100,000.00	-	
	ปรับปรุงและต่อเติมสำนักงานชั้น 2 ห้องโถงใหญ่ สำนักงานเกษตรและสหกรณ์จังหวัดนครปฐม ตำบลถนนขาด อำเภอมืองนครปฐม จังหวัดนครปฐม	29,200.00	-	-	29,200.00	-	
	ปรับปรุงสำนักงานเกษตรและสหกรณ์จังหวัดปราจีนบุรี และจัดหาอุปกรณ์ประกอบตำบลไม้เค็ด อำเภอมืองปราจีนบุรีจังหวัดปราจีนบุรี	140,000.00	-	-	140,000.00	-	
	ปรับปรุงสำนักงานเกษตรและสหกรณ์จังหวัดชลบุรี และจัดหาอุปกรณ์ประกอบบ้านสวนอำเภอมืองชลบุรี จังหวัดชลบุรี	351,100.00	-	-	351,100.00	-	
	ปรับปรุงซ่อมแซม ต่อเติมห้องประชุม อาคารสำนักงาน และจัดหาอุปกรณ์ประกอบสำนักงานเกษตรและสหกรณ์เชียงราย ตำบลเวียง อำเภอมืองเชียงราย จังหวัดเชียงราย	335,800.00	-	-	335,800.00	-	
2	สกต.	1,358,000.00	1,358,000.00	-	-	-	

ลำดับ	หน่วยงาน / รายการ	งบประมาณ	ผูกพัน	ผลเบิกจ่าย	คงเหลือ	%เบิก	หมายเหตุ
	รถโดยสาร ขนาด 12 ที่นั่ง(ดีเซล) ปริมาตรกระบอกสูบไม่ต่ำกว่า 2,400 ซีซี หรือกำลังเครื่องยนต์สูงสุดไม่ต่ำกว่า 90กิโลวัตต์ แขวงบ้านพานถม เขตพระนคร กรุงเทพมหานคร	1,358,000.00	1,358,000.00	-	-	-	
3	กกส.	650,000.00	-	-	650,000.00	-	
	ชุดกล้องถ่ายภาพนิ่งพร้อมอุปกรณ์	450,000.00	-	-	450,000.00	-	
	ชุดวิดีโอพร้อมอุปกรณ์	200,000.00	-	-	200,000.00	-	
4	ศทส.	8,280,000.00	8,280,000.00	-	-	-	
	ค่าใช้จ่ายในการเพิ่มประสิทธิภาพระบบรักษาความปลอดภัยบนระบบเครือข่ายคอมพิวเตอร์ แขวงบ้านพานถมเขตพระนคร กรุงเทพมหานคร	8,280,000.00	8,280,000.00	-	-	-	
5	สผง.	7,000,000.00	7,000,000.00	-	-	-	
	ค่าใช้จ่ายในการพัฒนาระบบบริหารจัดการงบประมาณของสำนักงานปลัดกระทรวงเกษตรและสหกรณ์ แขวงบ้านพานถมเขตพระนคร กรุงเทพมหานคร	7,000,000.00	7,000,000.00	-	-	-	
6	ปทุมธานี	1,364,000.00	1,364,000.00	-	-	-	
	รถโดยสาร ขนาด 12 ที่นั่ง(ดีเซล) ปริมาตรกระบอกสูบไม่ต่ำกว่า 2,400 ซีซี หรือกำลังเครื่องยนต์สูงสุดไม่ต่ำกว่า 90กิโลวัตต์ ตำบลบางแก้ว อำเภอเมืองอ่างทอง จังหวัด	1,364,000.00	1,364,000.00	-	-	-	
7	อ่างทอง	1,364,000.00	-	1,364,000.00	-	100.00	
	รถโดยสาร ขนาด 12 ที่นั่ง(ดีเซล) ปริมาตรกระบอกสูบไม่ต่ำกว่า 2,400 ซีซี หรือกำลังเครื่องยนต์สูงสุดไม่ต่ำกว่า 90กิโลวัตต์ ตำบลบางแก้ว อำเภอเมืองอ่างทอง จังหวัด	1,364,000.00	-	1,364,000.00	-	100.00	
8	ชลบุรี	1,641,000.00	1,641,000.00	-	-	-	
	ปรับปรุงสำนักงานเกษตรและสหกรณ์จังหวัดชลบุรี และจัดหาอุปกรณ์ประกอบ ตำบลบ้านสวนอำเภอเมืองชลบุรี จังหวัดชลบุรี	1,641,000.00	1,641,000.00	-	-	-	
9	จันทบุรี	792,000.00	-	792,000.00	-	100.00	
	รถบรรทุก (ดีเซล) ขนาด 1 ตันปริมาตรกระบอกสูบไม่ต่ำกว่า 2,400 ซีซี หรือกำลังเครื่องยนต์สูงสุดไม่ต่ำกว่า 110 กิโลวัตต์ขับเคลื่อน 2 ล้อ แบบดับเบิ้ลแค้น ตำบลวัดใหม่ อำเภอเมืองจันทบุรี จังหวัดจันทบุรี	792,000.00	-	792,000.00	-	100.00	

ลำดับ	หน่วยงาน / รายการ	งบประมาณ	ผูกพัน	ผลเบิกจ่าย	คงเหลือ	%เบิก	หมายเหตุ
10	ปราจีนบุรี	820,000.00	820,000.00	-	-	-	
	ปรับปรุงสำนักงานเกษตรและสหกรณ์จังหวัดปราจีนบุรี และจัดหาอุปกรณ์ประกอบ ตำบลไม้เค็ด อำเภอมืองปราจีนบุรีจังหวัดปราจีนบุรี	820,000.00	820,000.00	-	-	-	
11	ชัยภูมิ	1,363,000.00	-	1,363,000.00	-	100.00	
	รถโดยสาร ขนาด 12 ที่นั่ง(ดีเซล) ปริมาตรกระบอกสูบไม่ต่ำกว่า 2,400 ซีซี หรือกำลัง เครื่องยนต์สูงสุดไม่ต่ำกว่า 90กิโลวัตต์ ตำบลในเมือง อำเภอมืองชัยภูมิ จังหวัดชัยภูมิ	1,363,000.00	-	1,363,000.00	-	100.00	
12	หนองบัวลำภู	1,329,000.00	-	1,329,000.00	-	100.00	
	รถโดยสาร ขนาด 12 ที่นั่ง(ดีเซล) ปริมาตรกระบอกสูบไม่ต่ำกว่า 2,400 ซีซี หรือกำลัง เครื่องยนต์สูงสุดไม่ต่ำกว่า 90กิโลวัตต์ ตำบลลำภู อำเภอมืองหนองบัวลำภู จังหวัด หนองบัวลำภู	1,329,000.00	-	1,329,000.00	-	100.00	
13	กาฬสินธุ์	1,363,000.00	-	1,363,000.00	-	100.00	
	รถโดยสาร ขนาด 12 ที่นั่ง(ดีเซล) ปริมาตรกระบอกสูบไม่ต่ำกว่า 2,400 ซีซี หรือกำลัง เครื่องยนต์สูงสุดไม่ต่ำกว่า 90กิโลวัตต์ ตำบลโพหนอง อำเภอมืองกาฬสินธุ์ จังหวัด กาฬสินธุ์	1,363,000.00	-	1,363,000.00	-	100.00	
14	มุกดาหาร	778,000.00	-	778,000.00	-	100.00	
	รถบรรทุก (ดีเซล) ขนาด 1 ตันปริมาตรกระบอกสูบไม่ต่ำกว่า 2,400 ซีซี หรือกำลัง เครื่องยนต์สูงสุดไม่ต่ำกว่า 110 กิโลวัตต์ขับเคลื่อน 2 ล้อ แบบดับเบิ้ลแค้น ตำบล มุกดาหาร อำเภอมืองมุกดาหาร จังหวัดมุกดาหาร	778,000.00	-	778,000.00	-	100.00	
15	เชียงราย	1,640,000.00	1,640,000.00	-	-	-	
	ปรับปรุงซ่อมแซม ต่อเติมห้องประชุม อาคารสำนักงาน และจัดหาอุปกรณ์ประกอบ	1,640,000.00	1,640,000.00	-	-	-	
16	แม่ฮ่องสอน	1,020,000.00	-	1,020,000.00	-	100.00	

ลำดับ	หน่วยงาน / รายการ	งบประมาณ	ผูกพัน	ผลเบิกจ่าย	คงเหลือ	%เบิก	หมายเหตุ
	รถบรรทุก (ดีเซล) ขนาด 1 ตันปริมาตรกระบอกลูกสูบไม่ต่ำกว่า 2,400 ซีซี หรือกำลังเครื่องยนต์สูงสุดไม่ต่ำกว่า 110 กิโลวัตต์ขับเคลื่อน 4 ล้อ แบบดับเบิ้ลแค้น พร้อมหลังคาไฟเบอร์กลาสหรือเหล็ก ตำบลจองคำอำเภอเมืองแม่ฮ่องสอน จังหวัดแม่ฮ่องสอน	1,020,000.00	-	1,020,000.00	-	100.00	
17	พิษณุโลก	886,400.00	-	-	886,400.00	-	
	รถบรรทุก (ดีเซล) ขนาด 1 ตันปริมาตรกระบอกลูกสูบไม่ต่ำกว่า 2,400 ซีซี หรือกำลังเครื่องยนต์สูงสุดไม่ต่ำกว่า 110 กิโลวัตต์ขับเคลื่อน 2 ล้อ แบบดับเบิ้ลแค้น พร้อมหลังคา	886,400.00	-	-	886,400.00	-	
18	ประจวบคีรีขันธ์	924,200.00	-	924,200.00	-	100.00	
	รถบรรทุก (ดีเซล) ขนาด 1 ตันปริมาตรกระบอกลูกสูบไม่ต่ำกว่า 2,400 ซีซี หรือกำลังเครื่องยนต์สูงสุดไม่ต่ำกว่า 110 กิโลวัตต์ขับเคลื่อน 4 ล้อ แบบดับเบิ้ลแค้น ตำบลประจวบคีรีขันธ์อำเภอเมืองประจวบคีรีขันธ์จังหวัดประจวบคีรีขันธ์	924,200.00	-	924,200.00	-	100.00	
19	ระนอง	1,325,000.00	-	1,325,000.00	-	100.00	
	รถโดยสาร ขนาด 12 ที่นั่ง(ดีเซล) ปริมาตรกระบอกลูกสูบไม่ต่ำกว่า 2,400 ซีซี หรือกำลังเครื่องยนต์สูงสุดไม่ต่ำกว่า 90 กิโลวัตต์ ตำบลบางรี อำเภอเมืองระนอง จังหวัดระนอง	1,325,000.00	-	1,325,000.00	-	100.00	
20	สงขลา	1,046,600.00	-	1,046,600.00	-	100.00	
	รถบรรทุก (ดีเซล) ขนาด 1 ตันปริมาตรกระบอกลูกสูบไม่ต่ำกว่า 2,400 ซีซี หรือกำลังเครื่องยนต์สูงสุดไม่ต่ำกว่า 110 กิโลวัตต์ขับเคลื่อน 4 ล้อ แบบดับเบิ้ลแค้น พร้อมหลังคาไฟเบอร์กลาสหรือเหล็ก ตำบลเขารูปช้าง อำเภอเมืองสงขลา จังหวัดสงขลา	1,046,600.00	-	1,046,600.00	-	100.00	
21	ปัตตานี	886,000.00	-	886,000.00	-	100.00	
	รถบรรทุก (ดีเซล) ขนาด 1 ตันปริมาตรกระบอกลูกสูบไม่ต่ำกว่า 2,400 ซีซี หรือกำลังเครื่องยนต์สูงสุดไม่ต่ำกว่า 110 กิโลวัตต์ขับเคลื่อน 2 ล้อ แบบดับเบิ้ลแค้น พร้อมหลังคาไฟเบอร์กลาสหรือเหล็ก ตำบลสะบารังอำเภอเมืองปัตตานี จังหวัดปัตตานี	886,000.00	-	886,000.00	-	100.00	
22	ยะลา	1,860,000.00	1,860,000.00	-	-	-	

ลำดับ	หน่วยงาน / รายการ	งบประมาณ	ผูกพัน	ผลเบิกจ่าย	คงเหลือ	%เบิก	หมายเหตุ
	รถโดยสาร ขนาด 12 ที่นั่ง(ดีเซล) ปริมาตรกระบอกสูบไม่ต่ำกว่า 2,400 ซีซี หรือกำลังเครื่องยนต์สูงสุดไม่ต่ำกว่า 90กิโลวัตต์ ตำบลสะเตง อำเภอเมืองยะลา จังหวัดยะลา	1,364,000.00	1,364,000.00	-	-	-	
	ปรับปรุงซ่อมแซมห้องประชุมพระพิรุณ สำนักงานเกษตรและสหกรณ์จังหวัดยะลา ตำบลสะเตง อำเภอเมืองยะลา จังหวัดยะลา	496,000.00	496,000.00	-	-	-	
23	บึงกาฬ	1,363,000.00	-	1,363,000.00	-	100.00	
	รถโดยสาร ขนาด 12 ที่นั่ง(ดีเซล) ปริมาตรกระบอกสูบไม่ต่ำกว่า 2,400 ซีซี หรือกำลังเครื่องยนต์สูงสุดไม่ต่ำกว่า 90กิโลวัตต์ ตำบลบึงกาฬ อำเภอบึงกาฬ จังหวัดบึงกาฬ	1,363,000.00	-	1,363,000.00	-	100.00	
24	กกค.	206,700.00	-	206,697.25	2.75	100.00	
	ปรับปรุงพื้นที่ห้อง 315 อาคาร 3ชั้น 1 แขวงบ้านพานถม เขตพระนคร กรุงเทพมหานคร	206,700.00	-	206,697.25	2.75	100.00	

สรุปผลการเบิกจ่ายเงินงบประมาณ พ.ศ. 2564

งบเงินอุดหนุน (แยกตามค่าใช้จ่าย)

ข้อมูล ณ วันที่ 28 กุมภาพันธ์ 2564

ลำดับ	รายการ	งบประมาณ	ผูกพัน	ผลเบิกจ่าย	คงเหลือ	%เบิก	หมายเหตุ
รวม สป.กษ.		7,573,700.00	-	6,471,842.00	1,101,858.00	85.45	
1	ค่าใช้จ่ายโครงการพัฒนาศูนย์เครือข่ายประชาชนชาวบ้าน	5,000,000.00	-	4,756,842.00	243,158.00	95.14	
2	ค่าใช้จ่ายทุนการศึกษาของบุคลากรกระทรวงเกษตรและสหกรณ์	2,573,700.00	-	1,715,000.00	858,700.00	66.64	

รายละเอียดงบประมาณอุดหนุนปีงบประมาณ พ.ศ.2564

รายละเอียดรายการแยกตามหน่วยงาน

ข้อมูล ณ วันที่ 28 กุมภาพันธ์ 2564

หน่วยงาน / รายการ	งบประมาณ	ผูกพัน	ผลเบิกจ่าย	คงเหลือ	%เบิก
รวม สป.กษ.	7,573,700.00	-	6,471,842.00	1,101,858.00	85.45
เงินกันสำรองส่วนกลาง สป.กษ.	63,000.00	-	-	63,000.00	-
ค่าใช้จ่ายโครงการพัฒนาศูนย์เครือข่ายปราชญ์ชาวบ้าน	63,000.00	-	-	63,000.00	-
กนท.	17,300.00	-	-	17,300.00	-
ค่าใช้จ่ายโครงการพัฒนาศูนย์เครือข่ายปราชญ์ชาวบ้าน	17,300.00	-	-	17,300.00	-
สกร.	2,573,700.00	-	1,715,000.00	858,700.00	66.64
ค่าใช้จ่ายทุนการศึกษาของบุคลากรกระทรวงเกษตรและสหกรณ์	2,573,700.00	-	1,715,000.00	858,700.00	66.64
ปทุมธานี	51,000.00	-	51,000.00	-	100.00
ค่าใช้จ่ายโครงการพัฒนาศูนย์เครือข่ายปราชญ์ชาวบ้าน	51,000.00	-	51,000.00	-	100.00
พระนครศรีอยุธยา	51,000.00	-	51,000.00	-	100.00
ค่าใช้จ่ายโครงการพัฒนาศูนย์เครือข่ายปราชญ์ชาวบ้าน	51,000.00	-	51,000.00	-	100.00
อ่างทอง	63,000.00	-	63,000.00	-	100.00
ค่าใช้จ่ายโครงการพัฒนาศูนย์เครือข่ายปราชญ์ชาวบ้าน	63,000.00	-	63,000.00	-	100.00
สิงห์บุรี	63,000.00	-	-	63,000.00	-
ค่าใช้จ่ายโครงการพัฒนาศูนย์เครือข่ายปราชญ์ชาวบ้าน	63,000.00	-	-	63,000.00	-
จันทบุรี	76,500.00	-	76,500.00	-	100.00
ค่าใช้จ่ายโครงการพัฒนาศูนย์เครือข่ายปราชญ์ชาวบ้าน	76,500.00	-	76,500.00	-	100.00
ตราด	63,000.00	-	63,000.00	-	100.00
ค่าใช้จ่ายโครงการพัฒนาศูนย์เครือข่ายปราชญ์ชาวบ้าน	63,000.00	-	63,000.00	-	100.00
ฉะเชิงเทรา	63,000.00	-	-	63,000.00	-
ค่าใช้จ่ายโครงการพัฒนาศูนย์เครือข่ายปราชญ์ชาวบ้าน	63,000.00	-	-	63,000.00	-
สุรินทร์	126,000.00	-	126,000.00	-	100.00
ค่าใช้จ่ายโครงการพัฒนาศูนย์เครือข่ายปราชญ์ชาวบ้าน	126,000.00	-	126,000.00	-	100.00
ศรีสะเกษ	126,000.00	-	126,000.00	-	100.00

หน่วยงาน / รายการ	งบประมาณ	ผูกพัน	ผลเบิกจ่าย	คงเหลือ	%เบิก
ค่าใช้จ่ายโครงการพัฒนาศูนย์เครือข่ายประชาชนชาวบ้าน	126,000.00	-	126,000.00	-	100.00
ยโสธร	90,000.00	-	90,000.00	-	100.00
ค่าใช้จ่ายโครงการพัฒนาศูนย์เครือข่ายประชาชนชาวบ้าน	90,000.00	-	90,000.00	-	100.00
อำนาจเจริญ	114,000.00	-	112,510.00	1,490.00	98.69
ค่าใช้จ่ายโครงการพัฒนาศูนย์เครือข่ายประชาชนชาวบ้าน	114,000.00	-	112,510.00	1,490.00	98.69
หนองบัวลำภู	153,000.00	-	153,000.00	-	100.00
ค่าใช้จ่ายโครงการพัฒนาศูนย์เครือข่ายประชาชนชาวบ้าน	153,000.00	-	153,000.00	-	100.00
ขอนแก่น	252,000.00	-	252,000.00	-	100.00
ค่าใช้จ่ายโครงการพัฒนาศูนย์เครือข่ายประชาชนชาวบ้าน	252,000.00	-	252,000.00	-	100.00
เลย	126,000.00	-	126,000.00	-	100.00
ค่าใช้จ่ายโครงการพัฒนาศูนย์เครือข่ายประชาชนชาวบ้าน	126,000.00	-	126,000.00	-	100.00
มหาสารคาม	126,000.00	-	126,000.00	-	100.00
ค่าใช้จ่ายโครงการพัฒนาศูนย์เครือข่ายประชาชนชาวบ้าน	126,000.00	-	126,000.00	-	100.00
ร้อยเอ็ด	445,500.00	-	445,500.00	-	100.00
ค่าใช้จ่ายโครงการพัฒนาศูนย์เครือข่ายประชาชนชาวบ้าน	445,500.00	-	445,500.00	-	100.00
กาฬสินธุ์	279,000.00	-	271,200.00	7,800.00	97.20
ค่าใช้จ่ายโครงการพัฒนาศูนย์เครือข่ายประชาชนชาวบ้าน	279,000.00	-	271,200.00	7,800.00	97.20
สกลนคร	63,000.00	-	63,000.00	-	100.00
ค่าใช้จ่ายโครงการพัฒนาศูนย์เครือข่ายประชาชนชาวบ้าน	63,000.00	-	63,000.00	-	100.00
มุกดาหาร	153,000.00	-	153,000.00	-	100.00
ค่าใช้จ่ายโครงการพัฒนาศูนย์เครือข่ายประชาชนชาวบ้าน	153,000.00	-	153,000.00	-	100.00
เชียงใหม่	153,000.00	-	153,000.00	-	100.00
ค่าใช้จ่ายโครงการพัฒนาศูนย์เครือข่ายประชาชนชาวบ้าน	153,000.00	-	153,000.00	-	100.00
ลำพูน	102,000.00	-	102,000.00	-	100.00
ค่าใช้จ่ายโครงการพัฒนาศูนย์เครือข่ายประชาชนชาวบ้าน	102,000.00	-	102,000.00	-	100.00
ลำปาง	189,000.00	-	189,000.00	-	100.00
ค่าใช้จ่ายโครงการพัฒนาศูนย์เครือข่ายประชาชนชาวบ้าน	189,000.00	-	189,000.00	-	100.00
อุตรดิตถ์	63,000.00	-	63,000.00	-	100.00

หน่วยงาน / รายการ	งบประมาณ	ผูกพัน	ผลเบิกจ่าย	คงเหลือ	%เบิก
ค่าใช้จ่ายโครงการพัฒนาศูนย์เครือข่ายปราชญ์ชาวบ้าน	63,000.00	-	63,000.00	-	100.00
แพร์	63,000.00	-	63,000.00	-	100.00
ค่าใช้จ่ายโครงการพัฒนาศูนย์เครือข่ายปราชญ์ชาวบ้าน	63,000.00	-	63,000.00	-	100.00
น่าน	126,000.00	-	126,000.00	-	100.00
ค่าใช้จ่ายโครงการพัฒนาศูนย์เครือข่ายปราชญ์ชาวบ้าน	126,000.00	-	126,000.00	-	100.00
นครสวรรค์	63,000.00	-	63,000.00	-	100.00
ค่าใช้จ่ายโครงการพัฒนาศูนย์เครือข่ายปราชญ์ชาวบ้าน	63,000.00	-	63,000.00	-	100.00
กำแพงเพชร	126,000.00	-	126,000.00	-	100.00
ค่าใช้จ่ายโครงการพัฒนาศูนย์เครือข่ายปราชญ์ชาวบ้าน	126,000.00	-	126,000.00	-	100.00
ตาก	76,500.00	-	76,500.00	-	100.00
ค่าใช้จ่ายโครงการพัฒนาศูนย์เครือข่ายปราชญ์ชาวบ้าน	76,500.00	-	76,500.00	-	100.00
สุโขทัย	76,500.00	-	76,500.00	-	100.00
ค่าใช้จ่ายโครงการพัฒนาศูนย์เครือข่ายปราชญ์ชาวบ้าน	76,500.00	-	76,500.00	-	100.00
พิษณุโลก	63,000.00	-	35,432.00	27,568.00	56.24
ค่าใช้จ่ายโครงการพัฒนาศูนย์เครือข่ายปราชญ์ชาวบ้าน	63,000.00	-	35,432.00	27,568.00	56.24
พิจิตร	76,500.00	-	76,500.00	-	100.00
ค่าใช้จ่ายโครงการพัฒนาศูนย์เครือข่ายปราชญ์ชาวบ้าน	76,500.00	-	76,500.00	-	100.00
กาญจนบุรี	126,000.00	-	126,000.00	-	100.00
ค่าใช้จ่ายโครงการพัฒนาศูนย์เครือข่ายปราชญ์ชาวบ้าน	126,000.00	-	126,000.00	-	100.00
สมุทรสาคร	63,000.00	-	63,000.00	-	100.00
ค่าใช้จ่ายโครงการพัฒนาศูนย์เครือข่ายปราชญ์ชาวบ้าน	63,000.00	-	63,000.00	-	100.00
สมุทรสงคราม	51,000.00	-	51,000.00	-	100.00
ค่าใช้จ่ายโครงการพัฒนาศูนย์เครือข่ายปราชญ์ชาวบ้าน	51,000.00	-	51,000.00	-	100.00
นครศรีธรรมราช	292,500.00	-	292,500.00	-	100.00
ค่าใช้จ่ายโครงการพัฒนาศูนย์เครือข่ายปราชญ์ชาวบ้าน	292,500.00	-	292,500.00	-	100.00
กระบี่	63,000.00	-	63,000.00	-	100.00
ค่าใช้จ่ายโครงการพัฒนาศูนย์เครือข่ายปราชญ์ชาวบ้าน	63,000.00	-	63,000.00	-	100.00
พังงา	102,000.00	-	102,000.00	-	100.00

หน่วยงาน / รายการ	งบประมาณ	ผูกพัน	ผลเบิกจ่าย	คงเหลือ	%เบิก
ค่าใช้จ่ายโครงการพัฒนาศูนย์เครือข่ายประชาชนชาวบ้าน	102,000.00	-	102,000.00	-	100.00
ชุมพร	63,000.00	-	63,000.00	-	100.00
ค่าใช้จ่ายโครงการพัฒนาศูนย์เครือข่ายประชาชนชาวบ้าน	63,000.00	-	63,000.00	-	100.00
สงขลา	216,000.00	-	216,000.00	-	100.00
ค่าใช้จ่ายโครงการพัฒนาศูนย์เครือข่ายประชาชนชาวบ้าน	216,000.00	-	216,000.00	-	100.00
ตรัง	63,000.00	-	63,000.00	-	100.00
ค่าใช้จ่ายโครงการพัฒนาศูนย์เครือข่ายประชาชนชาวบ้าน	63,000.00	-	63,000.00	-	100.00
พัทลุง	63,000.00	-	63,000.00	-	100.00
ค่าใช้จ่ายโครงการพัฒนาศูนย์เครือข่ายประชาชนชาวบ้าน	63,000.00	-	63,000.00	-	100.00
ยะลา	63,000.00	-	63,000.00	-	100.00
ค่าใช้จ่ายโครงการพัฒนาศูนย์เครือข่ายประชาชนชาวบ้าน	63,000.00	-	63,000.00	-	100.00
นราธิวาส	92,700.00	-	92,700.00	-	100.00
ค่าใช้จ่ายโครงการพัฒนาศูนย์เครือข่ายประชาชนชาวบ้าน	92,700.00	-	92,700.00	-	100.00

สรุปผลการเบิกจ่ายเงินงบประมาณ พ.ศ. 2564

งบรายจ่ายอื่น (แยกตามค่าใช้จ่าย)

ข้อมูล ณ วันที่ 28 กุมภาพันธ์ 2564

ลำดับ	รายการ	งบประมาณ	ผูกพัน	ผลเบิกจ่าย	คงเหลือ	%เบิก	หมายเหตุ
รวม สป.กษ.		36,801,300.00	3,541,891.60	13,723,818.66	19,535,589.74	37.29	
1	ค่าใช้จ่ายโครงการพัฒนาการเกษตรในพื้นที่เฉพาะจังหวัดชายแดนภาคใต้	6,979,400.00	1,891.60	2,419,009.80	4,558,498.60	34.66	
2	ค่าใช้จ่ายกิจกรรมการสรรหาปราชญ์เกษตรของแผ่นดิน	400,000.00	180,000.00	210,728.00	9,272.00	52.68	
3	ค่าใช้จ่ายสนับสนุนโครงการพัฒนาศูนย์เครือข่ายปราชญ์ชาวบ้าน	7,500,000.00	-	2,592,394.79	4,907,605.21	34.57	
4	ค่าใช้จ่ายโครงการส่งเสริมแนวทางเกษตรทฤษฎีใหม่	1,000,000.00	-	105,581.00	894,419.00	10.56	
5	ค่าใช้จ่ายเพื่อส่งเสริมและผลักดันภารกิจด้านการเกษตรต่างประเทศ	6,000,000.00	-	6,000,000.00	-	100.00	
6	ค่าใช้จ่ายโครงการเสริมสร้างการรับรู้ข้อมูลข่าวสารของกระทรวงเกษตรและสหกรณ์ผ่านสื่อประชาสัมพันธ์	5,000,000.00	3,360,000.00	988,000.00	652,000.00	19.76	
7	ค่าใช้จ่ายในการเจรจาและประชุมนานาชาติ	2,000,000.00	-	77,519.93	1,922,480.07	3.88	
8	ค่าใช้จ่ายในการส่งยูเอชเอชไปฝึกงาน ณ ประเทศญี่ปุ่น	1,500,000.00	-	36,000.00	1,464,000.00	2.40	
9	ค่าใช้จ่ายเพื่ออำนวยความสะดวกโครงการอันเนื่องมาจากพระราชดำริ	6,421,900.00	-	1,294,585.14	5,127,314.86	20.16	

รายละเอียดงบรายจ่ายอื่นปีงบประมาณ พ.ศ.2564

รายละเอียดรายการแยกตามหน่วยงาน

ข้อมูล ณ วันที่ 28 กุมภาพันธ์ 2564

หน่วยงาน / รายการ	งบประมาณ	ผูกพัน	ผลเบิกจ่าย	คงเหลือ	%เบิก
รวม สป.กษ.	36,801,300.00	3,541,891.60	13,723,818.66	19,535,589.74	37.29
งบบริหาร กษ.จว. (สผง.)	71,250.00	-	-	71,250.00	-
ค่าใช้จ่ายโครงการพัฒนาการเกษตรในพื้นที่เฉพาะจังหวัดชายแดนภาคใต้	71,250.00	-	-	71,250.00	-
เงินกันสำรองส่วนกลาง สป.กษ.	2,503,000.00	-	-	2,503,000.00	-
ค่าใช้จ่ายสนับสนุนโครงการพัฒนาศูนย์เครือข่ายปราชญ์ชาวบ้าน	3,000.00	-	-	3,000.00	-
ค่าใช้จ่ายโครงการเสริมสร้างการรับรู้ข้อมูลข่าวสารของกระทรวงเกษตรและสหกรณ์	500,000.00	-	-	500,000.00	-
ค่าใช้จ่ายในการเจรจาและประชุมนานาชาติ	1,000,000.00	-	-	1,000,000.00	-
ค่าใช้จ่ายเพื่ออำนวยความสะดวกโครงการอันเนื่องมาจากพระราชดำริ	1,000,000.00	-	-	1,000,000.00	-
สกต.	2,500,000.00	-	113,519.93	2,386,480.07	4.54
ค่าใช้จ่ายในการเจรจาและประชุมนานาชาติ	1,000,000.00	-	77,519.93	922,480.07	7.75
ค่าใช้จ่ายในการส่งยูวเกษตรกรไปฝึกงาน ณ ประเทศญี่ปุ่น	1,500,000.00	-	36,000.00	1,464,000.00	2.40
กทส.	4,500,000.00	3,360,000.00	988,000.00	152,000.00	21.96
ค่าใช้จ่ายโครงการเสริมสร้างการรับรู้ข้อมูลข่าวสารของกระทรวงเกษตรและสหกรณ์ ผ่านสื่อประชาสัมพันธ์	4,500,000.00	3,360,000.00	988,000.00	152,000.00	21.96
กนท.	2,414,000.00	180,000.00	933,745.25	1,300,254.75	38.68
ค่าใช้จ่ายกิจกรรมการสรรหาปราชญ์เกษตรของแผ่นดิน	400,000.00	180,000.00	210,728.00	9,272.00	52.68
ค่าใช้จ่ายสนับสนุนโครงการพัฒนาศูนย์เครือข่ายปราชญ์ชาวบ้าน	1,914,000.00	-	670,096.25	1,243,903.75	35.01
ค่าใช้จ่ายโครงการส่งเสริมแนวทางเกษตรทฤษฎีใหม่	100,000.00	-	52,921.00	47,079.00	52.92
สปช.	6,000,000.00	-	6,000,000.00	-	100.00
ค่าใช้จ่ายเพื่อส่งเสริมและผลักดันภารกิจด้านการเกษตรต่างประเทศ	6,000,000.00	-	6,000,000.00	-	100.00
สผง.	2,508,300.00	-	118,420.40	2,389,879.60	4.72
ค่าใช้จ่ายโครงการพัฒนาการเกษตรในพื้นที่เฉพาะจังหวัดชายแดนภาคใต้	2,508,300.00	-	118,420.40	2,389,879.60	4.72

หน่วยงาน / รายการ	งบประมาณ	ผูกพัน	ผลเบิกจ่าย	คงเหลือ	%เบิก
สมุทรปราการ	82,647.00	-	37,400.00	45,247.00	45.25
ค่าใช้จ่ายสนับสนุนโครงการพัฒนาศูนย์เครือข่ายปราชญ์ชาวบ้าน	70,500.00	-	32,900.00	37,600.00	46.67
ค่าใช้จ่ายโครงการส่งเสริมแนวทางเกษตรทฤษฎีใหม่	2,147.00	-	-	2,147.00	-
ค่าใช้จ่ายเพื่ออำนวยความสะดวกโครงการอันเนื่องมาจากพระราชดำริ	10,000.00	-	4,500.00	5,500.00	45.00
นนทบุรี	87,819.00	-	21,613.29	66,205.71	24.61
ค่าใช้จ่ายสนับสนุนโครงการพัฒนาศูนย์เครือข่ายปราชญ์ชาวบ้าน	70,500.00	-	21,193.29	49,306.71	30.06
ค่าใช้จ่ายโครงการส่งเสริมแนวทางเกษตรทฤษฎีใหม่	2,319.00	-	420.00	1,899.00	18.11
ค่าใช้จ่ายเพื่ออำนวยความสะดวกโครงการอันเนื่องมาจากพระราชดำริ	15,000.00	-	-	15,000.00	-
ปทุมธานี	111,624.00	-	26,080.00	85,544.00	23.36
ค่าใช้จ่ายสนับสนุนโครงการพัฒนาศูนย์เครือข่ายปราชญ์ชาวบ้าน	73,500.00	-	26,080.00	47,420.00	35.48
ค่าใช้จ่ายโครงการส่งเสริมแนวทางเกษตรทฤษฎีใหม่	7,524.00	-	-	7,524.00	-
ค่าใช้จ่ายเพื่ออำนวยความสะดวกโครงการอันเนื่องมาจากพระราชดำริ	30,600.00	-	-	30,600.00	-
พระนครศรีอยุธยา	90,874.00	-	23,500.00	67,374.00	25.86
ค่าใช้จ่ายสนับสนุนโครงการพัฒนาศูนย์เครือข่ายปราชญ์ชาวบ้าน	73,500.00	-	23,500.00	50,000.00	31.97
ค่าใช้จ่ายโครงการส่งเสริมแนวทางเกษตรทฤษฎีใหม่	7,374.00	-	-	7,374.00	-
ค่าใช้จ่ายเพื่ออำนวยความสะดวกโครงการอันเนื่องมาจากพระราชดำริ	10,000.00	-	-	10,000.00	-
อ่างทอง	95,570.00	-	23,500.00	72,070.00	24.59
ค่าใช้จ่ายสนับสนุนโครงการพัฒนาศูนย์เครือข่ายปราชญ์ชาวบ้าน	73,500.00	-	23,500.00	50,000.00	31.97
ค่าใช้จ่ายโครงการส่งเสริมแนวทางเกษตรทฤษฎีใหม่	7,070.00	-	-	7,070.00	-
ค่าใช้จ่ายเพื่ออำนวยความสะดวกโครงการอันเนื่องมาจากพระราชดำริ	15,000.00	-	-	15,000.00	-
ลพบุรี	87,823.00	-	26,030.00	61,793.00	29.64
ค่าใช้จ่ายสนับสนุนโครงการพัฒนาศูนย์เครือข่ายปราชญ์ชาวบ้าน	70,500.00	-	23,500.00	47,000.00	33.33
ค่าใช้จ่ายโครงการส่งเสริมแนวทางเกษตรทฤษฎีใหม่	7,323.00	-	-	7,323.00	-
ค่าใช้จ่ายเพื่ออำนวยความสะดวกโครงการอันเนื่องมาจากพระราชดำริ	10,000.00	-	2,530.00	7,470.00	25.30
สิงห์บุรี	88,422.00	-	23,500.00	64,922.00	26.58
ค่าใช้จ่ายสนับสนุนโครงการพัฒนาศูนย์เครือข่ายปราชญ์ชาวบ้าน	73,500.00	-	23,500.00	50,000.00	31.97

หน่วยงาน / รายการ	งบประมาณ	ผูกพัน	ผลเบิกจ่าย	คงเหลือ	%เบิก
ค่าใช้จ่ายโครงการส่งเสริมแนวทางเกษตรทฤษฎีใหม่	4,922.00	-	-	4,922.00	-
ค่าใช้จ่ายเพื่ออำนวยการขับเคลื่อนโครงการอันเนื่องมาจากพระราชดำริ	10,000.00	-	-	10,000.00	-
ชัยนาท	108,152.00	-	43,580.00	64,572.00	40.30
ค่าใช้จ่ายสนับสนุนโครงการพัฒนาศูนย์เครือข่ายปราชญ์ชาวบ้าน	70,500.00	-	32,900.00	37,600.00	46.67
ค่าใช้จ่ายโครงการส่งเสริมแนวทางเกษตรทฤษฎีใหม่	7,652.00	-	-	7,652.00	-
ค่าใช้จ่ายเพื่ออำนวยการขับเคลื่อนโครงการอันเนื่องมาจากพระราชดำริ	30,000.00	-	10,680.00	19,320.00	35.60
สระบุรี	106,135.00	-	50,900.00	55,235.00	47.96
ค่าใช้จ่ายสนับสนุนโครงการพัฒนาศูนย์เครือข่ายปราชญ์ชาวบ้าน	70,500.00	-	32,900.00	37,600.00	46.67
ค่าใช้จ่ายโครงการส่งเสริมแนวทางเกษตรทฤษฎีใหม่	10,635.00	-	-	10,635.00	-
ค่าใช้จ่ายเพื่ออำนวยการขับเคลื่อนโครงการอันเนื่องมาจากพระราชดำริ	25,000.00	-	18,000.00	7,000.00	72.00
ชลบุรี	107,189.00	-	38,800.00	68,389.00	36.20
ค่าใช้จ่ายสนับสนุนโครงการพัฒนาศูนย์เครือข่ายปราชญ์ชาวบ้าน	70,500.00	-	18,800.00	51,700.00	26.67
ค่าใช้จ่ายโครงการส่งเสริมแนวทางเกษตรทฤษฎีใหม่	6,689.00	-	-	6,689.00	-
ค่าใช้จ่ายเพื่ออำนวยการขับเคลื่อนโครงการอันเนื่องมาจากพระราชดำริ	30,000.00	-	20,000.00	10,000.00	66.67
ระยอง	96,248.00	-	20,430.62	75,817.38	21.23
ค่าใช้จ่ายสนับสนุนโครงการพัฒนาศูนย์เครือข่ายปราชญ์ชาวบ้าน	70,500.00	-	19,800.62	50,699.38	28.09
ค่าใช้จ่ายโครงการส่งเสริมแนวทางเกษตรทฤษฎีใหม่	5,748.00	-	-	5,748.00	-
ค่าใช้จ่ายเพื่ออำนวยการขับเคลื่อนโครงการอันเนื่องมาจากพระราชดำริ	20,000.00	-	630.00	19,370.00	3.15
จันทบุรี	139,474.00	-	70,431.54	69,042.46	50.50
ค่าใช้จ่ายสนับสนุนโครงการพัฒนาศูนย์เครือข่ายปราชญ์ชาวบ้าน	73,500.00	-	27,593.54	45,906.46	37.54
ค่าใช้จ่ายโครงการส่งเสริมแนวทางเกษตรทฤษฎีใหม่	5,974.00	-	-	5,974.00	-
ค่าใช้จ่ายเพื่ออำนวยการขับเคลื่อนโครงการอันเนื่องมาจากพระราชดำริ	60,000.00	-	42,838.00	17,162.00	71.40
ตราด	114,564.00	-	58,140.00	56,424.00	50.75
ค่าใช้จ่ายสนับสนุนโครงการพัฒนาศูนย์เครือข่ายปราชญ์ชาวบ้าน	73,500.00	-	24,076.00	49,424.00	32.76
ค่าใช้จ่ายโครงการส่งเสริมแนวทางเกษตรทฤษฎีใหม่	6,064.00	-	1,104.00	4,960.00	18.21
ค่าใช้จ่ายเพื่ออำนวยการขับเคลื่อนโครงการอันเนื่องมาจากพระราชดำริ	35,000.00	-	32,960.00	2,040.00	94.17

หน่วยงาน / รายการ	งบประมาณ	ผูกพัน	ผลเบิกจ่าย	คงเหลือ	%เบิก
ฉะเชิงเทรา	110,279.00	-	45,375.00	64,904.00	41.15
ค่าใช้จ่ายสนับสนุนโครงการพัฒนาศูนย์เครือข่ายปราชญ์ชาวบ้าน	73,500.00	-	18,800.00	54,700.00	25.58
ค่าใช้จ่ายโครงการส่งเสริมแนวทางเกษตรทฤษฎีใหม่	6,779.00	-	-	6,779.00	-
ค่าใช้จ่ายเพื่ออำนวยความสะดวกโครงการอันเนื่องมาจากพระราชดำริ	30,000.00	-	26,575.00	3,425.00	88.58
ปราจีนบุรี	106,128.00	-	30,649.00	75,479.00	28.88
ค่าใช้จ่ายสนับสนุนโครงการพัฒนาศูนย์เครือข่ายปราชญ์ชาวบ้าน	70,500.00	-	22,581.00	47,919.00	32.03
ค่าใช้จ่ายโครงการส่งเสริมแนวทางเกษตรทฤษฎีใหม่	5,628.00	-	-	5,628.00	-
ค่าใช้จ่ายเพื่ออำนวยความสะดวกโครงการอันเนื่องมาจากพระราชดำริ	30,000.00	-	8,068.00	21,932.00	26.89
นครนายก	104,878.00	-	25,845.00	79,033.00	24.64
ค่าใช้จ่ายสนับสนุนโครงการพัฒนาศูนย์เครือข่ายปราชญ์ชาวบ้าน	70,500.00	-	23,500.00	47,000.00	33.33
ค่าใช้จ่ายโครงการส่งเสริมแนวทางเกษตรทฤษฎีใหม่	4,378.00	-	-	4,378.00	-
ค่าใช้จ่ายเพื่ออำนวยความสะดวกโครงการอันเนื่องมาจากพระราชดำริ	30,000.00	-	2,345.00	27,655.00	7.82
สระแก้ว	109,560.00	-	26,920.00	82,640.00	24.57
ค่าใช้จ่ายสนับสนุนโครงการพัฒนาศูนย์เครือข่ายปราชญ์ชาวบ้าน	70,500.00	-	23,500.00	47,000.00	33.33
ค่าใช้จ่ายโครงการส่งเสริมแนวทางเกษตรทฤษฎีใหม่	9,060.00	-	-	9,060.00	-
ค่าใช้จ่ายเพื่ออำนวยความสะดวกโครงการอันเนื่องมาจากพระราชดำริ	30,000.00	-	3,420.00	26,580.00	11.40
นครราชสีมา	148,500.00	-	43,500.00	105,000.00	29.29
ค่าใช้จ่ายสนับสนุนโครงการพัฒนาศูนย์เครือข่ายปราชญ์ชาวบ้าน	70,500.00	-	23,500.00	47,000.00	33.33
ค่าใช้จ่ายโครงการส่งเสริมแนวทางเกษตรทฤษฎีใหม่	48,000.00	-	-	48,000.00	-
ค่าใช้จ่ายเพื่ออำนวยความสะดวกโครงการอันเนื่องมาจากพระราชดำริ	30,000.00	-	20,000.00	10,000.00	66.67
บุรีรัมย์	106,167.00	-	30,340.00	75,827.00	28.58
ค่าใช้จ่ายสนับสนุนโครงการพัฒนาศูนย์เครือข่ายปราชญ์ชาวบ้าน	70,500.00	-	23,500.00	47,000.00	33.33
ค่าใช้จ่ายโครงการส่งเสริมแนวทางเกษตรทฤษฎีใหม่	25,667.00	-	6,000.00	19,667.00	23.38
ค่าใช้จ่ายเพื่ออำนวยความสะดวกโครงการอันเนื่องมาจากพระราชดำริ	10,000.00	-	840.00	9,160.00	8.40
สุรินทร์	144,084.00	-	42,235.00	101,849.00	29.31
ค่าใช้จ่ายสนับสนุนโครงการพัฒนาศูนย์เครือข่ายปราชญ์ชาวบ้าน	76,500.00	-	29,500.00	47,000.00	38.56

หน่วยงาน / รายการ	งบประมาณ	ผูกพัน	ผลเบิกจ่าย	คงเหลือ	%เบิก
ค่าใช้จ่ายโครงการส่งเสริมแนวทางเกษตรทฤษฎีใหม่	13,884.00	-	-	13,884.00	-
ค่าใช้จ่ายเพื่ออำนวยการขับเคลื่อนโครงการอันเนื่องมาจากพระราชดำริ	53,700.00	-	12,735.00	40,965.00	23.72
ศรีสะเกษ	120,050.00	-	47,110.50	72,939.50	39.24
ค่าใช้จ่ายสนับสนุนโครงการพัฒนาศูนย์เครือข่ายปราชญ์ชาวบ้าน	76,500.00	-	25,540.00	50,960.00	33.39
ค่าใช้จ่ายโครงการส่งเสริมแนวทางเกษตรทฤษฎีใหม่	13,550.00	-	13,500.00	50.00	99.63
ค่าใช้จ่ายเพื่ออำนวยการขับเคลื่อนโครงการอันเนื่องมาจากพระราชดำริ	30,000.00	-	8,070.50	21,929.50	26.90
อุบลราชธานี	126,993.00	-	28,137.76	98,855.24	22.16
ค่าใช้จ่ายสนับสนุนโครงการพัฒนาศูนย์เครือข่ายปราชญ์ชาวบ้าน	70,500.00	-	22,246.76	48,253.24	31.56
ค่าใช้จ่ายโครงการส่งเสริมแนวทางเกษตรทฤษฎีใหม่	26,493.00	-	3,741.00	22,752.00	14.12
ค่าใช้จ่ายเพื่ออำนวยการขับเคลื่อนโครงการอันเนื่องมาจากพระราชดำริ	30,000.00	-	2,150.00	27,850.00	7.17
ยโสธร	104,122.00	-	24,000.00	80,122.00	23.05
ค่าใช้จ่ายสนับสนุนโครงการพัฒนาศูนย์เครือข่ายปราชญ์ชาวบ้าน	73,500.00	-	24,000.00	49,500.00	32.65
ค่าใช้จ่ายโครงการส่งเสริมแนวทางเกษตรทฤษฎีใหม่	10,622.00	-	-	10,622.00	-
ค่าใช้จ่ายเพื่ออำนวยการขับเคลื่อนโครงการอันเนื่องมาจากพระราชดำริ	20,000.00	-	-	20,000.00	-
ชัยภูมิ	99,216.00	-	36,270.00	62,946.00	36.56
ค่าใช้จ่ายสนับสนุนโครงการพัฒนาศูนย์เครือข่ายปราชญ์ชาวบ้าน	70,500.00	-	32,900.00	37,600.00	46.67
ค่าใช้จ่ายโครงการส่งเสริมแนวทางเกษตรทฤษฎีใหม่	18,716.00	-	480.00	18,236.00	2.56
ค่าใช้จ่ายเพื่ออำนวยการขับเคลื่อนโครงการอันเนื่องมาจากพระราชดำริ	10,000.00	-	2,890.00	7,110.00	28.90
อำนาจเจริญ	116,052.00	-	35,120.00	80,932.00	30.26
ค่าใช้จ่ายสนับสนุนโครงการพัฒนาศูนย์เครือข่ายปราชญ์ชาวบ้าน	76,500.00	-	32,900.00	43,600.00	43.01
ค่าใช้จ่ายโครงการส่งเสริมแนวทางเกษตรทฤษฎีใหม่	9,552.00	-	-	9,552.00	-
ค่าใช้จ่ายเพื่ออำนวยการขับเคลื่อนโครงการอันเนื่องมาจากพระราชดำริ	30,000.00	-	2,220.00	27,780.00	7.40
หนองบัวลำภู	102,932.00	-	31,427.00	71,505.00	30.53
ค่าใช้จ่ายสนับสนุนโครงการพัฒนาศูนย์เครือข่ายปราชญ์ชาวบ้าน	76,500.00	-	21,487.00	55,013.00	28.09
ค่าใช้จ่ายโครงการส่งเสริมแนวทางเกษตรทฤษฎีใหม่	6,432.00	-	-	6,432.00	-
ค่าใช้จ่ายเพื่ออำนวยการขับเคลื่อนโครงการอันเนื่องมาจากพระราชดำริ	20,000.00	-	9,940.00	10,060.00	49.70

หน่วยงาน / รายการ	งบประมาณ	ผูกพัน	ผลเบิกจ่าย	คงเหลือ	%เบิก
ขอนแก่น	141,728.00	-	35,970.00	105,758.00	25.38
ค่าใช้จ่ายสนับสนุนโครงการพัฒนาศูนย์เครือข่ายปราชญ์ชาวบ้าน	82,500.00	-	33,290.00	49,210.00	40.35
ค่าใช้จ่ายโครงการส่งเสริมแนวทางเกษตรทฤษฎีใหม่	29,228.00	-	-	29,228.00	-
ค่าใช้จ่ายเพื่ออำนวยความสะดวกโครงการอันเนื่องมาจากพระราชดำริ	30,000.00	-	2,680.00	27,320.00	8.93
อุดรธานี	115,201.00	-	35,980.00	79,221.00	31.23
ค่าใช้จ่ายสนับสนุนโครงการพัฒนาศูนย์เครือข่ายปราชญ์ชาวบ้าน	70,500.00	-	23,500.00	47,000.00	33.33
ค่าใช้จ่ายโครงการส่งเสริมแนวทางเกษตรทฤษฎีใหม่	14,701.00	-	-	14,701.00	-
ค่าใช้จ่ายเพื่ออำนวยความสะดวกโครงการอันเนื่องมาจากพระราชดำริ	30,000.00	-	12,480.00	17,520.00	41.60
เลย	191,227.00	-	51,050.00	140,177.00	26.70
ค่าใช้จ่ายสนับสนุนโครงการพัฒนาศูนย์เครือข่ายปราชญ์ชาวบ้าน	76,500.00	-	23,500.00	53,000.00	30.72
ค่าใช้จ่ายโครงการส่งเสริมแนวทางเกษตรทฤษฎีใหม่	14,727.00	-	-	14,727.00	-
ค่าใช้จ่ายเพื่ออำนวยความสะดวกโครงการอันเนื่องมาจากพระราชดำริ	100,000.00	-	27,550.00	72,450.00	27.55
หนองคาย	147,099.00	-	53,395.00	93,704.00	36.30
ค่าใช้จ่ายสนับสนุนโครงการพัฒนาศูนย์เครือข่ายปราชญ์ชาวบ้าน	70,500.00	-	23,495.00	47,005.00	33.33
ค่าใช้จ่ายโครงการส่งเสริมแนวทางเกษตรทฤษฎีใหม่	6,599.00	-	-	6,599.00	-
ค่าใช้จ่ายเพื่ออำนวยความสะดวกโครงการอันเนื่องมาจากพระราชดำริ	70,000.00	-	29,900.00	40,100.00	42.71
มหาสารคาม	148,000.00	-	20,340.00	127,660.00	13.74
ค่าใช้จ่ายสนับสนุนโครงการพัฒนาศูนย์เครือข่ายปราชญ์ชาวบ้าน	76,500.00	-	14,100.00	62,400.00	18.43
ค่าใช้จ่ายโครงการส่งเสริมแนวทางเกษตรทฤษฎีใหม่	51,500.00	-	-	51,500.00	-
ค่าใช้จ่ายเพื่ออำนวยความสะดวกโครงการอันเนื่องมาจากพระราชดำริ	20,000.00	-	6,240.00	13,760.00	31.20
ร้อยเอ็ด	153,000.00	-	26,182.00	126,818.00	17.11
ค่าใช้จ่ายสนับสนุนโครงการพัฒนาศูนย์เครือข่ายปราชญ์ชาวบ้าน	88,500.00	-	26,182.00	62,318.00	29.58
ค่าใช้จ่ายโครงการส่งเสริมแนวทางเกษตรทฤษฎีใหม่	54,500.00	-	-	54,500.00	-
ค่าใช้จ่ายเพื่ออำนวยความสะดวกโครงการอันเนื่องมาจากพระราชดำริ	10,000.00	-	-	10,000.00	-
กาฬสินธุ์	170,401.00	-	35,955.00	134,446.00	21.10
ค่าใช้จ่ายสนับสนุนโครงการพัฒนาศูนย์เครือข่ายปราชญ์ชาวบ้าน	82,500.00	-	31,735.00	50,765.00	38.47

หน่วยงาน / รายการ	งบประมาณ	ผูกพัน	ผลเบิกจ่าย	คงเหลือ	%เบิก
ค่าใช้จ่ายโครงการส่งเสริมแนวทางเกษตรทฤษฎีใหม่	27,901.00	-	-	27,901.00	-
ค่าใช้จ่ายเพื่ออำนวยการขับเคลื่อนโครงการอันเนื่องมาจากพระราชดำริ	60,000.00	-	4,220.00	55,780.00	7.03
สกลนคร	143,735.00	-	38,056.66	105,678.34	26.48
ค่าใช้จ่ายสนับสนุนโครงการพัฒนาศูนย์เครือข่ายปราชญ์ชาวบ้าน	73,500.00	-	20,366.66	53,133.34	27.71
ค่าใช้จ่ายโครงการส่งเสริมแนวทางเกษตรทฤษฎีใหม่	20,235.00	-	-	20,235.00	-
ค่าใช้จ่ายเพื่ออำนวยการขับเคลื่อนโครงการอันเนื่องมาจากพระราชดำริ	50,000.00	-	17,690.00	32,310.00	35.38
นครพนม	134,023.00	-	25,940.00	108,083.00	19.35
ค่าใช้จ่ายสนับสนุนโครงการพัฒนาศูนย์เครือข่ายปราชญ์ชาวบ้าน	70,500.00	-	23,500.00	47,000.00	33.33
ค่าใช้จ่ายโครงการส่งเสริมแนวทางเกษตรทฤษฎีใหม่	43,523.00	-	-	43,523.00	-
ค่าใช้จ่ายเพื่ออำนวยการขับเคลื่อนโครงการอันเนื่องมาจากพระราชดำริ	20,000.00	-	2,440.00	17,560.00	12.20
มุกดาหาร	98,188.00	-	35,660.00	62,528.00	36.32
ค่าใช้จ่ายสนับสนุนโครงการพัฒนาศูนย์เครือข่ายปราชญ์ชาวบ้าน	76,500.00	-	35,660.00	40,840.00	46.61
ค่าใช้จ่ายโครงการส่งเสริมแนวทางเกษตรทฤษฎีใหม่	11,688.00	-	-	11,688.00	-
ค่าใช้จ่ายเพื่ออำนวยการขับเคลื่อนโครงการอันเนื่องมาจากพระราชดำริ	10,000.00	-	-	10,000.00	-
เชียงใหม่	221,478.00	-	119,185.00	102,293.00	53.81
ค่าใช้จ่ายสนับสนุนโครงการพัฒนาศูนย์เครือข่ายปราชญ์ชาวบ้าน	76,500.00	-	29,500.00	47,000.00	38.56
ค่าใช้จ่ายโครงการส่งเสริมแนวทางเกษตรทฤษฎีใหม่	24,978.00	-	-	24,978.00	-
ค่าใช้จ่ายเพื่ออำนวยการขับเคลื่อนโครงการอันเนื่องมาจากพระราชดำริ	120,000.00	-	89,685.00	30,315.00	74.74
ลำพูน	90,942.00	-	25,940.00	65,002.00	28.52
ค่าใช้จ่ายสนับสนุนโครงการพัฒนาศูนย์เครือข่ายปราชญ์ชาวบ้าน	76,500.00	-	25,940.00	50,560.00	33.91
ค่าใช้จ่ายโครงการส่งเสริมแนวทางเกษตรทฤษฎีใหม่	4,442.00	-	-	4,442.00	-
ค่าใช้จ่ายเพื่ออำนวยการขับเคลื่อนโครงการอันเนื่องมาจากพระราชดำริ	10,000.00	-	-	10,000.00	-
ลำปาง	106,885.00	-	36,405.00	70,480.00	34.06
ค่าใช้จ่ายสนับสนุนโครงการพัฒนาศูนย์เครือข่ายปราชญ์ชาวบ้าน	79,500.00	-	26,920.00	52,580.00	33.86
ค่าใช้จ่ายโครงการส่งเสริมแนวทางเกษตรทฤษฎีใหม่	17,385.00	-	9,485.00	7,900.00	54.56
ค่าใช้จ่ายเพื่ออำนวยการขับเคลื่อนโครงการอันเนื่องมาจากพระราชดำริ	10,000.00	-	-	10,000.00	-

หน่วยงาน / รายการ	งบประมาณ	ผูกพัน	ผลเบิกจ่าย	คงเหลือ	%เบิก
อุตรดิตถ์	107,399.00	-	36,200.00	71,199.00	33.71
ค่าใช้จ่ายสนับสนุนโครงการพัฒนาศูนย์เครือข่ายปราชญ์ชาวบ้าน	73,500.00	-	25,090.00	48,410.00	34.14
ค่าใช้จ่ายโครงการส่งเสริมแนวทางเกษตรทฤษฎีใหม่	3,899.00	-	-	3,899.00	-
ค่าใช้จ่ายเพื่ออำนวยความสะดวกโครงการอันเนื่องมาจากพระราชดำริ	30,000.00	-	11,110.00	18,890.00	37.03
แพร่	97,005.00	-	24,720.00	72,285.00	25.48
ค่าใช้จ่ายสนับสนุนโครงการพัฒนาศูนย์เครือข่ายปราชญ์ชาวบ้าน	73,500.00	-	23,500.00	50,000.00	31.97
ค่าใช้จ่ายโครงการส่งเสริมแนวทางเกษตรทฤษฎีใหม่	6,505.00	-	-	6,505.00	-
ค่าใช้จ่ายเพื่ออำนวยความสะดวกโครงการอันเนื่องมาจากพระราชดำริ	17,000.00	-	1,220.00	15,780.00	7.18
น่าน	341,034.00	-	221,897.00	119,137.00	65.07
ค่าใช้จ่ายสนับสนุนโครงการพัฒนาศูนย์เครือข่ายปราชญ์ชาวบ้าน	76,500.00	-	37,280.00	39,220.00	48.73
ค่าใช้จ่ายโครงการส่งเสริมแนวทางเกษตรทฤษฎีใหม่	14,534.00	-	-	14,534.00	-
ค่าใช้จ่ายเพื่ออำนวยความสะดวกโครงการอันเนื่องมาจากพระราชดำริ	250,000.00	-	184,617.00	65,383.00	73.85
พะเยา	90,990.00	-	26,311.00	64,679.00	28.92
ค่าใช้จ่ายสนับสนุนโครงการพัฒนาศูนย์เครือข่ายปราชญ์ชาวบ้าน	70,500.00	-	21,306.00	49,194.00	30.22
ค่าใช้จ่ายโครงการส่งเสริมแนวทางเกษตรทฤษฎีใหม่	10,490.00	-	4,480.00	6,010.00	42.71
ค่าใช้จ่ายเพื่ออำนวยความสะดวกโครงการอันเนื่องมาจากพระราชดำริ	10,000.00	-	525.00	9,475.00	5.25
เชียงราย	287,634.00	-	59,572.00	228,062.00	20.71
ค่าใช้จ่ายสนับสนุนโครงการพัฒนาศูนย์เครือข่ายปราชญ์ชาวบ้าน	70,500.00	-	23,500.00	47,000.00	33.33
ค่าใช้จ่ายโครงการส่งเสริมแนวทางเกษตรทฤษฎีใหม่	21,134.00	-	-	21,134.00	-
ค่าใช้จ่ายเพื่ออำนวยความสะดวกโครงการอันเนื่องมาจากพระราชดำริ	196,000.00	-	36,072.00	159,928.00	18.40
แม่ฮ่องสอน	127,645.00	-	37,060.00	90,585.00	29.03
ค่าใช้จ่ายสนับสนุนโครงการพัฒนาศูนย์เครือข่ายปราชญ์ชาวบ้าน	70,500.00	-	23,500.00	47,000.00	33.33
ค่าใช้จ่ายโครงการส่งเสริมแนวทางเกษตรทฤษฎีใหม่	2,145.00	-	-	2,145.00	-
ค่าใช้จ่ายเพื่ออำนวยความสะดวกโครงการอันเนื่องมาจากพระราชดำริ	55,000.00	-	13,560.00	41,440.00	24.65
นครสวรรค์	106,097.00	-	26,467.00	79,630.00	24.95
ค่าใช้จ่ายสนับสนุนโครงการพัฒนาศูนย์เครือข่ายปราชญ์ชาวบ้าน	73,500.00	-	23,467.00	50,033.00	31.93

หน่วยงาน / รายการ	งบประมาณ	ผูกพัน	ผลเบิกจ่าย	คงเหลือ	%เบิก
ค่าใช้จ่ายโครงการส่งเสริมแนวทางเกษตรทฤษฎีใหม่	16,597.00	-	-	16,597.00	-
ค่าใช้จ่ายเพื่ออำนวยความสะดวกโครงการอันเนื่องมาจากพระราชดำริ	16,000.00	-	3,000.00	13,000.00	18.75
อุทัยธานี	126,175.00	-	74,025.00	52,150.00	58.67
ค่าใช้จ่ายสนับสนุนโครงการพัฒนาศูนย์เครือข่ายปราชญ์ชาวบ้าน	70,500.00	-	23,500.00	47,000.00	33.33
ค่าใช้จ่ายโครงการส่งเสริมแนวทางเกษตรทฤษฎีใหม่	5,675.00	-	525.00	5,150.00	9.25
ค่าใช้จ่ายเพื่ออำนวยความสะดวกโครงการอันเนื่องมาจากพระราชดำริ	50,000.00	-	50,000.00	-	100.00
กำแพงเพชร	95,886.00	-	25,399.95	70,486.05	26.49
ค่าใช้จ่ายสนับสนุนโครงการพัฒนาศูนย์เครือข่ายปราชญ์ชาวบ้าน	76,500.00	-	25,399.95	51,100.05	33.20
ค่าใช้จ่ายโครงการส่งเสริมแนวทางเกษตรทฤษฎีใหม่	9,386.00	-	-	9,386.00	-
ค่าใช้จ่ายเพื่ออำนวยความสะดวกโครงการอันเนื่องมาจากพระราชดำริ	10,000.00	-	-	10,000.00	-
ตาก	110,099.00	-	30,055.00	80,044.00	27.30
ค่าใช้จ่ายสนับสนุนโครงการพัฒนาศูนย์เครือข่ายปราชญ์ชาวบ้าน	73,500.00	-	26,495.00	47,005.00	36.05
ค่าใช้จ่ายโครงการส่งเสริมแนวทางเกษตรทฤษฎีใหม่	6,599.00	-	-	6,599.00	-
ค่าใช้จ่ายเพื่ออำนวยความสะดวกโครงการอันเนื่องมาจากพระราชดำริ	30,000.00	-	3,560.00	26,440.00	11.87
สุโขทัย	123,411.00	-	54,730.00	68,681.00	44.35
ค่าใช้จ่ายสนับสนุนโครงการพัฒนาศูนย์เครือข่ายปราชญ์ชาวบ้าน	73,500.00	-	23,500.00	50,000.00	31.97
ค่าใช้จ่ายโครงการส่งเสริมแนวทางเกษตรทฤษฎีใหม่	14,911.00	-	-	14,911.00	-
ค่าใช้จ่ายเพื่ออำนวยความสะดวกโครงการอันเนื่องมาจากพระราชดำริ	35,000.00	-	31,230.00	3,770.00	89.23
พิษณุโลก	134,790.00	-	25,361.60	109,428.40	18.82
ค่าใช้จ่ายสนับสนุนโครงการพัฒนาศูนย์เครือข่ายปราชญ์ชาวบ้าน	73,500.00	-	24,441.60	49,058.40	33.25
ค่าใช้จ่ายโครงการส่งเสริมแนวทางเกษตรทฤษฎีใหม่	11,290.00	-	-	11,290.00	-
ค่าใช้จ่ายเพื่ออำนวยความสะดวกโครงการอันเนื่องมาจากพระราชดำริ	50,000.00	-	920.00	49,080.00	1.84
พิจิตร	94,991.00	-	29,236.90	65,754.10	30.78
ค่าใช้จ่ายสนับสนุนโครงการพัฒนาศูนย์เครือข่ายปราชญ์ชาวบ้าน	73,500.00	-	23,436.90	50,063.10	31.89
ค่าใช้จ่ายโครงการส่งเสริมแนวทางเกษตรทฤษฎีใหม่	11,491.00	-	5,800.00	5,691.00	50.47
ค่าใช้จ่ายเพื่ออำนวยความสะดวกโครงการอันเนื่องมาจากพระราชดำริ	10,000.00	-	-	10,000.00	-

หน่วยงาน / รายการ	งบประมาณ	ผูกพัน	ผลเบิกจ่าย	คงเหลือ	%เบิก
เพชรบูรณ์	90,151.00	-	21,372.00	68,779.00	23.71
ค่าใช้จ่ายสนับสนุนโครงการพัฒนาศูนย์เครือข่ายปราชญ์ชาวบ้าน	70,500.00	-	21,372.00	49,128.00	30.31
ค่าใช้จ่ายโครงการส่งเสริมแนวทางเกษตรทฤษฎีใหม่	9,651.00	-	-	9,651.00	-
ค่าใช้จ่ายเพื่ออำนวยความสะดวกโครงการอันเนื่องมาจากพระราชดำริ	10,000.00	-	-	10,000.00	-
ราชบุรี	96,175.00	-	32,900.00	63,275.00	34.21
ค่าใช้จ่ายสนับสนุนโครงการพัฒนาศูนย์เครือข่ายปราชญ์ชาวบ้าน	70,500.00	-	32,900.00	37,600.00	46.67
ค่าใช้จ่ายโครงการส่งเสริมแนวทางเกษตรทฤษฎีใหม่	5,675.00	-	-	5,675.00	-
ค่าใช้จ่ายเพื่ออำนวยความสะดวกโครงการอันเนื่องมาจากพระราชดำริ	20,000.00	-	-	20,000.00	-
กาญจนบุรี	143,615.00	-	69,487.00	74,128.00	48.38
ค่าใช้จ่ายสนับสนุนโครงการพัฒนาศูนย์เครือข่ายปราชญ์ชาวบ้าน	76,500.00	-	26,020.00	50,480.00	34.01
ค่าใช้จ่ายโครงการส่งเสริมแนวทางเกษตรทฤษฎีใหม่	6,295.00	-	-	6,295.00	-
ค่าใช้จ่ายเพื่ออำนวยความสะดวกโครงการอันเนื่องมาจากพระราชดำริ	60,820.00	-	43,467.00	17,353.00	71.47
สุพรรณบุรี	89,980.00	-	31,197.00	58,783.00	34.67
ค่าใช้จ่ายสนับสนุนโครงการพัฒนาศูนย์เครือข่ายปราชญ์ชาวบ้าน	70,500.00	-	23,348.00	47,152.00	33.12
ค่าใช้จ่ายโครงการส่งเสริมแนวทางเกษตรทฤษฎีใหม่	9,480.00	-	-	9,480.00	-
ค่าใช้จ่ายเพื่ออำนวยความสะดวกโครงการอันเนื่องมาจากพระราชดำริ	10,000.00	-	7,849.00	2,151.00	78.49
นครปฐม	83,620.00	-	32,900.00	50,720.00	39.34
ค่าใช้จ่ายสนับสนุนโครงการพัฒนาศูนย์เครือข่ายปราชญ์ชาวบ้าน	70,500.00	-	32,900.00	37,600.00	46.67
ค่าใช้จ่ายโครงการส่งเสริมแนวทางเกษตรทฤษฎีใหม่	3,120.00	-	-	3,120.00	-
ค่าใช้จ่ายเพื่ออำนวยความสะดวกโครงการอันเนื่องมาจากพระราชดำริ	10,000.00	-	-	10,000.00	-
สมุทรสาคร	87,540.00	-	24,025.00	63,515.00	27.44
ค่าใช้จ่ายสนับสนุนโครงการพัฒนาศูนย์เครือข่ายปราชญ์ชาวบ้าน	73,500.00	-	23,500.00	50,000.00	31.97
ค่าใช้จ่ายโครงการส่งเสริมแนวทางเกษตรทฤษฎีใหม่	4,040.00	-	525.00	3,515.00	13.00
ค่าใช้จ่ายเพื่ออำนวยความสะดวกโครงการอันเนื่องมาจากพระราชดำริ	10,000.00	-	-	10,000.00	-
สมุทรสงคราม	94,445.00	-	23,500.00	70,945.00	24.88
ค่าใช้จ่ายสนับสนุนโครงการพัฒนาศูนย์เครือข่ายปราชญ์ชาวบ้าน	73,500.00	-	23,500.00	50,000.00	31.97

หน่วยงาน / รายการ	งบประมาณ	ผูกพัน	ผลเบิกจ่าย	คงเหลือ	%เบิก
ค่าใช้จ่ายโครงการส่งเสริมแนวทางเกษตรทฤษฎีใหม่	2,145.00	-	-	2,145.00	-
ค่าใช้จ่ายเพื่ออำนวยการขับเคลื่อนโครงการอันเนื่องมาจากพระราชดำริ	18,800.00	-	-	18,800.00	-
เพชรบุรี	111,865.00	-	29,860.00	82,005.00	26.69
ค่าใช้จ่ายสนับสนุนโครงการพัฒนาศูนย์เครือข่ายปราชญ์ชาวบ้าน	70,500.00	-	23,500.00	47,000.00	33.33
ค่าใช้จ่ายโครงการส่งเสริมแนวทางเกษตรทฤษฎีใหม่	4,365.00	-	240.00	4,125.00	5.50
ค่าใช้จ่ายเพื่ออำนวยการขับเคลื่อนโครงการอันเนื่องมาจากพระราชดำริ	37,000.00	-	6,120.00	30,880.00	16.54
ประจวบคีรีขันธ์	81,860.00	-	24,440.00	57,420.00	29.86
ค่าใช้จ่ายสนับสนุนโครงการพัฒนาศูนย์เครือข่ายปราชญ์ชาวบ้าน	70,500.00	-	23,500.00	47,000.00	33.33
ค่าใช้จ่ายโครงการส่งเสริมแนวทางเกษตรทฤษฎีใหม่	6,360.00	-	700.00	5,660.00	11.01
ค่าใช้จ่ายเพื่ออำนวยการขับเคลื่อนโครงการอันเนื่องมาจากพระราชดำริ	5,000.00	-	240.00	4,760.00	4.80
นครศรีธรรมราช	414,367.00	-	94,675.00	319,692.00	22.85
ค่าใช้จ่ายสนับสนุนโครงการพัฒนาศูนย์เครือข่ายปราชญ์ชาวบ้าน	82,500.00	-	23,500.00	59,000.00	28.48
ค่าใช้จ่ายโครงการส่งเสริมแนวทางเกษตรทฤษฎีใหม่	14,367.00	-	-	14,367.00	-
ค่าใช้จ่ายเพื่ออำนวยการขับเคลื่อนโครงการอันเนื่องมาจากพระราชดำริ	317,500.00	-	71,175.00	246,325.00	22.42
กระบี่	100,039.00	-	28,985.00	71,054.00	28.97
ค่าใช้จ่ายสนับสนุนโครงการพัฒนาศูนย์เครือข่ายปราชญ์ชาวบ้าน	73,500.00	-	23,860.00	49,640.00	32.46
ค่าใช้จ่ายโครงการส่งเสริมแนวทางเกษตรทฤษฎีใหม่	6,539.00	-	-	6,539.00	-
ค่าใช้จ่ายเพื่ออำนวยการขับเคลื่อนโครงการอันเนื่องมาจากพระราชดำริ	20,000.00	-	5,125.00	14,875.00	25.63
พังงา	101,451.00	-	27,400.00	74,051.00	27.01
ค่าใช้จ่ายสนับสนุนโครงการพัฒนาศูนย์เครือข่ายปราชญ์ชาวบ้าน	76,500.00	-	25,820.00	50,680.00	33.75
ค่าใช้จ่ายโครงการส่งเสริมแนวทางเกษตรทฤษฎีใหม่	4,951.00	-	-	4,951.00	-
ค่าใช้จ่ายเพื่ออำนวยการขับเคลื่อนโครงการอันเนื่องมาจากพระราชดำริ	20,000.00	-	1,580.00	18,420.00	7.90
ภูเก็ต	111,540.00	-	21,436.00	90,104.00	19.22
ค่าใช้จ่ายสนับสนุนโครงการพัฒนาศูนย์เครือข่ายปราชญ์ชาวบ้าน	70,500.00	-	18,800.00	51,700.00	26.67
ค่าใช้จ่ายโครงการส่งเสริมแนวทางเกษตรทฤษฎีใหม่	1,040.00	-	-	1,040.00	-
ค่าใช้จ่ายเพื่ออำนวยการขับเคลื่อนโครงการอันเนื่องมาจากพระราชดำริ	40,000.00	-	2,636.00	37,364.00	6.59

หน่วยงาน / รายการ	งบประมาณ	ผูกพัน	ผลเบิกจ่าย	คงเหลือ	%เบิก
สุราษฎร์ธานี	105,172.00	-	23,500.00	81,672.00	22.34
ค่าใช้จ่ายสนับสนุนโครงการพัฒนาศูนย์เครือข่ายปราชญ์ชาวบ้าน	70,500.00	-	23,500.00	47,000.00	33.33
ค่าใช้จ่ายโครงการส่งเสริมแนวทางเกษตรทฤษฎีใหม่	9,672.00	-	-	9,672.00	-
ค่าใช้จ่ายเพื่ออำนวยความสะดวกโครงการอันเนื่องมาจากพระราชดำริ	25,000.00	-	-	25,000.00	-
ระนอง	126,589.00	-	58,670.00	67,919.00	46.35
ค่าใช้จ่ายสนับสนุนโครงการพัฒนาศูนย์เครือข่ายปราชญ์ชาวบ้าน	70,500.00	-	32,900.00	37,600.00	46.67
ค่าใช้จ่ายโครงการส่งเสริมแนวทางเกษตรทฤษฎีใหม่	2,589.00	-	-	2,589.00	-
ค่าใช้จ่ายเพื่ออำนวยความสะดวกโครงการอันเนื่องมาจากพระราชดำริ	53,500.00	-	25,770.00	27,730.00	48.17
ชุมพร	203,395.00	-	120,130.16	83,264.84	59.06
ค่าใช้จ่ายสนับสนุนโครงการพัฒนาศูนย์เครือข่ายปราชญ์ชาวบ้าน	73,500.00	-	32,900.00	40,600.00	44.76
ค่าใช้จ่ายโครงการส่งเสริมแนวทางเกษตรทฤษฎีใหม่	7,395.00	-	4,320.00	3,075.00	58.42
ค่าใช้จ่ายเพื่ออำนวยความสะดวกโครงการอันเนื่องมาจากพระราชดำริ	122,500.00	-	82,910.16	39,589.84	67.68
สงขลา	795,644.00	1,891.60	308,577.40	485,175.00	38.78
ค่าใช้จ่ายโครงการพัฒนาการเกษตรในพื้นที่เฉพาะจังหวัดชายแดนภาคใต้	643,530.00	1,891.60	277,117.40	364,521.00	43.06
ค่าใช้จ่ายสนับสนุนโครงการพัฒนาศูนย์เครือข่ายปราชญ์ชาวบ้าน	79,500.00	-	27,050.00	52,450.00	34.03
ค่าใช้จ่ายโครงการส่งเสริมแนวทางเกษตรทฤษฎีใหม่	13,614.00	-	-	13,614.00	-
ค่าใช้จ่ายเพื่ออำนวยความสะดวกโครงการอันเนื่องมาจากพระราชดำริ	59,000.00	-	4,410.00	54,590.00	7.47
สตูล	95,888.00	-	24,375.00	71,513.00	25.42
ค่าใช้จ่ายสนับสนุนโครงการพัฒนาศูนย์เครือข่ายปราชญ์ชาวบ้าน	70,500.00	-	23,500.00	47,000.00	33.33
ค่าใช้จ่ายโครงการส่งเสริมแนวทางเกษตรทฤษฎีใหม่	5,388.00	-	-	5,388.00	-
ค่าใช้จ่ายเพื่ออำนวยความสะดวกโครงการอันเนื่องมาจากพระราชดำริ	20,000.00	-	875.00	19,125.00	4.38
ตรัง	129,539.00	-	34,520.97	95,018.03	26.65
ค่าใช้จ่ายสนับสนุนโครงการพัฒนาศูนย์เครือข่ายปราชญ์ชาวบ้าน	73,500.00	-	20,770.97	52,729.03	28.26
ค่าใช้จ่ายโครงการส่งเสริมแนวทางเกษตรทฤษฎีใหม่	9,039.00	-	-	9,039.00	-
ค่าใช้จ่ายเพื่ออำนวยความสะดวกโครงการอันเนื่องมาจากพระราชดำริ	47,000.00	-	13,750.00	33,250.00	29.26
พัทลุง	158,733.00	-	37,045.00	121,688.00	23.34

หน่วยงาน / รายการ	งบประมาณ	ผูกพัน	ผลเบิกจ่าย	คงเหลือ	%เบิก
ค่าใช้จ่ายสนับสนุนโครงการพัฒนาศูนย์เครือข่ายปราชญ์ชาวบ้าน	73,500.00	-	23,500.00	50,000.00	31.97
ค่าใช้จ่ายโครงการส่งเสริมแนวทางเกษตรทฤษฎีใหม่	9,233.00	-	120.00	9,113.00	1.30
ค่าใช้จ่ายเพื่ออำนวยการขับเคลื่อนโครงการอันเนื่องมาจากพระราชดำริ	76,000.00	-	13,425.00	62,575.00	17.66
ปัตตานี	1,840,892.00	-	960,580.00	880,312.00	52.18
ค่าใช้จ่ายโครงการพัฒนาการเกษตรในพื้นที่เฉพาะจังหวัดชายแดนภาคใต้	1,710,770.00	-	935,520.00	775,250.00	54.68
ค่าใช้จ่ายสนับสนุนโครงการพัฒนาศูนย์เครือข่ายปราชญ์ชาวบ้าน	70,500.00	-	23,500.00	47,000.00	33.33
ค่าใช้จ่ายโครงการส่งเสริมแนวทางเกษตรทฤษฎีใหม่	4,622.00	-	-	4,622.00	-
ค่าใช้จ่ายเพื่ออำนวยการขับเคลื่อนโครงการอันเนื่องมาจากพระราชดำริ	55,000.00	-	1,560.00	53,440.00	2.84
ยะลา	944,329.00	-	447,707.00	496,622.00	47.41
ค่าใช้จ่ายโครงการพัฒนาการเกษตรในพื้นที่เฉพาะจังหวัดชายแดนภาคใต้	846,400.00	-	420,507.00	425,893.00	49.68
ค่าใช้จ่ายสนับสนุนโครงการพัฒนาศูนย์เครือข่ายปราชญ์ชาวบ้าน	73,500.00	-	24,500.00	49,000.00	33.33
ค่าใช้จ่ายโครงการส่งเสริมแนวทางเกษตรทฤษฎีใหม่	4,429.00	-	1,220.00	3,209.00	27.55
ค่าใช้จ่ายเพื่ออำนวยการขับเคลื่อนโครงการอันเนื่องมาจากพระราชดำริ	20,000.00	-	1,480.00	18,520.00	7.40
นราธิวาส	1,306,050.00	-	700,751.00	605,299.00	53.65
ค่าใช้จ่ายโครงการพัฒนาการเกษตรในพื้นที่เฉพาะจังหวัดชายแดนภาคใต้	1,199,150.00	-	667,445.00	531,705.00	55.66
ค่าใช้จ่ายสนับสนุนโครงการพัฒนาศูนย์เครือข่ายปราชญ์ชาวบ้าน	76,500.00	-	24,721.00	51,779.00	32.32
ค่าใช้จ่ายโครงการส่งเสริมแนวทางเกษตรทฤษฎีใหม่	10,400.00	-	-	10,400.00	-
ค่าใช้จ่ายเพื่ออำนวยการขับเคลื่อนโครงการอันเนื่องมาจากพระราชดำริ	20,000.00	-	8,585.00	11,415.00	42.93
บึงกาฬ	89,826.00	-	26,633.25	63,192.75	29.65
ค่าใช้จ่ายสนับสนุนโครงการพัฒนาศูนย์เครือข่ายปราชญ์ชาวบ้าน	70,500.00	-	26,633.25	43,866.75	37.78
ค่าใช้จ่ายโครงการส่งเสริมแนวทางเกษตรทฤษฎีใหม่	9,326.00	-	-	9,326.00	-
ค่าใช้จ่ายเพื่ออำนวยการขับเคลื่อนโครงการอันเนื่องมาจากพระราชดำริ	10,000.00	-	-	10,000.00	-
กปพ.	2,381,480.00	-	243,537.48	2,137,942.52	10.23
ค่าใช้จ่ายเพื่ออำนวยการขับเคลื่อนโครงการอันเนื่องมาจากพระราชดำริ	2,381,480.00	-	243,537.48	2,137,942.52	10.23

สรุปผลการเบิกจ่ายเงินกู้เพื่อแก้ไขปัญหา เยียวยา และฟื้นฟูเศรษฐกิจและสังคมที่ได้รับผลกระทบจากการระบาดของโรคติดเชื้อไวรัสโคโรนา 2019 พ.ศ.2563 - 2564

ข้อมูล ณ วันที่ 28 กุมภาพันธ์ 2564

วงเงินเดิม

งบรายจ่าย	งบประมาณ	กันไว้เบิก	ผูกพัน	เบิก	คงเหลือ	%เบิก
งบดำเนินงาน	3,724,870,397.00		2,381,252.32	179,841,814.93	3,542,647,329.75	4.83
รวม	3,724,870,397.00	-	2,381,252.32	179,841,814.93	3,542,647,329.75	4.83

วงเงินขอปรับลด

งบรายจ่าย	งบประมาณ	กันไว้เบิก	ผูกพัน	เบิก	คงเหลือ	%เบิก
งบดำเนินงาน	1,412,399,851.00		2,381,252.32	179,841,814.93	1,230,176,783.75	12.73
รวม	1,412,399,851.00	-	2,381,252.32	179,841,814.93	1,230,176,783.75	12.73

เงินกู้เพื่อแก้ไขปัญหา เยียวยา และฟื้นฟูเศรษฐกิจและสังคมที่ได้รับผลกระทบจากการระบาดของโรคติดเชื้อไวรัสโคโรนา 2019

ข้อมูล ณ วันที่ 28 กุมภาพันธ์ 2564

ศูนย์ต้นทุน	หน่วยงาน / รายการ	งบประมาณ	ผูกพัน	ผลเบิกจ่าย	คงเหลือ	%เบิก
รวม		3,724,870,397.00	2,381,252.32	179,841,814.93	3,542,647,329.75	4.83
700200000	สำนักงานปลัดกระทรวงเกษตรและสหกรณ์	3,348,629,508.00			3,348,629,508.00	-
700200009	กองเกษตรสารนิเทศ	3,017,497.00			3,017,497.00	-
700200013	ศูนย์เทคโนโลยีสารสนเทศและการสื่อสาร	7,207,000.00	2,292,167.07	764,055.69	4,150,777.24	10.60
700200019	สำนักงานเกษตรและสหกรณ์จังหวัดสมุทรปราการ	108,764.00		27,000.00	81,764.00	24.82
700200020	สำนักงานเกษตรและสหกรณ์จังหวัดนนทบุรี	21,000.00	20,998.65		1.35	-
700200021	สำนักงานเกษตรและสหกรณ์จังหวัดปทุมธานี	553,320.00		234,000.00	319,320.00	42.29
700200022	สำนักงานเกษตรและสหกรณ์จังหวัด พระนครศรีอยุธยา	412,060.00	35,834.60	114,440.00	261,785.40	27.77
700200023	สำนักงานเกษตรและสหกรณ์จังหวัดอ่างทอง	460,876.00		146,880.00	313,996.00	31.87
700200024	สำนักงานเกษตรและสหกรณ์จังหวัดลพบุรี	1,295,028.00		734,280.00	560,748.00	56.70
700200025	สำนักงานเกษตรและสหกรณ์จังหวัดสิงห์บุรี	604,424.00		164,612.00	439,812.00	27.23
700200026	สำนักงานเกษตรและสหกรณ์จังหวัดชัยนาท	393,632.00		235,738.00	157,894.00	59.89
700200027	สำนักงานเกษตรและสหกรณ์จังหวัดสระบุรี	1,847,480.00		767,135.00	1,080,345.00	41.52
700200028	สำนักงานเกษตรและสหกรณ์จังหวัดชลบุรี	1,009,660.00		465,423.50	544,236.50	46.10
700200029	สำนักงานเกษตรและสหกรณ์จังหวัดระยอง	336,312.00		199,100.00	137,212.00	59.20
700200030	สำนักงานเกษตรและสหกรณ์จังหวัดจันทบุรี	66,916.00		27,000.00	39,916.00	40.35
700200031	สำนักงานเกษตรและสหกรณ์จังหวัดตราด	282,076.00		109,760.00	172,316.00	38.91
700200032	สำนักงานเกษตรและสหกรณ์จังหวัดฉะเชิงเทรา	378,936.00		162,120.00	216,816.00	42.78
700200033	สำนักงานเกษตรและสหกรณ์จังหวัดปราจีนบุรี	4,226,988.00		2,708,160.00	1,518,828.00	64.07

ศูนย์ต้นทุน	หน่วยงาน / รายการ	งบประมาณ	ผูกพัน	ผลเบิกจ่าย	คงเหลือ	%เบิก
700200034	สำนักงานเกษตรและสหกรณ์จังหวัดนครนายก	408,424.00		144,000.00	264,424.00	35.26
700200035	สำนักงานเกษตรและสหกรณ์จังหวัดสระแก้ว	6,818,272.00		2,952,000.00	3,866,272.00	43.30
700200036	สำนักงานเกษตรและสหกรณ์จังหวัดนครราชสีมา	57,189,356.00		36,828,767.63	20,360,588.37	64.40
700200037	สำนักงานเกษตรและสหกรณ์จังหวัดบุรีรัมย์	9,908,300.00		3,875,039.00	6,033,261.00	39.11
700200039	สำนักงานเกษตรและสหกรณ์จังหวัดศรีสะเกษ	2,038,040.00		774,000.00	1,264,040.00	37.98
700200040	สำนักงานเกษตรและสหกรณ์จังหวัดอุบลราชธานี	12,151,748.00		7,121,309.00	5,030,439.00	58.60
700200041	สำนักงานเกษตรและสหกรณ์จังหวัดยโสธร	10,196,376.00		5,172,870.00	5,023,506.00	50.73
700200042	สำนักงานเกษตรและสหกรณ์จังหวัดชัยภูมิ	16,564,588.00		6,915,328.00	9,649,260.00	41.75
700200043	สำนักงานเกษตรและสหกรณ์จังหวัดอำนาจเจริญ	1,500,496.00		958,525.00	541,971.00	63.88
700200044	สำนักงานเกษตรและสหกรณ์จังหวัดหนองบัวลำภู	14,903,876.00		5,798,438.43	9,105,437.57	38.91
700200045	สำนักงานเกษตรและสหกรณ์จังหวัดขอนแก่น	11,846,692.00		4,370,779.00	7,475,913.00	36.89
700200046	สำนักงานเกษตรและสหกรณ์จังหวัดอุดรธานี	44,656,140.00		17,645,141.00	27,010,999.00	39.51
700200047	สำนักงานเกษตรและสหกรณ์จังหวัดเลย	3,027,176.00		1,313,318.83	1,713,857.17	43.38
700200048	สำนักงานเกษตรและสหกรณ์จังหวัดหนองคาย	8,335,944.00		4,899,068.00	3,436,876.00	58.77
700200049	สำนักงานเกษตรและสหกรณ์จังหวัดมหาสารคาม	15,354,204.00		6,000,618.04	9,353,585.96	39.08
700200050	สำนักงานเกษตรและสหกรณ์จังหวัดร้อยเอ็ด	1,598,208.00		527,625.00	1,070,583.00	33.01
700200052	สำนักงานเกษตรและสหกรณ์จังหวัดสกลนคร	32,444,712.00		20,550,785.97	11,893,926.03	63.34
700200053	สำนักงานเกษตรและสหกรณ์จังหวัดนครพนม	7,786,408.00		3,033,763.00	4,752,645.00	38.96
700200054	สำนักงานเกษตรและสหกรณ์จังหวัดมุกดาหาร	12,500.00			12,500.00	-
700200055	สำนักงานเกษตรและสหกรณ์จังหวัดเชียงใหม่	3,113,040.00		1,757,039.00	1,356,001.00	56.44
700200056	สำนักงานเกษตรและสหกรณ์จังหวัดลำพูน	284,528.00		108,930.00	175,598.00	38.28
700200057	สำนักงานเกษตรและสหกรณ์จังหวัดลำปาง	2,357,488.00		1,616,169.12	741,318.88	68.55
700200058	สำนักงานเกษตรและสหกรณ์จังหวัดอุตรดิตถ์	832,048.00		343,259.71	488,788.29	41.25

ศูนย์ต้นทุน	หน่วยงาน / รายการ	งบประมาณ	ผูกพัน	ผลเบิกจ่าย	คงเหลือ	%เบิก
700200059	สำนักงานเกษตรและสหกรณ์จังหวัดแพร่	697,600.00		273,995.76	423,604.24	39.28
700200060	สำนักงานเกษตรและสหกรณ์จังหวัดน่าน	228,076.00		145,200.00	82,876.00	63.66
700200061	สำนักงานเกษตรและสหกรณ์จังหวัดพะเยา	1,211,500.00		505,223.40	706,276.60	41.70
700200062	สำนักงานเกษตรและสหกรณ์จังหวัดเชียงราย	15,303,256.00		6,606,430.00	8,696,826.00	43.17
700200063	สำนักงานเกษตรและสหกรณ์จังหวัดแม่ฮ่องสอน	177,208.00		72,000.00	105,208.00	40.63
700200064	สำนักงานเกษตรและสหกรณ์จังหวัดนครสวรรค์	11,292,496.00		5,037,117.94	6,255,378.06	44.61
700200065	สำนักงานเกษตรและสหกรณ์จังหวัดอุทัยธานี	602,200.00		305,259.00	296,941.00	50.69
700200066	สำนักงานเกษตรและสหกรณ์จังหวัดกำแพงเพชร	248,196.00		109,460.00	138,736.00	44.10
700200067	สำนักงานเกษตรและสหกรณ์จังหวัดตาก	3,198,672.00		1,305,165.00	1,893,507.00	40.80
700200068	สำนักงานเกษตรและสหกรณ์จังหวัดสุโขทัย	21,764.00			21,764.00	-
700200069	สำนักงานเกษตรและสหกรณ์จังหวัดพิษณุโลก	9,303,092.00		4,227,722.00	5,075,370.00	45.44
700200070	สำนักงานเกษตรและสหกรณ์จังหวัดพิจิตร	8,578,280.00		3,853,919.88	4,724,360.12	44.93
700200071	สำนักงานเกษตรและสหกรณ์จังหวัดเพชรบูรณ์	177,632.00		63,000.00	114,632.00	35.47
700200072	สำนักงานเกษตรและสหกรณ์จังหวัดราชบุรี	1,132,548.00		485,952.61	646,595.39	42.91
700200073	สำนักงานเกษตรและสหกรณ์จังหวัดกาญจนบุรี	224,468.00		91,760.00	132,708.00	40.88
700200074	สำนักงานเกษตรและสหกรณ์จังหวัดสุพรรณบุรี	2,484,116.00		977,262.00	1,506,854.00	39.34
700200075	สำนักงานเกษตรและสหกรณ์จังหวัดนครปฐม	100,368.00		54,360.00	46,008.00	54.16
700200076	สำนักงานเกษตรและสหกรณ์จังหวัดสมุทรสาคร	10,500.00			10,500.00	-
700200077	สำนักงานเกษตรและสหกรณ์จังหวัดสมุทรสงคราม	10,500.00			10,500.00	-
700200078	สำนักงานเกษตรและสหกรณ์จังหวัดเพชรบุรี	4,507,240.00		2,012,200.00	2,495,040.00	44.64
700200079	สำนักงานเกษตรและสหกรณ์จังหวัดประจวบคีรีขันธ์	179,208.00		61,080.00	118,128.00	34.08
700200080	สำนักงานเกษตรและสหกรณ์จังหวัดนครศรีธรรมราช	5,616,900.00		2,496,643.04	3,120,256.96	44.45
700200081	สำนักงานเกษตรและสหกรณ์จังหวัดกระบี่	313,228.00		110,420.00	202,808.00	35.25

ศูนย์ต้นทุน	หน่วยงาน / รายการ	งบประมาณ	ผูกพัน	ผลเบิกจ่าย	คงเหลือ	%เบิก
700200082	สำนักงานเกษตรและสหกรณ์จังหวัดพังงา	1,379,612.00		617,885.28	761,726.72	44.79
700200083	สำนักงานเกษตรและสหกรณ์จังหวัดภูเก็ต	49,396.00		18,000.00	31,396.00	36.44
700200084	สำนักงานเกษตรและสหกรณ์จังหวัดสุราษฎร์	9,012,720.00		4,053,541.60	4,959,178.40	44.98
700200085	สำนักงานเกษตรและสหกรณ์จังหวัดระนอง	353,128.00		245,820.00	107,308.00	69.61
700200086	สำนักงานเกษตรและสหกรณ์จังหวัดชุมพร	415,736.00		217,650.00	198,086.00	52.35
700200087	สำนักงานเกษตรและสหกรณ์จังหวัดสงขลา	4,541,104.00	32,252.00	2,025,460.00	2,483,392.00	44.60
700200088	สำนักงานเกษตรและสหกรณ์จังหวัดสตูล	726,316.00		321,748.72	404,567.28	44.30
700200089	สำนักงานเกษตรและสหกรณ์จังหวัดตรัง	1,351,380.00		573,967.74	777,412.26	42.47
700200090	สำนักงานเกษตรและสหกรณ์จังหวัดพัทลุง	2,206,888.00		899,129.01	1,307,758.99	40.74
700200091	สำนักงานเกษตรและสหกรณ์จังหวัดปัตตานี	565,708.00		297,000.00	268,708.00	52.50
700200092	สำนักงานเกษตรและสหกรณ์จังหวัดยะลา	279,968.00		96,104.03	183,863.97	34.33
700200093	สำนักงานเกษตรและสหกรณ์จังหวัดนราธิวาส	1,911,876.00		840,340.00	1,071,536.00	43.95
700200118	สำนักงานเกษตรและสหกรณ์จังหวัดบึงกาฬ	2,277,476.00		1,274,520.00	1,002,956.00	55.96

แผน/ผล ปฏิบัติงานการฝึกอบรมสัมมนา ประจำปีงบประมาณ พ.ศ.2564
ของ สำนักงานปลัดกระทรวงเกษตรและสหกรณ์

หน่วยอำนาจ (ทศนิยม 4 ตำแหน่ง)

ที่	หลักสูตร	งบประมาณ	ปริมาณงาน (ครั้ง)	ไตรมาสที่ 1 (เป้า 50%)				ไตรมาสที่ 2				ไตรมาสที่ 3				ไตรมาสที่ 4				สาเหตุที่เบิกจ่ายไม่ได้ตามแผน	
				ต.ค.63	พ.ย.63	ธ.ค.63	รวม	ม.ค.64	ก.พ.64	มี.ค.64	รวม	เม.ย.64	พ.ค.64	มิ.ย.64	รวม	ก.ค.64	ส.ค.64	ก.ย.64	รวม		
	รวม	แผน 12.0150 ผล 1.1530	17 5	- -	2.5000 0.3282	0.1602 0.2902	2.6602 0.6184	2.4000 0.1168	0.4544 0.4177	- -	2.8544 0.5345	1.3600 -	2.6234 -	0.3805 -	4.3639 -	0.5000 -	0.1215 -	1.5150 -	2.1365 -		
1	โครงการสัมมนา การพัฒนาบุคลากร ให้เป็นตัวแทนแห่งการเรียนรู้	แผน 0.3231 ผล -	1				-				-		0.3231		0.3231					-	
2	การเรียนรู้ตามรอยพระยุคลบาท : ปรัชญาของเศรษฐกิจพอเพียง	แผน 0.3600 ผล 0.3282	1		0.3282		-				-	0.3600			0.3600					-	
3	โครงการสัมมนา การพัฒนาทรัพยากรบุคคลยุคใหม่	แผน 0.3004 ผล -	1				-				-		0.3004		0.3004					-	
4	หลักสูตร ภาษาอังกฤษด้วยสื่อ นวัตกรรมออนไลน์	แผน 0.1215 ผล -	1				-				-				-		0.1215			0.1215	
5	หลักสูตร English For Office Worker	แผน 0.2996 ผล -	1				-				-			0.2996	0.2996					-	
6	หลักสูตร Smart Officer : เตรียมความพร้อมเพื่อการทดสอบสมรรถนะ ความสามารถด้านการใช้ดิจิทัล สำหรับข้าราชการและบุคลากรภาครัฐ	แผน 0.1602 ผล 0.1168	1			0.1602	0.1602				-				-					-	เปลี่ยนชื่อเป็นหลักสูตร การใช้งานระบบ Cloud Computing ผ่าน Google Application
7	หลักสูตร การสร้าง Info Graphic อย่างมืออาชีพ ด้วยโปรแกรม Microsoft PowerPoint	แผน 0.1327 ผล 0.1218	1				-		0.1327		0.1327				-					-	
8	หลักสูตร ความรู้ความเข้าใจ องค์การระหว่างประเทศ และการเกษตร ต่างประเทศ	แผน 0.0809 ผล -	1				-				-			0.0809	0.0809					-	
9	โครงการสัมมนา พัฒนาบุคลากรเพื่อรองรับทักษะอนาคต	แผน 0.3217 ผล 0.1684	1				-		0.3217		0.3217				-					-	เปลี่ยนชื่อเป็นหลักสูตร การสอนงาน เพื่อพัฒนาทักษะที่จำเป็น แบ่งเป็น 2 รุ่น
10	หลักสูตร การเป็นข้าราชการที่ดี สำหรับข้าราชการที่อยู่ระหว่างทดลองปฏิบัติหน้าที่ราชการ	แผน 0.3000 ผล 0.1071	1		0.3000		0.3000				-				-					-	อยู่ระหว่างการจัดฝึกอบรม ระหว่างวันที่ 1- 5 กุมภาพันธ์ 2564
11	หลักสูตรนักรับราชการระดับสูง กระทรวงเกษตรและสหกรณ์	แผน 2.4000 ผล -	1				-	2.4000			2.4000				-					-	เนื่องจากจำนวนผู้เข้าอบรมและงบประมาณของกรมยังไม่พร้อม จึงเลื่อนการอบรมไปก่อน และรอเงินงวดไตรมาส 3-4 มาก่อนถึงจะจัดการฝึกอบรม
12	หลักสูตรนักรับราชการพัฒนาการเกษตรและสหกรณ์ ระดับสูง	แผน 2.0000 ผล -	1				-				-		2.0000		2.0000					-	อยู่ระหว่างขั้นตอนดำเนินการจัดซื้อจัดจ้าง กำหนดจัดฝึกอบรม ระหว่างเดือนมีนาคม - พฤษภาคม 2564
13	หลักสูตรนักรับราชการพัฒนาการเกษตรและสหกรณ์ ระดับกลาง	แผน 1.4000 ผล -	1		1.4000		1.4000				-				-					-	อยู่ระหว่างขั้นตอนดำเนินการจัดซื้อจัดจ้าง กำหนดจัดฝึกอบรม ระหว่างเดือนมีนาคม - เมษายน 2564

ที่	หลักสูตร	งบประมาณ	ปริมาณงาน (ครั้ง)	ไตรมาสที่ 1 (เป้า 50%)				ไตรมาสที่ 2				ไตรมาสที่ 3				ไตรมาสที่ 4				สาเหตุที่เบิกจ่ายไม่ได้ตามแผน		
				ต.ค.63	พ.ย.63	ธ.ค.63	รวม	ม.ค.64	ก.พ.64	มี.ค.64	รวม	เม.ย.64	พ.ค.64	มิ.ย.64	รวม	ก.ค.64	ส.ค.64	ก.ย.64	รวม			
14	หลักสูตรผู้บริหารการพัฒนาการเกษตรและสหกรณ์ ระดับต้น	แผน	12.0150	17	-	2.5000	0.1602	2.6602	2.4000	0.4544	-	2.8544	1.3600	2.6234	0.3805	4.3639	0.5000	0.1215	1.5150	2.1365	มีเพิ่มอีก 2 รุ่น ที่จะใช้เงินของสถาบันฯ อยู่ระหว่างจัด 1 รุ่น คือ รุ่นที่ 44 ระหว่างวันที่ 16 ก.พ. - 2 มีนาคม 2564	
		แผน	0.8000	1		0.8000		0.8000				-				-				-		
		ผล	0.3107					-		0.3107		0.3107				-				-		
15	เสริมศักยภาพผู้ผ่านการฝึกอบรมผู้บริหารระดับสูง กระทรวงเกษตรและสหกรณ์	แผน	0.5000	1				-				-				-	0.5000			0.5000		
		ผล	-					-				-				-				-		
16	หลักสูตร โรงเรียนเกษตรและสหกรณ์ จังหวัด	แผน	1.0000	1				-				-	1.0000			1.0000				-		
		ผล	-					-				-				-				-		
17	ประชุมเชิงปฏิบัติการ การขับเคลื่อนงานของสำนักงานปลัดกระทรวงเกษตรและสหกรณ์	แผน	1.5150	1				-				-				-			1.5150	1.5150		
		ผล	-					-				-				-				-		

รายละเอียดเงินโอนเบิกแทน ปีงบประมาณ 2564
ตั้งแต่วันที่ 1 ตุลาคม 2562 - 28 กุมภาพันธ์ 2564

ลำดับที่	หน่วยงานรับโอน	ปีงบประมาณ	งบรายจ่าย	รหัสงบประมาณ	รายการ	เงินโอนเบิกแทน	โอนคืน	โอนเบิกแทนสุทธิ	กันไว้เบิก	ผูกพัน	เบิกจ่าย	คงเหลือ	% เบิก
1	กรมส่งเสริมการเกษตร	2563	งบดำเนินงาน	0700229001000000	ค่าใช้จ่ายวิทยุกระจายเสียงเพื่อ การเกษตร	62,100.00		62,100.00	-		60,074.27	2,025.73	96.74
รวม						62,100.00	-	62,100.00	-	-	60,074.27	2,025.73	96.74

รายละเอียดเงินรับเบิกแทน ปีงบประมาณ 2564
ตั้งแต่วันที่ 1 ตุลาคม 2563 - 28 กุมภาพันธ์ 2564

ลำดับที่	หน่วยงานเจ้าของงบประมาณ	รหัสหน่วยงาน	ปีงบประมาณ	งบรายจ่าย	รายการ	เงินรับเบิกแทน	โอนกลับ	รับเบิกแทนสุทธิ	กันไว้เบิก	ผูกพัน	เบิกจ่าย	คงเหลือ	% เบิกจ่าย
1	สำนักเลขาธิการนายกรัฐมนตรี		2564	งบบุคลากร	เงินเดือนและเงินประจำตำแหน่งของข้าราชการการเมือง	2,600,880.00		2,600,880.00	-	-	2,600,880.00	-	100.00
			2564	งบดำเนินงาน	ค่าตอบแทนผู้ช่วยรัฐมนตรี	150,000.00		150,000.00	-	-	150,000.00	-	100.00
			2564	งบบุคลากร	เงินเดือนและเงินประจำตำแหน่งของข้าราชการการเมือง	2,600,880.00		2,600,880.00	-	-	1,733,920.00	866,960.00	66.67
			2564	งบดำเนินงาน	ค่าตอบแทนผู้ช่วยรัฐมนตรี	150,000.00		150,000.00	-	-	100,000.00	50,000.00	66.67
2	กรมฝนหลวงและการบินเกษตร		2564	งบดำเนินงาน	ค่าใช้จ่ายจัดงานวันพระบิดาแห่งฝนหลวง	3,040,000.00	14,757.20	3,025,242.80	-	-	3,025,242.80	-	100.00
			2564	งบดำเนินงาน	ค่าใช้จ่ายฝึกอบรมหลักสูตรนักบริหารการเกษตรและสหกรณ์ (นบส.กษ.) รุ่น 4	40,000.00		40,000.00	-	-		40,000.00	-
			2564	งบดำเนินงาน	ค่าใช้จ่ายฝึกอบรมหลักสูตรนักบริหารการเกษตรและสหกรณ์ระดับสูง (นบส.)	40,000.00		40,000.00	-	-		40,000.00	-
			2564	งบดำเนินงาน	ค่าใช้จ่ายฝึกอบรมหลักสูตรนักบริหารการเกษตรและสหกรณ์ระดับกลาง	56,000.00		56,000.00	-	-		56,000.00	-
			2564	งบดำเนินงาน	ค่าใช้จ่ายฝึกอบรมหลักสูตรนักบริหารการเกษตรและสหกรณ์ระดับต้น	42,000.00		42,000.00	-	-		42,000.00	-

ลำดับที่	หน่วยงานเจ้าของงบประมาณ	รหัสหน่วยงาน	ปีงบประมาณ	งบรายจ่าย	รายการ	เงินรับเบิกแทน	โอนกลับ	รับเบิกแทนสุทธิ	กันไว้เบิก	ผูกพัน	เบิกจ่าย	คงเหลือ	% เบิกจ่าย
3	กรมส่งเสริมสหกรณ์		2564	งบดำเนินงาน	ค่าใช้จ่ายฝึกอบรมหลักสูตรนักบริหารการพัฒนาการเกษตรและสหกรณ์ ระดับต้น	1,120,000.00		1,120,000.00	-	-		1,120,000.00	-
			2564	งบดำเนินงาน	ค่าใช้จ่ายฝึกอบรมหลักสูตรนักบริหารการพัฒนาการเกษตรและสหกรณ์ ระดับกลาง	1,120,000.00		1,120,000.00	-	-		1,120,000.00	-
			2564	งบดำเนินงาน	ค่าใช้จ่ายฝึกอบรมหลักสูตรนักบริหารการพัฒนาการเกษตรและสหกรณ์ ระดับสูง	800,000.00		800,000.00	-	-		800,000.00	-
			2564	งบดำเนินงาน	ค่าใช้จ่ายฝึกอบรมหลักสูตรนักบริหารการพัฒนาการเกษตรและสหกรณ์ ระดับสูง กษ.	80,000.00		80,000.00	-	-		80,000.00	-
			2564	งบดำเนินงาน	ค่าใช้จ่ายฝึกอบรมหลักสูตรนักบริหารการพัฒนาการเกษตรและสหกรณ์ ระดับกลาง	280,000.00		280,000.00	-	-		280,000.00	-
			2564	งบดำเนินงาน	ค่าใช้จ่ายฝึกอบรมหลักสูตรนักบริหารการพัฒนาการเกษตรและสหกรณ์ ระดับต้น	280,000.00		280,000.00	-	-		280,000.00	-
4	กรมพัฒนาที่ดิน		2564	งบดำเนินงาน	ค่าใช้จ่ายฝึกอบรมหลักสูตรการเป็นข้าราชการที่ดี สำหรับข้าราชการที่อยู่ระหว่างทดลองปฏิบัติหน้าที่ราชการ	195,000.00		195,000.00	-	-		195,000.00	-
			2564	งบดำเนินงาน	ค่าใช้จ่ายฝึกอบรมหลักสูตรนักบริหารการพัฒนาการเกษตรและสหกรณ์ ระดับสูง	1,200,000.00		1,200,000.00	-	-		1,200,000.00	-
			2564	งบดำเนินงาน	ค่าใช้จ่ายฝึกอบรมหลักสูตรนักบริหารการพัฒนาการเกษตรและสหกรณ์ ระดับกลาง	1,568,000.00		1,568,000.00	-	-		1,568,000.00	-

ลำดับที่	หน่วยงานเจ้าของงบประมาณ	รหัสหน่วยงาน	ปีงบประมาณ	งบรายจ่าย	รายการ	เงินรับเบิกแทน	โอนกลับ	รับเบิกแทนสุทธิ	กันไว้เบิก	ผูกพัน	เบิกจ่าย	คงเหลือ	% เบิกจ่าย
			2564	งบดำเนินงาน	ค่าใช้จ่ายฝึกอบรมหลักสูตรนักบริหารการพัฒนาการเกษตรและสหกรณ์ ระดับต้น	1,414,000.00		1,414,000.00	-	-		1,414,000.00	-
			2564	งบดำเนินงาน	ค่าใช้จ่ายฝึกอบรมหลักสูตรนักบริหารระดับสูงกระทรวงเกษตรและสหกรณ์ (นบส.กษ.)	40,000.00		40,000.00	-	-		40,000.00	-
5	สำนักงานการปฏิรูปที่ดินเพื่อเกษตรกรรม		2564	งบดำเนินงาน	ค่าใช้จ่ายฝึกอบรมหลักสูตรนักบริหารระดับสูงกระทรวงเกษตรและสหกรณ์ (นบส.กษ.)	200,000.00		200,000.00	-	-		200,000.00	-
			2564	งบดำเนินงาน	ค่าใช้จ่ายฝึกอบรมหลักสูตรนักบริหารการพัฒนาการเกษตรและสหกรณ์ ระดับสูง	640,000.00		640,000.00	-	-		640,000.00	-
			2564	งบดำเนินงาน	ค่าใช้จ่ายฝึกอบรมหลักสูตรนักบริหารการพัฒนาการเกษตรและสหกรณ์ ระดับกลาง	504,000.00		504,000.00	-	-		504,000.00	-
			2564	งบดำเนินงาน	ค่าใช้จ่ายฝึกอบรมหลักสูตรนักบริหารการพัฒนาการเกษตรและสหกรณ์ ระดับต้น	70,000.00		70,000.00	-	-		70,000.00	-
6	กรมตรวจบัญชีสหกรณ์		2564	งบดำเนินงาน	ค่าใช้จ่ายฝึกอบรมหลักสูตรการเป็นข้าราชการที่ดี สำหรับข้าราชการที่อยู่ระหว่างทดลองปฏิบัติหน้าที่ราชการ	735,000.00	735,000.00	-	-	-		-	-
			2564	งบดำเนินงาน	ค่าใช้จ่ายฝึกอบรมหลักสูตรนักบริหารการพัฒนาการเกษตรและสหกรณ์ ระดับสูง	1,600,000.00		1,600,000.00	-	-		1,600,000.00	-
			2564	งบดำเนินงาน	ค่าใช้จ่ายฝึกอบรมหลักสูตรนักบริหารการพัฒนาการเกษตรและสหกรณ์ ระดับกลาง	1,120,000.00		1,120,000.00	-	-		1,120,000.00	-

ลำดับที่	หน่วยงานเจ้าของงบประมาณ	รหัสหน่วยงาน	ปีงบประมาณ	งบรายจ่าย	รายการ	เงินรับเบิกแทน	โอนกลับ	รับเบิกแทนสุทธิ	กันไว้เบิก	ผูกพัน	เบิกจ่าย	คงเหลือ	% เบิกจ่าย
			2564	งบดำเนินงาน	ค่าใช้จ่ายฝึกอบรมหลักสูตรนักบริหารการพัฒนาการเกษตรและสหกรณ์ ระดับต้น	700,000.00		700,000.00	-	-		700,000.00	-
7	สำนักงานมาตรฐานสินค้าเกษตรและอาหารแห่งชาติ		2564	งบดำเนินงาน	โครงการร้านอาหารวัตถุดิบปลอดภัยเลือกใช้สินค้า Q (Q restaurant)	2,397,010.00		2,397,010.00	-	-		2,397,010.00	-
			2564	งบดำเนินงาน	โครงการส่งเสริมการบริโภคและใช้วัตถุดิบสินค้า Q	1,800,000.00		1,800,000.00	-	52,250.00	415,483.10	1,332,266.90	23.08
			2564	งบรายจ่ายอื่น	ค่าใช้จ่ายโครงการโอกาสสินค้าเกษตรอินทรีย์และอาหารใหม่ (แมลงกินได้) ของไทยในสหภาพยุโรป	800,000.00		800,000.00	-	-	800,000.00	-	100.00
			2564	งบดำเนินงาน	ค่าใช้จ่ายฝึกอบรมหลักสูตรการเป็นข้าราชการที่ดี สำหรับข้าราชการที่อยู่ระหว่างทดลองปฏิบัติหน้าที่ราชการ	30,000.00	30,000.00	-	-	-		-	-
			2564	งบดำเนินงาน	ค่าใช้จ่ายฝึกอบรมหลักสูตรนักบริหารระดับสูงกระทรวงเกษตรและสหกรณ์ (นบส.กษ.)	80,000.00		80,000.00	-	-		80,000.00	-
			2564	งบดำเนินงาน	ค่าใช้จ่ายฝึกอบรมหลักสูตรนักบริหารการพัฒนาการเกษตรและสหกรณ์ ระดับสูง	160,000.00		160,000.00	-	-		160,000.00	-
			2564	งบดำเนินงาน	ค่าใช้จ่ายฝึกอบรมหลักสูตรนักบริหารการพัฒนาการเกษตรและสหกรณ์ ระดับกลาง	532,000.00		532,000.00	-	-		532,000.00	-
			2564	งบดำเนินงาน	ค่าใช้จ่ายฝึกอบรมหลักสูตรนักบริหารการพัฒนาการเกษตรและสหกรณ์ ระดับต้น	126,000.00		126,000.00	-	-		126,000.00	-

ลำดับที่	หน่วยงานเจ้าของงบประมาณ	รหัสหน่วยงาน	ปีงบประมาณ	งบรายจ่าย	รายการ	เงินรับเบิกแทน	โอนกลับ	รับเบิกแทนสุทธิ	กันไว้เบิก	ผูกพัน	เบิกจ่าย	คงเหลือ	% เบิกจ่าย
8	สำนักงานเศรษฐกิจการเกษตร		2564	งบดำเนินงาน	ค่าใช้จ่ายฝึกอบรมหลักสูตรการเป็นข้าราชการที่ดี สำหรับข้าราชการที่อยู่ระหว่างทดลองปฏิบัติหน้าที่ราชการ	180,000.00	180,000.00	-	-	-		-	-
			2564	งบดำเนินงาน	ค่าใช้จ่ายฝึกอบรมหลักสูตรนักบริหารระดับสูงกระทรวงเกษตรและสหกรณ์ (นบส.กษ.)	80,000.00		80,000.00	-	-		80,000.00	-
			2564	งบดำเนินงาน	ค่าใช้จ่ายฝึกอบรมหลักสูตรนักบริหารการพัฒนาการเกษตรและสหกรณ์ ระดับสูง	480,000.00		480,000.00	-	-		480,000.00	-
			2564	งบดำเนินงาน	ค่าใช้จ่ายฝึกอบรมหลักสูตรนักบริหารการพัฒนาการเกษตรและสหกรณ์ ระดับกลาง	392,000.00		392,000.00	-	-		392,000.00	-
			2564	งบดำเนินงาน	ค่าใช้จ่ายฝึกอบรมหลักสูตรนักบริหารการพัฒนาการเกษตรและสหกรณ์ ระดับต้น	196,000.00		196,000.00	-	-		196,000.00	-
9	กรมการข้าว		2564	งบดำเนินงาน	ค่าใช้จ่ายฝึกอบรมหลักสูตรการเป็นข้าราชการที่ดี สำหรับข้าราชการที่อยู่ระหว่างทดลองปฏิบัติหน้าที่ราชการ รุ่นที่ 40-41	450,000.00		450,000.00	-	-		450,000.00	-
			2564	งบดำเนินงาน	ค่าใช้จ่ายฝึกอบรมหลักสูตรนักบริหารการพัฒนาการเกษตรและสหกรณ์ ระดับสูง	240,000.00		240,000.00	-	-		240,000.00	-
			2564	งบดำเนินงาน	ค่าใช้จ่ายฝึกอบรมหลักสูตรนักบริหารการพัฒนาการเกษตรและสหกรณ์ ระดับกลาง	336,000.00		336,000.00	-	-		336,000.00	-
			2564	งบดำเนินงาน	ค่าใช้จ่ายฝึกอบรมหลักสูตรนักบริหารการพัฒนาการเกษตรและสหกรณ์ ระดับต้น	322,000.00		322,000.00	-	-		322,000.00	-

ลำดับที่	หน่วยงานเจ้าของงบประมาณ	รหัสหน่วยงาน	ปีงบประมาณ	งบรายจ่าย	รายการ	เงินรับเบิกแทน	โอนกลับ	รับเบิกแทนสุทธิ	กันไว้เบิก	ผูกพัน	เบิกจ่าย	คงเหลือ	% เบิกจ่าย
10	กรมชลประทาน		2564	งบดำเนินงาน	ค่าใช้จ่ายฝึกอบรมหลักสูตรนักบริหารระดับสูงกระทรวงเกษตรและสหกรณ์ (นบส.กษ.)	400,000.00		400,000.00		-		400,000.00	-
			2564	งบดำเนินงาน	ค่าใช้จ่ายฝึกอบรมหลักสูตรนักบริหารการพัฒนาการเกษตรและสหกรณ์ ระดับสูง	800,000.00		800,000.00	-	-		800,000.00	-
			2564	งบดำเนินงาน	ค่าใช้จ่ายฝึกอบรมหลักสูตรนักบริหารการพัฒนาการเกษตรและสหกรณ์ ระดับกลาง	2,240,000.00		2,240,000.00	-	-		2,240,000.00	-
			2564	งบดำเนินงาน	ค่าใช้จ่ายฝึกอบรมหลักสูตรนักบริหารการพัฒนาการเกษตรและสหกรณ์ ระดับสูง	800,000.00		800,000.00	-	-		800,000.00	-
			2564	งบดำเนินงาน	ค่าใช้จ่ายฝึกอบรมหลักสูตรนักบริหารการพัฒนาการเกษตรและสหกรณ์ ระดับกลาง	2,800,000.00		2,800,000.00	-	-		2,800,000.00	-
11	กรมวิชาการเกษตร		2564	งบดำเนินงาน	ค่าใช้จ่ายฝึกอบรมหลักสูตรนักบริหารการพัฒนาการเกษตรและสหกรณ์ ระดับสูง (นบส.)	400,000.00		400,000.00	-	-		400,000.00	-
			2564	งบดำเนินงาน	ค่าใช้จ่ายฝึกอบรมหลักสูตรนักบริหารการพัฒนาการเกษตรและสหกรณ์ ระดับกลาง	560,000.00		560,000.00	-	-		560,000.00	-
			2564	งบดำเนินงาน	ค่าใช้จ่ายฝึกอบรมหลักสูตรนักบริหารการพัฒนาการเกษตรและสหกรณ์ ระดับต้น	140,000.00		140,000.00	-	-		140,000.00	-
12	กรมส่งเสริมการเกษตร		2564	งบดำเนินงาน	ค่าใช้จ่ายฝึกอบรมหลักสูตรนักบริหารระดับสูงกระทรวงเกษตรและสหกรณ์ (นบส.กษ.)	120,000.00		120,000.00	-	-		120,000.00	-

ลำดับที่	หน่วยงานเจ้าของงบประมาณ	รหัสหน่วยงาน	ปีงบประมาณ	งบรายจ่าย	รายการ	เงินรับเบิกแทน	โอนกลับ	รับเบิกแทนสุทธิ	กันไว้เบิก	ผูกพัน	เบิกจ่าย	คงเหลือ	% เบิกจ่าย
			2564	งบดำเนินงาน	ค่าใช้จ่ายฝึกอบรมหลักสูตรนักบริหารการพัฒนาการเกษตรและสหกรณ์ ระดับสูง	800,000.00		800,000.00	-	-		800,000.00	-
			2564	งบดำเนินงาน	ค่าใช้จ่ายฝึกอบรมหลักสูตรนักบริหารการพัฒนาการเกษตรและสหกรณ์ ระดับกลาง	560,000.00		560,000.00	-	-		560,000.00	-
			2564	งบดำเนินงาน	ค่าใช้จ่ายฝึกอบรมหลักสูตรนักบริหารการพัฒนาการเกษตรและสหกรณ์ ระดับต้น	280,000.00		280,000.00	-	-		280,000.00	-
13	กรมประมง		2564	งบดำเนินงาน	ค่าใช้จ่ายฝึกอบรมหลักสูตรนักบริหารระดับสูงกระทรวงเกษตรและสหกรณ์ (นบส.กษ.)	400,000.00		400,000.00	-	-		400,000.00	-
			2564	งบดำเนินงาน	ค่าใช้จ่ายฝึกอบรมหลักสูตรนักบริหารการพัฒนาการเกษตรและสหกรณ์ ระดับสูง	800,000.00		800,000.00	-	-		800,000.00	-
			2564	งบดำเนินงาน	ค่าใช้จ่ายฝึกอบรมหลักสูตรนักบริหารการพัฒนาการเกษตรและสหกรณ์ ระดับกลาง	840,000.00		840,000.00	-	-		840,000.00	-
			2564	งบดำเนินงาน	ค่าใช้จ่ายฝึกอบรมหลักสูตรนักบริหารการพัฒนาการเกษตรและสหกรณ์ ระดับต้น	700,000.00		700,000.00	-	-		700,000.00	-
14	กรมปศุสัตว์		2564	งบดำเนินงาน	ค่าใช้จ่ายฝึกอบรมหลักสูตรนักบริหารระดับสูงกระทรวงเกษตรและสหกรณ์ (นบส.กษ.)	200,000.00		200,000.00	-	-		200,000.00	-
			2564	งบดำเนินงาน	ค่าใช้จ่ายฝึกอบรมหลักสูตรนักบริหารการพัฒนาการเกษตรและสหกรณ์ ระดับสูง	1,600,000.00		1,600,000.00	-	-		1,600,000.00	-

ลำดับที่	หน่วยงานเจ้าของงบประมาณ	รหัสหน่วยงาน	ปีงบประมาณ	งบรายจ่าย	รายการ	เงินรับเบิกแทน	โอนกลับ	รับเบิกแทนสุทธิ	กันไว้เบิก	ผูกพัน	เบิกจ่าย	คงเหลือ	% เบิกจ่าย
			2564	งบดำเนินงาน	ค่าใช้จ่ายฝึกอบรมหลักสูตรนักบริหารการพัฒนาการเกษตรและสหกรณ์ ระดับกลาง	840,000.00		840,000.00	-	-		840,000.00	-
			2564	งบดำเนินงาน	ค่าใช้จ่ายฝึกอบรมหลักสูตรนักบริหารการพัฒนาการเกษตรและสหกรณ์ ระดับต้น	980,000.00		980,000.00	-	-		980,000.00	-
15	กรมหม่อนไหม		2564	งบดำเนินงาน	ค่าใช้จ่ายฝึกอบรมหลักสูตรการเป็นข้าราชการที่ดี สำหรับข้าราชการที่อยู่ระหว่างทดลองปฏิบัติหน้าที่ราชการ	120,000.00	120,000.00	-	-	-		-	-
			2564	งบดำเนินงาน	ค่าใช้จ่ายฝึกอบรมหลักสูตรนักบริหารการพัฒนาการเกษตรและสหกรณ์ ระดับสูง	160,000.00		160,000.00	-	-		160,000.00	-
			2564	งบดำเนินงาน	ค่าใช้จ่ายฝึกอบรมหลักสูตรนักบริหารการพัฒนาการเกษตรและสหกรณ์ ระดับต้น	126,000.00		126,000.00	-	-		126,000.00	-
รวม						47,652,770.00	1,079,757.20	46,573,012.80	-	52,250.00	8,825,525.90	37,695,236.90	18.95

สรุปเงินไว้เบิกเหลือมปี สำนักงานปลัดกระทรวงเกษตรและสหกรณ์

ณ วันที่ 28 กุมภาพันธ์ 2564

สรุปเงินไว้เบิกเหลือมปี 2563

งบรายจ่าย	มีหนี้ (ผ่าน PO)			เบิกจ่าย	มีหนี้ (ไม่ผ่าน PO)				เบิกจ่าย	รวม				%เบิกจ่าย
	อนุมัติ	เบิกจ่าย	คงเหลือ		อนุมัติ	ผูกพัน	เบิกจ่าย	คงเหลือ		อนุมัติ	ผูกพัน	เบิกจ่าย	คงเหลือ	
งบดำเนินงาน	9,643,935.75	9,464,069.77	179,865.98	98.13	-	-	-	-	-	9,643,935.75	-	9,464,069.77	179,865.98	98.13
งบลงทุน	7,618,010.36	7,618,010.36	-	100.00	-	-	-	-	-	7,618,010.36	-	7,618,010.36	-	100.00
งบเงินอุดหนุน	-	-	-	-	-	-	-	-	-	-	-	-	-	-
งบรายจ่ายอื่น	6,977,173.99	6,977,173.99	-	100.00	-	-	-	-	-	6,977,173.99	-	6,977,173.99	-	100.00
งบกลาง	-	-	-	-	-	-	-	-	-	-	-	-	-	-
รวม	24,239,120.10	24,059,254.12	179,865.98	99.26	-	-	-	-	-	24,239,120.10	-	24,059,254.12	179,865.98	99.26

รายละเอียดเงินกันไว้เบิกเหลือมปี

ผลเบิกจ่ายเงินกันไว้เบิกเหลือมปี ณ วันที่ 28 กุมภาพันธ์ 2564

ลำดับที่	ปีงบประมาณ	หน่วยงาน	งบรายจ่าย	รายการ	สัญญาเลขที่/ วันครบกำหนด/ คู่สัญญา	จำนวนเงินกัน	เบิกจ่าย	คงเหลือ	% เบิก	ค่าชี้แจงของหน่วยงาน ณ 28 กุมภาพันธ์ 2564
1	2563	กนท.	งบดำเนินงาน	- ค่าจ้างเหมาถ่ายเอกสาร (เงินกันปี 2563 เลขที่เอกสารเงินกัน 2000151648)	จ 35/2563 ครบกำหนด 30 ก.ย. 63 บริษัท ไตรเทพพาณิชย์ จำกัด	11,779.00	-	11,779.00	-	PO ชำ
2	2563	สตน.	งบดำเนินงาน	- ค่าจ้างเหมาถ่ายเอกสาร (เงินกันปี 2563 เลขที่เอกสารเงินกัน 2000237816)	จ 35/2563 ครบกำหนด 30 ก.ย. 63 บริษัท ไตรเทพพาณิชย์ จำกัด	1,731.18	-	1,731.18	-	PO ชำ
3	2563	สร.	งบดำเนินงาน	- ค่าจ้างเหมาถ่ายเอกสาร (เงินกันปี 2563 เลขที่เอกสารเงินกัน 2000467836)	027/2563 ครบกำหนด 30 ก.ย. 63 บริษัท ไตรเทพพาณิชย์ จำกัด	2,900.00	2,900.00	-	100.00	-
4	2563	สพบ.	งบดำเนินงาน	- ค่าจ้างเหมาถ่ายเอกสาร (เงินกันปี 2563 เลขที่เอกสารเงินกัน 2000470765)	จ 35/2563 ครบกำหนด 30 ก.ย. 63 บริษัท ไตรเทพพาณิชย์ จำกัด	915.00	915.00	-	100.00	-
5	2563	สตร.	งบดำเนินงาน	- ค่าจ้างเหมาถ่ายเอกสาร (เงินกันปี 2563 เลขที่เอกสารเงินกัน 2000472683)	จ 35/2563 ครบกำหนด 30 ก.ย. 63 บริษัท ไตรเทพพาณิชย์ จำกัด	6,354.98	6,354.98	-	100.00	-
6	2563	สผง.	งบดำเนินงาน	- ค่าจ้างเหมาถ่ายเอกสาร (เงินกันปี 2563 เลขที่เอกสารเงินกัน 2000473734)	จ 35/2563 ครบกำหนด 30 ก.ย. 63 บริษัท ไตรเทพพาณิชย์ จำกัด	19,828.05	19,828.05	-	100.00	-
7	2563	สร.	งบดำเนินงาน	- ค่าจ้างเหมาถ่ายเอกสาร (เงินกันปี 2563 เลขที่เอกสารเงินกัน 2000473944)	จ 35/2563 ครบกำหนด 30 ก.ย. 63 บริษัท ไตรเทพพาณิชย์ จำกัด	9,760.00	9,760.00	-	100.00	-

ลำดับที่	ปีงบประมาณ	หน่วยงาน	งบรายจ่าย	รายการ	สัญญาเลขที่/ วันครบกำหนด/ คู่สัญญา	จำนวนเงินกัน	เบิกจ่าย	คงเหลือ	% เบิก	ค่าชี้แจงของหน่วยงาน ณ 28 กุมภาพันธ์ 2564
8	2563	ศทส.	งบดำเนินงาน	- ค่าจ้างเหมาถ่ายเอกสาร (เงินกันปี 2563 เลขที่เอกสารเงินกัน 2000473970)	จ 35/2563 ครบกำหนด 30 ก.ย. 63 บริษัท ไตรเทพพาณิชย์ จำกัด	4,726.28	4,726.28	-	100.00	-
9	2563	สกม.	งบดำเนินงาน	- ค่าจ้างเหมาถ่ายเอกสาร (เงินกันปี 2563 เลขที่เอกสารเงินกัน 2000474208)	จ 35/2563 ครบกำหนด 30 ก.ย. 63 บริษัท ไตรเทพพาณิชย์ จำกัด	4,820.22	4,820.22	-	100.00	-
10	2563	กค.	งบดำเนินงาน	- ค่าจ้างเหมาถ่ายเอกสาร (เงินกันปี 2563 เลขที่เอกสารเงินกัน 2000474229)	จ 35/2563 ครบกำหนด 30 ก.ย. 63 บริษัท ไตรเทพพาณิชย์ จำกัด	8,047.12	8,047.12	-	100.00	-
11	2563	กปพ.	งบดำเนินงาน	- ค่าจ้างเหมาถ่ายเอกสาร (เงินกันปี 2563 เลขที่เอกสารเงินกัน 2000474231)	จ 35/2563 ครบกำหนด 30 ก.ย. 63 บริษัท ไตรเทพพาณิชย์ จำกัด	2,682.17	2,682.17	-	100.00	-
12	2563	กค.	งบดำเนินงาน	- จ้างเหมาบริการล้างทำความสะอาดและบำรุงรักษาเครื่องปรับอากาศ (เงินกันปี 2563 เลขที่เอกสารเงินกัน 2000476149)	จ.38/2563 ครบกำหนด 30 ก.ย. 63 บริษัท ชูบเปอร์เพาเวอร์คูคูล จำกัด	59,000.00	59,000.00	-	100.00	-
13	2563	กกส.	งบดำเนินงาน	- ค่าจ้างเหมาถ่ายเอกสาร (เงินกันปี 2563 เลขที่เอกสารเงินกัน 2000476156)	จ 35/2563 ครบกำหนด 30 ก.ย. 63 บริษัท ไตรเทพพาณิชย์ จำกัด	2,342.40	2,342.40	-	100.00	-
14	2563	กก.	งบดำเนินงาน	- ค่าจ้างเหมาถ่ายเอกสาร (เงินกันปี 2563 เลขที่เอกสารเงินกัน 2000476430)	จ 35/2563 ครบกำหนด 30 ก.ย. 63 บริษัท ไตรเทพพาณิชย์ จำกัด	2,141.71	2,141.71	-	100.00	-
15	2563	สกร.	งบดำเนินงาน	- ค่าจ้างเหมาถ่ายเอกสาร (เงินกันปี 2563 เลขที่เอกสารเงินกัน 2000476533)	จ 35/2563 ครบกำหนด 30 ก.ย. 63 บริษัท ไตรเทพพาณิชย์ จำกัด	6,710.00	6,710.00	-	100.00	-

ลำดับที่	ปีงบประมาณ	หน่วยงาน	งบรายจ่าย	รายการ	สัญญาเลขที่/ วันครบกำหนด/ คู่สัญญา	จำนวนเงินกัน	เบิกจ่าย	คงเหลือ	% เบิก	คำชี้แจงของหน่วยงาน ณ 28 กุมภาพันธ์ 2564
16	2563	กกส.	งบดำเนินงาน	- ค่าหนังสือพิมพ์และวารสารห้องสมุด (เงินกันปี 2563 เลขที่เอกสารเงินกัน 2000476636)	สช. 4/2563 ครบกำหนด 30 ก.ย. 63 บริษัท รุ่งโรจน์บริการ (2525) จำกัด	5,230.00	-	5,230.00	-	PO ซ้ำ
17	2563	กกส.	งบดำเนินงาน	- ค่าจ้างเหมาถ่ายเอกสาร (เงินกันปี 2563 เลขที่เอกสารเงินกัน 2000476873)	จ 35/2563 ครบกำหนด 30 ก.ย. 63 บริษัท ไตรเทพพาณิชย์ จำกัด	5,651.65	5,651.65	-	100.00	-
18	2563	ศปท.	งบดำเนินงาน	- ค่าจ้างเหมาถ่ายเอกสาร (เงินกันปี 2563 เลขที่เอกสารเงินกัน 2000477202)	จ 35/2563 ครบกำหนด 30 ก.ย. 63 บริษัท ไตรเทพพาณิชย์ จำกัด	1,056.52	1,056.52	-	100.00	-
19	2563	สร.	งบดำเนินงาน	- ค่าเช่ารถตู้โดยสาร (เงินกันปี 2563 เลขที่เอกสารเงินกัน 7013951554)	ช.5/2562 ครบกำหนด 30 ก.ย. 63 บริษัท มิสเตอร์ คาร์ เร็นท์	62,595.00	62,595.00	-	100.00	-
20	2563	ศทส.	งบดำเนินงาน	- ค่าเช่าใช้บริการอินเทอร์เน็ตและตู้สายสื่อสารข้อมูล (เงินกันปี 2563 เลขที่เอกสารเงินกัน 7014103276)	13 / 2563 ครบกำหนด 7 ต.ค. 63 บริษัท กสท.โทรคมนาคม จำกัด	98,654.00	98,654.00	-	100.00	-
21	2563	ศทส.	งบดำเนินงาน	- ค่าเช่าใช้บริการอินเทอร์เน็ตและตู้สายสื่อสารข้อมูล (เงินกันปี 2563 เลขที่เอกสารเงินกัน 7014103297)	15 / 2563 ครบกำหนด 7 ต.ค. 63 บริษัท ทริปเปิลที อินเทอร์เน็ต จำกัด	93,500.00	93,500.00	-	100.00	-
22	2563	สร.	งบดำเนินงาน	- ค่าเช่ารถประจำตำแหน่ง รมว.กษ. (เงินกันปี 2563 เลขที่เอกสารเงินกัน 7014114636)	9/2563 ครบกำหนด 29 ก.พ. 63 บริษัท เฟรนด์ชิพ ลิสซิ่ง จำกัด	64,800.00	-	64,800.00	-	PO ซ้ำ

ลำดับที่	ปีงบประมาณ	หน่วยงาน	งบรายจ่าย	รายการ	สัญญาเลขที่/ วันครบกำหนด/ คู่สัญญา	จำนวนเงินกัน	เบิกจ่าย	คงเหลือ	% เบิก	ค่าชี้แจงของหน่วยงาน ณ 28 กุมภาพันธ์ 2564
23	2563	สร.	งบดำเนินงาน	- ค่าเช่ารถประจำตำแหน่ง รมว.ช่วย กษ. (เงินกันปี 2563 เลขที่เอกสารเงินกัน 7014114827)	ช 1/2561 ครบกำหนด 30 ก.ย 63 บริษัท เฟ รนต์ชิพ ลิสซิ่ง จำกัด	149,000.00	149,000.00	-	100.00	-
24	2563	สร.	งบดำเนินงาน	- เช่ารถยนต์ส่วนบุคคล (เงินกันปี 2563 เลขที่เอกสารเงินกัน 7014114832)	ช 1/2560 ครบกำหนด 30 ก.ย. 63 บริษัท ที เค วาย ลิสซิ่ง จำกัด	63,350.00	63,350.00	-	100.00	-
25	2563	กค.	งบดำเนินงาน	- จ้างเหมาบริการดูแลและบำรุงรักษาลิฟต์ (เงินกันปี 2563 เลขที่เอกสารเงินกัน 7014118522)	34/2563 ครบกำหนด 30 ก.ย. 63 บริษัท โอทิส เอเลเวเตอร์	3,959.00	3,959.00	-	100.00	-
26	2563	กค.	งบดำเนินงาน	- จ้างเหมาบริการดูแลบำรุงรักษาต้นไม้และ สวนหย่อม (เงินกันปี 2563 เลขที่เอกสาร เงินกัน 7014120711)	35/2563 ครบกำหนด 30 ก.ย. 63 ร้านแลนด์ ออกคิด	16,000.00	16,000.00	-	100.00	-
27	2563	สร.	งบดำเนินงาน	- ค่าเช่ารถประจำตำแหน่ง แลขา รมว.กษ. (เงินกันปี 2563 เลขที่เอกสารเงินกัน 7014124528)	ช 2/2561 ครบกำหนด 30 ก.ย. 63 บริษัท เฟ รนต์ชิพ ลิสซิ่ง จำกัด	100,500.00	100,500.00	-	100.00	-
28	2563	กค.	งบดำเนินงาน	- จ้างเหมาบริการดูแลและบำรุงรักษาลิฟต์ (เงินกันปี 2563 เลขที่เอกสารเงินกัน 7014144327)	41/2563 ครบกำหนด 30 ก.ย. 63 บริษัท ลัคกี้ อินเตอร์เนชั่นแนล	11,770.00	11,770.00	-	100.00	-
29	2563	กค.	งบดำเนินงาน	- จ้างเหมาบริการกำจัดปลวก มด แมลงสาบ หนู ยุง (เงินกันปี 2563 เลขที่เอกสารเงิน กัน 7014147242)	39/2563 ครบกำหนด 30 ก.ย. 63 บริษัท ยูนิ เพสท์ จำกัด	7,600.00	7,600.00	-	100.00	-
30	2563	กค.	งบดำเนินงาน	- จ้างเหมาบริการดูแลรักษาระบบกล้อง วงจรปิด (เงินกันปี 2563 เลขที่เอกสารเงิน กัน 7014155171)	38/2563 ครบกำหนด 30 ก.ย. 63 ห้างหุ้นส่วน จำกัด โอ.เค.อิเล็กทรอนิกส์	12,840.00	12,840.00	-	100.00	-

ลำดับที่	ปีงบประมาณ	หน่วยงาน	งบรายจ่าย	รายการ	สัญญาเลขที่/ วันครบกำหนด/ คู่สัญญา	จำนวนเงินกัน	เบิกจ่าย	คงเหลือ	% เบิก	ค่าชี้แจงของหน่วยงาน ณ 28 กุมภาพันธ์ 2564
31	2563	สผง.	งบดำเนินงาน	- วัสดุสำนักงาน (เงินกันปี 2563 เลขที่เอกสารเงินกัน 7014159131)	22/2563 ครบกำหนด 6 มี.ค. 64 ห้างหุ้นส่วนจำกัด ชาญวิทย์การค้า	81,362.80	-	81,362.80	-	PO ชำ
32	2563	สร.	งบดำเนินงาน	- ค่าเช่าโทรศัพท์เคลื่อนที่ (เงินกันปี 2563 เลขที่เอกสารเงินกัน 7014159166)	024/2563 ครบกำหนด 30 ก.ย. 63 ทจก วิภาวรรณ อินเตอร์เนชั่นแนล	11,428.52	11,428.52	-	100.00	-
33	2563	กค.	งบดำเนินงาน	- จ้างเหมาบริการดูแลและบำรุงรักษาลิฟต์ (เงินกันปี 2563 เลขที่เอกสารเงินกัน 7014170996)	36/2563 ครบกำหนด 30 ก.ย. 63 บจก ฮิตาซี เอลลิเวเตอร์ ประเทศ	5,000.00	5,000.00	-	100.00	-
34	2563	กค.	งบดำเนินงาน	- ค่าเช่าอินเทอร์เน็ตสำหรับกล้องวงจรปิดภายใน กษ. (เงินกันปี 2563 เลขที่เอกสารเงินกัน 7014202939)	44/2563 ครบกำหนด 30 ก.ย. 63 บริษัท ทริปเปิลที อินเทอร์เน็ต จำกัด	1,400.00	1,400.00	-	100.00	-
35	2563	กค.	งบดำเนินงาน	- จ้างเหมาบริการรักษาความปลอดภัยอาคารที่ทำ กษ. (เงินกันปี 2563 เลขที่เอกสารเงินกัน 7014267168)	จ 27/2563 ครบกำหนด 30 ก.ย. 63 องค์การสงเคราะห์ทหารผ่านศึก	420,600.00	420,600.00	-	100.00	-
36	2563	ศทส.	งบดำเนินงาน	- บริการระบบจัดการจดหมายอิเล็กทรอนิกส์ (เงินกันปี 2563 เลขที่เอกสารเงินกัน 7014280597)	242189 ครบกำหนด 7 ต.ค. 63 บริษัท ไทยบิสโพรวายเดอร์ จำกัด	66,875.00	66,875.00	-	100.00	-
37	2563	กค.	งบดำเนินงาน	- จ้างเหมาบริการดูแลและบำรุงรักษาระบบไฟฟ้า โทรศัพท์ และสุขาภิบาล (เงินกันปี 2563 เลขที่เอกสารเงินกัน 7014283243)	จ28/2563 ครบกำหนด 30 ก.ย. 63 บริษัท ชูบเปอร์เพาเวอร์คูล จำกัด	71,607.00	71,607.00	-	100.00	-
38	2563	ศทส.	งบดำเนินงาน	- จ้างเหมาและบำรุงรักษาโครงการพัฒนาและเชื่อมโยงข้อมูลฯ (เงินกันปี 2563 เลขที่เอกสารเงินกัน 7014305382)	242248 ครบกำหนด 5 ต.ค. 63 บริษัท จีไอเอส จำกัด	122,500.00	122,500.00	-	100.00	-

ลำดับที่	ปีงบประมาณ	หน่วยงาน	งบรายจ่าย	รายการ	สัญญาเลขที่/ วันครบกำหนด/ คู่สัญญา	จำนวนเงินกัน	เบิกจ่าย	คงเหลือ	% เบิก	ค่าชี้แจงของหน่วยงาน ณ 28 กุมภาพันธ์ 2564
39	2563	ศทส.	งบดำเนินงาน	- จ้างดูแลบำรุงรักษาระบบเว็บไซต์ กษ และเว็บไซต์ สป.กษ. (เงินกันปี 2563 เลขที่เอกสารเงินกัน 7014305403)	242158 ครบกำหนด 05.5 ต.ค. 63บริษัท รัชชอป จำกัด	123,750.00	123,750.00	-	100.00	-
40	2563	ศทส.	งบดำเนินงาน	- จ้างดูแลรักษาติดตามแผนงานและงบประมาณฯ (เงินกันปี 2563 เลขที่เอกสารเงินกัน 7014339979)	16 / 2563 ครบกำหนด 30 ก.ย. 63 บริษัท วีพี แอดวานซ์ จำกัด	240,000.00	240,000.00	-	100.00	-
41	2563	กกส.	งบดำเนินงาน	- จ้างบริการถอดภาคข่าวออนไลน์ผ่านระบบอินเทอร์เน็ต (เงินกันปี 2563 เลขที่เอกสารเงินกัน 7014346218)	สจ.14/2563 ครบกำหนด 30 ก.ย. 63 บริษัท อินโฟควิสท์ จำกัด	16,585.00	16,585.00	-	100.00	-
42	2563	ศทส.	งบดำเนินงาน	- จ้างดูแลบำรุงรักษาเครือข่ายคอมพิวเตอร์ สป.กษ. (เงินกันปี 2563 เลขที่เอกสารเงินกัน 7014398901)	14 / 2563 ครบกำหนด 30 ก.ย. 63 บจก. อินฟอร์เมชั่น เซอร์วิส แอนด์	459,000.00	459,000.00	-	100.00	-
43	2563	กค.	งบดำเนินงาน	- จ้างเหมาทำความสะอาดพื้นที่ กษ. (เงินกันปี 2563 เลขที่เอกสารเงินกัน 7014454173)	จ 33/2563 ครบกำหนด30 ก.ย. 63 บริษัท ยักษ์ใหญ่ อินเทอร์เน็ตเซ็นแนล	283,200.00	283,200.00	-	100.00	-
44	2563	สร.	งบดำเนินงาน	- ค่าเช่าโทรศัพท์เคลื่อนที่ (เงินกันปี 2563 เลขที่เอกสารเงินกัน 7014470532)	025/2563 ครบกำหนด 30 ก.ย. 63 บริษัท เอ็มเอชเคบีสซิเนส จำกัด	38,948.00	38,948.00	-	100.00	-
45	2563	สพบ.	งบดำเนินงาน	- ค่าเช่าโทรศัพท์เคลื่อนที่ (เงินกันปี 2563 เลขที่เอกสารเงินกัน 7014507277)	1/2563 ครบกำหนด 30 ก.ย. 63 หจก วิทยา วรณ อินเทอร์เน็ตเซ็นแนล	3,300.00	-	3,300.00	-	PO ซ้ำ

ลำดับที่	ปีงบประมาณ	หน่วยงาน	งบรายจ่าย	รายการ	สัญญาเลขที่/ วันครบกำหนด/ คู่สัญญา	จำนวนเงินกัน	เบิกจ่าย	คงเหลือ	% เบิก	ค่าชี้แจงของหน่วยงาน ณ 28 กุมภาพันธ์ 2564
46	2563	สภ.ช.	งบดำเนินงาน	- จ้างเหมาบริการรักษาความปลอดภัย อาคารที่ท่าสถาบันเกษตรราธิการ (เงินกันปี 2563 เลขที่เอกสารเงินกัน 7014510211)	242492 ครบกำหนด 30 ก.ย. 63 องค์การ สงเคราะห์ทหารผ่านศึก	41,052.00	41,052.00	-	100.00	-
47	2563	ศทส.	งบดำเนินงาน	- เข้าใช้ระบบประชุมทางไกลผ่านระบบ เครือข่ายอินเทอร์เน็ตพร้อมอุปกรณ์ (เงิน กันปี 2563 เลขที่เอกสารเงินกัน 7014510900)	26/2563 ครบกำหนด 7 ต.ค. 63 บริษัท กสท. โทรคมนาคม จำกัด (มหาชน)	239,744.20	239,744.20	-	100.00	-
48	2563	สภ.ช.	งบดำเนินงาน	- ค่าเช่าโทรศัพท์เคลื่อนที่ (เงินกันปี 2563 เลขที่เอกสารเงินกัน 7014541714)	27/2563 ครบกำหนด 30 ก.ย. 63 บริษัท เดอะ ตัง ดีไซน์ จำกัด	20,526.15	20,526.15	-	100.00	-
49	2563	สพง.	งบดำเนินงาน	- ค่าเช่าโทรศัพท์เคลื่อนที่ (เงินกันปี 2563 เลขที่เอกสารเงินกัน 7014545359)	25 ครบกำหนด 30 ก.ย. 63 หจก วิทยารรณ อินเทอร์เน็ตชั่นแนล	5,130.00	5,130.00	-	100.00	-
50	2563	สร.	งบดำเนินงาน	- เช่าคอมพิวเตอร์พกพาหน้าสัมผัสไร้ คีย์บอร์ด (เงินกันปี 2563 เลขที่เอกสาร เงินกัน 7014579278)	026/2563 ครบกำหนด 30 ก.ย. 63 บริษัท เอ็ม เอชเคบิสซิเนส จำกัด	7,864.50	7,864.50	-	100.00	-
51	2563	สภ.ช.	งบดำเนินงาน	- ค่าบริการอินเทอร์เน็ต (เงินกันปี 2563 เลขที่เอกสารเงินกัน 7014585571)	ช 15/2563 ครบกำหนด 30 ก.ย. 63 บริษัท ที โอที จำกัด (มหาชน)	2,983.70	2,983.70	-	100.00	-
52	2563	กค.	งบลงทุน	- ครุภัณฑ์คอมพิวเตอร์ (เงินกันปี 2563 เลขที่เอกสารเงินกัน 7014589693)	คภ 3/2563 ครบ กำหนด 28 ก.ค. 63 บริษัท ดิจิตอล เซนทริค อินเทอร์เน็ตเทรด	6,050,155.00	6,050,155.00	-	100.00	-

ลำดับที่	ปีงบประมาณ	หน่วยงาน	งบรายจ่าย	รายการ	สัญญาเลขที่/ วันครบกำหนด/ คู่สัญญา	จำนวนเงินกัน	เบิกจ่าย	คงเหลือ	% เบิก	ค่าชี้แจงของหน่วยงาน ณ 28 กุมภาพันธ์ 2564
53	2563	สภ.ศ.	งบดำเนินงาน	- ค่าเช่าโทรศัพท์เคลื่อนที่ (เงินกันปี 2563 เลขที่เอกสารเงินกัน 7014601277)	ช 14/2563 ครบกำหนด 30 ก.ย. 63 หจก วิภาวรรณ อินเทอร์เน็ตชั้นแนล	16,110.00	16,110.00	-	100.00	-
54	2563	สภ.ศ.	งบดำเนินงาน	- ค่าจ้างเหมาบริการรับฝากภาครัฐคอมพิวเตอร์แม่ข่าย/server (เงินกันปี 2563 เลขที่เอกสารเงินกัน 7014610243)	จ 22/2563 ครบกำหนด 30 ก.ย. 63 บริษัท ทีโอที จำกัด (มหาชน)	3,210.00	3,210.00	-	100.00	-
55	2563	กกส.	งบรายจ่ายอื่น	- ค่าจ้างรายการโครงการเสริมสร้างการรับรู้ข้อมูลข่าวสารของ กษ. (เงินกันปี 2563 เลขที่เอกสารเงินกัน 7014670477)	จ 37/2563 ครบกำหนด 12 ธ.ค. 63 บริษัท เวิร์ค แอท มีเดีย จำกัด	6,250,300.00	6,250,300.00	-	100.00	-
56	2563	สภ.ศ.	งบดำเนินงาน	- จ้างปรับปรุงแบบทดสอบเพื่อวัดสมรรถนะความสามารถสำหรับ SFART OFFICER (เงินกันปี 2563 เลขที่เอกสารเงินกัน 7014701844)	จ 25/2563 ครบกำหนด 27 ส.ค. 63 นายจตุพร สังขวรรณ	165,200.00	165,200.00	-	100.00	-
57	2563	กนท.	งบรายจ่ายอื่น	- การประเมินผลการดำเนินงานโครงการพัฒนาศูนย์เครือข่ายประชาชนชาวบ้าน (เงินกันปี 2563 เลขที่เอกสารเงินกัน 7014702854)	16/2563 ครบกำหนด 22 ม.ค. 64 มหาวิทยาลัยเกษตรศาสตร์	560,000.00	560,000.00	-	100.00	-
58	2563	กนท.	งบดำเนินงาน	- ซ่อมเครื่องพิมพ์ (เงินกันปี 2563 เลขที่เอกสารเงินกัน 7014750834)	17/2563 ครบกำหนด 6 ก.ค. 63 ร้าน ธนพล เซอร์วิส	11,663.00	-	11,663.00	-	PO ซ้ำ
59	2563	กกส.	งบดำเนินงาน	- ค่าเวลาใช้บริการเผยแพร่รายการเกษตร (เงินกันปี 2563 เลขที่เอกสารเงินกัน 7014796875)	กษ๐๒๐๕/๔๔๕ ครบกำหนด 30 ก.ย. 63 กรมประชาสัมพันธ์	25,000.00	25,000.00	-	100.00	-

ลำดับที่	ปีงบประมาณ	หน่วยงาน	งบรายจ่าย	รายการ	สัญญาเลขที่/ วันครบกำหนด/ คู่สัญญา	จำนวนเงินกัน	เบิกจ่าย	คงเหลือ	% เบิก	ค่าชี้แจงของหน่วยงาน ณ 28 กุมภาพันธ์ 2564
60	2563	สร.	งบดำเนินงาน	- เข้าร่วมประจำตำแหน่ง รวม. (เงินกันปี 2563 เลขที่เอกสารเงินกัน 7015007388)	ช.032/2563 ครบกำหนด 30 ก.ย. 63 บริษัท เฟรนด์ชิพ ลิสซิ่ง จำกัด	67,500.00	67,500.00	-	100.00	-
61	2563	ศทส.	งบดำเนินงาน	- เข้าใช้พื้นที่จัดเก็บข้อมูลบนระบบคราวด์ (เงินกันปี 2563 เลขที่เอกสารเงินกัน 7015058617)	41/2563 ครบกำหนด 7 ต.ค. 63 บ. อินเทอร์เน็ต เทเลคอม จก	120,000.00	120,000.00	-	100.00	-
62	2563	กกส.	งบดำเนินงาน	- โครงการประชาสัมพันธ์สร้างรับรู้แนวทางการขับเคลื่อนนโยบายเกษตร 4.0 (เงินกันปี 2563 เลขที่เอกสารเงินกัน 7015081102)	33/2563 ครบกำหนด 7 ธ.ค. 63 บริษัท เจริญสุขเสถียร จำกัด	1,866,000.00	1,866,000.00	-	100.00	-
63	2563	สร.	งบดำเนินงาน	- หนังสือพิมพ์ (เงินกันปี 2563 เลขที่เอกสารเงินกัน 7015085620)	041/2563 ครบกำหนด 30 ก.ย. 63 บริษัท รุ่งโรจน์บริการ (2525) จำกัด	8,355.00	8,355.00	-	100.00	-
64	2563	กกส.	งบดำเนินงาน	- จัดผลิตและเผยแพร่ประชาสัมพันธ์ผลการดำเนินงานปี 63 ของ กษ. (เงินกันปี 2563 เลขที่เอกสารเงินกัน 7015097887)	สจ.23/2563 ครบกำหนด 11 ต.ค. 63 บริษัท เบน 2014 จำกัด	450,000.00	450,000.00	-	100.00	-
65	2563	กนท.	งบรายจ่ายอื่น	- จ้างทำโล่รางวัลโครงการประกวดชุมชนต้นแบบเกษตรอินทรีย์ (เงินกันปี 2563 เลขที่เอกสารเงินกัน 7015118289)	26/2563 ครบกำหนด 29 ก.ย. 63 บริษัท นิวัชลิดา ถ้วยรางวัล จำกัด	7,597.00	7,597.00	-	100.00	-
66	2563	กก.	งบดำเนินงาน	- จ้างบำรุงรักษาระบบสารบรรณอิเล็กทรอนิกส์ (เงินกันปี 2563 เลขที่เอกสารเงินกัน 7015127707)	จ. 14/2563 ครบกำหนด 30 ก.ย. 63 บริษัท ซีดีจี ซีเอสเต็มส์ จำกัด	120,600.00	120,600.00	-	100.00	-

ลำดับที่	ปีงบประมาณ	หน่วยงาน	งบรายจ่าย	รายการ	สัญญาเลขที่/ วันครบกำหนด/ คู่สัญญา	จำนวนเงินกัน	เบิกจ่าย	คงเหลือ	% เบิก	ค่าชี้แจงของหน่วยงาน ณ 28 กุมภาพันธ์ 2564
67	2563	สภ.ร.	งบดำเนินงาน	- จ้างบรรยายวิชาการและฝึกอบรม นบส. (เงินกันปี 2563 เลขที่เอกสารเงินกัน 7015152137)	242189 ครบกำหนด 25 ก.ย. 63 มหาวิทยาลัยเกษตรศาสตร์	2,435,000.00	2,435,000.00	-	100.00	-
68	2563	กก.	งบดำเนินงาน	- ซ่อมเครื่องพิมพ์ (เงินกันปี 2563 เลขที่ เอกสารเงินกัน 7015179103)	จ. 35/2563 ครบ กำหนด 26 ก.ย. 63 บริษัท ริโก้ ประเทศไทย จำกัด	14,425.74	14,425.74	-	100.00	-
69	2563	กกส.	งบดำเนินงาน	- จ้างโครงการประชาสัมพันธ์เกี่ยวกับ คุณประโยชน์และสรรพคุณของผลไม้ไทยฯ (เงินกันปี 2563 เลขที่เอกสารเงินกัน 7015183976)	สจ.24/2563 ครบ กำหนด 21 พ.ย. 63 บริษัท ปรุ้ง จำกัด	450,000.00	450,000.00	-	100.00	-
70	2563	กค.	งบดำเนินงาน	- ซ่อมรถยนต์ (เงินกันปี 2563 เลขที่ เอกสารเงินกัน 7015190641)	116/2563 ครบกำหนด 8 ต.ค. 63 บริษัท วร จักรยนต์ จำกัด	27,159.81	27,159.81	-	100.00	-
71	2563	สภ.ด.	งบดำเนินงาน	- จ้างบริการจัดกิจกรรมแถลงนโยบายด้าน การเกษตรให้กับชุดานุชูลฯ (เงินกันปี 2563 เลขที่เอกสารเงินกัน 7015191422)	38/2563 ครบกำหนด 30 ก.ย. 63 บริษัท ไอ เวสต์ลี ไวซ จำกัด	490,000.00	490,000.00	-	100.00	-
72	2563	สตร.	งบดำเนินงาน	- หมึกพิมพ์ (เงินกันปี 2563 เลขที่เอกสาร เงินกัน 7015211960)	ซ.35/2563 ครบกำหนด 1 ธ.ค. 63 บริษัท สยามวิริยะกิจ จำกัด	49,930.00	49,930.00	-	100.00	-
73	2563	สตร.	งบดำเนินงาน	- งานออกแบบและจัดพิมพ์หนังสือรายงาน ผลการตรวจราชการของผู้ตรวจราชการ ปี 63 (เงินกันปี 2563 เลขที่เอกสารเงินกัน 7015249248)	จ.37/2563 ครบกำหนด 28 ต.ค. 63 บริษัท นิวธรรมดาการพิมพ์ (ประเทศไทย)	199,800.00	199,800.00	-	100.00	-

ลำดับที่	ปีงบประมาณ	หน่วยงาน	งบรายจ่าย	รายการ	สัญญาเลขที่/ วันครบกำหนด/ คู่สัญญา	จำนวนเงินกัน	เบิกจ่าย	คงเหลือ	% เบิก	ค่าชี้แจงของหน่วยงาน ณ 28 กุมภาพันธ์ 2564
74	2563	กก.	งบดำเนินงาน	- จ้างทำป้ายรายชื่อผู้บริหาร กษ. (เงินกันปี 2563 เลขที่เอกสารเงินกัน 7015267577)	จ. 39/2563 ครบกำหนด 19 ต.ค. 63 บริษัท ดีทูยู สยาม จำกัด	16,050.00	16,050.00	-	100.00	-
75	2563	กค.	งบลงทุน	- โทรศัพท์มือถือ (เงินกันปี 2563 เลขที่เอกสารเงินกัน 7015288095)	121/2563 ครบกำหนด 7 ต.ค. 63 บริษัท เจมาร์ท โมบาย จำกัด	290,000.00	290,000.00	-	100.00	-
76	2563	กนท.	งบดำเนินงาน	- ค่าเช่าโทรศัพท์เคลื่อนที่ (เงินกันปี 2563 เลขที่เอกสารเงินกัน 7015299281)	21/2563 ครบกำหนด 30 ก.ย. 63 บริษัท เอ็มเอชเคบีสซิเนส จำกัด	4,831.05	4,831.05	-	100.00	-
77	2563	กษ.จ. ร้อยเอ็ด	งบรายจ่ายอื่น	- ค่าใช้จ่ายโครงการส่งเสริมแนวทางเกษตรทฤษฎีใหม่ (เงินกันปี 2563 เลขที่เอกสารเงินกัน 7015217072)	พ.066/62 ครบกำหนด 23 ต.ค. 63 ห้างหุ้นส่วนจำกัด กรเดช เอ็นเตอร์	159,276.99	159,276.99	-	100.00	-
78	2563	กษ.จ. กาฬสินธุ์	งบลงทุน	- ปรับปรุงระบบไฟฟ้าพร้อมจัดหามา (เงินกันปี 2563 เลขที่เอกสารเงินกัน 7015139071)	พ.066.1/62 ครบกำหนด 13 ต.ค. 63 การไฟฟ้าส่วนภูมิภาค	552,855.36	552,855.36	-	100.00	-
79	2563	กษ.จ.สงขลา	งบลงทุน	- ก่อสร้างบ้านพักข้าราชการ (เงินกันปี 2563 เลขที่เอกสารเงินกัน 7014193037)	จ.46/2563 ครบกำหนด 18 พ.ย. 63 ห้างหุ้นส่วนจำกัดพี พี เอ็ม อินสตรูเมนต์	725,000.00	725,000.00	-	100.00	-
80		#N/A		- (เงินกันปี เลขที่เอกสารเงินกัน)			-	-		-
81		#N/A		- (เงินกันปี เลขที่เอกสารเงินกัน)			-	-		-
รวมทั้งสิ้น						24,239,120.10	24,059,254.12	179,865.98	99.26	