



รองปลัดฯ (นายสำราญ)
รับที่ ๒๖๘๘
วันที่ ๗ สิงหาคม ๒๕๖๔

ผู้ช่วยปลัดฯ (นางสาวอรุณ)
รับที่ ๒๖๘
วันที่ ๗ สิงหาคม ๒๕๖๔

บันทึกข้อความ

ส่วนราชการ สำนักงานปลัดกระทรวงเกษตรและสหกรณ์ กองคลัง กลุ่มงบประมาณ โทร. ๒๓๘

ที่ กษ ๐๒๐๓/๓๐๔๓ วันที่ ๕ มิถุนายน ๒๕๖๔

เรื่อง รายงานผลการเบิกจ่ายเงินงบประมาณจากระบบ GFMS ปีงบประมาณ ๒๕๖๔ เดือนพฤษภาคม ๒๕๖๔

เรียน ปลัดกระทรวงเกษตรและสหกรณ์

กองคลังได้จัดทำรายงานผลการเบิกจ่ายเงินงบประมาณจากระบบ GFMS ของสำนักงานปลัดกระทรวงเกษตรและสหกรณ์ ณ วันที่ ๓๑ พฤษภาคม ๒๕๖๔ สรุปได้ดังนี้

๑. สำนักงานปลัดกระทรวงเกษตรและสหกรณ์ ได้รับจัดสรรงบประมาณตามพระราชบัญญัติงบประมาณรายจ่ายประจำปีงบประมาณ พ.ศ. ๒๕๖๔ เป็นเงิน ๙๕๙,๕๘๙,๙๐๐ บาท แยกเป็นรายจ่ายประจำปีเป็นเงิน ๙๑๙,๓๕๖,๗๐๐ บาท รายจ่ายลงทุน เป็นเงิน ๔๐,๒๓๓,๒๐๐ บาท ภาพรวมก่อนหักพัน เป็นเงิน ๒๔,๗๔๔,๖๘๐.๗๙ บาท เบิกจ่ายเป็นเงิน ๗๓๘,๑๙๔,๔๒๔.๕๐ บาท คิดเป็นร้อยละ ๗๖.๙๓ และเมื่อเทียบกับงบประมาณจัดสรรทั้งปีเป็นเงิน ๑,๒๑๖,๐๔๒,๙๐๐ บาท คิดเป็นร้อยละ ๖๐.๗๐ ต่ำกว่าเป้าหมายตาม มติ ครม. ร้อยละ ๘.๖๓ (เป้าหมายร้อยละ ๖๙.๓๓) จำแนกเป็น

- รายจ่ายประจำ ได้รับจัดสรร เป็นเงิน ๙๑๙,๓๕๖,๗๐๐ บาท ก่อนหักพัน เป็นเงิน ๑๖,๑๙๗,๖๖๕.๗๙ บาท เบิกจ่ายเป็นเงิน ๗๐๖,๖๗๓,๙๓๐.๓๕ บาท คิดเป็นร้อยละ ๗๖.๘๗ และเมื่อเทียบกับงบประมาณจัดสรรทั้งปีเป็นเงิน ๑,๑๗๕,๘๐๙,๗๐๐ บาท คิดเป็นร้อยละ ๖๐.๑๐ ต่ำกว่าเป้าหมายตาม มติ ครม. ร้อยละ ๑๒.๒๓ (เป้าหมายร้อยละ ๗๒.๓๓)

- รายจ่ายลงทุน ได้รับจัดสรร เป็นเงิน ๔๐,๒๓๓,๒๐๐.๐๐ บาท ก่อนหักพัน ๘,๕๔๗,๐๑๕ บาท เบิกจ่ายเป็นเงิน ๓๑,๕๒๐,๔๙๔.๑๕ บาท คิดเป็นร้อยละ ๗๘.๓๔ สูงกว่าเป้าหมายตาม มติ ครม. ร้อยละ ๒๐.๐๑ (เป้าหมายร้อยละ ๕๘.๓๓) เมื่อพิจารณาตามงบรายจ่ายปรากฏผลดังนี้

๑) การเบิกจ่ายจำแนกตามงบรายจ่าย

(๑) งบบุคลากร ๕๑๗,๘๘๑,๙๐๐ บาท เบิกจ่าย ๔๘๒,๙๗๙,๖๕๓.๐๓ บาท คิดเป็นร้อยละ ๙๓.๒๖

(๒) งบดำเนินงาน ๒๙๓,๐๕๖,๗๐๐ บาท ก่อนหักพัน เป็นเงิน ๑๒,๑๐๗,๘๒๘.๑๙ บาท เบิกจ่าย ๑๙๔,๗๙๑,๔๕๔.๘๙ บาท คิดเป็นร้อยละ ๖๖.๔๗

(๓) งบลงทุน ๔๐,๒๓๓,๒๐๐ บาท ก่อนหักพัน เป็นเงิน ๘,๕๔๗,๐๑๕ บาท เบิกจ่าย ๓๑,๕๒๐,๔๙๔.๑๕ บาท คิดเป็นร้อยละ ๗๘.๓๔

(๔) งบเงินอุดหนุน ๕๕,๘๒๓,๘๐๐ บาท เบิกจ่าย ๖,๕๙๗,๙๖๒ บาท คิดเป็นร้อยละ ๑๑.๘๒

(๕) งบรายจ่ายอื่น ๕๒,๕๙๔,๓๐๐ บาท ก่อนหักพัน เป็นเงิน ๔,๐๘๙,๘๗๗.๖๐ บาท เบิกจ่าย ๒๒,๓๐๔,๘๖๐.๔๓ บาท คิดเป็นร้อยละ ๔๒.๔๑

๒) ผลการเบิกจ่ายภาพรวมรายหน่วยงาน เรียงลำดับจากมากไปหาน้อย สรุปได้ดังนี้

- ศูนย์ปฏิบัติการต่อต้านการทุจริต ๑๑๕.๖๑ %
- กองบริหารงานกองทุนสงเคราะห์เกษตรกร ๑๐๔.๒๑ %
- กองการเจ้าหน้าที่ ๙๗.๑๖ %
- กองนโยบายเทคโนโลยีเพื่อการเกษตรและเกษตรกรรมยั่งยืน ๙๖.๑๙ %
- สำนักงานที่ปรึกษาการเกษตรต่างประเทศ ๙๓.๖๕ %
- สำนักพัฒนาระบบบริหาร ๙๓.๕๖ %

/สำนัก..

- สำนักบริหารกองทุนเพื่อช่วยเหลือเกษตรกรและรับเรื่องร้องเรียน	๙๒.๑๘ %
- สำนักกฎหมาย	๙๑.๕๒ %
- สำนักตรวจสอบภายใน	๙๐.๕๕ %
- สำนักตรวจราชการ	๘๗.๐๐ %
- สำนักงานรัฐมนตรี	๘๖.๐๒ %
- กองกลาง	๘๔.๙๑ %
- ศูนย์เทคโนโลยีสารสนเทศและการสื่อสาร	๘๑.๘๔ %
- สำนักงานเกษตรและสหกรณ์จังหวัด ๗๖ จังหวัด	๘๐.๕๑ %
- กองคลัง	๗๙.๓๗ %
- สถาบันเกษตรกรอาชีพ	๗๕.๓๙ %
- สำนักงานการเกษตรต่างประเทศ	๗๒.๘๑ %
- กองประสานงานโครงการพระราชดำริ	๗๑.๗๓ %
- สำนักงานเลขานุการคณะกรรมการส่งเสริมและพัฒนา ระบบเกษตรพันธสัญญา	๗๐.๑๙ %
- สำนักแผนงานและโครงการพิเศษ	๖๘.๑๙ %
- กองเกษตรสารนิเทศ	๖๓.๙๑ %

๒. โครงการ ๑ ตำบล ๑ กลุ่มเกษตรกรทฤษฎีใหม่ ภายใต้โครงการเงินกู้เพื่อแก้ไขปัญหา เยียวยา และฟื้นฟูเศรษฐกิจและสังคมที่ได้รับผลกระทบจากการระบาดของโรคติดเชื้อไวรัสโคโรนา ๒๐๑๙ สำนักงาน ปลัดกระทรวงเกษตรและสหกรณ์ ได้รับจัดสรรงบประมาณหลังปรับลดวงเงินตามมติคณะรัฐมนตรี เมื่อวันที่ ๑๙ มกราคม ๒๕๖๔ ปรับลดวงเงินในส่วนของสำนักงานปลัดกระทรวงเกษตรและสหกรณ์ จากเดิม ๓,๗๒๔,๘๗๐,๓๙๗ บาท เป็น ๑,๔๑๒,๓๙๙,๘๕๑ บาท ดำเนินการก่อหนี้ผูกพันแล้ว เป็นเงิน ๑๓,๘๗๒,๗๗๘.๐๗ บาท เบิกจ่าย เป็นเงิน ๔๖๓,๗๘๕,๘๒๕.๓๘ บาท คิดเป็นร้อยละ ๓๒.๘๔

๓. สำนักงานปลัดกระทรวงเกษตรและสหกรณ์ กำหนดแผนงานด้านการฝึกอบรม ประชุม สัมมนา ประจำปีงบประมาณ พ.ศ. ๒๕๖๔ เป็นเงิน ๑๒,๐๑๕,๐๐๐ บาท แผนการปฏิบัติงาน การฝึกอบรม ประชุม สัมมนา ของเดือนตุลาคม ๒๕๖๓ - พฤษภาคม ๒๕๖๔ เป็นเงิน ๘,๑๗๔,๙๒๐ บาท เบิกจ่าย ๔,๘๗๒,๗๑๗.๓๐ บาท คิดเป็นร้อยละ ๔๐.๕๖ ของเงินงบประมาณจัดสรรทั้งปี และคิดเป็นร้อยละ ๕๙.๖๑ ของ แผนการปฏิบัติงานการฝึกอบรม ประชุม สัมมนา ของเดือนตุลาคม ๒๕๖๓ - พฤษภาคม ๒๕๖๔

๔. เงินโอนเบิกแทนให้หน่วยงานอื่น จำนวน ๖,๔๘๐,๑๗๐ บาท เบิกจ่าย เป็นเงิน ๑,๐๒๕,๖๘๖.๐๓ บาท คิดเป็นร้อยละ ๑๕.๘๓

๕. เงินรับเบิกแทนจากหน่วยงานอื่น จำนวน ๕๓,๑๙๑,๑๒.๘๐ บาท ก่อหนี้ผูกพัน เป็นเงิน ๑๒,๑๙๗,๑๒๐ บาท เบิกจ่ายจำนวน ๑๘,๗๔๗,๔๙๖.๖๑ บาท คิดเป็นร้อยละ ๓๒.๒๕

๖. เงินกันไว้เบิกเหลือมปีที่ย่อยเวลาเบิกจ่ายถึงกันยายน ๒๕๖๔ ไม่มี

จากข้อมูลการเบิกจ่ายงบประมาณ ณ วันที่ ๓๑ พฤษภาคม ๒๕๖๔ สำนักงาน ปลัดกระทรวงเกษตรและสหกรณ์มีผลเบิกจ่ายเมื่อเทียบกับงบประมาณจัดสรรทั้งปีร้อยละ ๖๐.๗๐ ต่ำกว่า เป้าหมายตามมติคณะรัฐมนตรีร้อยละ ๘.๖๓ และต่ำกว่าแผนการเบิกจ่ายงบประมาณของ สป.กษ. สะสมร้อยละ ๐.๕ (ข้อมูลจาก สผง. กำหนดแผนการเบิกจ่ายร้อยละ ๖๙.๘๓) โดยมีรายละเอียดดังนี้

- ๑) งบบุคลากร เบิกจ่ายร้อยละ ๖๙.๘๒ สูงกว่าแผนเบิกจ่ายสะสมร้อยละ ๔.๕๑ (แผนเบิกจ่ายฯ ร้อยละ ๖๕.๓๑)
- ๒) งบดำเนินงาน เบิกจ่ายร้อยละ ๕๕.๖๙ ต่ำกว่าแผนเบิกจ่ายสะสมร้อยละ ๑๕.๑๓ (แผนเบิกจ่ายฯ ร้อยละ ๗๐.๘๒)
- ๓) งบลงทุน เบิกจ่ายร้อยละ ๗๘.๓๔ ต่ำกว่าแผนเบิกจ่ายสะสมร้อยละ ๒๑.๖๖ (แผนเบิกจ่ายฯ ร้อยละ ๑๐๐)
- ๔) งบเงินอุดหนุน เบิกจ่ายร้อยละ ๑๐.๓๐ ต่ำกว่าแผนเบิกจ่ายสะสมร้อยละ ๘๔.๖๒ (แผนเบิกจ่ายฯ ร้อยละ ๙๔.๙๒)
- ๕) งบรายจ่ายอื่น ผลเบิกจ่ายร้อยละ ๓๑.๗๖ ต่ำกว่าแผนเบิกจ่ายสะสมร้อยละ ๓๗.๘๒ (แผนเบิกจ่ายฯ ร้อยละ ๖๑.๖๘)

กองคลัง ได้พิจารณาจากแผนการใช้จ่ายเงินงบประมาณปีงบประมาณ พ.ศ. ๒๕๖๔ (ผ.๒) แล้ว หากสำนัก/กอง มีการปรับแผนการใช้จ่ายเงินเนื่องจากการระบาดของโรคติดเชื้อไวรัสโคโรนา ๒๐๑๙ (COVID-๑๙) ผลการเบิกจ่ายเงินงบประมาณในเดือนมิถุนายน ๒๕๖๔ ในภาพรวมจะสามารถเบิกจ่ายได้ไม่น้อยกว่าร้อยละ ๖๘.๓๔ รายละเอียดตามแผนกราฟ แสดงสถิติการเบิกจ่ายเงินที่แนบ จึงเห็นควรให้หน่วยงานในสังกัดสำนักงาน ปลัดกระทรวงเกษตรและสหกรณ์เร่งรัดการดำเนินการตามแผนปฏิบัติงานและแผนการใช้จ่ายเงินงบประมาณที่ได้มีการปรับแผนเนื่องจากมาตรการฯ อย่างเคร่งครัด พร้อมทั้งเร่งรัดการก่องหน้ผูกพันและเบิกจ่าย งบประมาณในส่วนของรายจ่ายประจำ และเร่งรัดการเบิกจ่ายเงินงบประมาณในส่วนของรายจ่ายลงทุนที่ได้รับจัดสรรเพิ่มเติม เพื่อให้ผลการเบิกจ่ายเงินงบประมาณเป็นไปตามแผนการใช้จ่ายเงินที่กำหนดไว้ สำหรับหน่วยงานที่มีแผนโอนจัดสรรเงินงบประมาณให้สำนักงานเกษตรและสหกรณ์จังหวัด และให้หน่วยงานอื่น เบิกแทนกัน ขอให้เร่งดำเนินการโอนจัดสรรเงินงบประมาณ พร้อมทั้งติดตามผลการดำเนินงานและผลการใช้ ใช้จ่ายเงินที่โอนจัดสรรให้หน่วยงานดังกล่าวข้างต้น

จึงเรียนมาเพื่อโปรดทราบและพิจารณา หากเห็นชอบ กองคลังจักได้แจ้งหน่วยงาน ที่เกี่ยวข้องเพื่อทราบและถือปฏิบัติต่อไป ทั้งนี้ เป็นอำนาจของผู้ช่วยปลัดกระทรวงเกษตรและสหกรณ์ (นางสาวนฤมล สงวนวงศ์) ตามคำสั่งสำนักงานปลัดกระทรวงเกษตรและสหกรณ์ที่ ๑๒๔๔/๒๕๖๓ ลงวันที่ ๑ ธันวาคม ๒๕๖๓

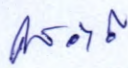

(นางนลินี อ้าอิม)
ผู้อำนวยการกองคลัง
สำนักงานปลัดกระทรวงเกษตรและสหกรณ์

ทราบ

←
(นายสำราญ สารบรรณ)
รองปลัดกระทรวงเกษตรและสหกรณ์
๘ มิ.ย. ๒๕๖๔

เพ็ญ ทาหขอรปลัดฯ
(ท่านผอ.)

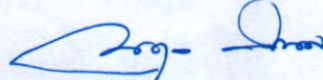
เมธินี งามกรรณ



น. น. น.
(นางสาวนฤมล สงวนวงศ์)
ผู้ช่วยปลัดกระทรวงเกษตรและสหกรณ์

- ทราบ

- ดำเนินการตามแผน

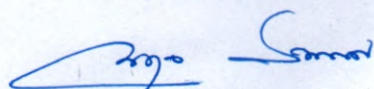

น. น. น.
(นางสาวนฤมล สงวนวงศ์)
ผู้ช่วยปลัดกระทรวงเกษตรและสหกรณ์
ปฏิบัติราชการแทนปลัดกระทรวงเกษตรและสหกรณ์



บันทึกข้อความ

กระทรวงเกษตรและสหกรณ์
 ๕๕๕๕
 ๕ ม.ย. ๖๕
 ๐๕.๖๖๕

ส่วนราชการ สำนักงานปลัดกระทรวงเกษตรและสหกรณ์ กองคลัง กลุ่มงบประมาณ โทร. ๒๓๘

ที่ กษ ๐๒๐๗/๓๐๔๓ วันที่ ๔ มิถุนายน ๒๕๖๔

เรื่อง รายงานผลการเบิกจ่ายเงินงบประมาณจากระบบ GFMS ปีงบประมาณ ๒๕๖๔ เดือนพฤษภาคม ๒๕๖๔

เสนอ กองคลัง

(Handwritten signature)
 ๕ มิ.ย. ๖๔

(นางทิพวรรณ พรหมเพ็ญ)
 หัวหน้าฝ่ายบริหารทั่วไป

ปฏิบัติราชการแทน ผู้อำนวยการกองกลาง
 สำนักงานปลัดกระทรวงเกษตรและสหกรณ์

กองคลัง
 ส.น.ปลัดกระทรวงเกษตรและสหกรณ์
 รับที่.....
 วันที่ ๕ มิ.ย. ๒๕๖๔
 เวลา ๑๐.๕๕ น. *(Handwritten)*

ส่ง กลุ่มงบประมาณ

(Handwritten signature)
 ๕ มิ.ย. ๒๕๖๔

สรุปผลการเบิกจ่ายเงินงบประมาณปี พ.ศ. 2564

ณ วันที่ 31 พฤษภาคม 2564

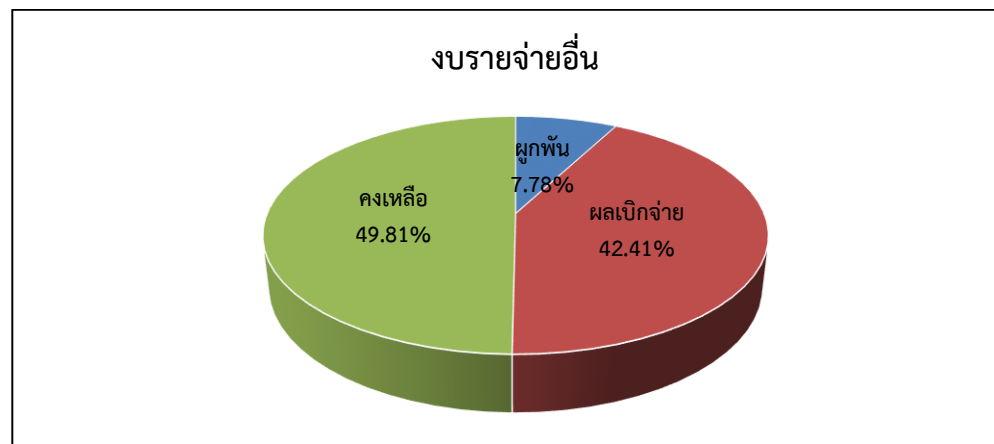
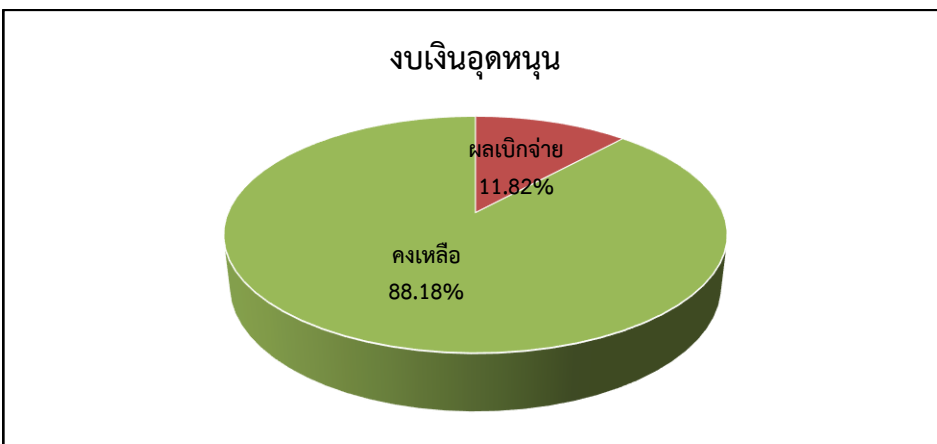
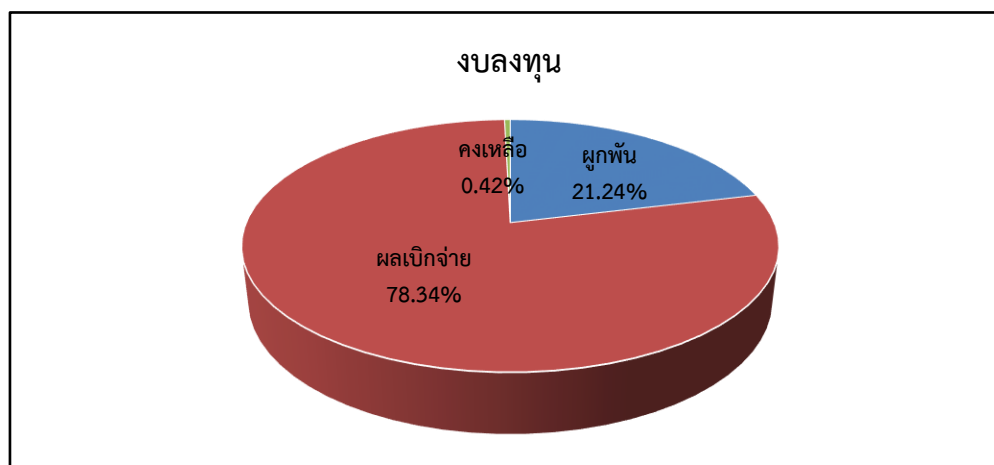
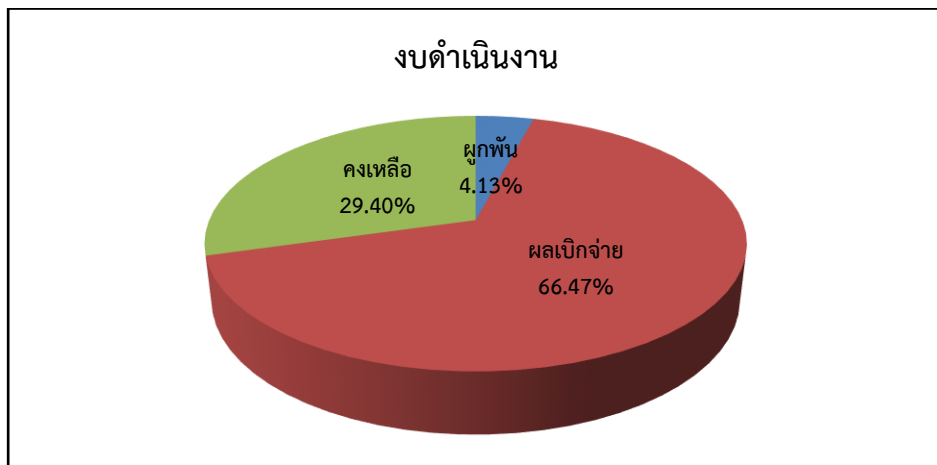
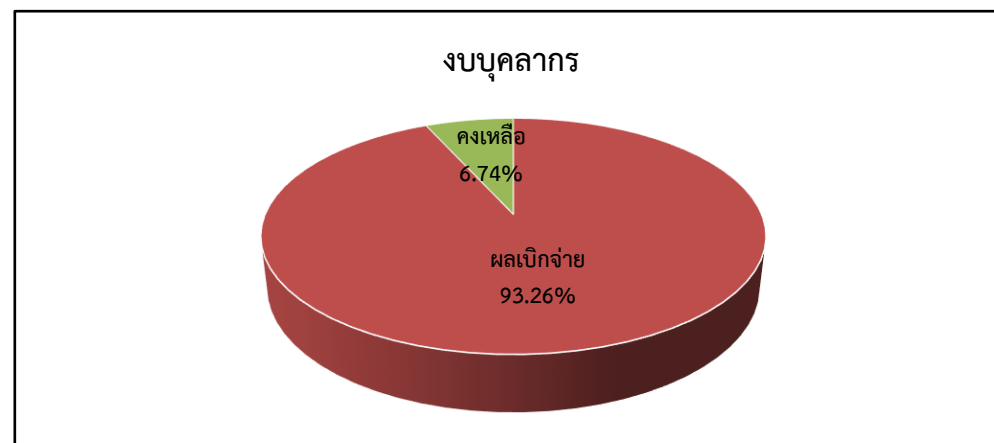
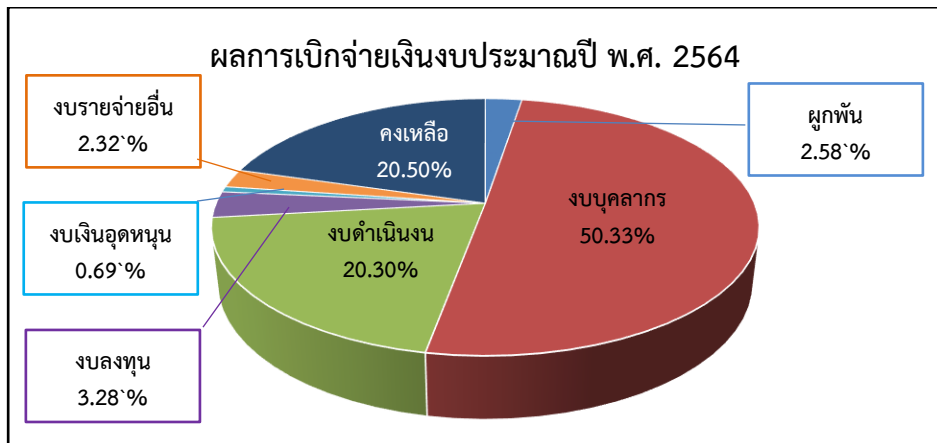

สรุปผลการเบิกจ่ายเงินงบประมาณปี พ.ศ. 2564
 แยกรายหน่วยงาน เรียงลำดับตามผลเบิกจากมากไปหาน้อย
 ณ วันที่ 31 พฤษภาคม 2564

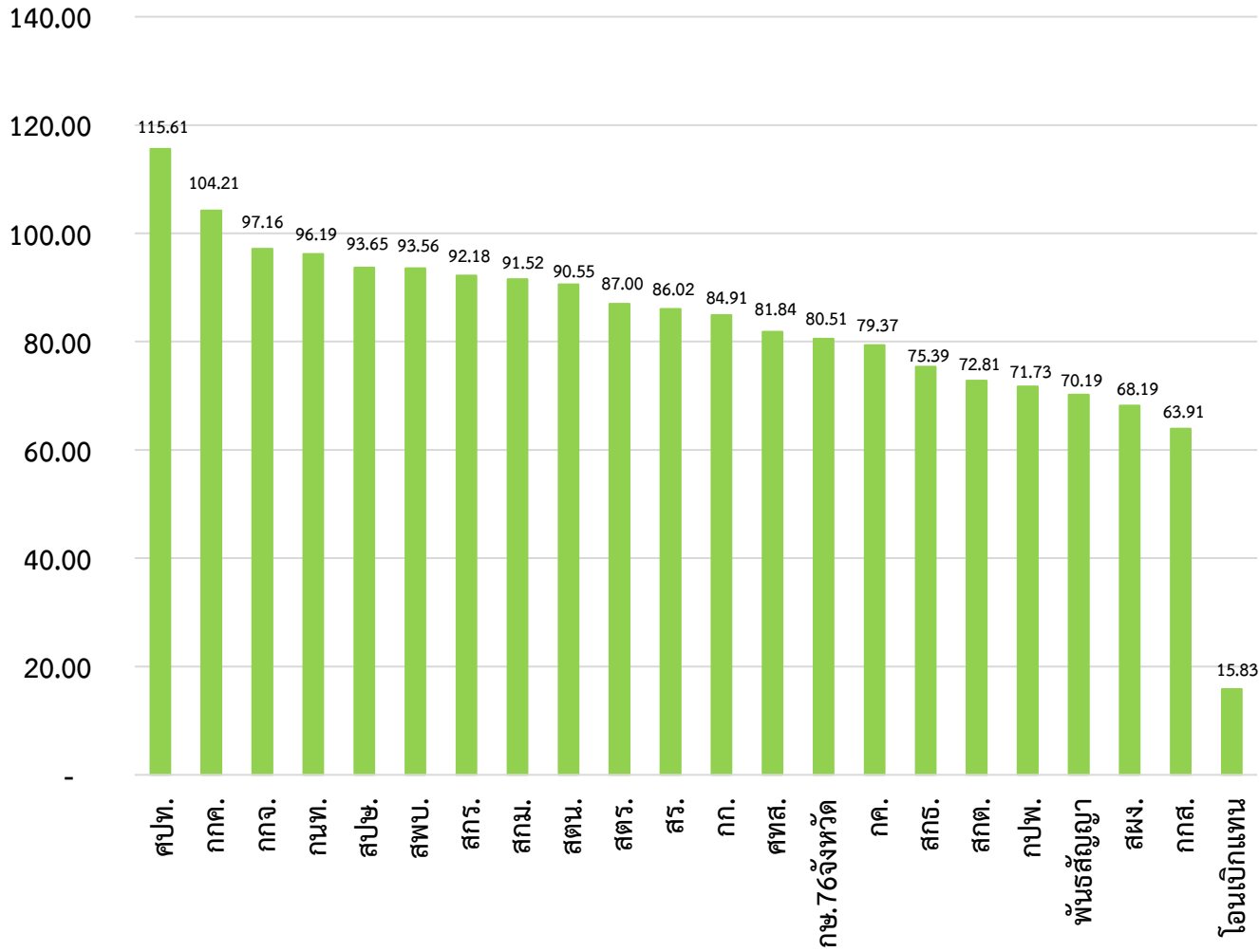

หน่วยงานที่มีผลการเบิกจ่ายเงินงบประมาณ
 ปี พ.ศ. 2564

ณ วันที่ 31 พฤษภาคม 2564

น้อยสุด 5 หน่วยงาน

เรียงจากน้อยสุดไปหามาก

1. กองเกษตรสารนิเทศ
2. สำนักแผนงานและโครงการพิเศษ
3. สำนักงานเลขานุการคณะกรรมการส่งเสริมและพัฒนาระบบเกษตรพันธสัญญา
4. กองประสานงานโครงการพระราชดำริ
5. สำนักการเกษตรต่างประเทศ

กราฟแสดงสถิติการเบิกจ่ายเงินจากระบบ GFMS เป้าหมายของหน่วยงาน และคาดการณ์การเบิกจ่าย
 ปีงบประมาณ พ.ศ. 2564
 ณ วันที่ 31 พฤษภาคม 2564

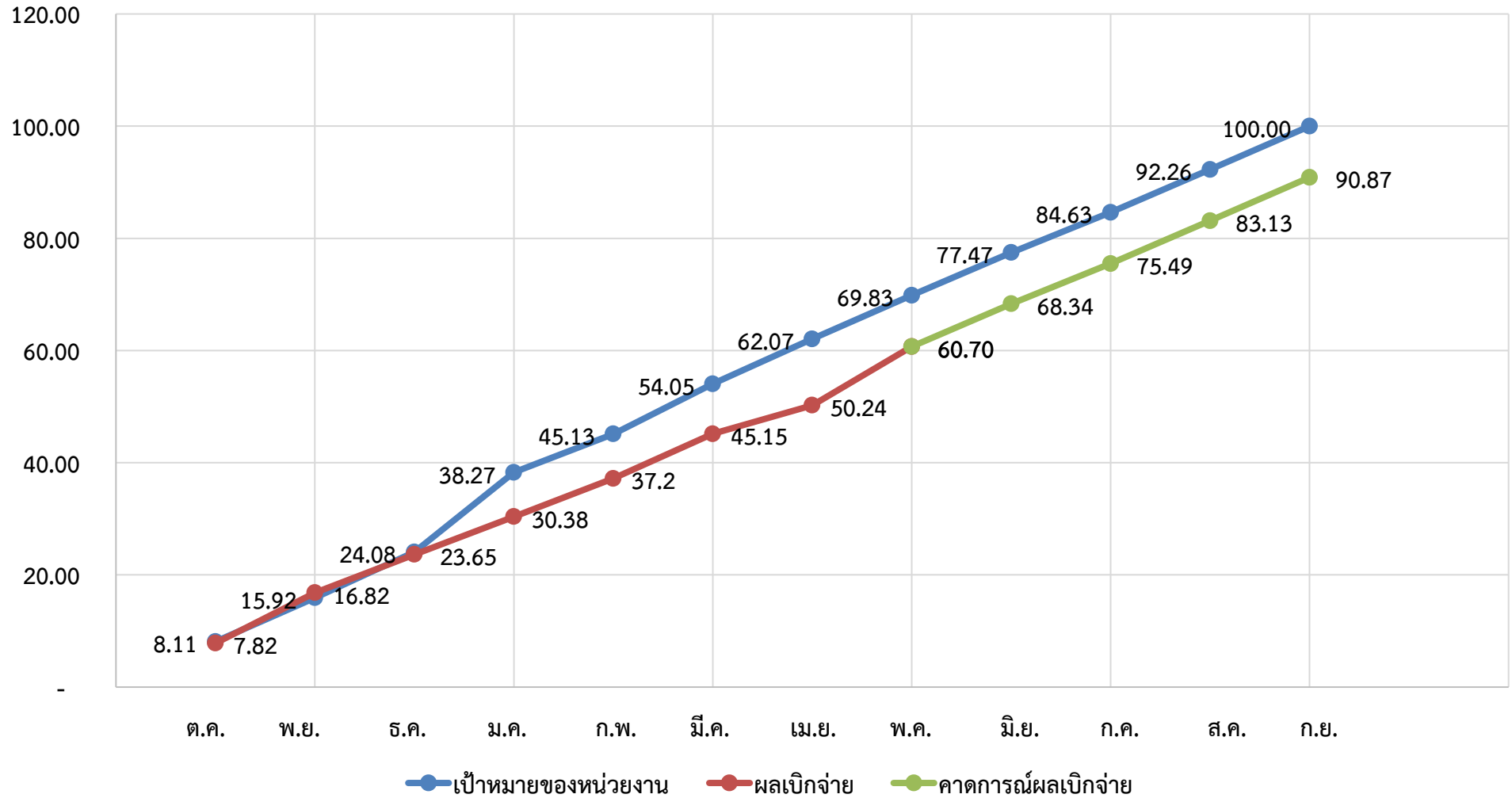

สรุปผลการเบิกจ่ายเงินงบประมาณ พ.ศ.2564

ข้อมูล ณ วันที่ 31 พฤษภาคม 2564

งบรายจ่าย	งบประมาณทั้งปี	งบประมาณที่ได้รับจัดสรร	กันไว้เบิก	ผูกพันงบประมาณ	เบิก	คงเหลือจากงบประมาณทั้งปี				คงเหลือจากงบประมาณที่ได้รับจัดสรร	
						คงเหลือ	%เบิก	เป้าหมายมติ กรม. ณ พ.ค. 64	สูง/ต่ำ กว่า เป้าหมาย	คงเหลือ	%เบิก
รายจ่ายประจำ	1,175,809,700.00	919,356,700.00	-	16,197,665.79	706,673,930.35	34,902,246.97	60.10	72.33	- 12.23	196,485,103.86	76.87
งบบุคลากร	691,763,800.00	517,881,900.00	-	-	482,979,653.03	208,784,146.97	69.82			34,902,246.97	93.26
งบดำเนินงาน	349,770,700.00	293,056,700.00	-	12,107,828.19	194,791,454.89	142,871,416.92	55.69			86,157,416.92	66.47
-แผนงานบุคลากรภาครัฐ	58,456,300.00	44,820,100.00	-		40,382,540.36	18,073,759.64	69.08			4,437,559.64	90.10
-แผนงานพื้นฐานฯ	291,314,400.00	248,236,600.00	-	12,107,828.19	154,408,914.53	124,797,657.28	53.00			81,719,857.28	62.20
งบเงินอุดหนุน	64,052,100.00	55,823,800.00	-	-	6,597,962.00	57,454,138.00	10.30			49,225,838.00	11.82
งบรายจ่ายอื่น	70,223,100.00	52,594,300.00	-	4,089,837.60	22,304,860.43	43,828,401.97	31.76			26,199,601.97	42.41
รายจ่ายลงทุน	40,233,200.00	40,233,200.00	-	8,547,015.00	31,520,494.15	165,690.85	78.34	58.33	20.01	165,690.85	78.34
งบลงทุน	40,233,200.00	40,233,200.00	-	8,547,015.00	31,520,494.15	165,690.85	78.34			165,690.85	78.34
รวม	1,216,042,900.00	959,589,900.00	-	24,744,680.79	738,194,424.50	35,067,937.82	60.70	69.33	- 8.63	196,650,794.71	76.93

สรุปผลการเบิกจ่ายเงินงบประมาณ พ.ศ. 2564
แยกตามประเภทรายจ่าย เรียงลำดับตามผลเบิกจากมากไปหาน้อย
ข้อมูล ณ วันที่ 31 พฤษภาคม 2564

หน่วยงาน	รายจ่ายประจำ					รายจ่ายลงทุน					รวม				
	งบประมาณ	ผูกพัน	ผลเบิกจ่าย	คงเหลือ	%เบิก	งบประมาณ	ผูกพัน	ผลเบิกจ่าย	คงเหลือ	%เบิก	งบประมาณ	ผูกพัน	ผลเบิกจ่าย	คงเหลือ	%เบิก
ศปท.	1,464,570.00	5,020.30	1,693,221.93	- 233,672.23	115.61	-	-	-	-	-	1,464,570.00	5,020.30	1,693,221.93	- 233,672.23	115.61
กกค.	1,621,900.00	-	1,698,813.76	- 76,913.76	104.74	206,700.00	-	206,697.25	2.75	100.00	1,828,600.00	-	1,905,511.01	- 76,911.01	104.21
กกจ.	17,680,800.00	397,670.24	17,177,879.08	105,250.68	97.16	26,100.00	-	26,100.00	-	100.00	17,706,900.00	397,670.24	17,203,979.08	105,250.68	97.16
กนท.	10,035,000.00	52,645.13	9,652,215.57	330,139.30	96.19	26,900.00	-	26,610.90	289.10	98.93	10,061,900.00	52,645.13	9,678,826.47	330,428.40	96.19
สปช.	108,606,300.00	-	101,706,701.13	6,899,598.87	93.65	-	-	-	-	-	108,606,300.00	-	101,706,701.13	6,899,598.87	93.65
สปบ.	5,005,400.00	420.29	4,682,835.22	322,144.49	93.56	-	-	-	-	-	5,005,400.00	420.29	4,682,835.22	322,144.49	93.56
สกร.	9,516,300.00	68,364.11	8,772,391.22	675,544.67	92.18	-	-	-	-	-	9,516,300.00	68,364.11	8,772,391.22	675,544.67	92.18
สทม.	9,060,800.00	25,959.20	8,292,376.67	742,464.13	91.52	-	-	-	-	-	9,060,800.00	25,959.20	8,292,376.67	742,464.13	91.52
สตน.	7,338,680.00	1,538.42	6,675,011.78	662,129.80	90.96	62,100.00	-	26,100.00	36,000.00	42.03	7,400,780.00	1,538.42	6,701,111.78	698,129.80	90.55
สตร.	25,881,350.00	11,018.08	22,516,340.25	3,353,991.67	87.00	-	-	-	-	-	25,881,350.00	11,018.08	22,516,340.25	3,353,991.67	87.00
สร.	21,405,400.00	1,199,475.84	18,413,901.71	1,792,022.45	86.02	-	-	-	-	-	21,405,400.00	1,199,475.84	18,413,901.71	1,792,022.45	86.02
กก.	22,917,658.00	201,788.62	19,447,033.58	3,268,835.80	84.86	85,386.00	-	85,386.00	-	100.00	23,003,044.00	201,788.62	19,532,419.58	3,268,835.80	84.91
ศทส.	18,162,690.00	2,726,348.71	13,381,937.14	2,054,404.15	73.68	8,306,900.00	26,215.00	8,280,000.00	685.00	99.68	26,469,590.00	2,752,563.71	21,661,937.14	2,055,089.15	81.84
กช.76จังหวัด	449,366,376.76	632,385.50	360,536,109.53	88,197,881.73	80.23	22,455,900.00	3,035,000.00	19,343,500.00	77,400.00	86.14	471,822,276.76	3,667,385.50	379,879,609.53	88,275,281.73	80.51
กค.	50,553,550.00	4,571,151.97	40,123,732.52	5,858,665.51	79.37	-	-	-	-	-	50,553,550.00	4,571,151.97	40,123,732.52	5,858,665.51	79.37
สกร.	23,548,850.00	889,997.30	17,746,615.06	4,912,237.64	75.36	26,900.00	-	26,100.00	800.00	97.03	23,575,750.00	889,997.30	17,772,715.06	4,913,037.64	75.39
สกต.	23,668,100.00	298,710.46	18,221,633.71	5,147,755.83	76.99	1,358,000.00	1,358,000.00	-	-	-	25,026,100.00	1,656,710.46	18,221,633.71	5,147,755.83	72.81
กปพ.	3,671,470.00	1,034.56	2,633,641.66	1,036,793.78	71.73	-	-	-	-	-	3,671,470.00	1,034.56	2,633,641.66	1,036,793.78	71.73
พันธสัญญา	1,083,050.00	9,630.00	760,183.98	313,236.02	70.19	-	-	-	-	-	1,083,050.00	9,630.00	760,183.98	313,236.02	70.19
สผง.	24,167,677.24	60,486.50	17,754,057.10	6,353,133.64	73.46	7,000,000.00	3,500,000.00	3,500,000.00	-	50.00	31,167,677.24	3,560,486.50	21,254,057.10	6,353,133.64	68.19
กกส.	20,889,590.00	5,044,020.56	13,761,611.72	2,083,957.72	65.88	642,800.00	627,800.00	-	15,000.00	-	21,532,390.00	5,671,820.56	13,761,611.72	2,098,957.72	63.91
โอนเบิกแทน	6,480,170.00	-	1,025,686.03	5,454,483.97	15.83	-	-	-	-	-	6,480,170.00	-	1,025,686.03	5,454,483.97	15.83
สำรอง3%	1,000,000.00	-	-	1,000,000.00	-	-	-	-	-	-	1,000,000.00	-	-	1,000,000.00	-
สำรอง15%	4,898,918.00	-	-	4,898,918.00	-	35,514.00	-	-	35,514.00	-	4,934,432.00	-	-	4,934,432.00	-
งบบริหาร กช.จว. (สผง.)	3,282,000.00	-	-	3,282,000.00	-	-	-	-	-	-	3,282,000.00	-	-	3,282,000.00	-
สป.กช.	48,050,100.00	-	-	48,050,100.00	-	-	-	-	-	-	48,050,100.00	-	-	48,050,100.00	-
รวม	919,356,700.00	16,197,665.79	706,673,930.35	196,485,103.86	76.87	40,233,200.00	8,547,015.00	31,520,494.15	165,690.85	78.34	959,589,900.00	24,744,680.79	738,194,424.50	196,650,794.71	76.93

สรุปผลการเบิกจ่ายเงินงบประมาณ พ.ศ. 2564
ข้อมูล ณ วันที่ 31 พฤษภาคม 2564

หน่วยงาน	งบบุคลากร				งบดำเนินงาน				งบลงทุน				งบเงินอุดหนุน				งบรายจ่ายอื่น				รวม																
	งบประมาณ	ผลเบิกจ่าย	คงเหลือ	%เบิก	งบประมาณ	สำรอง	ผูกพัน	ผลเบิกจ่าย	คงเหลือ	%เบิก	งบประมาณ	สำรอง	ผูกพัน	ผลเบิกจ่าย	คงเหลือ	%เบิก	งบประมาณ	สำรอง	ผูกพัน	ผลเบิกจ่าย	คงเหลือ	%เบิก	งบประมาณ	สำรอง	ผูกพัน	ผลเบิกจ่าย	คงเหลือ	%เบิก									
รวม	517,881,900.00	482,979,653.03	34,902,246.97	93.26	293,056,700.00	-	12,107,828.19	194,791,454.89	86,157,416.92	66.47	40,233,200.00	-	8,547,015.00	31,520,494.15	165,690.85	78.34	55,823,800.00	-	-	6,597,962.00	49,225,838.00	11.82	52,594,300.00	-	4,089,837.60	22,304,860.43	26,199,601.97	42.41	959,589,900.00	-	24,744,680.79	738,194,424.50	196,650,794.71	76.93			
ส.กษ.	-	-	-	-	-	-	-	-	-	-	-	-	-	-	-	-	-	-	-	-	-	-	-	-	-	-	-	-	-	-	-	-	-	-	-	-	
สทศ.	5,829,380.00	5,476,687.42	352,692.58	93.95	1,509,300.00	-	1,538.42	1,198,324.36	309,437.22	79.40	62,100.00	-	-	26,100.00	36,000.00	42.03	-	-	-	-	-	-	-	-	-	-	-	-	-	-	-	-	-	-	-	-	
สทศ.	4,145,700.00	4,061,240.00	84,460.00	97.96	859,700.00	-	420.29	621,595.22	237,684.49	72.30	-	-	-	-	-	-	-	-	-	-	-	-	-	-	-	-	-	-	-	-	-	-	-	-	-	-	
กก.	11,933,300.00	13,348,020.72	-	1,414,720.72	111.86	10,984,358.00	-	201,788.62	6,099,012.86	55.52	85,386.00	-	-	85,386.00	-	100.00	-	-	-	-	-	-	-	-	-	-	-	-	-	-	-	-	-	-	-	-	
กกจ.	15,905,500.00	16,294,539.63	-	389,039.63	102.45	1,775,300.00	-	397,670.24	883,339.45	49.76	26,100.00	-	-	26,100.00	-	100.00	-	-	-	-	-	-	-	-	-	-	-	-	-	-	-	-	-	-	-	-	
กค.	20,120,300.00	19,138,157.79	-	982,142.21	95.12	30,433,250.00	-	4,571,151.97	20,985,574.73	4.87	-	-	-	-	-	-	-	-	-	-	-	-	-	-	-	-	-	-	-	-	-	-	-	-	-	-	
สทศ.	7,573,900.00	6,914,716.29	-	659,183.71	91.30	13,594,200.00	-	298,710.46	11,069,097.49	81.43	1,358,000.00	-	-	-	-	-	-	-	-	-	-	-	-	-	-	-	-	-	-	-	-	-	-	-	-	-	
กค.	6,650,800.00	7,147,199.04	-	496,399.04	107.46	9,390,790.00	-	1,191,820.56	5,626,412.68	59.91	642,800.00	-	-	-	15,000.00	-	-	-	-	-	-	-	-	-	-	-	-	-	-	-	-	-	-	-	-	-	
สทศ.	16,680,600.00	16,148,628.36	-	531,971.64	96.81	9,200,750.00	-	11,018.08	6,367,711.89	69.21	-	-	-	-	-	-	-	-	-	-	-	-	-	-	-	-	-	-	-	-	-	-	-	-	-	-	
กทศ.	6,230,300.00	6,745,605.15	-	515,305.15	108.27	985,900.00	-	1,911.13	897,771.43	91.06	26,900.00	-	-	26,610.90	289.10	98.93	200,000.00	-	-	150,000.00	50,000.00	75.00	2,618,800.00	-	50,734.00	1,858,838.99	709,227.01	70.98	10,061,900.00	-	52,645.13	9,678,826.47	330,428.40	96.19			
สทศ.	7,996,400.00	7,600,829.66	-	395,570.34	95.05	1,064,400.00	-	25,959.20	691,547.01	64.97	-	-	-	-	-	-	-	-	-	-	-	-	-	-	-	-	-	-	-	-	-	-	-	-	-	-	
ทศ.	7,246,900.00	7,271,915.16	-	25,015.16	100.35	10,915,790.00	-	2,726,348.71	6,110,021.98	55.97	8,306,900.00	-	26,215.00	8,280,000.00	685.00	99.68	-	-	-	-	-	-	-	-	-	-	-	-	-	-	-	-	-	-	-	-	
สทศ.	8,534,000.00	8,986,590.00	-	452,590.00	105.30	12,441,150.00	-	889,997.30	7,045,025.06	56.63	26,900.00	-	-	26,100.00	800.00	97.03	2,573,700.00	-	-	-	-	-	-	-	-	-	-	-	-	-	-	-	-	-	-	-	
สทศ.	48,726,900.00	47,599,075.82	-	1,127,824.18	97.69	50,987,400.00	-	45,215,625.31	5,771,774.69	88.68	-	-	-	-	-	-	-	-	-	-	-	-	-	-	-	-	-	-	-	-	-	-	-	-	-	-	
สทศ.	14,970,030.00	14,453,444.56	-	516,585.44	96.55	9,034,542.00	-	60,486.50	3,153,592.14	34.91	7,000,000.00	-	3,500,000.00	3,500,000.00	-	50.00	-	-	-	-	-	-	-	-	-	-	-	-	-	-	-	-	-	-	-	-	
สทศ.	8,104,800.00	7,321,771.58	-	783,028.42	90.34	13,300,600.00	-	1,199,475.84	11,092,130.13	83.40	-	-	-	-	-	-	-	-	-	-	-	-	-	-	-	-	-	-	-	-	-	-	-	-	-	-	
สทศ.	7,179,300.00	6,905,069.55	-	274,230.45	96.18	2,337,000.00	-	68,364.11	1,867,321.67	79.90	-	-	-	-	-	-	-	-	-	-	-	-	-	-	-	-	-	-	-	-	-	-	-	-	-	-	
กค.	1,286,700.00	1,404,160.00	-	117,460.00	109.13	3,355,200.00	-	294,653.76	40,546.24	87.90	206,700.00	-	-	206,697.25	2.75	100.00	-	-	-	-	-	-	-	-	-	-	-	-	-	-	-	-	-	-	-	-	
กทศ.	2,552,100.00	2,264,050.00	-	288,050.00	88.71	239,970.00	-	1,034.56	104,574.18	43.58	-	-	-	-	-	-	-	-	-	-	-	-	-	-	-	-	-	-	-	-	-	-	-	-	-	-	
สทศ.	1,046,300.00	1,398,025.00	-	351,725.00	133.62	418,270.00	-	5,020.30	295,196.93	70.58	-	-	-	-	-	-	-	-	-	-	-	-	-	-	-	-	-	-	-	-	-	-	-	-	-	-	
พันธสัญญา	-	-	-	-	-	1,083,050.00	-	9,630.00	760,183.98	313,236.02	70.19	-	-	-	-	-	-	-	-	-	-	-	-	-	-	-	-	-	-	-	-	-	-	-	-	-	-
สำรอง กษ.	-	-	-	-	-	1,000,000.00	-	-	-	-	-	-	-	-	-	-	-	-	-	-	-	-	-	-	-	-	-	-	-	-	-	-	-	-	-	-	-
สำรอง สทศ.	-	-	-	-	-	2,713,880.00	-	-	2,713,880.00	-	35,514.00	-	-	-	35,514.00	-	-	-	-	-	-	-	-	-	-	-	-	-	-	-	-	-	-	-	-	-	-
งบบริหาร กษ.จ. (สทศ.)	-	-	-	-	-	3,282,000.00	-	-	3,282,000.00	-	-	-	-	-	-	-	-	-	-	-	-	-	-	-	-	-	-	-	-	-	-	-	-	-	-	-	-
โอนเบิกแทน	-	-	-	-	-	5,680,170.00	-	-	1,025,686.03	4,654,483.97	18.06	-	-	-	-	-	-	-	-	-	-	-	-	-	-	-	-	-	-	-	-	-	-	-	-	-	-
สมุทรปราการ	3,590,400.00	3,552,137.42	-	38,262.58	98.93	1,223,630.00	-	-	904,699.51	318,930.49	73.94	-	-	-	-	-	-	-	-	-	-	-	-	-	-	-	-	-	-	-	-	-	-	-	-	-	-
นนทบุรี	3,391,000.00	2,615,346.78	-	775,653.22	77.13	1,033,250.00	-	-	465,389.10	567,860.90	45.04	-	-	-	-	-	-	-	-	-	-	-	-	-	-	-	-	-	-	-	-	-	-	-	-	-	-
ปทุมธานี	3,714,700.00	3,156,277.10	-	558,422.90	84.97	1,348,650.00	-	41,695.98	736,505.04	570,448.98	54.61	1,364,000.00	-	-	1,364,000.00	100.00	51,000.00	-	-	51,000.00	-	100.00	172,474.00	-	-	57,020.00	115,454.00	33.06	6,650,824.00	-	41,695.98	5,364,802.14	1,244,325.88	80.66			
พระนครศรีอยุธยา	5,004,900.00	4,421,280.00	-	583,620.00	88.34	1,340,250.00	-	-	654,981.65	685,268.35	48.87	-	-	-	-	-	51,000.00	-	-	51,000.00	-	100.00	149,074.00	-	-	51,700.00	97,374.00	34.68	6,545,224.00	-	-	5,178,961.65	1,366,262.35	79.13			
อ่างทอง	3,228,580.00	3,127,690.97	-	100,889.03	96.88	1,310,975.00	-	15,000.00	763,779.73	532,195.27	58.26	1,364,000.00	-	-	1,364,000.00	100.00	63,000.00	-	-	63,000.00	-	100.00	161,660.00	-	-	53,313.00	108,347.00	32.98	6,128,215.00	-	15,000.00	5,371,783.70	741,431.30	87.66			
ลพบุรี	4,641,900.00	3,615,975.48	-	1,025,924.52	77.90	1,231,850.00	-	-	684,226.70	547,623.30	55.54	-	-	-	-	-	-	-	-	-	-	-	-	-	-	-	-	-	-	-	-	-	-	-	-	-	
สิงห์บุรี	3,981,100.00	3,380,960.00	-	600,140.00	84.93	1,191,050.00	-	-	736,112.05	454,937.95	61.80	-	-	-	-	-	63,000.00	-	-	-	-	-	-	-	-	-	-	-	-	-	-	-	-	-	-	-	
ชัยนาท	4,537,180.00	3,994,546.45	-	542,633.55	88.04	1,771,450.00	-	-	1,133,947.64	637,502.36	64.01	-	-	-	-	-	-	-	-	-	-	-	-	-	-	-	-	-	-	-	-	-	-	-	-	-	
สระบุรี	3,730,200.00	3,225,529.61	-	504,670.39	86.47	1,260,850.00	-	-	707,958.76	552,891.24	56.15	-	-	-	-	-	-	-	-	-	-	-	-	-	-	-	-	-	-	-	-	-	-	-	-	-	
ชลบุรี	3,891,780.00	3,726,080.00	-	165,700.00	95.74	1,162,050.00	-	-	756,291.55	405,758.45	65.08	1,641,000.00	-	-	1,641,000.00	100.00	-	-	-	-	-	-	-	-	-	-	-	-	-	-	-	-	-	-	-	-	
ระยอง	3,902,800.00	3,396,748.71	-	506,051.29	87.03	1,184,950.00	-	21,692.54	631,356.81	531,900.65	53.28	-	-	-	-	-	-	-	-	-	-	-	-	-	-	-	-	-	-	-	-	-	-	-	-	-	
จันทบุรี	4,027,300.00	3,273,769.68	-	753,530.32	81.29	1,254,650.00	-	20,000.00	695,611.87	539,038.13	55.44	792,000.00	-	-	792,000.00	100.00	76,500.00	-	-	76,500.00	-	100.00	249,674.00	-	-	82,581.54	167,092.46	33.08	6,400,124.00	-	20,000.00	4,920,463.09	1,459,660.91	76.88			
ตราด	3,977,100.00	3,558,880.00	-	418,220.00	89.48	1,007,330.00	-	2,700.00	590,344.42	414,285.58	58.60	-	-	-	-	-	63,000.00	-	-	63,000.00	-	100.00	175,414.00	-	-	7,700.00	110,660.00	57,054.00	63.09	5,222,844.00	-	10,400.00	4,322,884.42	889,559.58	82.77		
ฉะเชิงเทรา	3,744,200.00	2,964,722.28	-	779,477.72	79.18	1,361,950.00	-	43,550.00	946,674.95	371,725.05	69.51	-	-	-	-	-	63,000.00	-	-	-	-	-	-	-	-	-	-	-	-	-	-	-	-	-	-	-	
ปราจีนบุรี	2,715,300.00	3,123,080																																			

หน่วยงาน	งบบุคลากร				งบดำเนินงาน					งบลงทุน					งบเงินอุดหนุน					งบรายจ่ายอื่น					รวม											
	งบประมาณ	ผลเบิกจ่าย	คงเหลือ	%เบิก	งบประมาณ	สำรอง	ผูกพัน	ผลเบิกจ่าย	คงเหลือ	%เบิก	งบประมาณ	สำรอง	ผูกพัน	ผลเบิกจ่าย	คงเหลือ	%เบิก	งบประมาณ	สำรอง	ผูกพัน	ผลเบิกจ่าย	คงเหลือ	%เบิก	งบประมาณ	สำรอง	ผูกพัน	ผลเบิกจ่าย	คงเหลือ	%เบิก								
เชียงใหม่	4,347,560.00	4,815,000.00	-	110.75	1,539,150.00	-	-	1,158,869.95	380,280.05	75.29	1,640,000.00	-	1,394,000.00	246,000.00	-	15.00	-	-	-	-	-	-	670,404.00	-	-	184,433.00	485,971.00	27.51	8,197,114.00	-	1,394,000.00	6,404,302.95	398,811.05	78.13		
แม่ฮ่องสอน	4,996,300.00	4,285,395.16	710,904.84	85.77	1,185,950.00	-	-	601,091.95	584,858.05	50.68	1,020,000.00	-	-	1,020,000.00	-	100.00	-	-	-	-	-	-	535,495.00	-	-	85,777.50	449,717.50	16.02	7,737,745.00	-	-	5,992,264.61	1,745,480.39	77.44		
นครสวรรค์	5,525,000.00	3,300,028.00	2,224,972.00	59.73	1,303,050.00	-	-	843,017.12	460,032.88	64.70	-	-	-	-	-	-	126,000.00	-	-	-	-	172,557.00	-	-	57,027.00	115,530.00	33.05	7,126,607.00	-	-	4,263,072.12	2,863,534.88	59.82			
อุทัยธานี	3,708,300.00	3,655,523.55	52,776.45	98.58	1,184,350.00	-	-	764,884.16	419,465.84	64.58	28,000.00	-	-	-	28,000.00	-	-	-	-	-	-	211,635.00	-	-	102,225.00	109,410.00	48.30	5,132,285.00	-	-	4,522,632.71	609,652.29	88.12			
กำแพงเพชร	4,456,100.00	3,954,789.99	501,310.01	88.75	1,081,750.00	-	-	655,364.40	426,385.60	60.58	-	-	-	-	-	-	126,000.00	-	-	-	-	172,506.00	-	-	67,385.95	105,120.05	39.06	5,836,356.00	-	-	4,803,540.34	1,032,815.66	82.30			
ตาก	4,539,000.00	3,732,063.88	806,936.12	82.22	1,241,050.00	-	53,919.00	648,329.82	538,801.18	52.24	-	-	-	-	-	-	76,500.00	-	-	-	-	173,559.00	-	-	66,915.00	106,644.00	38.55	6,030,109.00	-	53,919.00	4,523,808.70	1,452,381.30	75.02			
สุโขทัย	4,847,900.00	4,398,080.00	449,820.00	90.72	1,289,940.00	-	-	808,961.72	480,978.28	62.71	-	-	-	-	-	-	76,500.00	-	-	-	-	192,131.00	-	-	84,910.00	107,221.00	44.19	6,406,471.00	-	-	5,368,451.72	1,038,019.28	83.80			
พิษณุโลก	5,073,700.00	4,071,129.25	1,002,570.75	80.24	1,220,730.00	-	-	856,458.23	364,271.77	70.16	824,000.00	-	-	824,000.00	-	100.00	-	-	-	-	-	35,432.00	-	-	245,640.00	-	-	56,121.60	189,518.40	22.85	7,399,502.00	-	-	5,843,141.08	1,556,360.92	78.97
พิจิตร	4,414,150.00	3,847,200.00	566,950.00	87.16	1,323,640.00	-	-	934,559.07	389,080.93	70.61	-	-	-	-	-	-	76,500.00	-	-	-	-	166,341.00	-	-	65,937.96	100,403.04	39.64	5,980,631.00	-	-	4,924,197.03	1,056,433.97	82.34			
เพชรบูรณ์	4,265,500.00	3,447,663.33	817,836.67	80.83	1,195,500.00	-	12,500.00	723,098.78	459,901.22	60.49	-	-	-	-	-	-	-	-	-	-	-	174,031.00	-	-	55,092.00	118,939.00	31.66	5,635,031.00	-	12,500.00	4,225,854.11	1,396,676.89	74.99			
ราชบุรี	4,494,700.00	4,100,641.61	394,058.39	91.23	1,302,840.00	-	25,000.00	843,063.91	434,776.09	64.71	-	-	-	-	-	-	-	-	-	-	-	164,265.00	-	-	80,600.00	83,665.00	49.07	5,961,805.00	-	25,000.00	5,024,305.52	912,499.48	84.27			
กาญจนบุรี	3,433,300.00	3,559,030.00	-	103.66	1,387,440.00	-	-	873,011.76	514,428.24	62.92	-	-	-	-	-	-	122,300.00	-	-	-	-	376,155.00	-	-	163,017.00	213,138.00	43.34	5,319,195.00	-	-	4,717,358.76	601,836.24	88.69			
สุพรรณบุรี	5,060,050.00	4,545,940.00	514,110.00	89.84	1,228,250.00	-	-	741,913.24	486,336.76	60.40	-	-	-	-	-	-	-	-	-	-	-	150,180.00	-	-	66,012.00	84,168.00	43.96	6,438,480.00	-	-	5,353,865.24	1,084,614.76	83.15			
นครปฐม	4,123,300.00	3,697,343.33	425,956.67	89.67	1,214,050.00	-	20,000.00	663,428.61	530,621.39	54.65	173,000.00	-	-	173,000.00	-	100.00	-	-	-	-	-	143,820.00	-	-	62,100.00	81,720.00	43.18	5,654,170.00	-	20,000.00	4,595,871.94	1,038,298.06	81.28			
สมุทรสาคร	2,552,000.00	2,713,400.00	-	106.32	1,011,030.00	-	-	583,926.11	427,103.89	57.76	-	-	-	-	-	-	63,000.00	-	-	-	-	151,000.00	-	-	52,225.00	98,775.00	34.59	3,777,030.00	-	-	3,412,551.11	364,478.89	90.35			
สมุทรสงคราม	3,376,800.00	3,082,080.00	294,720.00	91.27	1,241,950.00	-	7,860.00	712,269.79	521,820.21	57.35	-	-	-	-	-	-	51,000.00	-	-	-	-	155,295.00	-	-	70,500.00	84,795.00	45.40	4,825,045.00	-	7,860.00	3,915,849.79	901,335.21	81.16			
เพชรบุรี	4,400,750.00	3,642,575.48	758,174.52	82.77	1,430,530.00	-	-	1,210,042.36	220,487.64	84.59	-	-	-	-	-	-	-	-	-	-	-	192,325.00	-	-	74,060.00	118,265.00	38.51	6,023,605.00	-	-	4,926,677.84	1,096,927.16	81.79			
ประจวบคีรีขันธ์	3,540,050.00	3,029,486.46	510,563.54	85.58	1,357,250.00	-	-	901,926.82	455,323.18	66.45	959,000.00	-	-	959,000.00	-	100.00	-	-	-	-	-	144,710.00	-	-	57,300.00	87,410.00	39.60	6,001,010.00	-	-	4,947,713.28	1,053,296.72	82.45			
นครศรีธรรมราช	5,687,070.00	5,061,926.77	625,143.23	89.01	1,496,540.00	-	-	969,639.48	526,900.52	64.79	104,600.00	-	-	75,600.00	29,000.00	72.28	292,500.00	-	-	-	-	292,500.00	-	-	1,148,917.00	-	-	235,214.94	913,702.06	20.47	8,729,627.00	-	-	6,634,881.19	2,094,745.81	76.00
กระบี่	3,665,440.00	3,209,790.00	455,650.00	87.57	1,144,050.00	-	-	617,025.43	527,024.57	53.93	-	-	-	-	-	-	63,000.00	-	-	-	-	160,889.00	-	-	60,832.00	100,057.00	37.81	5,033,379.00	-	-	3,950,647.43	1,082,731.57	78.49			
พังงา	3,472,650.00	3,086,680.00	385,970.00	88.89	1,200,875.00	-	-	789,975.34	410,899.66	65.78	-	-	-	-	-	-	102,000.00	-	-	-	-	172,801.00	-	-	63,055.00	109,746.00	36.49	4,948,326.00	-	-	4,041,710.34	906,615.66	81.68			
ภูเก็ต	3,644,600.00	3,302,410.00	342,190.00	90.61	1,385,050.00	-	-	830,360.99	554,689.01	59.95	31,500.00	-	-	31,500.00	-	100.00	-	-	-	-	-	171,740.00	-	-	75,108.95	96,631.05	43.73	5,232,890.00	-	-	4,239,379.94	993,510.06	81.01			
สุราษฎร์ธานี	5,066,350.00	4,415,825.00	650,525.00	87.16	1,365,650.00	-	-	968,920.68	396,729.32	70.95	-	-	-	-	-	-	-	-	-	-	-	228,012.00	-	-	55,012.00	173,000.00	24.13	6,660,012.00	-	-	5,439,757.68	1,220,254.32	81.68			
ระนอง	4,098,900.00	3,734,240.00	364,660.00	91.10	1,186,110.00	-	-	683,820.92	502,289.08	57.65	1,325,000.00	-	-	1,325,000.00	-	100.00	-	-	-	-	-	289,429.00	-	-	104,430.00	184,999.00	36.08	6,899,439.00	-	-	5,847,490.92	1,051,948.08	84.75			
ชุมพร	3,736,120.00	3,683,748.00	52,372.00	98.60	1,239,850.00	-	-	673,054.91	566,795.09	54.29	-	-	-	-	-	-	126,000.00	-	-	-	-	405,355.00	-	-	203,050.51	202,304.49	50.09	5,507,325.00	-	-	4,622,853.42	884,471.58	83.94			
สงขลา	6,561,250.00	5,766,865.16	794,384.84	87.89	1,453,550.00	-	34,970.20	955,878.29	462,701.51	65.76	1,046,600.00	-	-	1,046,600.00	-	100.00	216,000.00	-	-	-	-	1,542,634.00	-	-	558,630.40	952,112.00	36.21	10,820,034.00	-	66,861.80	8,543,973.85	2,209,198.35	78.96			
สตูล	3,875,800.00	3,730,020.00	145,780.00	96.24	1,266,750.00	-	-	645,305.41	621,444.59	50.94	-	-	-	-	-	-	-	-	-	-	-	166,608.00	-	-	53,770.00	112,838.00	32.27	5,309,158.00	-	-	4,429,095.41	880,062.59	83.42			
ตรัง	4,340,330.00	3,836,993.23	503,336.77	88.40	1,289,550.00	-	37,884.18	709,646.50	542,019.32	55.03	-	-	-	-	-	-	63,000.00	-	-	-	-	242,999.00	-	-	100,628.71	142,370.29	41.41	5,935,879.00	-	37,884.18	4,710,268.44	1,187,726.38	79.35			
พัทลุง	4,797,300.00	4,085,500.00	711,800.00	85.16	1,318,080.00	-	8,100.00	782,906.07	527,073.93	59.40	-	-	-	-	-	-	51,000.00	-	-	-	-	349,383.00	-	-	98,996.00	250,387.00	28.33	6,515,763.00	-	8,100.00	5,018,402.07	1,489,260.93	77.02			
ปัตตานี	5,065,600.00	4,492,505.50	573,094.50	88.69	1,398,640.00	-	-	957,909.29	440,730.71	68.49	886,000.00	-	-	886,000.00	-	100.00	-	-	-	-	-	4,138,077.00	-	-	104,100.00	1,388,718.36	2,645,258.64	33.56	11,488,317.00	-	104,100.00	7,725,133.15	3,659,083.85	67.24		
ยะลา	5,014,100.00	4,492,562.00	521,538.00	89.60	1,386,830.00	-	-	1,002,250.31	384,579.69	72.27	1,860,000.00	-	-	1,860,000.00	-	100.00	63,000.00	-	-	-	-	2,318,949.00	-	-	10,432.00	807,792.00	1,500,725.00	34.83	10,642,879.00	-	10,432.00	8,225,604.31	2,406,842.69	77.29		

รายละเอียดงบประมาณปีงบประมาณ พ.ศ.2564

รายละเอียดรายการแยกตามหน่วยงาน

ข้อมูล ณ วันที่ 31 พฤษภาคม 2564

ลำดับ	หน่วยงาน / รายการ	งบประมาณ	ผูกพัน	ผลเบิกจ่าย	คงเหลือ	%เบิก	หมายเหตุ
รวม สป.กษ.		40,233,200.00	8,547,015.00	31,520,494.15	165,690.85	78.34	
1	งบบริหารส่วนกลาง สป.กษ.	35,514.00	-	-	35,514.00	-	
	รถบรรทุก (ดีเซล) ขนาด 1 ตันปริมาตรกระบอกลูกสูบไม่ต่ำกว่า 2,400 ซีซี หรือกำลัง	35,200.00	-	-	35,200.00	-	
	ปรับปรุงซ่อมแซม ต่อเติมห้องประชุม อาคารสำนักงาน และจัดหาอุปกรณ์ประกอบสำนักงานเกษตรและสหกรณ์เชียงราย ตำบลเวียง อำเภอเมืองเชียงราย จังหวัดเชียงราย	314.00	-	-	314.00	-	
2	สตน.	62,100.00	-	26,100.00	36,000.00	42.03	
	โทรศัพท์เคลื่อนที่ ระดับผู้อำนวยการ	26,100.00	-	26,100.00	-	100.00	
	เครื่องปรับอากาศ แบบแยกส่วน ขนาด 26,000 บีทียู	36,000.00	-	-	36,000.00	-	
3	กก.	85,386.00	-	85,386.00	-	100.00	
	เครื่องมัลติมีเดียโปรเจคเตอร์ ขนาด 4100 Ansi Lumens (XGA) lph	85,386.00	-	85,386.00	-	100.00	
4	กกจ.	26,100.00	-	26,100.00	-	100.00	
	โทรศัพท์เคลื่อนที่ ระดับผู้อำนวยการ	26,100.00	-	26,100.00	-	100.00	
5	สกด.	1,358,000.00	1,358,000.00	-	-	-	
	รถโดยสาร ขนาด 12 ที่นั่ง(ดีเซล) ปริมาตรกระบอกลูกสูบไม่ต่ำกว่า 2,400 ซีซี หรือกำลัง เครื่องยนต์สูงสุดไม่ต่ำกว่า 90 กิโลวัตต์ แขวงบ้านพานถม เขตพระนคร กรุงเทพมหานคร	1,358,000.00	1,358,000.00	-	-	-	
6	กกส.	642,800.00	627,800.00	-	15,000.00	-	
	ชุดกล้องถ่ายภาพนิ่งพร้อมอุปกรณ์	434,700.00	434,700.00	-	-	-	
	ชุดวีดีโอพร้อมอุปกรณ์	193,100.00	193,100.00	-	-	-	
	เครื่องพิมพ์ Multifune	15,000.00	-	-	15,000.00	-	
7	กนท.	26,900.00	-	26,610.90	289.10	98.93	
	โทรศัพท์เคลื่อนที่ ระดับผู้อำนวยการ	26,900.00	-	26,610.90	289.10	98.93	
8	ศทส.	8,306,900.00	26,215.00	8,280,000.00	685.00	99.68	

ลำดับ	หน่วยงาน / รายการ	งบประมาณ	ผูกพัน	ผลเบิกจ่าย	คงเหลือ	%เบิก	หมายเหตุ
	โทรศัพท์เคลื่อนที่ ระดับผู้อำนวยการ	26,900.00	26,215.00	-	685.00	-	
	ค่าใช้จ่ายในการเพิ่มประสิทธิภาพระบบรักษาความปลอดภัยบนระบบเครือข่ายคอมพิวเตอร์ แขวงบ้านพานถมเขตพระนคร กรุงเทพมหานคร	8,280,000.00	-	8,280,000.00	-	100.00	
9	สภ.	26,900.00	-	26,100.00	800.00	97.03	
	โทรศัพท์เคลื่อนที่ ระดับผู้อำนวยการ	26,900.00	-	26,100.00	800.00	97.03	
10	สผง.	7,000,000.00	3,500,000.00	3,500,000.00	-	50.00	
	ค่าใช้จ่ายในการพัฒนาระบบบริหารจัดการงบประมาณของสำนักงานปลัดกระทรวงเกษตรและสหกรณ์ แขวงบ้านพานถมเขตพระนคร กรุงเทพมหานคร	7,000,000.00	3,500,000.00	3,500,000.00	-	50.00	
11	ปทุมธานี	1,364,000.00	-	1,364,000.00	-	100.00	
	รถโดยสาร ขนาด 12 ที่นั่ง(ดีเซล) ปริมาตรกระบอกสูบไม่ต่ำกว่า 2,400 ซีซี หรือกำลัง	1,364,000.00	-	1,364,000.00	-	100.00	
12	อ่างทอง	1,364,000.00	-	1,364,000.00	-	100.00	
	รถโดยสาร ขนาด 12 ที่นั่ง(ดีเซล) ปริมาตรกระบอกสูบไม่ต่ำกว่า 2,400 ซีซี หรือกำลัง เครื่องยนต์สูงสุดไม่ต่ำกว่า 90 กิโลวัตต์ ตำบลบางแก้ว อำเภอเมืองอ่างทอง จังหวัดอ่างทอง	1,364,000.00	-	1,364,000.00	-	100.00	
13	ชลบุรี	1,641,000.00	1,641,000.00	-	-	-	
	ปรับปรุงสำนักงานเกษตรและสหกรณ์จังหวัดชลบุรี และจัดหาอุปกรณ์ประกอบ ตำบลบ้านสวนอำเภอเมืองชลบุรี จังหวัดชลบุรี	1,641,000.00	1,641,000.00	-	-	-	
14	จันทบุรี	792,000.00	-	792,000.00	-	100.00	
	รถบรรทุก (ดีเซล) ขนาด 1 ตันปริมาตรกระบอกสูบไม่ต่ำกว่า 2,400 ซีซี หรือกำลัง เครื่องยนต์สูงสุดไม่ต่ำกว่า 110 กิโลวัตต์ขับเคลื่อน 2 ล้อ แบบดับเบิ้ลแค้น ตำบลวัดใหม่ อำเภอเมืองจันทบุรี จังหวัดจันทบุรี	792,000.00	-	792,000.00	-	100.00	
15	ปราจีนบุรี	820,000.00	-	820,000.00	-	100.00	
	ปรับปรุงสำนักงานเกษตรและสหกรณ์จังหวัดปราจีนบุรี และจัดหาอุปกรณ์ประกอบ ตำบลไม้เค็ด อำเภอเมืองปราจีนบุรีจังหวัดปราจีนบุรี	820,000.00	-	820,000.00	-	100.00	
16	นครราชสีมา	181,200.00	-	160,800.00	20,400.00	88.74	
	เก้าอี้เจ้าหน้าที่	72,000.00	-	72,000.00	-	100.00	
	โต๊ะทำงานสำหรับเจ้าหน้าที่ ขนาด 120*60*75 ซม.	22,800.00	-	22,800.00	-	100.00	
	เครื่องคอมพิวเตอร์โน้ตบุ๊ก งานประมวลผล	66,000.00	-	66,000.00	-	100.00	

ลำดับ	หน่วยงาน / รายการ	งบประมาณ	ผูกพัน	ผลเบิกจ่าย	คงเหลือ	%เบิก	หมายเหตุ
	เครื่องพิมพ์เลเซอร์ ขาว-ดำ (18 หน้า/นาทื)	10,400.00	-	-	10,400.00	-	
	เครื่องพิมพ์เลเซอร์ สี (18 หน้า/นาทื)	10,000.00	-	-	10,000.00	-	
17	ชัยภูมิ	1,363,000.00	-	1,363,000.00	-	100.00	
	รถโดยสาร ขนาด 12 ที่นั่ง(ดีเซล) ปริมาตรกระบอกสูบไม่ต่ำกว่า 2,400 ซีซี หรือกำลังเครื่องยนต์สูงสุดไม่ต่ำกว่า 90กิโลวัตต์ ตำบลในเมือง อำเภอเมืองชัยภูมิ จังหวัดชัยภูมิ	1,363,000.00	-	1,363,000.00	-	100.00	
18	หนองบัวลำภู	1,329,000.00	-	1,329,000.00	-	100.00	
	รถโดยสาร ขนาด 12 ที่นั่ง(ดีเซล) ปริมาตรกระบอกสูบไม่ต่ำกว่า 2,400 ซีซี หรือกำลังเครื่องยนต์สูงสุดไม่ต่ำกว่า 90กิโลวัตต์ ตำบลลำภู อำเภอเมืองหนองบัวลำภู จังหวัดหนองบัวลำภู	1,329,000.00	-	1,329,000.00	-	100.00	
19	กาฬสินธุ์	1,363,000.00	-	1,363,000.00	-	100.00	
	รถโดยสาร ขนาด 12 ที่นั่ง(ดีเซล) ปริมาตรกระบอกสูบไม่ต่ำกว่า 2,400 ซีซี หรือกำลังเครื่องยนต์สูงสุดไม่ต่ำกว่า 90กิโลวัตต์ ตำบลโพหนอง อำเภอเมืองกาฬสินธุ์ จังหวัดกาฬสินธุ์	1,363,000.00	-	1,363,000.00	-	100.00	
20	มุกดาหาร	778,000.00	-	778,000.00	-	100.00	
	รถบรรทุก (ดีเซล) ขนาด 1 ตันปริมาตรกระบอกสูบไม่ต่ำกว่า2,400 ซีซี หรือกำลังเครื่องยนต์สูงสุดไม่ต่ำกว่า 110 กิโลวัตต์ขับเคลื่อน 2 ล้อ แบบดับเบิ้ลแค้นี ตำบลมุกดาหาร อำเภอเมืองมุกดาหาร จังหวัดมุกดาหาร	778,000.00	-	778,000.00	-	100.00	
21	ลำปาง	200,000.00	-	200,000.00	-	100.00	
	เครื่องถ่ายเอกสาร ระบบดิจิตอล (ขาว-ดำ และสี)	200,000.00	-	200,000.00	-	100.00	
22	เชียงราย	1,640,000.00	1,394,000.00	246,000.00	-	15.00	
	ปรับปรุงซ่อมแซม ต่อเติมห้องประชุม อาคารสำนักงาน และจัดหาอุปกรณ์ประกอบสำนักงานเกษตรและสหกรณ์เชียงราย ตำบลเวียง อำเภอเมืองเชียงราย จังหวัดเชียงราย	1,640,000.00	1,394,000.00	246,000.00	-	15.00	
23	แม่ฮ่องสอน	1,020,000.00	-	1,020,000.00	-	100.00	
	รถบรรทุก (ดีเซล) ขนาด 1 ตันปริมาตรกระบอกสูบไม่ต่ำกว่า2,400 ซีซี หรือกำลังเครื่องยนต์สูงสุดไม่ต่ำกว่า 110 กิโลวัตต์ขับเคลื่อน 4 ล้อ แบบดับเบิ้ลแค้นี พร้อมหลังคาไฟเบอร์กลาสหรือเหล็ก ตำบลจองคำอำเภอเมืองแม่ฮ่องสอน จังหวัดแม่ฮ่องสอน	1,020,000.00	-	1,020,000.00	-	100.00	

ลำดับ	หน่วยงาน / รายการ	งบประมาณ	ผูกพัน	ผลเบิกจ่าย	คงเหลือ	%เบิก	หมายเหตุ
24	อุทัยธานี	28,000.00	-	-	28,000.00	-	
	กล้องวีดีโอ ขนาด HD 1080p พร้อมระบบแพน/ก้ม-เงยและระบบซูม เพื่อใช้ประชุมทางไกล	28,000.00	-	-	28,000.00	-	
25	พิษณุโลก	824,000.00	-	824,000.00	-	100.00	
	รถบรรทุก (ดีเซล) ขนาด 1 ตันปริมาตรกระบอกสูบไม่ต่ำกว่า2,400 ซีซี หรือกำลังเครื่องยนต์สูงสุดไม่ต่ำกว่า 110 กิโลวัตต์ขับเคลื่อน 2 ล้อ แบบดับเบิ้ลแค้น พร้อมหลังคาไฟเบอร์กลาสหรือเหล็ก ตำบลในเมืองอำเภอเมืองพิษณุโลก จังหวัดพิษณุโลก	824,000.00	-	824,000.00	-	100.00	
26	นครปฐม	173,000.00	-	173,000.00	-	100.00	
	เครื่องเสียงไมโครโฟนและระบบควบคุมสำหรับห้องประชุม	128,000.00	-	128,000.00	-	100.00	
	เครื่องฉายสไลด์พร้อมจอแสดงภาพ	45,000.00	-	45,000.00	-	100.00	
	ปรับปรุงและต่อเติมสำนักงานชั้น 2 ห้องโถงใหญ่ สำนักงานเกษตรและสหกรณ์จังหวัดนครปฐม ตำบลถนนขาด อำเภอเมืองนครปฐม จังหวัดนครปฐม	-	-	-	-	-	
27	ประจวบคีรีขันธ์	959,000.00	-	959,000.00	-	100.00	
	โทรทัศน์ LED แบบ Smart TV ระดับความละเอียดจอภาพ 3840*2160 พิกเซล ขนาด 65 นิ้ว	24,500.00	-	24,500.00	-	100.00	
	ชุดไมค์ไวเลส 2 ตัว ส่ง 1 ตัวรับ สำหรับใช้ได้ทั้งกับกล้อง DSLR และโทรศัพท์สมาร์ทโฟน	10,300.00	-	10,300.00	-	100.00	
	รถบรรทุก (ดีเซล) ขนาด 1 ตันปริมาตรกระบอกสูบไม่ต่ำกว่า2,400 ซีซี หรือกำลังเครื่องยนต์สูงสุดไม่ต่ำกว่า 110 กิโลวัตต์ขับเคลื่อน 4 ล้อ แบบดับเบิ้ลแค้น ตำบลประจวบคีรีขันธ์ อำเภอเมืองประจวบคีรีขันธ์ จังหวัดประจวบคีรีขันธ์	924,200.00	-	924,200.00	-	100.00	
28	นครศรีธรรมราช	104,600.00	-	75,600.00	29,000.00	72.28	
	เครื่องคอมพิวเตอร์ สำหรับงานประมวลผลแบบที่ 1 (จอแสดงภาพขนาดไม่น้อยกว่า 19 นิ้ว)	22,000.00	-	22,000.00	-	100.00	
	เครื่องคอมพิวเตอร์โน้ตบุ๊ก สำหรับงานประมวลผล	22,000.00	-	22,000.00	-	100.00	
	ชุดโปรแกรมจัดการสำนักงาน ที่มีลิขสิทธิ์ถูกต้องตามกฎหมาย	24,000.00	-	24,000.00	-	100.00	
	ชุดโปรแกรมระบบปฏิบัติการสำหรับเครื่องคอมพิวเตอร์ และเครื่องคอมพิวเตอร์โน้ตบุ๊ก แบบสิทธิการใช้งานประเภทติดตั้งมาจากโรงงาน (OEM) ที่มีลิขสิทธิ์ถูกต้องตามกฎหมาย	7,600.00	-	7,600.00	-	100.00	
	สแกนเนอร์ สำหรับเก็บเอกสารระดับศูนย์บริการ แบบที่ 2	29,000.00	-	-	29,000.00	-	

ลำดับ	หน่วยงาน / รายการ	งบประมาณ	ผูกพัน	ผลเบิกจ่าย	คงเหลือ	%เบิก	หมายเหตุ
29	ภูเก็ต	31,500.00	-	31,500.00	-	100.00	
	เครื่องปรับอากาศ แบบแยกส่วน ขนาด 24,000 บีทียู	31,500.00	-	31,500.00	-	100.00	
30	ระนอง	1,325,000.00	-	1,325,000.00	-	100.00	
	รถโดยสาร ขนาด 12 ที่นั่ง(ดีเซล) ปริมาตรกระบอกสูบไม่ต่ำกว่า 2,400 ซีซี หรือกำลังเครื่องยนต์สูงสุดไม่ต่ำกว่า 90กิโลวัตต์ ตำบลบางรีน อำเภอเมืองระนอง จังหวัดระนอง	1,325,000.00	-	1,325,000.00	-	100.00	
31	สงขลา	1,046,600.00	-	1,046,600.00	-	100.00	
	รถบรรทุก (ดีเซล) ขนาด 1 ตันปริมาตรกระบอกสูบไม่ต่ำกว่า 2,400 ซีซี หรือกำลังเครื่องยนต์สูงสุดไม่ต่ำกว่า 110 กิโลวัตต์ขับเคลื่อน 4 ล้อ แบบดับเบิ้ลแค้น พร้อมหลังคาไฟเบอร์กลาสหรือเหล็ก ตำบลเขารูปช้าง อำเภอเมืองสงขลา จังหวัดสงขลา	1,046,600.00	-	1,046,600.00	-	100.00	
32	ปัตตานี	886,000.00	-	886,000.00	-	100.00	
	รถบรรทุก (ดีเซล) ขนาด 1 ตันปริมาตรกระบอกสูบไม่ต่ำกว่า 2,400 ซีซี หรือกำลังเครื่องยนต์สูงสุดไม่ต่ำกว่า 110 กิโลวัตต์ขับเคลื่อน 2 ล้อ แบบดับเบิ้ลแค้น พร้อมหลังคาไฟเบอร์กลาสหรือเหล็ก ตำบลสะบารังอำเภอเมืองปัตตานี จังหวัดปัตตานี	886,000.00	-	886,000.00	-	100.00	
33	ยะลา	1,860,000.00	-	1,860,000.00	-	100.00	
	รถโดยสาร ขนาด 12 ที่นั่ง(ดีเซล) ปริมาตรกระบอกสูบไม่ต่ำกว่า 2,400 ซีซี หรือกำลังเครื่องยนต์สูงสุดไม่ต่ำกว่า 90กิโลวัตต์ ตำบลสะเตง อำเภอเมืองยะลา จังหวัดยะลา	1,364,000.00	-	1,364,000.00	-	100.00	
	ปรับปรุงซ่อมแซมห้องประชุมพระพิรุณ สำนักงานเกษตรและสหกรณ์จังหวัดยะลา ตำบลสะเตง อำเภอเมืองยะลา จังหวัดยะลา	496,000.00	-	496,000.00	-	100.00	
34	บึงกาฬ	1,363,000.00	-	1,363,000.00	-	100.00	
	รถโดยสาร ขนาด 12 ที่นั่ง(ดีเซล) ปริมาตรกระบอกสูบไม่ต่ำกว่า 2,400 ซีซี หรือกำลังเครื่องยนต์สูงสุดไม่ต่ำกว่า 90กิโลวัตต์ ตำบลบึงกาฬ อำเภอบึงกาฬ จังหวัดบึงกาฬ	1,363,000.00	-	1,363,000.00	-	100.00	
35	กกค.	206,700.00	-	206,697.25	2.75	100.00	
	ปรับปรุงพื้นที่ห้อง 315 อาคาร 3ชั้น 1 แขวงบ้านพานถม เขตพระนคร กรุงเทพมหานคร	206,700.00	-	206,697.25	2.75	100.00	

สรุปผลการเบิกจ่ายเงินงบประมาณ พ.ศ. 2564

งบเงินอุดหนุน (แยกตามค่าใช้จ่าย)

ข้อมูล ณ วันที่ 31 พฤษภาคม 2564

ลำดับ	รายการ	งบประมาณ	ผูกพัน	ผลเบิกจ่าย	คงเหลือ	%เบิก	หมายเหตุ
	รวม สป.กษ.	55,823,800.00	-	6,597,962.00	49,225,838.00	11.82	
1	ค่าใช้จ่ายโครงการพัฒนาศูนย์เครือข่ายปราชญ์ชาวบ้าน	5,000,000.00	-	4,732,962.00	267,038.00	94.66	
2	เงินรางวัลสำหรับปราชญ์เกษตรของแผ่นดิน	200,000.00	-	150,000.00	50,000.00	75.00	
3	ค่าบำรุงสมาชิกองค์การอาหารและเกษตรแห่งสหประชาชาติ(FAO)	45,984,800.00	-	-	45,984,800.00	-	
4	ค่าบำรุงสมาชิกศูนย์พัฒนาชนบทแบบผสมผสานประจำภูมิภาคเอเชียและแปซิฟิก(CIRDAP)	2,065,300.00	-	-	2,065,300.00	-	
5	ค่าใช้จ่ายทุนการศึกษาของบุคลากรกระทรวงเกษตรและสหกรณ์	2,573,700.00	-	1,715,000.00	858,700.00	66.64	

รายละเอียดงบประมาณปีงบประมาณ พ.ศ.2564

รายละเอียดรายการแยกตามหน่วยงาน

ข้อมูล ณ วันที่ 31 พฤษภาคม 2564

หน่วยงาน / รายการ	งบประมาณ	ผูกพัน	ผลเบิกจ่าย	คงเหลือ	%เบิก
รวม สป.กษ.	55,823,800.00	-	6,597,962.00	49,225,838.00	11.82
สป.กษ. (รอจัดสรรลงสำนัก/กอง)	48,050,100.00	-	-	48,050,100.00	-
ค่าบำรุงสมาชิกองค์การอาหารและเกษตรแห่งสหประชาชาติ(FAO)	45,984,800.00	-	-	45,984,800.00	-
ค่าบำรุงสมาชิกศูนย์พัฒนาชนบทแบบผสมผสานประจำภูมิภาคเอเชียและแปซิฟิก (CIRDAP)	2,065,300.00	-	-	2,065,300.00	-
เงินกู้ยืมสำรองส่วนกลาง สป.กษ.	15,038.00	-	-	15,038.00	-
ค่าใช้จ่ายโครงการพัฒนาศูนย์เครือข่ายปราชญ์ชาวบ้าน	15,038.00	-	-	15,038.00	-
กนท.	200,000.00	-	150,000.00	50,000.00	75.00
เงินรางวัลสำหรับปราชญ์เกษตรของแผ่นดิน	200,000.00	-	150,000.00	50,000.00	75.00
สกร.	2,573,700.00	-	1,715,000.00	858,700.00	66.64
ค่าใช้จ่ายทุนการศึกษาของบุคลากรกระทรวงเกษตรและสหกรณ์	2,573,700.00	-	1,715,000.00	858,700.00	66.64
ปทุมธานี	51,000.00	-	51,000.00	-	100.00
ค่าใช้จ่ายโครงการพัฒนาศูนย์เครือข่ายปราชญ์ชาวบ้าน	51,000.00	-	51,000.00	-	100.00
พระนครศรีอยุธยา	51,000.00	-	51,000.00	-	100.00
ค่าใช้จ่ายโครงการพัฒนาศูนย์เครือข่ายปราชญ์ชาวบ้าน	51,000.00	-	51,000.00	-	100.00
อ่างทอง	63,000.00	-	63,000.00	-	100.00
ค่าใช้จ่ายโครงการพัฒนาศูนย์เครือข่ายปราชญ์ชาวบ้าน	63,000.00	-	63,000.00	-	100.00
สิงห์บุรี	63,000.00	-	-	63,000.00	-
ค่าใช้จ่ายโครงการพัฒนาศูนย์เครือข่ายปราชญ์ชาวบ้าน	63,000.00	-	-	63,000.00	-
จันทบุรี	76,500.00	-	76,500.00	-	100.00
ค่าใช้จ่ายโครงการพัฒนาศูนย์เครือข่ายปราชญ์ชาวบ้าน	76,500.00	-	76,500.00	-	100.00
ตราด	63,000.00	-	63,000.00	-	100.00

หน่วยงาน / รายการ	งบประมาณ	ผูกพัน	ผลเบิกจ่าย	คงเหลือ	%เบิก
ค่าใช้จ่ายโครงการพัฒนาศูนย์เครือข่ายประชาชนชาวบ้าน	63,000.00	-	63,000.00	-	100.00
ฉะเชิงเทรา	63,000.00	-	-	63,000.00	-
ค่าใช้จ่ายโครงการพัฒนาศูนย์เครือข่ายประชาชนชาวบ้าน	63,000.00	-	-	63,000.00	-
สุรินทร์	126,000.00	-	126,000.00	-	100.00
ค่าใช้จ่ายโครงการพัฒนาศูนย์เครือข่ายประชาชนชาวบ้าน	126,000.00	-	126,000.00	-	100.00
ศรีสะเกษ	126,000.00	-	126,000.00	-	100.00
ค่าใช้จ่ายโครงการพัฒนาศูนย์เครือข่ายประชาชนชาวบ้าน	126,000.00	-	126,000.00	-	100.00
ยโสธร	90,000.00	-	90,000.00	-	100.00
ค่าใช้จ่ายโครงการพัฒนาศูนย์เครือข่ายประชาชนชาวบ้าน	90,000.00	-	90,000.00	-	100.00
อำนาจเจริญ	112,510.00	-	112,510.00	-	100.00
ค่าใช้จ่ายโครงการพัฒนาศูนย์เครือข่ายประชาชนชาวบ้าน	112,510.00	-	112,510.00	-	100.00
หนองบัวลำภู	153,000.00	-	153,000.00	-	100.00
ค่าใช้จ่ายโครงการพัฒนาศูนย์เครือข่ายประชาชนชาวบ้าน	153,000.00	-	153,000.00	-	100.00
ขอนแก่น	252,000.00	-	252,000.00	-	100.00
ค่าใช้จ่ายโครงการพัฒนาศูนย์เครือข่ายประชาชนชาวบ้าน	252,000.00	-	252,000.00	-	100.00
เลย	126,000.00	-	126,000.00	-	100.00
ค่าใช้จ่ายโครงการพัฒนาศูนย์เครือข่ายประชาชนชาวบ้าน	126,000.00	-	126,000.00	-	100.00
มหาสารคาม	126,000.00	-	126,000.00	-	100.00
ค่าใช้จ่ายโครงการพัฒนาศูนย์เครือข่ายประชาชนชาวบ้าน	126,000.00	-	126,000.00	-	100.00
ร้อยเอ็ด	437,320.00	-	437,320.00	-	100.00
ค่าใช้จ่ายโครงการพัฒนาศูนย์เครือข่ายประชาชนชาวบ้าน	437,320.00	-	437,320.00	-	100.00
กาฬสินธุ์	271,200.00	-	271,200.00	-	100.00
ค่าใช้จ่ายโครงการพัฒนาศูนย์เครือข่ายประชาชนชาวบ้าน	271,200.00	-	271,200.00	-	100.00
สกลนคร	63,000.00	-	63,000.00	-	100.00
ค่าใช้จ่ายโครงการพัฒนาศูนย์เครือข่ายประชาชนชาวบ้าน	63,000.00	-	63,000.00	-	100.00
มุกดาหาร	153,000.00	-	153,000.00	-	100.00

หน่วยงาน / รายการ	งบประมาณ	ผูกพัน	ผลเบิกจ่าย	คงเหลือ	%เบิก
ค่าใช้จ่ายโครงการพัฒนาศูนย์เครือข่ายประชาชนชาวบ้าน	153,000.00	-	153,000.00	-	100.00
เชียงใหม่	153,000.00	-	153,000.00	-	100.00
ค่าใช้จ่ายโครงการพัฒนาศูนย์เครือข่ายประชาชนชาวบ้าน	153,000.00	-	153,000.00	-	100.00
ลำพูน	102,000.00	-	102,000.00	-	100.00
ค่าใช้จ่ายโครงการพัฒนาศูนย์เครือข่ายประชาชนชาวบ้าน	102,000.00	-	102,000.00	-	100.00
ลำปาง	189,000.00	-	189,000.00	-	100.00
ค่าใช้จ่ายโครงการพัฒนาศูนย์เครือข่ายประชาชนชาวบ้าน	189,000.00	-	189,000.00	-	100.00
อุตรดิตถ์	63,000.00	-	63,000.00	-	100.00
ค่าใช้จ่ายโครงการพัฒนาศูนย์เครือข่ายประชาชนชาวบ้าน	63,000.00	-	63,000.00	-	100.00
แพร่	63,000.00	-	63,000.00	-	100.00
ค่าใช้จ่ายโครงการพัฒนาศูนย์เครือข่ายประชาชนชาวบ้าน	63,000.00	-	63,000.00	-	100.00
น่าน	126,000.00	-	126,000.00	-	100.00
ค่าใช้จ่ายโครงการพัฒนาศูนย์เครือข่ายประชาชนชาวบ้าน	126,000.00	-	126,000.00	-	100.00
นครสวรรค์	126,000.00	-	63,000.00	63,000.00	50.00
ค่าใช้จ่ายโครงการพัฒนาศูนย์เครือข่ายประชาชนชาวบ้าน	126,000.00	-	63,000.00	63,000.00	50.00
กำแพงเพชร	126,000.00	-	126,000.00	-	100.00
ค่าใช้จ่ายโครงการพัฒนาศูนย์เครือข่ายประชาชนชาวบ้าน	126,000.00	-	126,000.00	-	100.00
ตาก	76,500.00	-	76,500.00	-	100.00
ค่าใช้จ่ายโครงการพัฒนาศูนย์เครือข่ายประชาชนชาวบ้าน	76,500.00	-	76,500.00	-	100.00
สุโขทัย	76,500.00	-	76,500.00	-	100.00
ค่าใช้จ่ายโครงการพัฒนาศูนย์เครือข่ายประชาชนชาวบ้าน	76,500.00	-	76,500.00	-	100.00
พิษณุโลก	35,432.00	-	35,432.00	-	100.00
ค่าใช้จ่ายโครงการพัฒนาศูนย์เครือข่ายประชาชนชาวบ้าน	35,432.00	-	35,432.00	-	100.00
พิจิตร	76,500.00	-	76,500.00	-	100.00
ค่าใช้จ่ายโครงการพัฒนาศูนย์เครือข่ายประชาชนชาวบ้าน	76,500.00	-	76,500.00	-	100.00
กาญจนบุรี	122,300.00	-	122,300.00	-	100.00

หน่วยงาน / รายการ	งบประมาณ	ผูกพัน	ผลเบิกจ่าย	คงเหลือ	%เบิก
ค่าใช้จ่ายโครงการพัฒนาศูนย์เครือข่ายปราชญ์ชาวบ้าน	122,300.00	-	122,300.00	-	100.00
สมุทรสาคร	63,000.00	-	63,000.00	-	100.00
ค่าใช้จ่ายโครงการพัฒนาศูนย์เครือข่ายปราชญ์ชาวบ้าน	63,000.00	-	63,000.00	-	100.00
สมุทรสงคราม	51,000.00	-	51,000.00	-	100.00
ค่าใช้จ่ายโครงการพัฒนาศูนย์เครือข่ายปราชญ์ชาวบ้าน	51,000.00	-	51,000.00	-	100.00
นครศรีธรรมราช	292,500.00	-	292,500.00	-	100.00
ค่าใช้จ่ายโครงการพัฒนาศูนย์เครือข่ายปราชญ์ชาวบ้าน	292,500.00	-	292,500.00	-	100.00
กระบี่	63,000.00	-	63,000.00	-	100.00
ค่าใช้จ่ายโครงการพัฒนาศูนย์เครือข่ายปราชญ์ชาวบ้าน	63,000.00	-	63,000.00	-	100.00
พังงา	102,000.00	-	102,000.00	-	100.00
ค่าใช้จ่ายโครงการพัฒนาศูนย์เครือข่ายปราชญ์ชาวบ้าน	102,000.00	-	102,000.00	-	100.00
ชุมพร	126,000.00	-	63,000.00	63,000.00	50.00
ค่าใช้จ่ายโครงการพัฒนาศูนย์เครือข่ายปราชญ์ชาวบ้าน	126,000.00	-	63,000.00	63,000.00	50.00
สงขลา	216,000.00	-	216,000.00	-	100.00
ค่าใช้จ่ายโครงการพัฒนาศูนย์เครือข่ายปราชญ์ชาวบ้าน	216,000.00	-	216,000.00	-	100.00
ตรัง	63,000.00	-	63,000.00	-	100.00
ค่าใช้จ่ายโครงการพัฒนาศูนย์เครือข่ายปราชญ์ชาวบ้าน	63,000.00	-	63,000.00	-	100.00
พัทลุง	51,000.00	-	51,000.00	-	100.00
ค่าใช้จ่ายโครงการพัฒนาศูนย์เครือข่ายปราชญ์ชาวบ้าน	51,000.00	-	51,000.00	-	100.00
ยะลา	63,000.00	-	63,000.00	-	100.00
ค่าใช้จ่ายโครงการพัฒนาศูนย์เครือข่ายปราชญ์ชาวบ้าน	63,000.00	-	63,000.00	-	100.00
นราธิวาส	92,700.00	-	92,700.00	-	100.00
ค่าใช้จ่ายโครงการพัฒนาศูนย์เครือข่ายปราชญ์ชาวบ้าน	92,700.00	-	92,700.00	-	100.00

สรุปผลการเบิกจ่ายเงินงบประมาณ พ.ศ. 2564

งบรายจ่ายอื่น (แยกตามค่าใช้จ่าย)

ข้อมูล ณ วันที่ 31 พฤษภาคม 2564

ลำดับ	รายการ	งบประมาณ	ผูกพัน	ผลเบิกจ่าย	คงเหลือ	%เบิก	หมายเหตุ
รวม สป.กษ.		52,594,300.00	4,089,837.60	22,304,860.43	26,199,601.97	42.41	
1	ค่าใช้จ่ายโครงการพัฒนาการเกษตรในพื้นที่เฉพาะจังหวัดชายแดนภาคใต้	10,469,400.00	116,423.60	3,827,086.16	6,525,890.24	36.55	
2	ค่าใช้จ่ายกิจกรรมการสรรหาปราชญ์เกษตรของแผ่นดิน	600,000.00	50,734.00	380,979.00	168,287.00	63.50	
3	ค่าใช้จ่ายสนับสนุนโครงการพัฒนาศูนย์เครือข่ายปราชญ์ชาวบ้าน	12,500,000.00	7,700.00	5,435,392.55	7,056,907.45	43.48	
4	ค่าใช้จ่ายโครงการส่งเสริมแนวทางเกษตรทฤษฎีใหม่	2,000,000.00	-	327,712.00	1,672,288.00	16.39	
5	ค่าใช้จ่ายเพื่อส่งเสริมและผลักดันภารกิจด้านการเกษตรต่างประเทศ	8,892,000.00	-	8,892,000.00	-	100.00	
6	ค่าใช้จ่ายโครงการเสริมสร้างการรับรู้ข้อมูลข่าวสารของกระทรวงเกษตรและสหกรณ์ผ่านสื่อประชาสัมพันธ์	5,000,000.00	3,852,200.00	988,000.00	159,800.00	19.76	
7	ค่าใช้จ่ายในการเจรจาและประชุมนานาชาติ	2,000,000.00	-	78,319.93	1,921,680.07	3.92	
8	ค่าใช้จ่ายในการส่งยูเอชเอชไปฝึกงาน ณ ประเทศญี่ปุ่น	1,500,000.00	-	159,500.00	1,340,500.00	10.63	
9	ค่าใช้จ่ายเพื่ออำนวยความสะดวกโครงการอันเนื่องมาจากพระราชดำริ	9,632,900.00	62,780.00	2,215,870.79	7,354,249.21	23.00	

รายละเอียดงบรายจ่ายอื่นปีงบประมาณ พ.ศ.2564

รายละเอียดรายการแยกตามหน่วยงาน

ข้อมูล ณ วันที่ 31 พฤษภาคม 2564

หน่วยงาน / รายการ	งบประมาณ	ผูกพัน	ผลเบิกจ่าย	คงเหลือ	%เบิก
รวม สป.กษ.	52,594,300.00	4,089,837.60	22,304,860.43	26,199,601.97	42.41
เงินกันสำรองส่วนกลาง สป.กษ.	2,170,000.00	-	-	2,170,000.00	-
ค่าใช้จ่ายสนับสนุนโครงการพัฒนาศูนย์เครือข่ายปราชญ์ชาวบ้าน	18,000.00	-	-	18,000.00	-
ค่าใช้จ่ายโครงการเสริมสร้างการรับรู้ข้อมูลข่าวสารของกระทรวงเกษตรและสหกรณ์	152,000.00	-	-	152,000.00	-
ค่าใช้จ่ายในการเจรจาและประชุมนานาชาติ	1,000,000.00	-	-	1,000,000.00	-
ค่าใช้จ่ายเพื่ออำนวยความสะดวกโครงการอันเนื่องมาจากพระราชดำริ	1,000,000.00	-	-	1,000,000.00	-
โอนเบิกแทนกัน	800,000.00	-	-	800,000.00	9.51
ค่าใช้จ่ายเพื่ออำนวยความสะดวกโครงการอันเนื่องมาจากพระราชดำริ	800,000.00	-	-	800,000.00	-
สกต.	2,500,000.00	-	237,819.93	2,262,180.07	9.51
ค่าใช้จ่ายในการเจรจาและประชุมนานาชาติ	1,000,000.00	-	78,319.93	921,680.07	7.83
ค่าใช้จ่ายในการส่งยูวเกษตรกรไปฝึกงาน ณ ประเทศญี่ปุ่น	1,500,000.00	-	159,500.00	1,340,500.00	10.63
กกส.	4,848,000.00	3,852,200.00	988,000.00	7,800.00	20.38
ค่าใช้จ่ายโครงการเสริมสร้างการรับรู้ข้อมูลข่าวสารของกระทรวงเกษตรและสหกรณ์	4,848,000.00	3,852,200.00	988,000.00	7,800.00	20.38
กนท.	2,618,800.00	50,734.00	1,858,838.99	709,227.01	70.98
ค่าใช้จ่ายกิจกรรมการสรรหาปราชญ์เกษตรของแผ่นดิน	600,000.00	50,734.00	380,979.00	168,287.00	63.50
ค่าใช้จ่ายสนับสนุนโครงการพัฒนาศูนย์เครือข่ายปราชญ์ชาวบ้าน	1,818,800.00	-	1,370,601.99	448,198.01	75.36
ค่าใช้จ่ายโครงการส่งเสริมแนวทางเกษตรทฤษฎีใหม่	200,000.00	-	107,258.00	92,742.00	53.63
สปช.	8,892,000.00	-	8,892,000.00	-	100.00

หน่วยงาน / รายการ	งบประมาณ	ผูกพัน	ผลเบิกจ่าย	คงเหลือ	%เบิก
ค่าใช้จ่ายเพื่อส่งเสริมและผลักดันภารกิจด้านการเกษตรต่างประเทศ	8,892,000.00	-	8,892,000.00	-	100.00
สผง.	163,105.24	-	147,020.40	16,084.84	90.14
ค่าใช้จ่ายโครงการพัฒนาการเกษตรในพื้นที่เฉพาะจังหวัดชายแดนภาคใต้	163,105.24	-	147,020.40	16,084.84	90.14
สมุทรปราการ	145,497.00	-	66,600.00	78,897.00	45.77
ค่าใช้จ่ายสนับสนุนโครงการพัฒนาศูนย์เครือข่ายปราชญ์ชาวบ้าน	130,700.00	-	61,100.00	69,600.00	46.75
ค่าใช้จ่ายโครงการส่งเสริมแนวทางเกษตรทฤษฎีใหม่	4,797.00	-	-	4,797.00	-
ค่าใช้จ่ายเพื่ออำนวยความสะดวกโครงการอันเนื่องมาจากพระราชดำริ	10,000.00	-	5,500.00	4,500.00	55.00
นนทบุรี	148,019.00	-	41,288.29	106,730.71	27.89
ค่าใช้จ่ายสนับสนุนโครงการพัฒนาศูนย์เครือข่ายปราชญ์ชาวบ้าน	130,700.00	-	39,993.29	90,706.71	30.60
ค่าใช้จ่ายโครงการส่งเสริมแนวทางเกษตรทฤษฎีใหม่	2,319.00	-	420.00	1,899.00	18.11
ค่าใช้จ่ายเพื่ออำนวยความสะดวกโครงการอันเนื่องมาจากพระราชดำริ	15,000.00	-	875.00	14,125.00	5.83
ปทุมธานี	172,474.00	-	57,020.00	115,454.00	33.06
ค่าใช้จ่ายสนับสนุนโครงการพัฒนาศูนย์เครือข่ายปราชญ์ชาวบ้าน	131,700.00	-	54,280.00	77,420.00	41.21
ค่าใช้จ่ายโครงการส่งเสริมแนวทางเกษตรทฤษฎีใหม่	10,174.00	-	-	10,174.00	-
ค่าใช้จ่ายเพื่ออำนวยความสะดวกโครงการอันเนื่องมาจากพระราชดำริ	30,600.00	-	2,740.00	27,860.00	8.95
พระนครศรีอยุธยา	149,074.00	-	51,700.00	97,374.00	34.68
ค่าใช้จ่ายสนับสนุนโครงการพัฒนาศูนย์เครือข่ายปราชญ์ชาวบ้าน	131,700.00	-	51,700.00	80,000.00	39.26
ค่าใช้จ่ายโครงการส่งเสริมแนวทางเกษตรทฤษฎีใหม่	7,374.00	-	-	7,374.00	-
ค่าใช้จ่ายเพื่ออำนวยความสะดวกโครงการอันเนื่องมาจากพระราชดำริ	10,000.00	-	-	10,000.00	-
อ่างทอง	161,660.00	-	53,313.00	108,347.00	32.98
ค่าใช้จ่ายสนับสนุนโครงการพัฒนาศูนย์เครือข่ายปราชญ์ชาวบ้าน	131,700.00	-	53,313.00	78,387.00	40.48
ค่าใช้จ่ายโครงการส่งเสริมแนวทางเกษตรทฤษฎีใหม่	14,960.00	-	-	14,960.00	-
ค่าใช้จ่ายเพื่ออำนวยความสะดวกโครงการอันเนื่องมาจากพระราชดำริ	15,000.00	-	-	15,000.00	-
ลพบุรี	148,023.00	-	59,030.00	88,993.00	39.88

หน่วยงาน / รายการ	งบประมาณ	ผูกพัน	ผลเบิกจ่าย	คงเหลือ	%เบิก
ค่าใช้จ่ายสนับสนุนโครงการพัฒนาศูนย์เครือข่ายประชาชนชาวบ้าน	130,700.00	-	51,700.00	79,000.00	39.56
ค่าใช้จ่ายโครงการส่งเสริมแนวทางเกษตรทฤษฎีใหม่	7,323.00	-	4,800.00	2,523.00	65.55
ค่าใช้จ่ายเพื่ออำนวยความสะดวกโครงการอันเนื่องมาจากพระราชดำริ	10,000.00	-	2,530.00	7,470.00	25.30
สิงห์บุรี	129,772.00	-	51,700.00	78,072.00	39.84
ค่าใช้จ่ายสนับสนุนโครงการพัฒนาศูนย์เครือข่ายประชาชนชาวบ้าน	101,700.00	-	51,700.00	50,000.00	50.84
ค่าใช้จ่ายโครงการส่งเสริมแนวทางเกษตรทฤษฎีใหม่	18,072.00	-	-	18,072.00	-
ค่าใช้จ่ายเพื่ออำนวยความสะดวกโครงการอันเนื่องมาจากพระราชดำริ	10,000.00	-	-	10,000.00	-
ชัยนาท	171,002.00	-	85,202.00	85,800.00	49.83
ค่าใช้จ่ายสนับสนุนโครงการพัฒนาศูนย์เครือข่ายประชาชนชาวบ้าน	130,700.00	-	63,510.00	67,190.00	48.59
ค่าใช้จ่ายโครงการส่งเสริมแนวทางเกษตรทฤษฎีใหม่	10,302.00	-	7,652.00	2,650.00	74.28
ค่าใช้จ่ายเพื่ออำนวยความสะดวกโครงการอันเนื่องมาจากพระราชดำริ	30,000.00	-	14,040.00	15,960.00	46.80
สระบุรี	190,015.00	-	84,100.00	105,915.00	44.26
ค่าใช้จ่ายสนับสนุนโครงการพัฒนาศูนย์เครือข่ายประชาชนชาวบ้าน	130,700.00	-	61,100.00	69,600.00	46.75
ค่าใช้จ่ายโครงการส่งเสริมแนวทางเกษตรทฤษฎีใหม่	34,315.00	-	-	34,315.00	-
ค่าใช้จ่ายเพื่ออำนวยความสะดวกโครงการอันเนื่องมาจากพระราชดำริ	25,000.00	-	23,000.00	2,000.00	92.00
ชลบุรี	183,169.00	-	67,000.00	116,169.00	36.58
ค่าใช้จ่ายสนับสนุนโครงการพัฒนาศูนย์เครือข่ายประชาชนชาวบ้าน	130,700.00	-	47,000.00	83,700.00	35.96
ค่าใช้จ่ายโครงการส่งเสริมแนวทางเกษตรทฤษฎีใหม่	22,469.00	-	-	22,469.00	-
ค่าใช้จ่ายเพื่ออำนวยความสะดวกโครงการอันเนื่องมาจากพระราชดำริ	30,000.00	-	20,000.00	10,000.00	66.67
ระยอง	194,848.00	-	44,126.89	150,721.11	22.65
ค่าใช้จ่ายสนับสนุนโครงการพัฒนาศูนย์เครือข่ายประชาชนชาวบ้าน	130,700.00	-	41,741.89	88,958.11	31.94
ค่าใช้จ่ายโครงการส่งเสริมแนวทางเกษตรทฤษฎีใหม่	5,748.00	-	-	5,748.00	-
ค่าใช้จ่ายเพื่ออำนวยความสะดวกโครงการอันเนื่องมาจากพระราชดำริ	58,400.00	-	2,385.00	56,015.00	4.08
จันทบุรี	249,674.00	-	82,581.54	167,092.46	33.08

หน่วยงาน / รายการ	งบประมาณ	ผูกพัน	ผลเบิกจ่าย	คงเหลือ	%เบิก
ค่าใช้จ่ายสนับสนุนโครงการพัฒนาศูนย์เครือข่ายประชาชนชาวบ้าน	131,700.00	-	30,593.54	101,106.46	23.23
ค่าใช้จ่ายโครงการส่งเสริมแนวทางเกษตรทฤษฎีใหม่	5,974.00	-	-	5,974.00	-
ค่าใช้จ่ายเพื่ออำนวยการขับเคลื่อนโครงการอันเนื่องมาจากพระราชดำริ	112,000.00	-	51,988.00	60,012.00	46.42
ตราด	175,414.00	7,700.00	110,660.00	57,054.00	63.09
ค่าใช้จ่ายสนับสนุนโครงการพัฒนาศูนย์เครือข่ายประชาชนชาวบ้าน	131,700.00	7,700.00	76,176.00	47,824.00	57.84
ค่าใช้จ่ายโครงการส่งเสริมแนวทางเกษตรทฤษฎีใหม่	8,714.00	-	1,104.00	7,610.00	12.67
ค่าใช้จ่ายเพื่ออำนวยการขับเคลื่อนโครงการอันเนื่องมาจากพระราชดำริ	35,000.00	-	33,380.00	1,620.00	95.37
ฉะเชิงเทรา	181,629.00	-	82,975.00	98,654.00	45.68
ค่าใช้จ่ายสนับสนุนโครงการพัฒนาศูนย์เครือข่ายประชาชนชาวบ้าน	131,700.00	-	56,400.00	75,300.00	42.82
ค่าใช้จ่ายโครงการส่งเสริมแนวทางเกษตรทฤษฎีใหม่	19,929.00	-	-	19,929.00	-
ค่าใช้จ่ายเพื่ออำนวยการขับเคลื่อนโครงการอันเนื่องมาจากพระราชดำริ	30,000.00	-	26,575.00	3,425.00	88.58
ปราจีนบุรี	215,488.00	-	61,798.00	153,690.00	28.68
ค่าใช้จ่ายสนับสนุนโครงการพัฒนาศูนย์เครือข่ายประชาชนชาวบ้าน	130,700.00	-	49,180.00	81,520.00	37.63
ค่าใช้จ่ายโครงการส่งเสริมแนวทางเกษตรทฤษฎีใหม่	10,888.00	-	-	10,888.00	-
ค่าใช้จ่ายเพื่ออำนวยการขับเคลื่อนโครงการอันเนื่องมาจากพระราชดำริ	73,900.00	-	12,618.00	61,282.00	17.07
นครนายก	167,728.00	-	69,630.00	98,098.00	41.51
ค่าใช้จ่ายสนับสนุนโครงการพัฒนาศูนย์เครือข่ายประชาชนชาวบ้าน	130,700.00	-	51,700.00	79,000.00	39.56
ค่าใช้จ่ายโครงการส่งเสริมแนวทางเกษตรทฤษฎีใหม่	7,028.00	-	2,360.00	4,668.00	33.58
ค่าใช้จ่ายเพื่ออำนวยการขับเคลื่อนโครงการอันเนื่องมาจากพระราชดำริ	30,000.00	-	15,570.00	14,430.00	51.90
สระแก้ว	215,020.00	32,780.00	74,313.00	107,927.00	34.56
ค่าใช้จ่ายสนับสนุนโครงการพัฒนาศูนย์เครือข่ายประชาชนชาวบ้าน	130,700.00	-	41,693.00	89,007.00	31.90
ค่าใช้จ่ายโครงการส่งเสริมแนวทางเกษตรทฤษฎีใหม่	14,320.00	-	-	14,320.00	-
ค่าใช้จ่ายเพื่ออำนวยการขับเคลื่อนโครงการอันเนื่องมาจากพระราชดำริ	70,000.00	32,780.00	32,620.00	4,600.00	46.60
นครราชสีมา	346,060.00	-	71,700.00	274,360.00	20.72

หน่วยงาน / รายการ	งบประมาณ	ผูกพัน	ผลเบิกจ่าย	คงเหลือ	%เบิก
ค่าใช้จ่ายสนับสนุนโครงการพัฒนาศูนย์เครือข่ายประชาชนชาวบ้าน	220,700.00	-	51,700.00	169,000.00	23.43
ค่าใช้จ่ายโครงการส่งเสริมแนวทางเกษตรทฤษฎีใหม่	95,360.00	-	-	95,360.00	-
ค่าใช้จ่ายเพื่ออำนวยความสะดวกโครงการอันเนื่องมาจากพระราชดำริ	30,000.00	-	20,000.00	10,000.00	66.67
บุรีรัมย์	237,677.00	-	51,830.00	185,847.00	21.81
ค่าใช้จ่ายสนับสนุนโครงการพัฒนาศูนย์เครือข่ายประชาชนชาวบ้าน	175,700.00	-	32,900.00	142,800.00	18.73
ค่าใช้จ่ายโครงการส่งเสริมแนวทางเกษตรทฤษฎีใหม่	51,977.00	-	15,750.00	36,227.00	30.30
ค่าใช้จ่ายเพื่ออำนวยความสะดวกโครงการอันเนื่องมาจากพระราชดำริ	10,000.00	-	3,180.00	6,820.00	31.80
สุรินทร์	467,564.00	-	112,755.00	354,809.00	24.12
ค่าใช้จ่ายสนับสนุนโครงการพัฒนาศูนย์เครือข่ายประชาชนชาวบ้าน	134,700.00	-	57,700.00	77,000.00	42.84
ค่าใช้จ่ายโครงการส่งเสริมแนวทางเกษตรทฤษฎีใหม่	29,664.00	-	4,040.00	25,624.00	13.62
ค่าใช้จ่ายเพื่ออำนวยความสะดวกโครงการอันเนื่องมาจากพระราชดำริ	303,200.00	-	51,015.00	252,185.00	16.83
ศรีสะเกษ	187,720.00	-	101,290.50	86,429.50	53.96
ค่าใช้จ่ายสนับสนุนโครงการพัฒนาศูนย์เครือข่ายประชาชนชาวบ้าน	104,700.00	-	63,620.00	41,080.00	60.76
ค่าใช้จ่ายโครงการส่งเสริมแนวทางเกษตรทฤษฎีใหม่	53,020.00	-	13,500.00	39,520.00	25.46
ค่าใช้จ่ายเพื่ออำนวยความสะดวกโครงการอันเนื่องมาจากพระราชดำริ	30,000.00	-	24,170.50	5,829.50	80.57
อุบลราชธานี	282,193.00	-	82,607.11	199,585.89	29.27
ค่าใช้จ่ายสนับสนุนโครงการพัฒนาศูนย์เครือข่ายประชาชนชาวบ้าน	175,700.00	-	58,866.11	116,833.89	33.50
ค่าใช้จ่ายโครงการส่งเสริมแนวทางเกษตรทฤษฎีใหม่	76,493.00	-	3,741.00	72,752.00	4.89
ค่าใช้จ่ายเพื่ออำนวยความสะดวกโครงการอันเนื่องมาจากพระราชดำริ	30,000.00	-	20,000.00	10,000.00	66.67
ยโสธร	362,322.00	-	60,200.00	302,122.00	16.62
ค่าใช้จ่ายสนับสนุนโครงการพัฒนาศูนย์เครือข่ายประชาชนชาวบ้าน	131,700.00	-	52,200.00	79,500.00	39.64
ค่าใช้จ่ายโครงการส่งเสริมแนวทางเกษตรทฤษฎีใหม่	10,622.00	-	-	10,622.00	-
ค่าใช้จ่ายเพื่ออำนวยความสะดวกโครงการอันเนื่องมาจากพระราชดำริ	220,000.00	-	8,000.00	212,000.00	3.64
ชัยภูมิ	209,676.00	-	74,646.77	135,029.23	35.60

หน่วยงาน / รายการ	งบประมาณ	ผูกพัน	ผลเบิกจ่าย	คงเหลือ	%เบิก
ค่าใช้จ่ายสนับสนุนโครงการพัฒนาศูนย์เครือข่ายประชาชนชาวบ้าน	175,700.00	-	67,196.77	108,503.23	38.25
ค่าใช้จ่ายโครงการส่งเสริมแนวทางเกษตรทฤษฎีใหม่	23,976.00	-	4,560.00	19,416.00	19.02
ค่าใช้จ่ายเพื่ออำนวยความสะดวกโครงการอันเนื่องมาจากพระราชดำริ	10,000.00	-	2,890.00	7,110.00	28.90
อำนาจเจริญ	192,672.00	-	75,480.00	117,192.00	39.18
ค่าใช้จ่ายสนับสนุนโครงการพัฒนาศูนย์เครือข่ายประชาชนชาวบ้าน	134,700.00	-	61,340.00	73,360.00	45.54
ค่าใช้จ่ายโครงการส่งเสริมแนวทางเกษตรทฤษฎีใหม่	27,972.00	-	860.00	27,112.00	3.07
ค่าใช้จ่ายเพื่ออำนวยความสะดวกโครงการอันเนื่องมาจากพระราชดำริ	30,000.00	-	13,280.00	16,720.00	44.27
หนองบัวลำภู	206,132.00	-	62,207.00	143,925.00	30.18
ค่าใช้จ่ายสนับสนุนโครงการพัฒนาศูนย์เครือข่ายประชาชนชาวบ้าน	179,700.00	-	49,687.00	130,013.00	27.65
ค่าใช้จ่ายโครงการส่งเสริมแนวทางเกษตรทฤษฎีใหม่	6,432.00	-	-	6,432.00	-
ค่าใช้จ่ายเพื่ออำนวยความสะดวกโครงการอันเนื่องมาจากพระราชดำริ	20,000.00	-	12,520.00	7,480.00	62.60
ขอนแก่น	268,608.00	-	90,030.00	178,578.00	33.52
ค่าใช้จ่ายสนับสนุนโครงการพัฒนาศูนย์เครือข่ายประชาชนชาวบ้าน	185,700.00	-	61,490.00	124,210.00	33.11
ค่าใช้จ่ายโครงการส่งเสริมแนวทางเกษตรทฤษฎีใหม่	52,908.00	-	3,850.00	49,058.00	7.28
ค่าใช้จ่ายเพื่ออำนวยความสะดวกโครงการอันเนื่องมาจากพระราชดำริ	30,000.00	-	24,690.00	5,310.00	82.30
อุดรธานี	265,401.00	-	64,610.00	200,791.00	24.34
ค่าใช้จ่ายสนับสนุนโครงการพัฒนาศูนย์เครือข่ายประชาชนชาวบ้าน	220,700.00	-	51,230.00	169,470.00	23.21
ค่าใช้จ่ายโครงการส่งเสริมแนวทางเกษตรทฤษฎีใหม่	14,701.00	-	-	14,701.00	-
ค่าใช้จ่ายเพื่ออำนวยความสะดวกโครงการอันเนื่องมาจากพระราชดำริ	30,000.00	-	13,380.00	16,620.00	44.60
เลย	350,317.00	-	89,297.83	261,019.17	25.49
ค่าใช้จ่ายสนับสนุนโครงการพัฒนาศูนย์เครือข่ายประชาชนชาวบ้าน	134,700.00	-	51,667.83	83,032.17	38.36
ค่าใช้จ่ายโครงการส่งเสริมแนวทางเกษตรทฤษฎีใหม่	22,617.00	-	-	22,617.00	-
ค่าใช้จ่ายเพื่ออำนวยความสะดวกโครงการอันเนื่องมาจากพระราชดำริ	193,000.00	-	37,630.00	155,370.00	19.50
หนองคาย	345,189.00	-	111,695.00	233,494.00	32.36

หน่วยงาน / รายการ	งบประมาณ	ผูกพัน	ผลเบิกจ่าย	คงเหลือ	%เบิก
ค่าใช้จ่ายสนับสนุนโครงการพัฒนาศูนย์เครือข่ายประชาชน	130,700.00	-	51,695.00	79,005.00	39.55
ค่าใช้จ่ายโครงการส่งเสริมแนวทางเกษตรทฤษฎีใหม่	14,489.00	-	-	14,489.00	-
ค่าใช้จ่ายเพื่ออำนวยความสะดวกโครงการอันเนื่องมาจากพระราชดำริ	200,000.00	-	60,000.00	140,000.00	30.00
มหาสารคาม	272,250.00	-	75,100.00	197,150.00	27.58
ค่าใช้จ่ายสนับสนุนโครงการพัฒนาศูนย์เครือข่ายประชาชน	179,700.00	-	42,300.00	137,400.00	23.54
ค่าใช้จ่ายโครงการส่งเสริมแนวทางเกษตรทฤษฎีใหม่	72,550.00	-	25,960.00	46,590.00	35.78
ค่าใช้จ่ายเพื่ออำนวยความสะดวกโครงการอันเนื่องมาจากพระราชดำริ	20,000.00	-	6,840.00	13,160.00	34.20
ร้อยเอ็ด	269,090.00	-	49,830.00	219,260.00	18.52
ค่าใช้จ่ายสนับสนุนโครงการพัฒนาศูนย์เครือข่ายประชาชน	146,700.00	-	49,350.00	97,350.00	33.64
ค่าใช้จ่ายโครงการส่งเสริมแนวทางเกษตรทฤษฎีใหม่	112,390.00	-	-	112,390.00	-
ค่าใช้จ่ายเพื่ออำนวยความสะดวกโครงการอันเนื่องมาจากพระราชดำริ	10,000.00	-	480.00	9,520.00	4.80
กาฬสินธุ์	382,281.00	-	70,650.00	311,631.00	18.48
ค่าใช้จ่ายสนับสนุนโครงการพัฒนาศูนย์เครือข่ายประชาชน	170,700.00	-	59,935.00	110,765.00	35.11
ค่าใช้จ่ายโครงการส่งเสริมแนวทางเกษตรทฤษฎีใหม่	51,581.00	-	2,535.00	49,046.00	4.91
ค่าใช้จ่ายเพื่ออำนวยความสะดวกโครงการอันเนื่องมาจากพระราชดำริ	160,000.00	-	8,180.00	151,820.00	5.11
สกลนคร	417,455.00	-	74,686.66	342,768.34	17.89
ค่าใช้จ่ายสนับสนุนโครงการพัฒนาศูนย์เครือข่ายประชาชน	221,700.00	-	48,566.66	173,133.34	21.91
ค่าใช้จ่ายโครงการส่งเสริมแนวทางเกษตรทฤษฎีใหม่	30,755.00	-	-	30,755.00	-
ค่าใช้จ่ายเพื่ออำนวยความสะดวกโครงการอันเนื่องมาจากพระราชดำริ	165,000.00	-	26,120.00	138,880.00	15.83
นครพนม	238,953.00	-	56,100.00	182,853.00	23.48
ค่าใช้จ่ายสนับสนุนโครงการพัฒนาศูนย์เครือข่ายประชาชน	130,700.00	-	51,700.00	79,000.00	39.56
ค่าใช้จ่ายโครงการส่งเสริมแนวทางเกษตรทฤษฎีใหม่	88,253.00	-	-	88,253.00	-
ค่าใช้จ่ายเพื่ออำนวยความสะดวกโครงการอันเนื่องมาจากพระราชดำริ	20,000.00	-	4,400.00	15,600.00	22.00
มุกดาหาร	156,388.00	-	63,860.00	92,528.00	40.83

หน่วยงาน / รายการ	งบประมาณ	ผูกพัน	ผลเบิกจ่าย	คงเหลือ	%เบิก
ค่าใช้จ่ายสนับสนุนโครงการพัฒนาศูนย์เครือข่ายประชาชนชาวบ้าน	134,700.00	-	63,860.00	70,840.00	47.41
ค่าใช้จ่ายโครงการส่งเสริมแนวทางเกษตรทฤษฎีใหม่	11,688.00	-	-	11,688.00	-
ค่าใช้จ่ายเพื่ออำนวยความสะดวกโครงการอันเนื่องมาจากพระราชดำริ	10,000.00	-	-	10,000.00	-
เชียงใหม่	634,408.00	-	153,910.00	480,498.00	24.26
ค่าใช้จ่ายสนับสนุนโครงการพัฒนาศูนย์เครือข่ายประชาชนชาวบ้าน	164,700.00	-	57,700.00	107,000.00	35.03
ค่าใช้จ่ายโครงการส่งเสริมแนวทางเกษตรทฤษฎีใหม่	69,708.00	-	-	69,708.00	-
ค่าใช้จ่ายเพื่ออำนวยความสะดวกโครงการอันเนื่องมาจากพระราชดำริ	400,000.00	-	96,210.00	303,790.00	24.05
ลำพูน	155,982.00	-	55,025.00	100,957.00	35.28
ค่าใช้จ่ายสนับสนุนโครงการพัฒนาศูนย์เครือข่ายประชาชนชาวบ้าน	104,700.00	-	54,140.00	50,560.00	51.71
ค่าใช้จ่ายโครงการส่งเสริมแนวทางเกษตรทฤษฎีใหม่	41,282.00	-	525.00	40,757.00	1.27
ค่าใช้จ่ายเพื่ออำนวยความสะดวกโครงการอันเนื่องมาจากพระราชดำริ	10,000.00	-	360.00	9,640.00	3.60
ลำปาง	165,085.00	-	84,795.00	80,290.00	51.36
ค่าใช้จ่ายสนับสนุนโครงการพัฒนาศูนย์เครือข่ายประชาชนชาวบ้าน	137,700.00	-	63,520.00	74,180.00	46.13
ค่าใช้จ่ายโครงการส่งเสริมแนวทางเกษตรทฤษฎีใหม่	17,385.00	-	15,235.00	2,150.00	87.63
ค่าใช้จ่ายเพื่ออำนวยความสะดวกโครงการอันเนื่องมาจากพระราชดำริ	10,000.00	-	6,040.00	3,960.00	60.40
อุตรดิตถ์	193,199.00	-	70,264.00	122,935.00	36.37
ค่าใช้จ่ายสนับสนุนโครงการพัฒนาศูนย์เครือข่ายประชาชนชาวบ้าน	101,700.00	-	52,654.00	49,046.00	51.77
ค่าใช้จ่ายโครงการส่งเสริมแนวทางเกษตรทฤษฎีใหม่	3,899.00	-	2,160.00	1,739.00	55.40
ค่าใช้จ่ายเพื่ออำนวยความสะดวกโครงการอันเนื่องมาจากพระราชดำริ	87,600.00	-	15,450.00	72,150.00	17.64
แพร่	165,725.00	-	67,020.00	98,705.00	40.44
ค่าใช้จ่ายสนับสนุนโครงการพัฒนาศูนย์เครือข่ายประชาชนชาวบ้าน	131,700.00	-	51,700.00	80,000.00	39.26
ค่าใช้จ่ายโครงการส่งเสริมแนวทางเกษตรทฤษฎีใหม่	17,025.00	-	-	17,025.00	-
ค่าใช้จ่ายเพื่ออำนวยความสะดวกโครงการอันเนื่องมาจากพระราชดำริ	17,000.00	-	15,320.00	1,680.00	90.12
น่าน	665,014.00	-	330,985.00	334,029.00	49.77

หน่วยงาน / รายการ	งบประมาณ	ผูกพัน	ผลเบิกจ่าย	คงเหลือ	%เบิก
ค่าใช้จ่ายสนับสนุนโครงการพัฒนาศูนย์เครือข่ายประชาชนชาวบ้าน	134,700.00	-	56,080.00	78,620.00	41.63
ค่าใช้จ่ายโครงการส่งเสริมแนวทางเกษตรทฤษฎีใหม่	30,314.00	-	-	30,314.00	-
ค่าใช้จ่ายเพื่ออำนวยการขับเคลื่อนโครงการอันเนื่องมาจากพระราชดำริ	500,000.00	-	274,905.00	225,095.00	54.98
พะเยา	166,970.00	-	59,171.00	107,799.00	35.44
ค่าใช้จ่ายสนับสนุนโครงการพัฒนาศูนย์เครือข่ายประชาชนชาวบ้าน	130,700.00	-	49,506.00	81,194.00	37.88
ค่าใช้จ่ายโครงการส่งเสริมแนวทางเกษตรทฤษฎีใหม่	26,270.00	-	9,140.00	17,130.00	34.79
ค่าใช้จ่ายเพื่ออำนวยการขับเคลื่อนโครงการอันเนื่องมาจากพระราชดำริ	10,000.00	-	525.00	9,475.00	5.25
เชียงราย	670,404.00	-	184,433.00	485,971.00	27.51
ค่าใช้จ่ายสนับสนุนโครงการพัฒนาศูนย์เครือข่ายประชาชนชาวบ้าน	175,700.00	-	51,700.00	124,000.00	29.43
ค่าใช้จ่ายโครงการส่งเสริมแนวทางเกษตรทฤษฎีใหม่	52,704.00	-	21,134.00	31,570.00	40.10
ค่าใช้จ่ายเพื่ออำนวยการขับเคลื่อนโครงการอันเนื่องมาจากพระราชดำริ	442,000.00	-	111,599.00	330,401.00	25.25
แม่ฮ่องสอน	535,495.00	-	85,777.50	449,717.50	16.02
ค่าใช้จ่ายสนับสนุนโครงการพัฒนาศูนย์เครือข่ายประชาชนชาวบ้าน	130,700.00	-	47,000.00	83,700.00	35.96
ค่าใช้จ่ายโครงการส่งเสริมแนวทางเกษตรทฤษฎีใหม่	4,795.00	-	-	4,795.00	-
ค่าใช้จ่ายเพื่ออำนวยการขับเคลื่อนโครงการอันเนื่องมาจากพระราชดำริ	400,000.00	-	38,777.50	361,222.50	9.69
นครสวรรค์	172,557.00	-	57,027.00	115,530.00	33.05
ค่าใช้จ่ายสนับสนุนโครงการพัฒนาศูนย์เครือข่ายประชาชนชาวบ้าน	134,700.00	-	51,667.00	83,033.00	38.36
ค่าใช้จ่ายโครงการส่งเสริมแนวทางเกษตรทฤษฎีใหม่	21,857.00	-	1,360.00	20,497.00	6.22
ค่าใช้จ่ายเพื่ออำนวยการขับเคลื่อนโครงการอันเนื่องมาจากพระราชดำริ	16,000.00	-	4,000.00	12,000.00	25.00
อุทัยธานี	211,635.00	-	102,225.00	109,410.00	48.30
ค่าใช้จ่ายสนับสนุนโครงการพัฒนาศูนย์เครือข่ายประชาชนชาวบ้าน	130,700.00	-	51,700.00	79,000.00	39.56
ค่าใช้จ่ายโครงการส่งเสริมแนวทางเกษตรทฤษฎีใหม่	10,935.00	-	525.00	10,410.00	4.80
ค่าใช้จ่ายเพื่ออำนวยการขับเคลื่อนโครงการอันเนื่องมาจากพระราชดำริ	70,000.00	-	50,000.00	20,000.00	71.43
กำแพงเพชร	172,506.00	-	67,385.95	105,120.05	39.06

หน่วยงาน / รายการ	งบประมาณ	ผูกพัน	ผลเบิกจ่าย	คงเหลือ	%เบิก
ค่าใช้จ่ายสนับสนุนโครงการพัฒนาศูนย์เครือข่ายประชาชนชาวบ้าน	134,700.00	-	53,599.95	81,100.05	39.79
ค่าใช้จ่ายโครงการส่งเสริมแนวทางเกษตรทฤษฎีใหม่	27,806.00	-	9,386.00	18,420.00	33.76
ค่าใช้จ่ายเพื่ออำนวยความสะดวกโครงการอันเนื่องมาจากพระราชดำริ	10,000.00	-	4,400.00	5,600.00	44.00
ตาก	173,559.00	-	66,915.00	106,644.00	38.55
ค่าใช้จ่ายสนับสนุนโครงการพัฒนาศูนย์เครือข่ายประชาชนชาวบ้าน	131,700.00	-	54,695.00	77,005.00	41.53
ค่าใช้จ่ายโครงการส่งเสริมแนวทางเกษตรทฤษฎีใหม่	11,859.00	-	-	11,859.00	-
ค่าใช้จ่ายเพื่ออำนวยความสะดวกโครงการอันเนื่องมาจากพระราชดำริ	30,000.00	-	12,220.00	17,780.00	40.73
สุโขทัย	192,131.00	-	84,910.00	107,221.00	44.19
ค่าใช้จ่ายสนับสนุนโครงการพัฒนาศูนย์เครือข่ายประชาชนชาวบ้าน	131,700.00	-	51,700.00	80,000.00	39.26
ค่าใช้จ่ายโครงการส่งเสริมแนวทางเกษตรทฤษฎีใหม่	25,431.00	-	1,120.00	24,311.00	4.40
ค่าใช้จ่ายเพื่ออำนวยความสะดวกโครงการอันเนื่องมาจากพระราชดำริ	35,000.00	-	32,090.00	2,910.00	91.69
พิษณุโลก	245,640.00	-	56,121.60	189,518.40	22.85
ค่าใช้จ่ายสนับสนุนโครงการพัฒนาศูนย์เครือข่ายประชาชนชาวบ้าน	131,700.00	-	52,641.60	79,058.40	39.97
ค่าใช้จ่ายโครงการส่งเสริมแนวทางเกษตรทฤษฎีใหม่	13,940.00	-	-	13,940.00	-
ค่าใช้จ่ายเพื่ออำนวยความสะดวกโครงการอันเนื่องมาจากพระราชดำริ	100,000.00	-	3,480.00	96,520.00	3.48
พิจิตร	166,341.00	-	65,937.96	100,403.04	39.64
ค่าใช้จ่ายสนับสนุนโครงการพัฒนาศูนย์เครือข่ายประชาชนชาวบ้าน	131,700.00	-	50,997.96	80,702.04	38.72
ค่าใช้จ่ายโครงการส่งเสริมแนวทางเกษตรทฤษฎีใหม่	24,641.00	-	8,330.00	16,311.00	33.81
ค่าใช้จ่ายเพื่ออำนวยความสะดวกโครงการอันเนื่องมาจากพระราชดำริ	10,000.00	-	6,610.00	3,390.00	66.10
เพชรบูรณ์	174,031.00	-	55,092.00	118,939.00	31.66
ค่าใช้จ่ายสนับสนุนโครงการพัฒนาศูนย์เครือข่ายประชาชนชาวบ้าน	130,700.00	-	49,572.00	81,128.00	37.93
ค่าใช้จ่ายโครงการส่งเสริมแนวทางเกษตรทฤษฎีใหม่	33,331.00	-	5,160.00	28,171.00	15.48
ค่าใช้จ่ายเพื่ออำนวยความสะดวกโครงการอันเนื่องมาจากพระราชดำริ	10,000.00	-	360.00	9,640.00	3.60
ราชบุรี	164,265.00	-	80,600.00	83,665.00	49.07

หน่วยงาน / รายการ	งบประมาณ	ผูกพัน	ผลเบิกจ่าย	คงเหลือ	%เบิก
ค่าใช้จ่ายสนับสนุนโครงการพัฒนาศูนย์เครือข่ายประชาชนชาวบ้าน	130,700.00	-	80,240.00	50,460.00	61.39
ค่าใช้จ่ายโครงการส่งเสริมแนวทางเกษตรทฤษฎีใหม่	13,565.00	-	360.00	13,205.00	2.65
ค่าใช้จ่ายเพื่ออำนวยความสะดวกโครงการอันเนื่องมาจากพระราชดำริ	20,000.00	-	-	20,000.00	-
กาญจนบุรี	376,155.00	-	163,017.00	213,138.00	43.34
ค่าใช้จ่ายสนับสนุนโครงการพัฒนาศูนย์เครือข่ายประชาชนชาวบ้าน	134,700.00	-	54,220.00	80,480.00	40.25
ค่าใช้จ่ายโครงการส่งเสริมแนวทางเกษตรทฤษฎีใหม่	11,555.00	-	1,360.00	10,195.00	11.77
ค่าใช้จ่ายเพื่ออำนวยความสะดวกโครงการอันเนื่องมาจากพระราชดำริ	229,900.00	-	107,437.00	122,463.00	46.73
สุพรรณบุรี	150,180.00	-	66,012.00	84,168.00	43.96
ค่าใช้จ่ายสนับสนุนโครงการพัฒนาศูนย์เครือข่ายประชาชนชาวบ้าน	130,700.00	-	50,562.00	80,138.00	38.69
ค่าใช้จ่ายโครงการส่งเสริมแนวทางเกษตรทฤษฎีใหม่	9,480.00	-	5,450.00	4,030.00	57.49
ค่าใช้จ่ายเพื่ออำนวยความสะดวกโครงการอันเนื่องมาจากพระราชดำริ	10,000.00	-	10,000.00	-	100.00
นครปฐม	143,820.00	-	62,100.00	81,720.00	43.18
ค่าใช้จ่ายสนับสนุนโครงการพัฒนาศูนย์เครือข่ายประชาชนชาวบ้าน	130,700.00	-	61,100.00	69,600.00	46.75
ค่าใช้จ่ายโครงการส่งเสริมแนวทางเกษตรทฤษฎีใหม่	3,120.00	-	1,000.00	2,120.00	32.05
ค่าใช้จ่ายเพื่ออำนวยความสะดวกโครงการอันเนื่องมาจากพระราชดำริ	10,000.00	-	-	10,000.00	-
สมุทรสาคร	151,000.00	-	52,225.00	98,775.00	34.59
ค่าใช้จ่ายสนับสนุนโครงการพัฒนาศูนย์เครือข่ายประชาชนชาวบ้าน	131,700.00	-	51,700.00	80,000.00	39.26
ค่าใช้จ่ายโครงการส่งเสริมแนวทางเกษตรทฤษฎีใหม่	9,300.00	-	525.00	8,775.00	5.65
ค่าใช้จ่ายเพื่ออำนวยความสะดวกโครงการอันเนื่องมาจากพระราชดำริ	10,000.00	-	-	10,000.00	-
สมุทรสงคราม	155,295.00	-	70,500.00	84,795.00	45.40
ค่าใช้จ่ายสนับสนุนโครงการพัฒนาศูนย์เครือข่ายประชาชนชาวบ้าน	131,700.00	-	51,700.00	80,000.00	39.26
ค่าใช้จ่ายโครงการส่งเสริมแนวทางเกษตรทฤษฎีใหม่	4,795.00	-	-	4,795.00	-
ค่าใช้จ่ายเพื่ออำนวยความสะดวกโครงการอันเนื่องมาจากพระราชดำริ	18,800.00	-	18,800.00	-	100.00
เพชรบุรี	192,325.00	-	74,060.00	118,265.00	38.51

หน่วยงาน / รายการ	งบประมาณ	ผูกพัน	ผลเบิกจ่าย	คงเหลือ	%เบิก
ค่าใช้จ่ายสนับสนุนโครงการพัฒนาศูนย์เครือข่ายประชาชนชาวบ้าน	130,700.00	-	51,700.00	79,000.00	39.56
ค่าใช้จ่ายโครงการส่งเสริมแนวทางเกษตรทฤษฎีใหม่	9,625.00	-	240.00	9,385.00	2.49
ค่าใช้จ่ายเพื่ออำนวยความสะดวกโครงการอันเนื่องมาจากพระราชดำริ	52,000.00	-	22,120.00	29,880.00	42.54
ประจวบคีรีขันธ์	144,710.00	-	57,300.00	87,410.00	39.60
ค่าใช้จ่ายสนับสนุนโครงการพัฒนาศูนย์เครือข่ายประชาชนชาวบ้าน	130,700.00	-	51,700.00	79,000.00	39.56
ค่าใช้จ่ายโครงการส่งเสริมแนวทางเกษตรทฤษฎีใหม่	9,010.00	-	5,360.00	3,650.00	59.49
ค่าใช้จ่ายเพื่ออำนวยความสะดวกโครงการอันเนื่องมาจากพระราชดำริ	5,000.00	-	240.00	4,760.00	4.80
นครศรีธรรมราช	1,148,917.00	-	235,214.94	913,702.06	20.47
ค่าใช้จ่ายสนับสนุนโครงการพัฒนาศูนย์เครือข่ายประชาชนชาวบ้าน	140,700.00	-	51,700.00	89,000.00	36.74
ค่าใช้จ่ายโครงการส่งเสริมแนวทางเกษตรทฤษฎีใหม่	17,017.00	-	-	17,017.00	-
ค่าใช้จ่ายเพื่ออำนวยความสะดวกโครงการอันเนื่องมาจากพระราชดำริ	991,200.00	-	183,514.94	807,685.06	18.51
กระบี่	160,889.00	-	60,832.00	100,057.00	37.81
ค่าใช้จ่ายสนับสนุนโครงการพัฒนาศูนย์เครือข่ายประชาชนชาวบ้าน	131,700.00	-	53,227.00	78,473.00	40.42
ค่าใช้จ่ายโครงการส่งเสริมแนวทางเกษตรทฤษฎีใหม่	9,189.00	-	2,480.00	6,709.00	26.99
ค่าใช้จ่ายเพื่ออำนวยความสะดวกโครงการอันเนื่องมาจากพระราชดำริ	20,000.00	-	5,125.00	14,875.00	25.63
พังงา	172,801.00	-	63,055.00	109,746.00	36.49
ค่าใช้จ่ายสนับสนุนโครงการพัฒนาศูนย์เครือข่ายประชาชนชาวบ้าน	134,700.00	-	57,700.00	77,000.00	42.84
ค่าใช้จ่ายโครงการส่งเสริมแนวทางเกษตรทฤษฎีใหม่	18,101.00	-	-	18,101.00	-
ค่าใช้จ่ายเพื่ออำนวยความสะดวกโครงการอันเนื่องมาจากพระราชดำริ	20,000.00	-	5,355.00	14,645.00	26.78
ภูเก็ต	171,740.00	-	75,108.95	96,631.05	43.73
ค่าใช้จ่ายสนับสนุนโครงการพัฒนาศูนย์เครือข่ายประชาชนชาวบ้าน	130,700.00	-	47,000.00	83,700.00	35.96
ค่าใช้จ่ายโครงการส่งเสริมแนวทางเกษตรทฤษฎีใหม่	1,040.00	-	1,040.00	-	100.00
ค่าใช้จ่ายเพื่ออำนวยความสะดวกโครงการอันเนื่องมาจากพระราชดำริ	40,000.00	-	27,068.95	12,931.05	67.67
สุราษฎร์ธานี	228,012.00	-	55,012.00	173,000.00	24.13

หน่วยงาน / รายการ	งบประมาณ	ผูกพัน	ผลเบิกจ่าย	คงเหลือ	%เบิก
ค่าใช้จ่ายสนับสนุนโครงการพัฒนาศูนย์เครือข่ายประชาชน	190,700.00	-	51,700.00	139,000.00	27.11
ค่าใช้จ่ายโครงการส่งเสริมแนวทางเกษตรทฤษฎีใหม่	12,312.00	-	3,312.00	9,000.00	26.90
ค่าใช้จ่ายเพื่ออำนวยความสะดวกโครงการอันเนื่องมาจากพระราชดำริ	25,000.00	-	-	25,000.00	-
ระนอง	289,429.00	-	104,430.00	184,999.00	36.08
ค่าใช้จ่ายสนับสนุนโครงการพัฒนาศูนย์เครือข่ายประชาชน	130,700.00	-	61,100.00	69,600.00	46.75
ค่าใช้จ่ายโครงการส่งเสริมแนวทางเกษตรทฤษฎีใหม่	5,229.00	-	1,360.00	3,869.00	26.01
ค่าใช้จ่ายเพื่ออำนวยความสะดวกโครงการอันเนื่องมาจากพระราชดำริ	153,500.00	-	41,970.00	111,530.00	27.34
ชุมพร	405,355.00	-	203,050.51	202,304.49	50.09
ค่าใช้จ่ายสนับสนุนโครงการพัฒนาศูนย์เครือข่ายประชาชน	134,700.00	-	61,100.00	73,600.00	45.36
ค่าใช้จ่ายโครงการส่งเสริมแนวทางเกษตรทฤษฎีใหม่	12,655.00	-	-	12,655.00	-
ค่าใช้จ่ายเพื่ออำนวยความสะดวกโครงการอันเนื่องมาจากพระราชดำริ	258,000.00	-	141,950.51	116,049.49	55.02
สงขลา	1,542,634.00	31,891.60	558,630.40	952,112.00	36.21
ค่าใช้จ่ายโครงการพัฒนาการเกษตรในพื้นที่เฉพาะจังหวัดชายแดนภาคใต้	1,234,850.00	1,891.60	489,145.40	743,813.00	39.61
ค่าใช้จ่ายสนับสนุนโครงการพัฒนาศูนย์เครือข่ายประชาชน	137,700.00	-	55,250.00	82,450.00	40.12
ค่าใช้จ่ายโครงการส่งเสริมแนวทางเกษตรทฤษฎีใหม่	53,084.00	-	9,025.00	44,059.00	17.00
ค่าใช้จ่ายเพื่ออำนวยความสะดวกโครงการอันเนื่องมาจากพระราชดำริ	117,000.00	30,000.00	5,210.00	81,790.00	4.45
สตูล	166,608.00	-	53,770.00	112,838.00	32.27
ค่าใช้จ่ายสนับสนุนโครงการพัฒนาศูนย์เครือข่ายประชาชน	130,700.00	-	51,700.00	79,000.00	39.56
ค่าใช้จ่ายโครงการส่งเสริมแนวทางเกษตรทฤษฎีใหม่	15,908.00	-	740.00	15,168.00	4.65
ค่าใช้จ่ายเพื่ออำนวยความสะดวกโครงการอันเนื่องมาจากพระราชดำริ	20,000.00	-	1,330.00	18,670.00	6.65
ตรัง	242,999.00	-	100,628.71	142,370.29	41.41
ค่าใช้จ่ายสนับสนุนโครงการพัฒนาศูนย์เครือข่ายประชาชน	131,700.00	-	47,078.71	84,621.29	35.75
ค่าใช้จ่ายโครงการส่งเสริมแนวทางเกษตรทฤษฎีใหม่	14,299.00	-	6,660.00	7,639.00	46.58
ค่าใช้จ่ายเพื่ออำนวยความสะดวกโครงการอันเนื่องมาจากพระราชดำริ	97,000.00	-	46,890.00	50,110.00	48.34

หน่วยงาน / รายการ	งบประมาณ	ผูกพัน	ผลเบิกจ่าย	คงเหลือ	%เบิก
พัสดุ	349,383.00	-	98,996.00	250,387.00	28.33
ค่าใช้จ่ายสนับสนุนโครงการพัฒนาศูนย์เครือข่ายปราชญ์ชาวบ้าน	131,700.00	-	51,700.00	80,000.00	39.26
ค่าใช้จ่ายโครงการส่งเสริมแนวทางเกษตรทฤษฎีใหม่	30,283.00	-	1,960.00	28,323.00	6.47
ค่าใช้จ่ายเพื่ออำนวยการขับเคลื่อนโครงการอันเนื่องมาจากพระราชดำริ	187,400.00	-	45,336.00	142,064.00	24.19
ปัตตานี	4,138,077.00	104,100.00	1,388,718.36	2,645,258.64	33.56
ค่าใช้จ่ายโครงการพัฒนาการเกษตรในพื้นที่เฉพาะจังหวัดชายแดนภาคใต้	3,945,115.00	104,100.00	1,326,195.45	2,514,819.55	33.62
ค่าใช้จ่ายสนับสนุนโครงการพัฒนาศูนย์เครือข่ายปราชญ์ชาวบ้าน	130,700.00	-	51,700.00	79,000.00	39.56
ค่าใช้จ่ายโครงการส่งเสริมแนวทางเกษตรทฤษฎีใหม่	7,262.00	-	-	7,262.00	-
ค่าใช้จ่ายเพื่ออำนวยการขับเคลื่อนโครงการอันเนื่องมาจากพระราชดำริ	55,000.00	-	10,822.91	44,177.09	19.68
ยะลา	2,318,949.00	10,432.00	807,792.00	1,500,725.00	34.83
ค่าใช้จ่ายโครงการพัฒนาการเกษตรในพื้นที่เฉพาะจังหวัดชายแดนภาคใต้	2,157,560.00	10,432.00	740,037.00	1,407,091.00	34.30
ค่าใช้จ่ายสนับสนุนโครงการพัฒนาศูนย์เครือข่ายปราชญ์ชาวบ้าน	131,700.00	-	52,700.00	79,000.00	40.02
ค่าใช้จ่ายโครงการส่งเสริมแนวทางเกษตรทฤษฎีใหม่	9,689.00	-	3,975.00	5,714.00	41.03
ค่าใช้จ่ายเพื่ออำนวยการขับเคลื่อนโครงการอันเนื่องมาจากพระราชดำริ	20,000.00	-	11,080.00	8,920.00	55.40
นราธิวาส	3,336,509.76	-	1,201,668.91	2,134,840.85	36.02
ค่าใช้จ่ายโครงการพัฒนาการเกษตรในพื้นที่เฉพาะจังหวัดชายแดนภาคใต้	2,968,769.76	-	1,124,687.91	1,844,081.85	37.88
ค่าใช้จ่ายสนับสนุนโครงการพัฒนาศูนย์เครือข่ายปราชญ์ชาวบ้าน	134,700.00	-	52,921.00	81,779.00	39.29
ค่าใช้จ่ายโครงการส่งเสริมแนวทางเกษตรทฤษฎีใหม่	13,040.00	-	10,400.00	2,640.00	79.75
ค่าใช้จ่ายเพื่ออำนวยการขับเคลื่อนโครงการอันเนื่องมาจากพระราชดำริ	220,000.00	-	13,660.00	206,340.00	6.21
บึงกาฬ	255,806.00	-	54,833.25	200,972.75	21.44
ค่าใช้จ่ายสนับสนุนโครงการพัฒนาศูนย์เครือข่ายปราชญ์ชาวบ้าน	130,700.00	-	54,833.25	75,866.75	41.95
ค่าใช้จ่ายโครงการส่งเสริมแนวทางเกษตรทฤษฎีใหม่	25,106.00	-	-	25,106.00	-
ค่าใช้จ่ายเพื่ออำนวยการขับเคลื่อนโครงการอันเนื่องมาจากพระราชดำริ	100,000.00	-	-	100,000.00	-
กปพ.	879,400.00	-	265,017.48	614,382.52	30.14
ค่าใช้จ่ายเพื่ออำนวยการขับเคลื่อนโครงการอันเนื่องมาจากพระราชดำริ	879,400.00	-	265,017.48	614,382.52	30.14

สรุปผลการเบิกจ่ายเงินกู้เพื่อแก้ไขปัญหา เยียวยา และฟื้นฟูเศรษฐกิจและสังคมที่ได้รับผลกระทบจากการระบาดของโรคติดเชื้อไวรัสโคโรนา 2019 พ.ศ.2563 - 2564

ข้อมูล ณ วันที่ 31 พฤษภาคม 2564

งบรายจ่าย	งบประมาณ	กันไว้เบิก	ผูกพัน	เบิก	คงเหลือ	%เบิก
งบดำเนินงาน	1,412,399,851.00		13,872,778.07	463,785,825.38	934,741,247.55	32.84
รวม	1,412,399,851.00	-	13,872,778.07	463,785,825.38	934,741,247.55	32.84

เงินกู้เพื่อแก้ไขปัญหา เยียวยา และฟื้นฟูเศรษฐกิจและสังคมที่ได้รับผลกระทบจากการระบาดของโรคติดเชื้อไวรัสโคโรนา 2019

ข้อมูล ณ วันที่ 31 พฤษภาคม 2564

ศูนย์ต้นทุน	หน่วยงาน / รายการ	งบประมาณ	ผูกพัน	ผลเบิกจ่าย	คงเหลือ	%เบิก
รวม		1,412,399,851.00	13,872,778.07	463,785,825.38	934,741,247.55	32.84
700200000	สำนักงานปลัดกระทรวงเกษตรและสหกรณ์	638,596,300.07	-	-	638,596,300.07	-
700200009	กองเกษตรสารนิเทศ	2,590,000.00	2,590,000.00	-	-	-
700200011	กองนโยบายเทคโนโลยีเพื่อการเกษตรและเกษตรกรรมยั่งยืน	6,466,708.00	5,250,000.00	7,890.00	1,208,818.00	0.12
700200013	ศูนย์เทคโนโลยีสารสนเทศและการสื่อสาร	7,207,000.00	5,942,167.07	764,055.69	500,777.24	10.60
700200019	สำนักงานเกษตรและสหกรณ์จังหวัดสมุทรปราการ	221,870.00	-	144,000.00	77,870.00	64.90
700200020	สำนักงานเกษตรและสหกรณ์จังหวัดนนทบุรี	20,998.65	-	20,998.65	-	100.00
700200021	สำนักงานเกษตรและสหกรณ์จังหวัดปทุมธานี	1,041,980.00	-	641,990.00	399,990.00	61.61
700200022	สำนักงานเกษตรและสหกรณ์จังหวัดพระนครศรีอยุธยา	1,072,925.00	-	531,803.63	541,121.37	49.57
700200023	สำนักงานเกษตรและสหกรณ์จังหวัดอ่างทอง	1,089,340.00	-	540,980.00	548,360.00	49.66
700200024	สำนักงานเกษตรและสหกรณ์จังหวัดลพบุรี	3,264,180.00	-	2,359,225.00	904,955.00	72.28
700200025	สำนักงานเกษตรและสหกรณ์จังหวัดสิงห์บุรี	1,197,794.00	-	629,022.00	568,772.00	52.52
700200026	สำนักงานเกษตรและสหกรณ์จังหวัดชัยนาท	821,693.00	-	448,883.00	372,810.00	54.63
700200027	สำนักงานเกษตรและสหกรณ์จังหวัดสระบุรี	3,856,437.10	-	2,939,922.10	916,515.00	76.23
700200028	สำนักงานเกษตรและสหกรณ์จังหวัดชลบุรี	1,775,100.00	-	1,182,143.50	592,956.50	66.60
700200029	สำนักงานเกษตรและสหกรณ์จังหวัดระยอง	540,030.00	-	416,500.00	123,530.00	77.13
700200030	สำนักงานเกษตรและสหกรณ์จังหวัดจันทบุรี	91,650.00	-	61,838.64	29,811.36	67.47
700200031	สำนักงานเกษตรและสหกรณ์จังหวัดตราด	584,860.00	-	446,780.00	138,080.00	76.39

ศูนย์ต้นทุน	หน่วยงาน / รายการ	งบประมาณ	ผูกพัน	ผลเบิกจ่าย	คงเหลือ	%เบิก
700200032	สำนักงานเกษตรและสหกรณ์จังหวัดฉะเชิงเทรา	678,040.00	-	513,120.00	164,920.00	75.68
700200033	สำนักงานเกษตรและสหกรณ์จังหวัดปราจีนบุรี	8,479,253.00	-	5,254,616.00	3,224,637.00	61.97
700200034	สำนักงานเกษตรและสหกรณ์จังหวัดนครนายก	994,774.00	-	594,884.00	399,890.00	59.80
700200035	สำนักงานเกษตรและสหกรณ์จังหวัดสระแก้ว	23,121,570.00	-	10,703,920.00	12,417,650.00	46.29
700200036	สำนักงานเกษตรและสหกรณ์จังหวัดนครราชสีมา	91,122,156.60	-	66,407,002.87	24,715,153.73	72.88
700200037	สำนักงานเกษตรและสหกรณ์จังหวัดบุรีรัมย์	21,995,779.78	-	14,074,154.42	7,921,625.36	63.99
700200038	สำนักงานเกษตรและสหกรณ์จังหวัดสุรินทร์	3,500.00	-	3,500.00	-	100.00
700200039	สำนักงานเกษตรและสหกรณ์จังหวัดศรีสะเกษ	4,796,050.00	-	2,737,593.50	2,058,456.50	57.08
700200040	สำนักงานเกษตรและสหกรณ์จังหวัดอุบลราชธานี	26,540,596.00	-	14,334,764.00	12,205,832.00	54.01
700200041	สำนักงานเกษตรและสหกรณ์จังหวัดยโสธร	24,085,890.00	-	14,720,830.00	9,365,060.00	61.12
700200042	สำนักงานเกษตรและสหกรณ์จังหวัดชัยภูมิ	36,739,260.00	-	21,804,008.00	14,935,252.00	59.35
700200043	สำนักงานเกษตรและสหกรณ์จังหวัดอำนาจเจริญ	3,525,566.00	-	1,887,341.00	1,638,225.00	53.53
700200044	สำนักงานเกษตรและสหกรณ์จังหวัดหนองบัวลำภู	34,869,160.00	-	19,339,206.43	15,529,953.57	55.46
700200045	สำนักงานเกษตรและสหกรณ์จังหวัดขอนแก่น	30,376,800.00	-	16,155,305.00	14,221,495.00	53.18
700200046	สำนักงานเกษตรและสหกรณ์จังหวัดอุดรธานี	105,811,097.00	-	63,321,868.10	42,489,228.90	59.84
700200047	สำนักงานเกษตรและสหกรณ์จังหวัดเลย	5,424,728.83	-	3,523,856.35	1,900,872.48	64.96
700200048	สำนักงานเกษตรและสหกรณ์จังหวัดหนองคาย	20,453,492.00	-	11,646,939.00	8,806,553.00	56.94
700200049	สำนักงานเกษตรและสหกรณ์จังหวัดมหาสารคาม	31,365,229.04	-	17,165,328.91	14,199,900.13	54.73
700200050	สำนักงานเกษตรและสหกรณ์จังหวัดร้อยเอ็ด	3,173,470.00	-	1,691,290.00	1,482,180.00	53.29
700200052	สำนักงานเกษตรและสหกรณ์จังหวัดสกลนคร	62,878,357.49	54,985.00	37,143,524.39	25,679,848.10	59.07
700200053	สำนักงานเกษตรและสหกรณ์จังหวัดนครพนม	16,106,368.84	-	9,085,820.20	7,020,548.64	56.41
700200054	สำนักงานเกษตรและสหกรณ์จังหวัดมุกดาหาร	44,910.00	-	26,700.00	18,210.00	59.45
700200055	สำนักงานเกษตรและสหกรณ์จังหวัดเชียงใหม่	6,697,738.00	-	4,828,388.00	1,869,350.00	72.09

ศูนย์ต้นทุน	หน่วยงาน / รายการ	งบประมาณ	ผูกพัน	ผลเบิกจ่าย	คงเหลือ	%เบิก
700200056	สำนักงานเกษตรและสหกรณ์จังหวัดลำพูน	556,013.00	-	327,860.00	228,153.00	58.97
700200057	สำนักงานเกษตรและสหกรณ์จังหวัดลำปาง	4,685,143.40	-	2,846,461.96	1,838,681.44	60.76
700200058	สำนักงานเกษตรและสหกรณ์จังหวัดอุตรดิตถ์	1,709,354.71	-	984,199.71	725,155.00	57.58
700200059	สำนักงานเกษตรและสหกรณ์จังหวัดแพร่	1,529,255.76	-	947,700.76	581,555.00	61.97
700200060	สำนักงานเกษตรและสหกรณ์จังหวัดน่าน	381,036.00	-	256,246.00	124,790.00	67.25
700200061	สำนักงานเกษตรและสหกรณ์จังหวัดพะเยา	2,156,118.40	-	1,442,422.10	713,696.30	66.90
700200062	สำนักงานเกษตรและสหกรณ์จังหวัดเชียงราย	26,350,840.00	-	18,783,170.00	7,567,670.00	71.28
700200063	สำนักงานเกษตรและสหกรณ์จังหวัดแม่ฮ่องสอน	278,630.00	-	187,110.00	91,520.00	67.15
700200064	สำนักงานเกษตรและสหกรณ์จังหวัดนครสวรรค์	21,484,487.17	-	12,966,396.28	8,518,090.89	60.35
700200065	สำนักงานเกษตรและสหกรณ์จังหวัดอุทัยธานี	2,004,819.00	-	993,004.00	1,011,815.00	49.53
700200066	สำนักงานเกษตรและสหกรณ์จังหวัดกำแพงเพชร	442,150.00	-	280,230.00	161,920.00	63.38
700200067	สำนักงานเกษตรและสหกรณ์จังหวัดตาก	5,862,557.00	-	3,442,214.00	2,420,343.00	58.72
700200068	สำนักงานเกษตรและสหกรณ์จังหวัดสุโขทัย	25,879.00	-	-	25,879.00	-
700200069	สำนักงานเกษตรและสหกรณ์จังหวัดพิษณุโลก	19,869,816.00	-	12,124,190.00	7,745,626.00	61.02
700200070	สำนักงานเกษตรและสหกรณ์จังหวัดพิจิตร	16,068,701.30	-	10,012,249.06	6,056,452.24	62.31
700200071	สำนักงานเกษตรและสหกรณ์จังหวัดเพชรบูรณ์	346,074.83	-	204,434.83	141,640.00	59.07
700200072	สำนักงานเกษตรและสหกรณ์จังหวัดราชบุรี	2,068,008.32	-	1,234,281.58	833,726.74	59.68
700200073	สำนักงานเกษตรและสหกรณ์จังหวัดกาญจนบุรี	432,320.00	-	272,300.00	160,020.00	62.99
700200074	สำนักงานเกษตรและสหกรณ์จังหวัดสุพรรณบุรี	5,085,597.00	-	2,810,527.00	2,275,070.00	55.26
700200075	สำนักงานเกษตรและสหกรณ์จังหวัดนครปฐม	160,910.00	-	112,000.00	48,910.00	69.60
700200078	สำนักงานเกษตรและสหกรณ์จังหวัดเพชรบุรี	8,971,790.00	-	5,605,136.00	3,366,654.00	62.48
700200079	สำนักงานเกษตรและสหกรณ์จังหวัดประจวบคีรีขันธ์	639,930.00	-	237,435.00	402,495.00	37.10
700200080	สำนักงานเกษตรและสหกรณ์จังหวัดนครศรีธรรมราช	11,239,057.04	-	6,911,133.04	4,327,924.00	61.49

ศูนย์ต้นทุน	หน่วยงาน / รายการ	งบประมาณ	ผูกพัน	ผลเบิกจ่าย	คงเหลือ	%เบิก
700200081	สำนักงานเกษตรและสหกรณ์จังหวัดกระบี่	700,960.00	-	402,790.00	298,170.00	57.46
700200082	สำนักงานเกษตรและสหกรณ์จังหวัดพังงา	2,596,913.85	-	1,653,533.21	943,380.64	63.67
700200083	สำนักงานเกษตรและสหกรณ์จังหวัดภูเก็ต	95,150.00	-	51,620.00	43,530.00	54.25
700200084	สำนักงานเกษตรและสหกรณ์จังหวัดสุราษฎร์	16,950,526.28	-	10,749,391.28	6,201,135.00	63.42
700200085	สำนักงานเกษตรและสหกรณ์จังหวัดระนอง	616,918.00	-	506,628.00	110,290.00	82.12
700200086	สำนักงานเกษตรและสหกรณ์จังหวัดชุมพร	964,806.00	-	687,800.00	277,006.00	71.29
700200087	สำนักงานเกษตรและสหกรณ์จังหวัดสงขลา	8,877,694.00	35,626.00	5,828,350.00	3,013,718.00	65.65
700200088	สำนักงานเกษตรและสหกรณ์จังหวัดสตูล	1,359,258.72	-	868,523.08	490,735.64	63.90
700200089	สำนักงานเกษตรและสหกรณ์จังหวัดตรัง	2,151,447.74	-	1,554,751.31	596,696.43	72.27
700200090	สำนักงานเกษตรและสหกรณ์จังหวัดพัทลุง	4,376,971.05	-	2,700,773.49	1,676,197.56	61.70
700200091	สำนักงานเกษตรและสหกรณ์จังหวัดปัตตานี	1,465,040.00	-	787,888.00	677,152.00	53.78
700200092	สำนักงานเกษตรและสหกรณ์จังหวัดยะลา	731,149.03	-	409,239.03	321,910.00	55.97
700200093	สำนักงานเกษตรและสหกรณ์จังหวัดนราธิวาส	4,079,066.00	-	2,532,005.00	1,547,061.00	62.07
700200118	สำนักงานเกษตรและสหกรณ์จังหวัดบึงกาฬ	5,362,810.00	-	3,971,839.28	1,390,970.72	74.06

แผน/ผล ปฏิบัติงานการฝึกอบรมสัมมนา ประจำปีงบประมาณ พ.ศ.2564
ของ สำนักงานปลัดกระทรวงเกษตรและสหกรณ์

หน่วยอำนาจ (ทศนิยม 4 ตำแหน่ง)

ที่	หลักสูตร	งบประมาณ	ปริมาณงาน (ครั้ง)	ไตรมาสที่ 1 (เป้า 50%)				ไตรมาสที่ 2				ไตรมาสที่ 3				ไตรมาสที่ 4				สาเหตุที่เบิกจ่ายไม่ได้ตามแผน
				ต.ค.63	พ.ย.63	ธ.ค.63	รวม	ม.ค.64	ก.พ.64	มี.ค.64	รวม	เม.ย.64	พ.ค.64	มิ.ย.64	รวม	ก.ค.64	ส.ค.64	ก.ย.64	รวม	
	รวม	แผน 12.0150 ผล 4.8727	17 5	- -	2.5000 0.3282	0.1602 0.2902	2.6602 0.6184	2.4000 0.1168	0.4544 0.4177	- 1.7156	2.8544 2.2501	0.3600 2.0042	2.3004 -	0.3805 -	3.0409 2.0042	1.3231 -	0.1215 -	2.0150 -	3.4596 -	
1	โครงการสัมมนา การพัฒนาบุคลากรให้เป็นตัวแทนแห่งการเรียนรู้	แผน 0.3231 ผล -	1				- -				- -				- -	0.3231			0.3231	
2	การเรียนรู้ตามรอยพระยุคลบาท :ปรัชญาของเศรษฐกิจพอเพียง	แผน 0.3600 ผล 0.3282	1		0.3282		- 0.3282				- -	0.3600			0.3600				- -	
3	โครงการสัมมนา การพัฒนาทรัพยากรบุคคลยุคใหม่	แผน 0.3004 ผล -	1				- -				- -		0.3004		0.3004				- -	
4	หลักสูตร ภาษาอังกฤษด้วยสื่อนวัตกรรมออนไลน์	แผน 0.1215 ผล -	1				- -				- -				- -		0.1215		0.1215	
5	หลักสูตร English For Office Worker	แผน 0.2996 ผล -	1				- -				- -			0.2996	0.2996				- -	
6	หลักสูตร Smart Officer : เตรียมความพร้อมเพื่อการทดสอบสมรรถนะความสามารถด้านการใช้ดิจิทัลสำหรับข้าราชการและบุคลากรภาครัฐ	แผน 0.1602 ผล 0.1168	1			0.1602	0.1602				- 0.1168				- -				- -	
7	หลักสูตร การสร้าง Info Graphic อย่างมืออาชีพ ด้วยโปรแกรม Microsoft PowerPoint	แผน 0.1327 ผล 0.1218	1	1			- 0.1218		0.1327		0.1327				- -				- -	
8	หลักสูตร ความรู้ความเข้าใจ องค์การระหว่างประเทศ และการเกษตรต่างประเทศ	แผน 0.0809 ผล -	1				- -				- -			0.0809	0.0809				- -	
9	โครงการสัมมนา พัฒนาบุคลากรเพื่อรองรับทักษะอนาคต	แผน 0.3217 ผล 0.1684	1	2			- 0.1684		0.3217		0.3217				- -				- -	
10	หลักสูตร การเป็นข้าราชการที่ดีสำหรับข้าราชการที่อยู่ระหว่างทดลองปฏิบัติหน้าที่ราชการ	แผน 0.3000 ผล 0.1071	1		0.3000		0.3000				- 0.1071				- 0.1071				- -	
11	หลักสูตรนักบริหารระดับสูง กระทรวงเกษตรและสหกรณ์	แผน 2.4000 ผล -	1				- -	2.4000			2.4000				- -				- -	กำหนดจัดอยู่ระหว่างวันที่ 19 พ.ค. - 14 ก.ค. 64
12	หลักสูตรนักบริหารการพัฒนาการเกษตรและสหกรณ์ ระดับสูง	แผน 2.0000 ผล 2.0000	1				- -				- -	2.0000			2.0000				- -	
13	หลักสูตรนักบริหารการพัฒนาการเกษตรและสหกรณ์ ระดับกลาง	แผน 1.4000 ผล 1.3247	1		1.4000		1.4000				- 1.3247				- -				- -	
14	หลักสูตรนักบริหารการพัฒนาการเกษตรและสหกรณ์ ระดับต้น	แผน 0.8000 ผล 0.7057	1		0.8000		0.8000				- 0.7015	0.0042			- 0.0042				- -	
15	เสริมศักยภาพผู้ผ่านการฝึกอบรมนักบริหารระดับสูง กระทรวงเกษตรและสหกรณ์	แผน 0.5000 ผล -	1				- -				- -				- -			0.5000	0.5000	

ที่	หลักสูตร	งบประมาณ	ปริมาณงาน (ครั้ง)	ไตรมาสที่ 1 (เป้า 50%)				ไตรมาสที่ 2				ไตรมาสที่ 3				ไตรมาสที่ 4				สาเหตุที่เบิกจ่ายไม่ได้ตามแผน		
				ต.ค.63	พ.ย.63	ธ.ค.63	รวม	ม.ค.64	ก.พ.64	มี.ค.64	รวม	เม.ย.64	พ.ค.64	มิ.ย.64	รวม	ก.ค.64	ส.ค.64	ก.ย.64	รวม			
16	หลักสูตร โรงเรียนเกษตรและสหกรณ์ จังหวัด	แผน	12.0150	17	-	2.5000	0.1602	2.6602	2.4000	0.4544	-	2.8544	0.3600	2.3004	0.3805	3.0409	1.3231	0.1215	2.0150	3.4596		
		ผล	1.0000	1			-					-				-	1.0000					1.0000
		ผล	-				-					-				-						
17	ประชุมเชิงปฏิบัติการ การขับเคลื่อนงานของสำนักงานปลัดกระทรวงเกษตรและสหกรณ์	แผน	1.5150	1				-				-				-			1.5150	1.5150		
		ผล	-				-					-				-						

รายละเอียดเงินโอนเบิกแทน ปีงบประมาณ 2564

ตั้งแต่วันที่ 1 ตุลาคม 2563 - 31 พฤษภาคม 2564

ลำดับที่	หน่วยงานรับโอน	ปีงบประมาณ	งบรายจ่าย	รายการ	เงินโอนเบิกแทน	โอนคืน	โอนเบิกแทนสุทธิ	กันไว้เบิก	ผูกพัน	เบิกจ่าย	คงเหลือ	% เบิก
1	กรมส่งเสริมการเกษตร	2564	งบดำเนินงาน	ค่าใช้จ่ายวิทยุกระจายเสียงเพื่อ การเกษตร	62,100.00		62,100.00	-		61,796.31	303.69	99.51
		2564	งบดำเนินงาน	งานพระราชพิธีพืชมงคลจรดพระ นังคัลแรกนาขวัญ	2,400,000.00	-	2,400,000.00	-		324,600.00	2,075,400.00	13.53
2	กรมปศุสัตว์	2564	งบดำเนินงาน	งานพระราชพิธีพืชมงคลจรดพระ นังคัลแรกนาขวัญ	130,000.00	-	130,000.00	-	-	-	130,000.00	-
3	กรมชลประทาน	2564	งบดำเนินงาน	งานพระราชพิธีพืชมงคลจรดพระ นังคัลแรกนาขวัญ	450,000.00	-	450,000.00	-	-	-	450,000.00	-
4	กรมส่งเสริมสหกรณ์	2564	งบดำเนินงาน	งานพระราชพิธีพืชมงคลจรดพระ นังคัลแรกนาขวัญ	662,800.00	-	662,800.00	-	-	51,754.12	611,045.88	7.81
5	กรมการข้าว	2564	งบดำเนินงาน	งานพระราชพิธีพืชมงคลจรดพระ นังคัลแรกนาขวัญ	656,000.00	-	656,000.00	-		587,535.60	68,464.40	89.56
6	กรมศิลปากร	2564	งบดำเนินงาน	งานพระราชพิธีพืชมงคลจรดพระ นังคัลแรกนาขวัญ	20,000.00	-	20,000.00	-	-	-	20,000.00	-
7	กรุงเทพมหานคร	2564	งบดำเนินงาน	งานพระราชพิธีพืชมงคลจรดพระ นังคัลแรกนาขวัญ	38,800.00	-	38,800.00	-	-	-	38,800.00	-
8	กองทัพบก	2564	งบดำเนินงาน	งานพระราชพิธีพืชมงคลจรดพระ นังคัลแรกนาขวัญ	146,670.00	-	146,670.00	-	-	-	146,670.00	-
9	กองทัพเรือ	2564	งบดำเนินงาน	งานพระราชพิธีพืชมงคลจรดพระ นังคัลแรกนาขวัญ	32,000.00	-	32,000.00	-	-	-	32,000.00	-
10	กองทัพอากาศ	2564	งบดำเนินงาน	งานพระราชพิธีพืชมงคลจรดพระ นังคัลแรกนาขวัญ	126,800.00	-	126,800.00	-	-	-	126,800.00	-
11	สำนักงานตำรวจ แห่งชาติ	2564	งบดำเนินงาน	งานพระราชพิธีพืชมงคลจรดพระ นังคัลแรกนาขวัญ	270,000.00	-	270,000.00	-	-	-	270,000.00	-
12	กรมโยธาธิการและผัง เมือง	2564	งบดำเนินงาน	งานพระราชพิธีพืชมงคลจรดพระ นังคัลแรกนาขวัญ	650,000.00	-	650,000.00	-	-	-	650,000.00	-
13	กรมประชาสัมพันธ์	2564	งบดำเนินงาน	งานพระราชพิธีพืชมงคลจรดพระ นังคัลแรกนาขวัญ	35,000.00	-	35,000.00	-	-	-	35,000.00	-

ลำดับที่	หน่วยงานรับโอน	ปีงบประมาณ	งบรายจ่าย	รายการ	เงินโอนเบิกแทน	โอนคืน	โอนเบิกแทนสุทธิ	กันไว้เบิก	ผูกพัน	เบิกจ่าย	คงเหลือ	% เบิก
14	กรมหม่อนไหม	2564	งบรายจ่าย	โครงการจัดพิมพ์หนังสือที่ระลึก "พัชรสุธाराชพัศตราภรณ์" เฉลิมพระเกียรติ สมเด็จพระนาง เจ้าสุทิดา พัชรสุธาพิมลลักษณ พระบรมราชินี เนื่องในโอกาสทรง เจริญพระชนมพรรษา 63 พรรษา 3 มิถุนายน 2564	800,000.00	-	800,000.00	-	-	-	800,000.00	-
รวม					6,480,170.00	-	6,480,170.00	-	-	1,025,686.03	5,454,483.97	15.83

รายละเอียดเงินรับเบิกแทน ปีงบประมาณ 2564
ตั้งแต่วันที่ 1 ตุลาคม 2563 - 31 พฤษภาคม 2564

ลำดับที่	หน่วยงานเจ้าของ งบประมาณ	ปีงบประมาณ	งบรายจ่าย	รหัสงบประมาณ	รายการ	เงินรับเบิกแทน	โอนกลับ	รับเบิกแทนสุทธิ	กันไว้เบิก	ผูกพัน	เบิกจ่าย	คงเหลือ	% เบิกจ่าย
1	สำนักเลขาธิการ นายกรัฐมนตรี	2564	งบบุคลากร	0700214007009000	เงินเดือนและเงินประจำตำแหน่ง ของข้าราชการการเมือง	2,600,880.00		2,600,880.00	-	-	2,600,880.00	-	100.00
		2564	งบดำเนินงาน	0700214007009000	ค่าตอบแทนผู้ช่วยรัฐมนตรี	150,000.00		150,000.00	-	-	150,000.00	-	100.00
		2564	งบบุคลากร	0700214007009000	เงินเดือนและเงินประจำตำแหน่ง ของข้าราชการการเมือง	2,600,880.00		2,600,880.00	-	-	2,600,880.00	-	100.00
		2564	งบดำเนินงาน	0700214007009000	ค่าตอบแทนผู้ช่วยรัฐมนตรี	150,000.00		150,000.00	-	-	150,000.00	-	100.00
		2564	งบบุคลากร	0700214007009000	เงินเดือนและเงินประจำตำแหน่ง ของข้าราชการการเมือง	2,600,880.00		2,600,880.00	-	-	1,733,920.00	866,960.00	66.67
		2564	งบดำเนินงาน	0700214007009000	ค่าตอบแทนผู้ช่วยรัฐมนตรี	150,000.00		150,000.00	-	-	100,000.00	50,000.00	66.67
2	กรมฝนหลวงและการ บินเกษตร	2564	งบดำเนินงาน	0700254001009000	ค่าใช้จ่ายจัดงานวันพระบิดาแห่ง ฝนหลวง	3,040,000.00	14,757.20	3,025,242.80	-		3,025,242.80	-	100.00
		2564	งบดำเนินงาน	070025400100900	ค่าใช้จ่ายฝึกอบรมหลักสูตรนัก บริหารการเกษตรและสหกรณ์ (นบส.กษ.) รุ่น 4	40,000.00		40,000.00	-	39,500.00		500.00	-
		2564	งบดำเนินงาน	070025400100900	ค่าใช้จ่ายฝึกอบรมหลักสูตรนัก บริหารการเกษตรและสหกรณ์ ระดับสูง (นบส.)	40,000.00		40,000.00	-	38,300.00		1,700.00	-
		2564	งบดำเนินงาน	070025400100900	ค่าใช้จ่ายฝึกอบรมหลักสูตรนัก บริหารการเกษตรและสหกรณ์ ระดับกลาง	56,000.00		56,000.00	-	49,990.00		6,010.00	-

ลำดับที่	หน่วยงานเจ้าของงบประมาณ	ปีงบประมาณ	งบรายจ่าย	รหัสงบประมาณ	รายการ	เงินรับเบิกแทน	โอนกลับ	รับเบิกแทนสุทธิ	กันไว้เบิก	ผูกพัน	เบิกจ่าย	คงเหลือ	% เบิกจ่าย
		2564	งบดำเนินงาน	070025400100900	ค่าใช้จ่ายฝึกอบรมหลักสูตรนักบริหารการเกษตรและสหกรณ์ระดับต้น	42,000.00		42,000.00	-	-	12,494.00	29,506.00	29.75
		2564	งบดำเนินงาน	070025400100900	ค่าใช้จ่ายฝึกอบรมหลักสูตรการเป็นข้าราชการที่ดี สำหรับข้าราชการที่อยู่ระหว่างทดลองปฏิบัติหน้าที่ราชการ	6,400.00		6,400.00	-	-		6,400.00	-
3	กรมส่งเสริมสหกรณ์	2564	งบดำเนินงาน	0700229001009000	ค่าใช้จ่ายฝึกอบรมหลักสูตรนักบริหารการพัฒนาการเกษตรและสหกรณ์ ระดับต้น	1,120,000.00		1,120,000.00	-	-	121,256.33	998,743.67	10.83
		2564	งบดำเนินงาน	0700229001009000	ค่าใช้จ่ายฝึกอบรมหลักสูตรนักบริหารการพัฒนาการเกษตรและสหกรณ์ ระดับกลาง	1,120,000.00		1,120,000.00	-	449,910.00		670,090.00	-
		2564	งบดำเนินงาน	0700229001009000	ค่าใช้จ่ายฝึกอบรมหลักสูตรนักบริหารการพัฒนาการเกษตรและสหกรณ์ ระดับสูง	800,000.00		800,000.00	-	462,000.00		338,000.00	-
		2564	งบดำเนินงาน	0700229001009000	ค่าใช้จ่ายฝึกอบรมหลักสูตรนักบริหารการพัฒนาการเกษตรและสหกรณ์ ระดับสูง กษ.	80,000.00		80,000.00	-	-		80,000.00	-
		2564	งบดำเนินงาน	0700229001009000	ค่าใช้จ่ายฝึกอบรมหลักสูตรนักบริหารการพัฒนาการเกษตรและสหกรณ์ ระดับกลาง	280,000.00		280,000.00	-	-		280,000.00	-
		2564	งบดำเนินงาน	070022900100900	ค่าใช้จ่ายฝึกอบรมหลักสูตรนักบริหารการพัฒนาการเกษตรและสหกรณ์ ระดับต้น	280,000.00		280,000.00	-	-		280,000.00	-
4	กรมพัฒนาที่ดิน	2564	งบดำเนินงาน	0700229004009000	ค่าใช้จ่ายฝึกอบรมหลักสูตรการเป็นข้าราชการที่ดี สำหรับข้าราชการที่อยู่ระหว่างทดลองปฏิบัติหน้าที่ราชการ	195,000.00	195,000.00	-	-	-		-	-

ลำดับที่	หน่วยงานเจ้าของงบประมาณ	ปีงบประมาณ	งบรายจ่าย	รหัสงบประมาณ	รายการ	เงินรับเบิกแทน	โอนกลับ	รับเบิกแทนสุทธิ	กันไว้เบิก	ผูกพัน	เบิกจ่าย	คงเหลือ	% เบิกจ่าย
		2564	งบดำเนินงาน	0700229004009000	ค่าใช้จ่ายฝึกอบรมหลักสูตรนักบริหารการพัฒนาการเกษตรและสหกรณ์ ระดับสูง	1,200,000.00		1,200,000.00	-	767,200.00		432,800.00	-
		2564	งบดำเนินงาน	0700229004009000	ค่าใช้จ่ายฝึกอบรมหลักสูตรนักบริหารการพัฒนาการเกษตรและสหกรณ์ ระดับกลาง	1,568,000.00		1,568,000.00	-	674,865.00		893,135.00	-
		2564	งบดำเนินงาน	0700229004009000	ค่าใช้จ่ายฝึกอบรมหลักสูตรนักบริหารการพัฒนาการเกษตรและสหกรณ์ ระดับต้น	1,414,000.00		1,414,000.00	-	-	242,008.20	1,171,991.80	17.12
		2564	งบดำเนินงาน	0700229004009000	ค่าใช้จ่ายฝึกอบรมหลักสูตรนักบริหารระดับสูงกระทรวงเกษตรและสหกรณ์ (นบส.กษ.)	40,000.00		40,000.00	-	-		40,000.00	-
5	สำนักงานการปฏิรูปที่ดินเพื่อเกษตรกรรม	2564	งบดำเนินงาน	0700229001004000	ค่าใช้จ่ายฝึกอบรมหลักสูตรนักบริหารระดับสูงกระทรวงเกษตรและสหกรณ์ (นบส.กษ.)	200,000.00		200,000.00	-	-		200,000.00	-
		2564	งบดำเนินงาน	0700229001004000	ค่าใช้จ่ายฝึกอบรมหลักสูตรนักบริหารการพัฒนาการเกษตรและสหกรณ์ ระดับสูง	640,000.00		640,000.00	-	607,700.00		32,300.00	-
		2564	งบดำเนินงาน	0700229001004000	ค่าใช้จ่ายฝึกอบรมหลักสูตรนักบริหารการพัฒนาการเกษตรและสหกรณ์ ระดับกลาง	504,000.00		504,000.00	-	199,960.00		304,040.00	-
		2564	งบดำเนินงาน	0700229001004000	ค่าใช้จ่ายฝึกอบรมหลักสูตรนักบริหารการพัฒนาการเกษตรและสหกรณ์ ระดับต้น	70,000.00		70,000.00	-	-	16,697.53	53,302.47	23.85
6	กรมตรวจบัญชีสหกรณ์	2564	งบดำเนินงาน	0700229007009000	ค่าใช้จ่ายฝึกอบรมหลักสูตรการเป็นข้าราชการที่ดี สำหรับข้าราชการที่อยู่ระหว่างทดลองปฏิบัติหน้าที่ราชการ	735,000.00	735,000.00	-	-	-		-	-

ลำดับที่	หน่วยงานเจ้าของงบประมาณ	ปีงบประมาณ	งบรายจ่าย	รหัสงบประมาณ	รายการ	เงินรับเบิกแทน	โอนกลับ	รับเบิกแทนสุทธิ	กันไว้เบิก	ผูกพัน	เบิกจ่าย	คงเหลือ	% เบิกจ่าย
		2564	งบดำเนินงาน	070022900700900	ค่าใช้จ่ายฝึกอบรมหลักสูตรนักบริหารการพัฒนาการเกษตรและสหกรณ์ ระดับสูง	1,600,000.00		1,600,000.00	-	1,072,400.00		527,600.00	-
		2564	งบดำเนินงาน	070022900700900	ค่าใช้จ่ายฝึกอบรมหลักสูตรนักบริหารการพัฒนาการเกษตรและสหกรณ์ ระดับกลาง	1,120,000.00		1,120,000.00	-	649,870.00		470,130.00	-
		2564	งบดำเนินงาน	070022900700900	ค่าใช้จ่ายฝึกอบรมหลักสูตรนักบริหารการพัฒนาการเกษตรและสหกรณ์ ระดับต้น	700,000.00		700,000.00	-	-	96,051.33	603,948.67	13.72
		2564	งบดำเนินงาน	070022900700900	ค่าใช้จ่ายฝึกอบรมหลักสูตรการเป็นข้าราชการที่ดี สำหรับข้าราชการที่อยู่ระหว่างทดลองปฏิบัติหน้าที่ราชการ	26,400.00		26,400.00	-	-		26,400.00	-
		2564	งบดำเนินงาน	070022900700900	ค่าใช้จ่ายฝึกอบรมหลักสูตรนักบริหารการพัฒนาการเกษตรและสหกรณ์ ระดับสูง	85,200.00		85,200.00	-	-		85,200.00	-
7	สำนักงานมาตรฐานสินค้าเกษตรและอาหารแห่งชาติ	2564	งบดำเนินงาน	070021500700900	โครงการร้านอาหารวัดฤดีบพลอดภัยเลือกใช้สินค้า Q (Q restaurant)	2,397,010.00		2,397,010.00	-	-	98,304.85	2,298,705.15	4.10
		2564	งบดำเนินงาน	070021500700900	โครงการส่งเสริมการบริโภคและใช้วัตถุดิบสินค้า Q	1,800,000.00		1,800,000.00	-	35,980.00	1,764,020.00	-	98.00
		2564	งบรายจ่ายอื่น	0700229001701006	ค่าใช้จ่ายโครงการโอกาสสินค้าเกษตรอินทรีย์และอาหารใหม่ (แมลงกินได้) ของไทยในสหภาพยุโรป	800,000.00		800,000.00	-	-	800,000.00	-	100.00
		2564	งบดำเนินงาน	0700229001001000	ค่าใช้จ่ายฝึกอบรมหลักสูตรการเป็นข้าราชการที่ดี สำหรับข้าราชการที่อยู่ระหว่างทดลองปฏิบัติหน้าที่ราชการ	30,000.00	30,000.00	-	-	-		-	-

ลำดับที่	หน่วยงานเจ้าของงบประมาณ	ปีงบประมาณ	งบรายจ่าย	รหัสงบประมาณ	รายการ	เงินรับเบิกแทน	โอนกลับ	รับเบิกแทนสุทธิ	กันไว้เบิก	ผูกพัน	เบิกจ่าย	คงเหลือ	% เบิกจ่าย
		2564	งบดำเนินงาน	0700229001001000	ค่าใช้จ่ายฝึกอบรมหลักสูตรนักบริหารระดับสูงกระทรวงเกษตรและสหกรณ์ (นบส.กษ.)	80,000.00	80,000.00	-	-	-	-	-	-
		2564	งบดำเนินงาน	0700229001001000	ค่าใช้จ่ายฝึกอบรมหลักสูตรนักบริหารการพัฒนาการเกษตรและสหกรณ์ ระดับสูง	160,000.00		160,000.00	-	83,400.00		76,600.00	-
		2564	งบดำเนินงาน	0700229001001000	ค่าใช้จ่ายฝึกอบรมหลักสูตรนักบริหารการพัฒนาการเกษตรและสหกรณ์ ระดับกลาง	532,000.00		532,000.00	-	224,955.00		307,045.00	-
		2564	งบดำเนินงาน	0700229001001000	ค่าใช้จ่ายฝึกอบรมหลักสูตรนักบริหารการพัฒนาการเกษตรและสหกรณ์ ระดับต้น	126,000.00		126,000.00	-	-	37,519.13	88,480.87	29.78
		2564	งบดำเนินงาน	0700229001001000	ค่าใช้จ่ายฝึกอบรมหลักสูตรนักบริหารการพัฒนาการเกษตรและสหกรณ์ ระดับสูง	38,300.00		38,300.00	-	-		38,300.00	-
8	สำนักงานเศรษฐกิจการเกษตร	2564	งบดำเนินงาน	0700229006009000	ค่าใช้จ่ายฝึกอบรมหลักสูตรการเป็นข้าราชการที่ดี สำหรับข้าราชการที่อยู่ระหว่างทดลองปฏิบัติหน้าที่ราชการ	180,000.00	180,000.00	-	-	-		-	-
		2564	งบดำเนินงาน	0700229006009000	ค่าใช้จ่ายฝึกอบรมหลักสูตรนักบริหารระดับสูงกระทรวงเกษตรและสหกรณ์ (นบส.กษ.)	80,000.00	80,000.00	-	-	-		-	-
		2564	งบดำเนินงาน	0700229006009000	ค่าใช้จ่ายฝึกอบรมหลักสูตรนักบริหารการพัฒนาการเกษตรและสหกรณ์ ระดับสูง	480,000.00		480,000.00	-	250,200.00		229,800.00	-
		2564	งบดำเนินงาน	0700229006009000	ค่าใช้จ่ายฝึกอบรมหลักสูตรนักบริหารการพัฒนาการเกษตรและสหกรณ์ ระดับกลาง	392,000.00		392,000.00	-	249,950.00		142,050.00	-

ลำดับที่	หน่วยงานเจ้าของงบประมาณ	ปีงบประมาณ	งบรายจ่าย	รหัสงบประมาณ	รายการ	เงินรับเบิกแทน	โอนกลับ	รับเบิกแทนสุทธิ	กันไว้เบิก	ผูกพัน	เบิกจ่าย	คงเหลือ	% เบิกจ่าย
		2564	งบดำเนินงาน	0700229006009000	ค่าใช้จ่ายฝึกอบรมหลักสูตรนักบริหารการพัฒนาการเกษตรและสหกรณ์ ระดับต้น	196,000.00		196,000.00	-	-	58,394.60	137,605.40	29.79
		2564	งบดำเนินงาน	0700229006009000	ค่าใช้จ่ายฝึกอบรมหลักสูตรการเป็นข้าราชการที่ดี สำหรับข้าราชการที่อยู่ระหว่างทดลองปฏิบัติหน้าที่ราชการ	12,000.00		12,000.00	-	-		12,000.00	-
9	กรมการข้าว	2564	งบดำเนินงาน	0700229001003000	ค่าใช้จ่ายฝึกอบรมหลักสูตรการเป็นข้าราชการที่ดี สำหรับข้าราชการที่อยู่ระหว่างทดลองปฏิบัติหน้าที่ราชการ รุ่นที่ 40-41	450,000.00	450,000.00	-	-	-		-	-
		2564	งบดำเนินงาน	0700229001003000	ค่าใช้จ่ายฝึกอบรมหลักสูตรนักบริหารการพัฒนาการเกษตรและสหกรณ์ ระดับสูง	240,000.00		240,000.00	-	125,100.00		114,900.00	-
		2564	งบดำเนินงาน	0700229001003000	ค่าใช้จ่ายฝึกอบรมหลักสูตรนักบริหารการพัฒนาการเกษตรและสหกรณ์ ระดับกลาง	336,000.00		336,000.00	-	274,945.00		61,055.00	-
		2564	งบดำเนินงาน	0700229001003000	ค่าใช้จ่ายฝึกอบรมหลักสูตรนักบริหารการพัฒนาการเกษตรและสหกรณ์ ระดับต้น	322,000.00		322,000.00	-	-	62,567.60	259,432.40	19.43
		2564	งบดำเนินงาน	0700229001003000	ค่าใช้จ่ายฝึกอบรมหลักสูตรการเป็นข้าราชการที่ดี สำหรับข้าราชการที่อยู่ระหว่างทดลองปฏิบัติหน้าที่ราชการ	13,600.00		13,600.00	-	-		13,600.00	-
10	กรมชลประทาน	2564	งบดำเนินงาน	07002454001001000	ค่าใช้จ่ายฝึกอบรมหลักสูตรนักบริหารระดับสูงกระทรวงเกษตรและสหกรณ์ (นบส.กษ.)	400,000.00		400,000.00		-		400,000.00	-

ลำดับที่	หน่วยงานเจ้าของงบประมาณ	ปีงบประมาณ	งบรายจ่าย	รหัสงบประมาณ	รายการ	เงินรับเบิกแทน	โอนกลับ	รับเบิกแทนสุทธิ	กันไว้เบิก	ผูกพัน	เบิกจ่าย	คงเหลือ	% เบิกจ่าย
		2564	งบดำเนินงาน	0700249001701004	ค่าใช้จ่ายฝึกอบรมหลักสูตรนักบริหารการพัฒนาการเกษตรและสหกรณ์ ระดับสูง	800,000.00		800,000.00	-	395,000.00	68,200.00	336,800.00	8.53
		2564	งบดำเนินงาน	0700249001701004	ค่าใช้จ่ายฝึกอบรมหลักสูตรนักบริหารการพัฒนาการเกษตรและสหกรณ์ ระดับกลาง	2,240,000.00		2,240,000.00	-	998,310.00	549,890.00	691,800.00	24.55
		2564	งบดำเนินงาน	0700254001001000	ค่าใช้จ่ายฝึกอบรมหลักสูตรนักบริหารการพัฒนาการเกษตรและสหกรณ์ ระดับสูง	800,000.00		800,000.00	-	-		800,000.00	-
		2564	งบดำเนินงาน	0700254001001000	ค่าใช้จ่ายฝึกอบรมหลักสูตรนักบริหารการพัฒนาการเกษตรและสหกรณ์ ระดับกลาง	2,800,000.00		2,800,000.00	-	-		2,800,000.00	-
11	กรมวิชาการเกษตร	2564	งบดำเนินงาน	0700229012009000	ค่าใช้จ่ายฝึกอบรมหลักสูตรนักบริหารการพัฒนาการเกษตรและสหกรณ์ ระดับสูง (นบส.)	400,000.00		400,000.00	-	170,200.00		229,800.00	-
		2564	งบดำเนินงาน	0700229012009000	ค่าใช้จ่ายฝึกอบรมหลักสูตรนักบริหารการพัฒนาการเกษตรและสหกรณ์ ระดับกลาง	560,000.00		560,000.00	-	249,950.00		310,050.00	-
		2564	งบดำเนินงาน	0700237036009000	ค่าใช้จ่ายฝึกอบรมหลักสูตรนักบริหารการพัฒนาการเกษตรและสหกรณ์ ระดับต้น	140,000.00		140,000.00	-	-	25,030.07	114,969.93	17.88
		2564	งบดำเนินงาน	0700229012009000	ค่าใช้จ่ายฝึกอบรมหลักสูตรการเป็นข้าราชการที่ดี สำหรับข้าราชการที่อยู่ระหว่างทดลองปฏิบัติหน้าที่ราชการ	20,800.00		20,800.00	-	-		20,800.00	-
12	กรมส่งเสริมการเกษตร	2564	งบดำเนินงาน	0700229003009000	ค่าใช้จ่ายฝึกอบรมหลักสูตรนักบริหารระดับสูงกระทรวงเกษตรและสหกรณ์ (นบส.กษ.)	120,000.00		120,000.00	-	-		120,000.00	-

ลำดับที่	หน่วยงานเจ้าของงบประมาณ	ปีงบประมาณ	งบรายจ่าย	รหัสงบประมาณ	รายการ	เงินรับเบิกแทน	โอนกลับ	รับเบิกแทนสุทธิ	กันไว้เบิก	ผูกพัน	เบิกจ่าย	คงเหลือ	% เบิกจ่าย
		2564	งบดำเนินงาน	0700229003009000	ค่าใช้จ่ายฝึกอบรมหลักสูตรนักบริหารการพัฒนาการเกษตรและสหกรณ์ ระดับสูง	800,000.00		800,000.00	-	458,900.00		341,100.00	-
		2564	งบดำเนินงาน	0700229003009000	ค่าใช้จ่ายฝึกอบรมหลักสูตรนักบริหารการพัฒนาการเกษตรและสหกรณ์ ระดับกลาง	560,000.00		560,000.00	-	324,935.00		235,065.00	-
		2564	งบดำเนินงาน	0700229003009000	ค่าใช้จ่ายฝึกอบรมหลักสูตรนักบริหารการพัฒนาการเกษตรและสหกรณ์ ระดับต้น	280,000.00		280,000.00	-	-	162,613.07	117,386.93	58.08
		2564	งบดำเนินงาน	07002410727009001	ค่าใช้จ่ายในการดำเนินโครงการจัดงานส่งเสริมสินค้าและประชาสัมพันธ์สินค้าเกษตรไทย	2,000,000.00		2,000,000.00	-	-	2,000,000.00	-	100.00
13	กรมประมง	2564	งบดำเนินงาน	07002370C0009000	ค่าใช้จ่ายฝึกอบรมหลักสูตรนักบริหารระดับสูงกระทรวงเกษตรและสหกรณ์ (นบส.กษ.)	400,000.00		400,000.00	-	395,000.00		5,000.00	-
		2564	งบดำเนินงาน	0700215021009000	ค่าใช้จ่ายฝึกอบรมหลักสูตรนักบริหารการพัฒนาการเกษตรและสหกรณ์ ระดับสูง	800,000.00		800,000.00	-	531,900.00		268,100.00	-
		2564	งบดำเนินงาน	0700215041009000	ค่าใช้จ่ายฝึกอบรมหลักสูตรนักบริหารการพัฒนาการเกษตรและสหกรณ์ ระดับกลาง	840,000.00		840,000.00	-	499,900.00		340,100.00	-
		2564	งบดำเนินงาน	07002150B4009000	ค่าใช้จ่ายฝึกอบรมหลักสูตรนักบริหารการพัฒนาการเกษตรและสหกรณ์ ระดับต้น	700,000.00		700,000.00	-	-	71,069.67	628,930.33	10.15
		2564	งบรายจ่ายอื่น	0700207069709002	ค่าใช้จ่ายในการจัดจ้างที่ปรึกษาต่างประเทศ/ผู้เชี่ยวชาญในการดำเนินการและสนับสนุนการต่อต้านการทำการประมงผิดกฎหมาย (IUU) ของประเทศไทย	2,100,000.00		2,100,000.00	-	-	2,099,999.83	0.17	100.00

ลำดับที่	หน่วยงานเจ้าของงบประมาณ	ปีงบประมาณ	งบรายจ่าย	รหัสงบประมาณ	รายการ	เงินรับเบิกแทน	โอนกลับ	รับเบิกแทนสุทธิ	กันไว้เบิก	ผูกพัน	เบิกจ่าย	คงเหลือ	% เบิกจ่าย
14	กรมปศุสัตว์	2564	งบดำเนินงาน	0700219017001000	ค่าใช้จ่ายฝึกอบรมหลักสูตรนักบริหารระดับสูงกระทรวงเกษตรและสหกรณ์ (นบส.กษ.)	200,000.00		200,000.00	-	-		200,000.00	-
		2564	งบดำเนินงาน	0700219017001000	ค่าใช้จ่ายฝึกอบรมหลักสูตรนักบริหารการพัฒนาการเกษตรและสหกรณ์ ระดับสูง	1,600,000.00		1,600,000.00	-	1,223,000.00		377,000.00	-
		2564	งบดำเนินงาน	0700219017001000	ค่าใช้จ่ายฝึกอบรมหลักสูตรนักบริหารการพัฒนาการเกษตรและสหกรณ์ ระดับกลาง	840,000.00		840,000.00	-	499,900.00		340,100.00	-
		2564	งบดำเนินงาน	0700219017001000	ค่าใช้จ่ายฝึกอบรมหลักสูตรนักบริหารการพัฒนาการเกษตรและสหกรณ์ ระดับต้น	980,000.00		980,000.00	-	-	58,700.00	921,300.00	5.99
15	กรมหม่อนไหม	2564	งบดำเนินงาน	0700229001002000	ค่าใช้จ่ายฝึกอบรมหลักสูตรการเป็นข้าราชการที่ดี สำหรับข้าราชการที่อยู่ระหว่างทดลองปฏิบัติหน้าที่ราชการ	120,000.00	120,000.00	-	-	-		-	-
		2564	งบดำเนินงาน	0700229001002000	ค่าใช้จ่ายฝึกอบรมหลักสูตรนักบริหารการพัฒนาการเกษตรและสหกรณ์ ระดับสูง	160,000.00		160,000.00	-	114,900.00		45,100.00	-
		2564	งบดำเนินงาน	0700229001002000	ค่าใช้จ่ายฝึกอบรมหลักสูตรนักบริหารการพัฒนาการเกษตรและสหกรณ์ ระดับต้น	126,000.00		126,000.00	-	-	41,757.60	84,242.40	33.14
		2564	งบดำเนินงาน	0700229001002000	ค่าใช้จ่ายฝึกอบรมหลักสูตรนักบริหารการพัฒนาการเกษตรและสหกรณ์ ระดับกลาง	280,000.00		280,000.00	-	-		280,000.00	-
		2564	งบดำเนินงาน	0700229001002000	ค่าใช้จ่ายฝึกอบรมหลักสูตรการเป็นข้าราชการที่ดี สำหรับข้าราชการที่อยู่ระหว่างทดลองปฏิบัติหน้าที่ราชการ	9,600.00		9,600.00	-	-		9,600.00	-

ลำดับที่	หน่วยงานเจ้าของงบประมาณ	ปีงบประมาณ	งบรายจ่าย	รหัสงบประมาณ	รายการ	เงินรับเบิกแทน	โอนกลับ	รับเบิกแทนสุทธิ	กันไว้เบิก	ผูกพัน	เบิกจ่าย	คงเหลือ	% เบิกจ่าย
16	สำนักงานปลัดกระทรวงอุตสาหกรรม	2564	งบรายจ่ายอื่น	0700228021709001	ค่าใช้จ่ายฝึกอบรมหลักสูตรนักบริหารระดับสูงกระทรวงเกษตรและสหกรณ์ (นบส.กษ.)	40,000.00		40,000.00	-	39,500.00		500.00	-
17	สำนักงานปลัดกระทรวงวัฒนธรรม	2564	งบดำเนินงาน	0700246013009000	ค่าใช้จ่ายฝึกอบรมหลักสูตรนักบริหารระดับสูงกระทรวงเกษตรและสหกรณ์ (นบส.กษ.)	40,000.00		40,000.00	-	39,500.00		500.00	-
รวม						55,075,950.00	1,884,757.20	53,191,192.80	-	12,197,120.00	18,747,496.61	22,246,576.19	35.25