



รองปลัดฯ (นายสำราญ)  
รับที่ ๒๕๓๖  
วันที่ ๒๓ ก.ค. ๖๕ เวลา ๑๐.๑๕

ผู้ช่วยปลัดฯ (นางสาวนฤมล)  
รับที่ ๓๖๖  
วันที่ ๒๓.๗.๖๕ เวลา ๑๑.๕๐

## บันทึกข้อความ

ส่วนราชการ สำนักงานปลัดกระทรวงเกษตรและสหกรณ์ กองคลัง กลุ่มงบประมาณ โทร. ๒๓๘

ที่ กษ ๐๒๐๓/ ๓๖๐๐ วันที่ ๕ กรกฎาคม ๒๕๖๕

เรื่อง รายงานผลการเบิกจ่ายเงินงบประมาณจากระบบ GFMIS ปีงบประมาณ ๒๕๖๕ เดือนมิถุนายน ๒๕๖๕

เรียน ปลัดกระทรวงเกษตรและสหกรณ์

กองคลังได้จัดทำรายงานผลการเบิกจ่ายเงินงบประมาณจากระบบ GFMIS ของสำนักงานปลัดกระทรวงเกษตรและสหกรณ์ ณ วันที่ ๓๐ มิถุนายน ๒๕๖๕ สรุปได้ดังนี้

๑. สำนักงานปลัดกระทรวงเกษตรและสหกรณ์ ได้รับจัดสรรงบประมาณตามพระราชบัญญัติงบประมาณรายจ่ายประจำปีงบประมาณ พ.ศ. ๒๕๖๕ เป็นเงิน ๑,๑๗๖,๙๕๘,๖๐๐ บาท แยกเป็นรายจ่ายประจำ เป็นเงิน ๑,๑๓๖,๗๒๕,๔๐๐ บาท รายจ่ายลงทุน เป็นเงิน ๔๐,๒๓๓,๒๐๐ บาท ภาพรวมก่อนหักผู้พัน เป็นเงิน ๑๙,๔๔๓,๑๙๑.๑๒ บาท เบิกจ่ายเป็นเงิน ๘๗๙,๔๒๔,๘๘๖ บาท คิดเป็นร้อยละ ๗๔.๗๒ และเมื่อเทียบกับงบประมาณจัดสรรทั้งปีเป็นเงิน ๑,๒๑๖,๐๔๒,๙๐๐ บาท คิดเป็นร้อยละ ๗๒.๓๒ ต่ำกว่าเป้าหมายตามมติ ครม. ร้อยละ ๔.๖๘ (เป้าหมายร้อยละ ๗๗) จำแนกเป็น

- รายจ่ายประจำ ได้รับจัดสรร เป็นเงิน ๑,๑๓๖,๗๒๕,๔๐๐ บาท ก่อนหักผู้พัน เป็นเงิน ๑๔,๗๘๐,๒๙๑.๑๒ บาท เบิกจ่ายเป็นเงิน ๘๔๓,๘๙๓,๙๗๖.๘๕ บาท คิดเป็นร้อยละ ๗๔.๒๔ และเมื่อเทียบกับงบประมาณจัดสรรทั้งปีเป็นเงิน ๑,๑๗๕,๘๐๙,๗๐๐ บาท คิดเป็นร้อยละ ๗๑.๗๗ ต่ำกว่าเป้าหมายตาม มติ ครม. ร้อยละ ๘.๒๓ (เป้าหมายร้อยละ ๘๐)

- รายจ่ายลงทุน ได้รับจัดสรร เป็นเงิน ๔๐,๒๓๓,๒๐๐.๐๐ บาท ก่อนหักผู้พัน ๔,๖๖๒,๙๐๐ บาท เบิกจ่ายเป็นเงิน ๓๕,๕๓๐,๙๐๙.๑๕ บาท คิดเป็นร้อยละ ๘๘.๓๑ สูงกว่าเป้าหมายตาม มติ ครม. ร้อยละ ๒๓.๓๑ (เป้าหมายร้อยละ ๖๕) เมื่อพิจารณาตามงบรายจ่ายปรากฏผลดังนี้

### ๑) การเบิกจ่ายจำแนกตามงบรายจ่าย

(๑) งบบุคลากร ๖๙๑,๗๖๓,๘๐๐ บาท เบิกจ่าย ๕๔๓,๓๘๔,๗๙๓.๘๗ บาท คิดเป็นร้อยละ ๗๘.๕๕

(๒) งบดำเนินงาน ๓๒๙,๙๒๐,๒๐๐ บาท ก่อนหักผู้พัน เป็นเงิน ๑๑,๑๙๒,๒๐๑.๖๒ บาท เบิกจ่าย ๒๑๙,๐๓๐,๖๓๑.๔๐ บาท คิดเป็นร้อยละ ๖๖.๓๙

(๓) งบลงทุน ๔๐,๒๓๓,๒๐๐ บาท ก่อนหักผู้พัน เป็นเงิน ๔,๖๖๒,๙๐๐ บาท เบิกจ่าย ๓๕,๕๓๐,๙๐๙.๑๕ บาท คิดเป็นร้อยละ ๘๘.๓๑

(๔) งบเงินอุดหนุน ๕๗,๙๙๙,๑๐๐ บาท เบิกจ่าย ๕๔,๗๓๘,๕๔๙.๔๐ บาท คิดเป็นร้อยละ ๙๔.๓๘

(๕) งบรายจ่ายอื่น ๕๗,๐๔๒,๓๐๐ บาท ก่อนหักผู้พัน เป็นเงิน ๓,๕๘๘,๐๘๙.๕๐ บาท เบิกจ่าย ๒๖,๗๔๐,๐๐๒.๑๘ บาท คิดเป็นร้อยละ ๔๖.๘๘

### ๒) ผลการเบิกจ่ายภาพรวมรายหน่วยงาน เรียงลำดับจากมากไปหาน้อย สรุปได้ดังนี้

- ศูนย์ปฏิบัติการต่อต้านการทุจริต	๑๒๓.๓๖ %
- กองบริหารงานกองทุนส่งเสริมเกษตรกรรม	๑๐๘.๒๗ %
- กองการเจ้าหน้าที่	๑๐๓.๔๕ %
- กองนโยบายเทคโนโลยีเพื่อการเกษตรและเกษตรกรรมยั่งยืน	๑๐๓.๑๕ %
- สำนักพัฒนาระบบบริหาร	๑๐๐.๐๗ %
- สำนักกฎหมาย	๙๘.๔๕ %

/สำนัก..

- สำนักตรวจราชการ	๙๖.๑๖ %
- สำนักตรวจสอบภายใน	๙๕.๙๒ %
- สำนักบริหารกองทุนเพื่อช่วยเหลือเกษตรกรและรับเรื่องร้องเรียน	๙๕.๕๙ %
- สำนักการเกษตรต่างประเทศ	๙๔.๙๑ %
- สำนักงานที่ปรึกษาการเกษตรต่างประเทศ	๙๔.๕๙ %
- สำนักงานรัฐมนตรี	๙๔.๐๓ %
- กองกลาง	๙๓.๗๓ %
- ศูนย์เทคโนโลยีสารสนเทศและการสื่อสาร	๘๘.๐๓ %
- สำนักงานเกษตรและสหกรณ์จังหวัด ๗๖ จังหวัด	๘๗.๖๒ %
- กองคลัง	๘๕.๙๖ %
- สถาบันเกษตรกร	๘๔.๘๗ %
- สำนักงานเลขานุการคณะกรรมการส่งเสริมและพัฒนา ระบบเกษตรพันธสัญญา	๗๖.๖๒ %
- กองประสานงานโครงการพระราชดำริ	๗๔.๔๒ %
- กองเกษตรสารนิเทศ	๗๓.๖๖ %
- สำนักแผนงานและโครงการพิเศษ	๗๒.๘๔ %

๒. โครงการ ๑ ตำบล ๑ กลุ่มเกษตรกรทฤษฎีใหม่ ภายใต้โครงการเงินกู้เพื่อแก้ไขปัญหา เยียวยา และฟื้นฟูเศรษฐกิจและสังคมที่ได้รับผลกระทบจากการระบาดของโรคติดเชื้อไวรัสโคโรนา ๒๐๑๙ สำนักงาน ปลัดกระทรวงเกษตรและสหกรณ์ ได้รับจัดสรรงบประมาณหลังปรับลดวงเงินตามมติคณะรัฐมนตรี เมื่อวันที่ ๑๙ มกราคม ๒๕๖๔ ปรับลดวงเงินในส่วนของสำนักงานปลัดกระทรวงเกษตรและสหกรณ์ จากเดิม ๓,๗๒๔,๘๗๐,๓๙๗ บาท เป็น ๑,๔๑๒,๓๙๙,๘๕๑ บาท ดำเนินการก่องหน้ผูกพันแล้ว เป็นเงิน ๖,๙๕๐,๙๙๒.๓๘ บาท เบิกจ่าย เป็นเงิน ๖๐๙,๕๘๔,๓๘๐.๔๔ บาท คิดเป็นร้อยละ ๔๓.๑๖

๓. สำนักงานปลัดกระทรวงเกษตรและสหกรณ์ กำหนดแผนงานด้านการฝึกอบรม ประชุม สัมมนา ประจำปีงบประมาณ พ.ศ. ๒๕๖๔ เป็นเงิน ๑๒,๐๑๕,๐๐๐ บาท แผนการปฏิบัติงาน การฝึกอบรม ประชุม สัมมนา ของเดือนตุลาคม ๒๕๖๓ - มิถุนายน ๒๕๖๔ เป็นเงิน ๘,๕๕๕,๔๔๐ บาท เบิกจ่าย ๖,๖๖๓,๕๔๐.๓๐ บาท คิดเป็นร้อยละ ๕๕.๔๖ ของเงินงบประมาณจัดสรรทั้งปี และคิดเป็นร้อยละ ๗๗.๘๙ ของ แผนการปฏิบัติงานการฝึกอบรม ประชุม สัมมนา ของเดือนตุลาคม ๒๕๖๓ - มิถุนายน ๒๕๖๔

๔. เงินโอนเบิกแทนให้หน่วยงานอื่น จำนวน ๔,๑๐๓,๒๐๕.๖๐ บาท เบิกจ่าย เป็นเงิน ๑,๑๒๓,๔๖๓.๐๓ บาท คิดเป็นร้อยละ ๒๗.๓๘

๕. เงินรับเบิกแทนจากหน่วยงานอื่น จำนวน ๕๓,๓๕๖,๓๙๒.๘๐ บาท ก่องหน้ผูกพัน เป็นเงิน ๑๕,๐๖๕,๖๗๖ บาท เบิกจ่ายจำนวน ๒๕,๓๐๓,๕๙๒.๕๑ บาท คิดเป็นร้อยละ ๔๗.๔๒

๖. เงินกันไว้เบิกเหลือในปีที่ขอขยายเวลาเบิกจ่ายถึงกันยายน ๒๕๖๔ ไม่มี

จากข้อมูลการเบิกจ่ายงบประมาณ ณ วันที่ ๓๐ มิถุนายน ๒๕๖๔ สำนักงานปลัดกระทรวง เกษตรและสหกรณ์มีผลเบิกจ่ายเมื่อเทียบกับงบประมาณจัดสรรทั้งปีร้อยละ ๗๒.๓๒ ต่ำกว่าเป้าหมายตามมติ คณะรัฐมนตรีร้อยละ ๔.๖๘ แต่สูงกว่าแผนการเบิกจ่ายงบประมาณของ สป.กษ. สะสมร้อยละ ๕.๑๕ (ข้อมูลจาก สผง. กำหนดแผนการเบิกจ่ายร้อยละ ๗๗.๔๗) โดยมีรายละเอียดดังนี้

- ๑) งบบุคลากร เบิกจ่ายร้อยละ ๗๘.๕๕ สูงกว่าแผนเบิกจ่ายสะสมร้อยละ ๔.๕๗ (แผนเบิกจ่ายฯ ร้อยละ ๗๓.๙๘)
- ๒) งบดำเนินงาน เบิกจ่ายร้อยละ ๖๒.๔๕ ต่ำกว่าแผนเบิกจ่ายสะสมร้อยละ ๑๕.๖๐ (แผนเบิกจ่ายฯ ร้อยละ ๗๘.๐๕)
- ๓) งบลงทุน เบิกจ่ายร้อยละ ๘๘.๓๑ ต่ำกว่าแผนเบิกจ่ายสะสมร้อยละ ๑๑.๖๙ (แผนเบิกจ่ายฯ ร้อยละ ๑๐๐)
- ๔) งบเงินอุดหนุน เบิกจ่ายร้อยละ ๘๔.๐๒ ต่ำกว่าแผนเบิกจ่ายสะสมร้อยละ ๑๐.๙๐ (แผนเบิกจ่ายฯ ร้อยละ ๙๔.๙๒)
- ๕) งบรายจ่ายอื่น ผลเบิกจ่ายร้อยละ ๓๙.๒๒ ต่ำกว่าแผนเบิกจ่ายสะสมร้อยละ ๔๑.๐๑ (แผนเบิกจ่ายฯ ร้อยละ ๘๐.๒๓)

กองคลัง ได้พิจารณาจากแผนการใช้จ่ายเงินงบประมาณปีงบประมาณ พ.ศ. ๒๕๖๔ (ผ.๒) แล้ว หากสำนัก/กอง มีการปรับแผนการใช้จ่ายเงินเนื่องจากการระบาดของโรคติดเชื้อไวรัสโคโรนา ๒๐๑๙ (COVID-๑๙) ผลการเบิกจ่ายเงินงบประมาณในเดือนกรกฎาคม ๒๕๖๔ ในภาพรวมจะสามารถเบิกจ่ายได้ไม่น้อยกว่าร้อยละ ๗๒.๘๘ รายละเอียดตามแผนกราฟ แสดงสถิติการเบิกจ่ายเงินที่แนบ จึงเห็นควรให้หน่วยงานในสังกัดสำนักงาน ปลัดกระทรวงเกษตรและสหกรณ์เร่งรัดการดำเนินการตามแผนปฏิบัติงานและแผนการใช้จ่ายเงินงบประมาณที่ได้มีการปรับแผนเนื่องจากมาตรการฯ อย่างเคร่งครัด พร้อมทั้งเร่งรัดการก่อหนี้ผูกพันและเบิกจ่าย งบประมาณ เพื่อให้ผลการเบิกจ่ายเงินงบประมาณเป็นไปตามแผนการใช้จ่ายเงินที่กำหนดไว้ สำหรับหน่วยงานที่มีการโอนจัดสรรเงินงบประมาณให้สำนักงานเกษตรและสหกรณ์จังหวัด และให้หน่วยงานอื่น เบิกแทนกัน ขอให้ติดตามผลการดำเนินงานและผลการใช้จ่ายเงินที่โอนจัดสรรให้หน่วยงานดังกล่าวข้างต้น

จึงเรียนมาเพื่อโปรดทราบและพิจารณา หากเห็นชอบ กองคลังจักได้แจ้งหน่วยงานที่เกี่ยวข้องเพื่อทราบและถือปฏิบัติต่อไป ทั้งนี้ เป็นอำนาจของผู้ช่วยปลัดกระทรวงเกษตรและสหกรณ์ (นางสาวนฤมล สงวนวงศ์) ตามคำสั่งสำนักงานปลัดกระทรวงเกษตรและสหกรณ์ที่ ๑๒๔๔/๒๕๖๓ ลงวันที่ ๑ ธันวาคม ๒๕๖๓

  
(นางนลินี อ้าอิม)  
ผู้อำนวยการกองคลัง  
สำนักงานปลัดกระทรวงเกษตรและสหกรณ์

**ทราบ**  
  
(นายสำราญ สารบรรณ)  
รองปลัดกระทรวงเกษตรและสหกรณ์  
๘ ก.ค. ๒๕๖๔

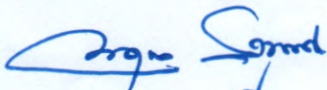
เรียน ท่านรองปลัดฯ  
(ท่านสำราญ, สทบทฯ)  
เพื่อโปรดทราบ  
  
๗ ก.ค. ๖๔  
(นางสาวนฤมล สงวนวงศ์)  
ผู้ช่วยปลัดกระทรวงเกษตรและสหกรณ์

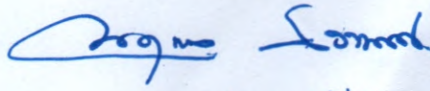
- ตามที่กรมฯ โทร  
  
๗ ก.ค. ๖๔  
(นางสาวนฤมล สงวนวงศ์)  
ผู้ช่วยปลัดกระทรวงเกษตรและสหกรณ์  
ปฏิบัติราชการแทนปลัดกระทรวงเกษตรและสหกรณ์



กระทรวงพาณิชย์/สหกรณ์
วันที่ ๕ ก.ค. ๒๕๖๔
วันที่ ส.ค. ๒๕๖๔
เวลา ๑๖.๓๐ น.

## บันทึกข้อความ

ส่วนราชการ สำนักงานปลัดกระทรวงเกษตรและสหกรณ์ กองคลัง กลุ่มงบประมาณ โทร. ๒๓๘

ที่ กษ.๐๒๐๓/๓๖๐๐ วันที่ ๕ กรกฎาคม ๒๕๖๔

เรื่อง รายงานผลการเบิกจ่ายเงินงบประมาณจากระบบ GFMIS ปีงบประมาณ ๒๕๖๔ เดือนมิถุนายน ๒๕๖๔

เสนอ กองคลัง

(นางทิพวรรณ พรหมเพ็ญ)

หัวหน้าฝ่ายบริหารทั่วไป

ปฏิบัติราชการแทน ผู้อำนวยการกองกลาง  
สำนักงานปลัดกระทรวงเกษตรและสหกรณ์

กองคลัง
สน.ปลัดกระทรวงเกษตรและสหกรณ์
- ๕ ก.ค. ๒๕๖๔
วันที่ ส.ค. ๒
เวลา

ส่ง กลุ่มงบประมาณ

เดวิดพรวิไล

- ๕ ก.ค. ๒๕๖๔

## สรุปผลการเบิกจ่ายเงินงบประมาณ พ.ศ.2564

ข้อมูล ณ วันที่ 30 มิถุนายน 2564

งบรายจ่าย	งบประมาณทั้งปี	งบประมาณที่ได้รับ จัดสรร	กันไว้เบิก	ผูกพันงบประมาณ	เบิก	คงเหลือจากงบประมาณทั้งปี				คงเหลือจากงบประมาณที่ได้รับจัดสรร	
						คงเหลือ	%เบิก	เป้าหมายมติ กรม. ณ ม.ย. 64	สูง/ต่ำ กว่า เป้าหมาย	คงเหลือ	%เบิก
<b>รายจ่ายประจำ</b>	<b>1,175,809,700.00</b>	<b>1,136,725,400.00</b>	<b>-</b>	<b>14,780,291.12</b>	<b>843,893,976.85</b>	<b>317,135,432.03</b>	<b>71.77</b>	<b>80.00</b>	<b>- 8.23</b>	<b>278,051,132.03</b>	<b>74.24</b>
งบบุคลากร	691,763,800.00	691,763,800.00	-	-	543,384,793.87	148,379,006.13	78.55			148,379,006.13	78.55
งบดำเนินงาน	350,722,700.00	329,920,200.00	-	11,192,201.62	219,030,631.40	120,499,866.98	62.45			99,697,366.98	66.39
-แผนงานบุคลากรภาครัฐ	58,456,300.00	58,456,300.00	-		45,445,546.57	13,010,753.43	77.74			13,010,753.43	77.74
-แผนงานพื้นฐานฯ	292,266,400.00	271,463,900.00	-	11,192,201.62	173,585,084.83	107,489,113.55	59.39			86,686,613.55	63.94
งบเงินอุดหนุน	65,152,100.00	57,999,100.00	-	-	54,738,549.40	10,413,550.60	84.02			3,260,550.60	94.38
งบรายจ่ายอื่น	68,171,100.00	57,042,300.00	-	3,588,089.50	26,740,002.18	37,843,008.32	39.22			26,714,208.32	46.88
<b>รายจ่ายลงทุน</b>	<b>40,233,200.00</b>	<b>40,233,200.00</b>	<b>-</b>	<b>4,662,900.00</b>	<b>35,530,909.15</b>	<b>39,390.85</b>	<b>88.31</b>	<b>65.00</b>	<b>23.31</b>	<b>39,390.85</b>	<b>88.31</b>
งบลงทุน	40,233,200.00	40,233,200.00	-	4,662,900.00	35,530,909.15	39,390.85	88.31			39,390.85	88.31
<b>รวม</b>	<b>1,216,042,900.00</b>	<b>1,176,958,600.00</b>	<b>-</b>	<b>19,443,191.12</b>	<b>879,424,886.00</b>	<b>317,174,822.88</b>	<b>72.32</b>	<b>77.00</b>	<b>- 4.68</b>	<b>278,090,522.88</b>	<b>74.72</b>

# สรุปผลการเบิกจ่ายเงินงบประมาณปี พ.ศ. 2564

ณ วันที่ 30 มิถุนายน 2564

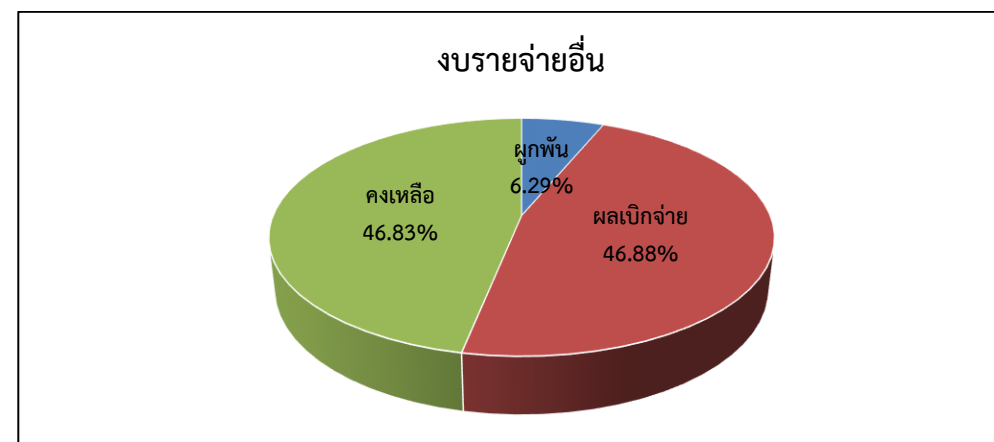
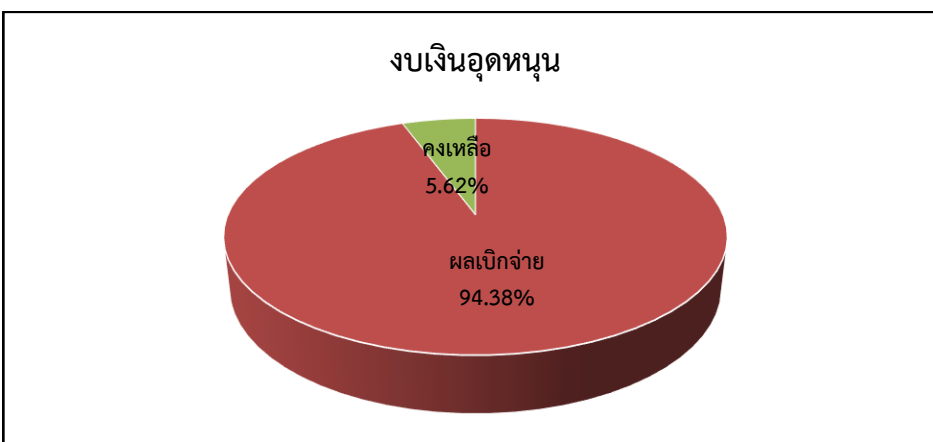
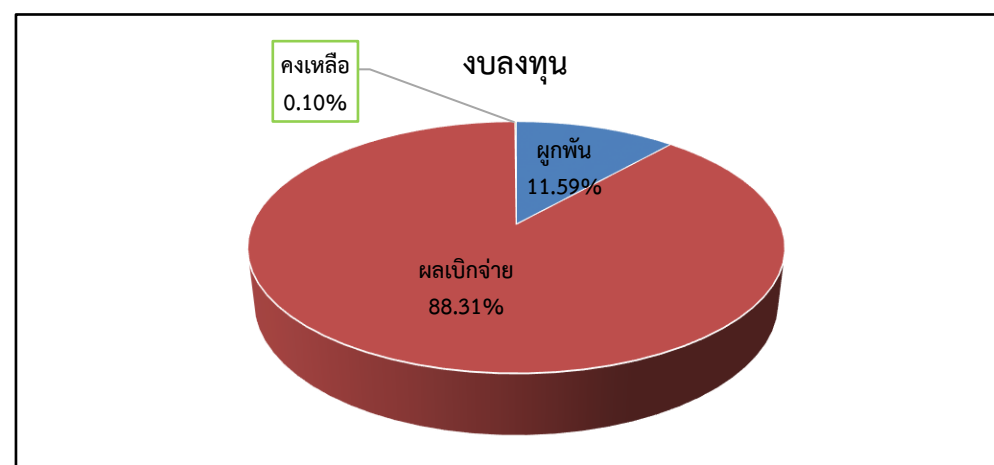
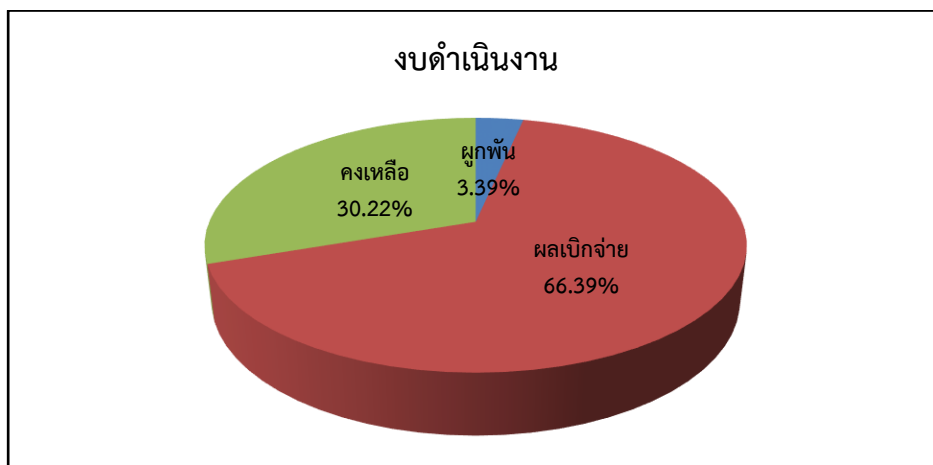
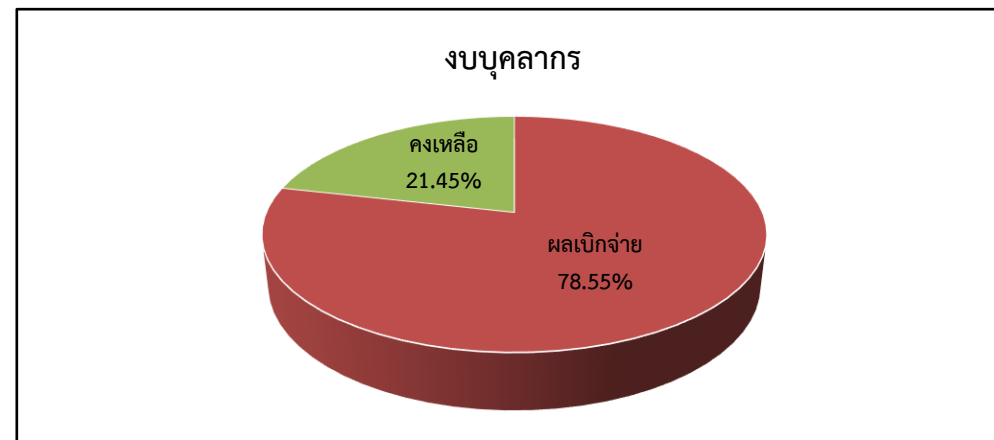
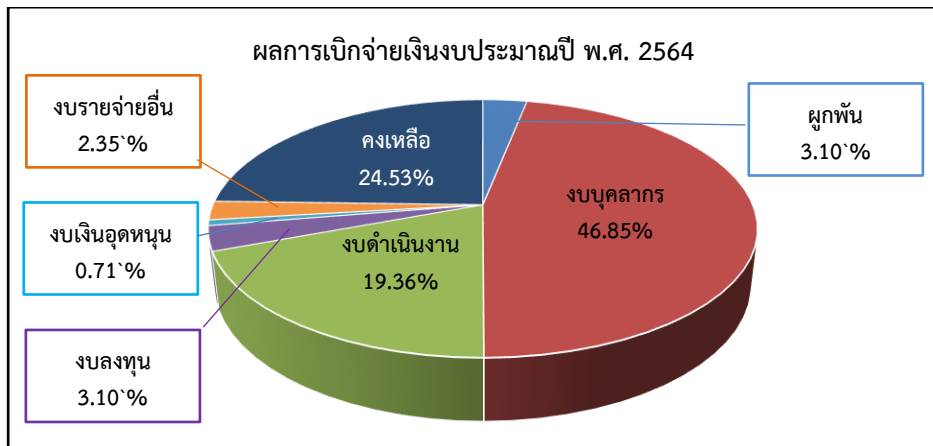

สรุปผลการเบิกจ่ายเงินงบประมาณปี พ.ศ. 2564  
 แยกรายหน่วยงาน เรียงลำดับตามผลเบิกจากมากไปหาน้อย  
 ณ วันที่ 30 มิถุนายน 2564

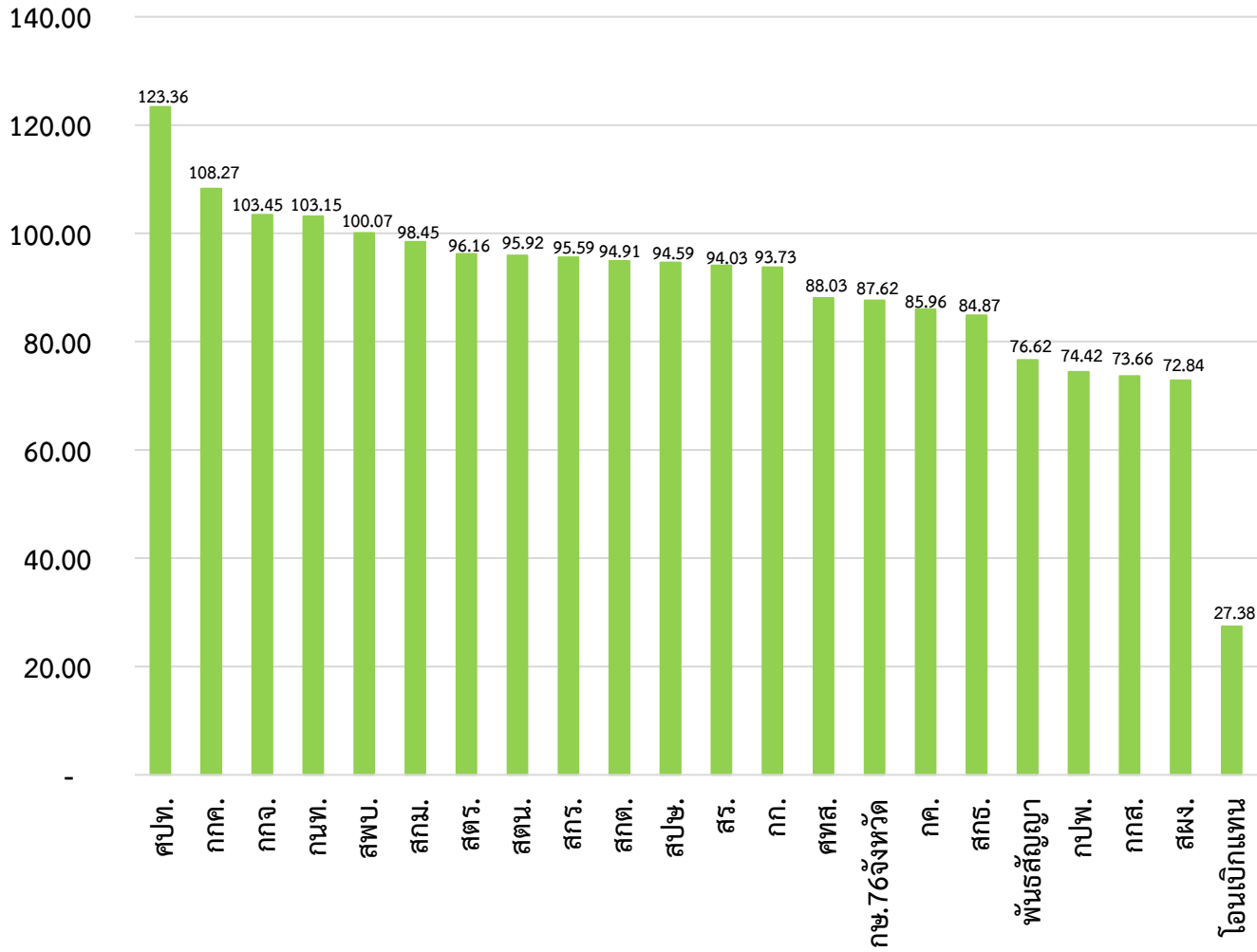

หน่วยงานที่มีผลการเบิกจ่ายเงินงบประมาณ  
 ปี พ.ศ. 2564

ณ วันที่ 30 มิถุนายน 2564

น้อยสุด 5 หน่วยงาน

เรียงจากน้อยสุดไปหามาก

1. สำนักแผนงานและโครงการพิเศษ
2. กองเกษตรสารนิเทศ
3. กองประสานงานโครงการพระราชดำริ
4. สำนักงานเลขานุการคณะกรรมการส่งเสริม  
และพัฒนาระบบเกษตรพันธสัญญา
5. สถาบันเกษตรกร

กราฟแสดงสถิติการเบิกจ่ายเงินจากระบบ GFMS เป้าหมายของหน่วยงาน และคาดการณ์การเบิกจ่าย  
 ปีงบประมาณ พ.ศ. 2564  
 ณ วันที่ 30 มิถุนายน 2564

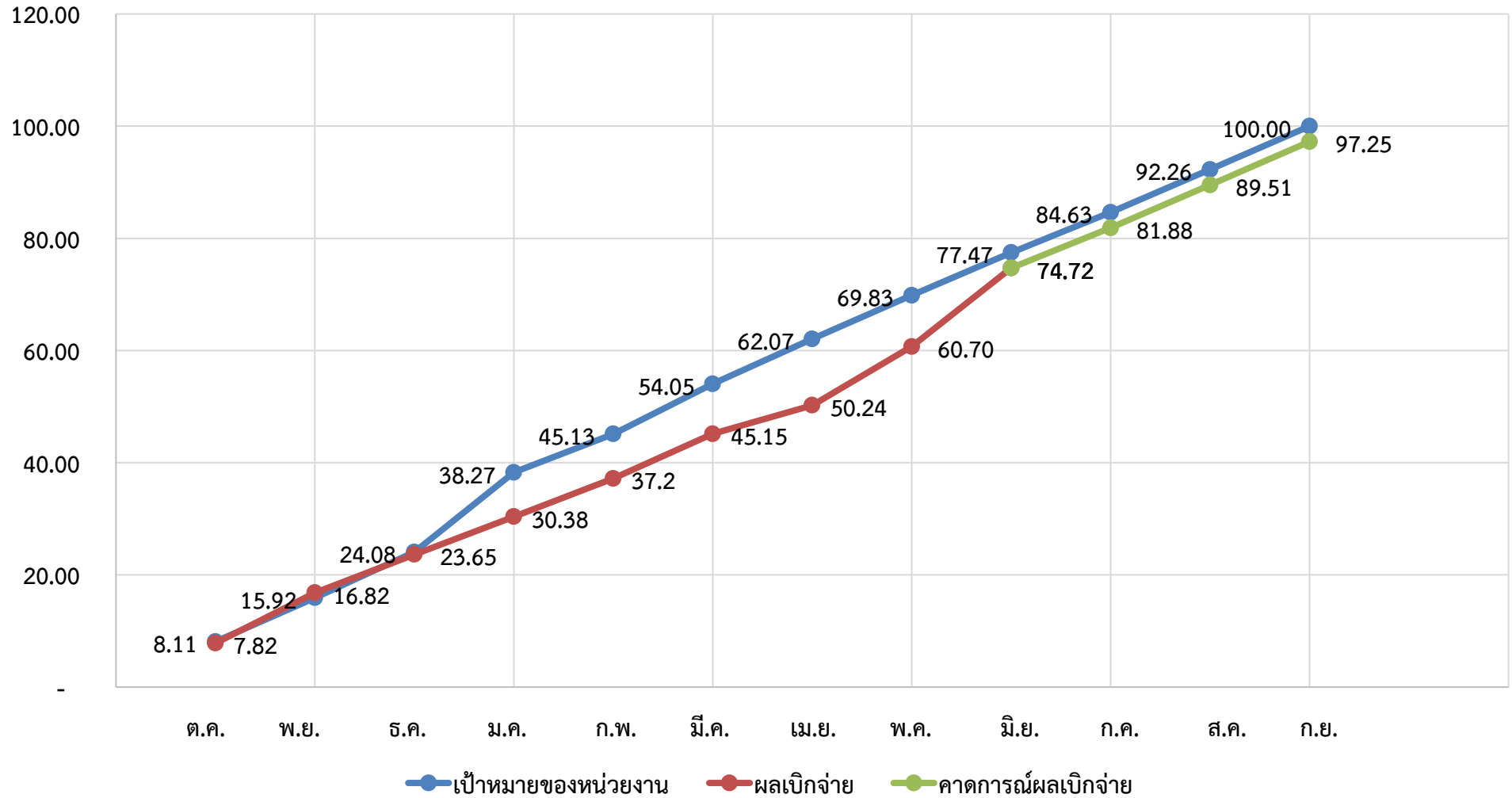



สรุปผลการเบิกจ่ายเงินงบประมาณ พ.ศ. 2564  
แยกตามประเภทรายจ่าย เรียงลำดับตามผลเบิกจากมากไปหาน้อย  
ข้อมูล ณ วันที่ 30 มิถุนายน 2564

หน่วยงาน	รายจ่ายประจำ					รายจ่ายลงทุน					รวม				
	งบประมาณ	ผูกพัน	ผลเบิกจ่าย	คงเหลือ	%เบิก	งบประมาณ	ผูกพัน	ผลเบิกจ่าย	คงเหลือ	%เบิก	งบประมาณ	ผูกพัน	ผลเบิกจ่าย	คงเหลือ	%เบิก
ศปท.	1,527,170.00	2,510.15	1,883,850.23	359,190.38	123.36	-	-	-	-	-	1,527,170.00	2,510.15	1,883,850.23	359,190.38	123.36
กกค.	1,698,800.00	-	1,856,362.63	157,562.63	109.27	206,700.00	-	206,697.25	2.75	100.00	1,905,500.00	-	2,063,059.88	157,559.88	108.27
กกจ.	18,617,050.00	374,500.00	19,260,023.55	1,017,473.55	103.45	26,100.00	-	26,100.00	-	100.00	18,643,150.00	374,500.00	19,286,123.55	1,017,473.55	103.45
กนท.	10,394,450.00	-	10,722,833.09	328,383.09	103.16	26,900.00	-	26,610.90	289.10	98.93	10,421,350.00	-	10,749,443.99	328,093.99	103.15
สพบ.	5,245,150.00	-	5,248,873.48	3,723.48	100.07	-	-	-	-	-	5,245,150.00	-	5,248,873.48	3,723.48	100.07
สกม.	9,559,000.00	-	9,410,697.35	148,302.65	98.45	-	-	-	-	-	9,559,000.00	-	9,410,697.35	148,302.65	98.45
สตร.	26,842,000.00	27,067.79	25,810,535.64	1,004,396.57	96.16	-	-	-	-	-	26,842,000.00	27,067.79	25,810,535.64	1,004,396.57	96.16
สदन.	7,729,080.00	69,540.37	7,413,224.15	246,315.48	95.91	62,100.00	-	60,100.00	2,000.00	96.78	7,791,180.00	69,540.37	7,473,324.15	248,315.48	95.92
สกร.	10,300,000.00	-	9,845,932.68	454,067.32	95.59	-	-	-	-	-	10,300,000.00	-	9,845,932.68	454,067.32	95.59
สกต.	72,157,850.00	249,031.80	68,419,447.82	3,489,370.38	94.82	1,358,000.00	-	1,358,000.00	-	100.00	73,515,850.00	249,031.80	69,777,447.82	3,489,370.38	94.91
สปช.	118,153,350.00	-	111,756,697.47	6,396,652.53	94.59	-	-	-	-	-	118,153,350.00	-	111,756,697.47	6,396,652.53	94.59
สร.	21,846,650.00	583,108.62	20,542,965.27	720,576.11	94.03	-	-	-	-	-	21,846,650.00	583,108.62	20,542,965.27	720,576.11	94.03
กก.	23,406,778.00	29,636.27	21,934,212.90	1,442,928.83	93.71	85,386.00	-	85,386.00	-	100.00	23,492,164.00	29,636.27	22,019,598.90	1,442,928.83	93.73
ศทส.	18,580,990.00	2,360,867.36	15,361,949.39	858,173.25	82.68	8,306,900.00	-	8,306,215.00	685.00	99.99	26,887,890.00	2,360,867.36	23,668,164.39	858,858.25	88.03
กษ.76จังหวัด	468,134,776.76	751,037.89	408,545,461.88	58,838,276.99	87.27	22,455,900.00	1,148,000.00	21,307,900.00	-	94.89	490,590,676.76	1,899,037.89	429,853,361.88	58,838,276.99	87.62
กค.	51,767,950.00	3,923,102.22	44,501,337.39	3,343,510.39	85.96	-	-	-	-	-	51,767,950.00	3,923,102.22	44,501,337.39	3,343,510.39	85.96
สกธ.	24,295,460.00	755,028.65	20,615,781.41	2,924,649.94	84.85	26,900.00	-	26,100.00	800.00	97.03	24,322,360.00	755,028.65	20,641,881.41	2,925,449.94	84.87
พันธสัญญา	1,083,050.00	9,630.00	829,826.73	243,593.27	76.62	-	-	-	-	-	1,083,050.00	9,630.00	829,826.73	243,593.27	76.62
กปท.	3,901,970.00	-	2,903,702.02	998,267.98	74.42	-	-	-	-	-	3,901,970.00	-	2,903,702.02	998,267.98	74.42
กกส.	21,827,890.00	5,645,230.00	15,923,237.54	259,422.46	72.95	642,800.00	14,900.00	627,800.00	100.00	97.67	22,470,690.00	5,660,130.00	16,551,037.54	259,522.46	73.66
สมง.	25,237,877.24	-	19,983,561.20	5,254,316.04	79.18	7,000,000.00	3,500,000.00	3,500,000.00	-	50.00	32,237,877.24	3,500,000.00	23,483,561.20	5,254,316.04	72.84
โอนเบิกแทน	4,103,205.60	-	1,123,463.03	2,979,742.57	27.38	-	-	-	-	-	4,103,205.60	-	1,123,463.03	2,979,742.57	27.38
สำรอง กษ.	500,000.00	-	-	500,000.00	-	-	-	-	-	-	500,000.00	-	-	500,000.00	-
สำรอง สป.กษ.	4,812,012.40	-	-	4,812,012.40	-	35,514.00	-	-	35,514.00	-	4,847,526.40	-	-	4,847,526.40	-
งบบุคลากร กษ.จว. (สมง.)	2,741,190.00	-	-	2,741,190.00	-	-	-	-	-	-	2,741,190.00	-	-	2,741,190.00	-
สป.กษ.	182,261,700.00	-	-	182,261,700.00	-	-	-	-	-	-	182,261,700.00	-	-	182,261,700.00	-
<b>รวม</b>	<b>1,136,725,400.00</b>	<b>14,780,291.12</b>	<b>843,893,976.85</b>	<b>278,051,132.03</b>	<b>74.24</b>	<b>40,233,200.00</b>	<b>4,662,900.00</b>	<b>35,530,909.15</b>	<b>39,390.85</b>	<b>88.31</b>	<b>1,176,958,600.00</b>	<b>19,443,191.12</b>	<b>879,424,886.00</b>	<b>278,090,522.88</b>	<b>74.72</b>





คณพหุคูณ	%ปี
278,090,522.88	74.72
182,261,700.00	-
248,315.48	95.92
- 3,723.48	100.07
1,442,928.83	93.73
- 1,017,473.55	103.45
3,343,510.39	85.96
3,489,370.38	94.91
259,522.46	73.66
1,004,396.57	96.16
- 328,093.99	103.15
148,302.65	98.45
858,858.25	88.03
2,925,449.94	84.87
6,396,652.53	94.59
5,254,316.04	72.84
720,576.11	94.03
454,067.32	95.59
- 157,559.88	108.27
998,267.98	74.42
359,190.38	123.36
243,593.27	76.62
500,000.00	-
4,847,526.40	-
2,741,190.00	-
2,979,742.57	27.38
329,630.93	93.90
1,085,378.66	76.44
773,578.89	87.92
851,409.94	87.14
620,212.01	90.27
1,077,364.85	82.23
537,100.15	89.99
749,019.57	88.17
808,112.61	84.85
451,363.08	93.78
745,498.47	86.02
924,641.59	85.40
505,726.82	90.61
761,396.35	85.04
532,260.24	91.12
591,694.15	89.02
691,954.28	86.89
760,539.32	89.78
748,043.22	88.05
565,205.64	91.25
577,224.82	90.69
595,250.16	90.70
684,514.79	86.30
699,351.03	90.67
358,132.63	92.86
680,482.90	89.19
511,908.99	94.05
745,824.36	88.68
658,482.54	87.20
455,120.05	92.27
547,276.01	89.98
699,556.11	89.10
753,860.58	89.57
1,056,358.00	83.84
558,297.40	90.62
883,399.86	86.10
1,166,999.82	83.16
915,501.24	85.24
776,903.37	88.83
576,477.22	89.20
637,840.83	87.98
643,656.41	89.90

จำนวน	%
500,205.51	88.32
758,936.54	79.55
1,003,834.78	87.10
2,358,292.36	67.10
602,126.35	89.51
626,889.38	89.45
880,065.39	85.50
557,978.09	91.58
1,014,504.61	86.36
624,123.20	89.76
874,258.28	84.45
583,922.16	90.26
685,126.11	88.54
484,572.74	92.66
654,975.13	88.50
459,818.14	89.38
554,416.82	88.85
559,409.03	90.87
584,319.54	90.36
1,551,515.11	82.79
702,778.47	86.13
529,231.56	89.58
652,201.05	87.95
635,923.26	90.58
410,310.10	93.07
510,945.89	90.36
1,223,761.52	88.36
736,213.07	87.11
832,093.25	85.65
874,722.43	85.93
2,270,733.80	80.19
1,620,876.39	85.13
1,968,029.82	81.90
658,617.22	88.42
<b>278,090,522.88</b>	<b>74.72</b>

รายละเอียดงบประมาณปีงบประมาณ พ.ศ.2564

รายละเอียดรายการแยกตามหน่วยงาน

ข้อมูล ณ วันที่ 30 มิถุนายน 2564

ลำดับ	หน่วยงาน / รายการ	งบประมาณ	ผูกพัน	ผลเบิกจ่าย	คงเหลือ	%เบิก	หมายเหตุ
<b>รวม สป.กษ.</b>		<b>40,233,200.00</b>	<b>4,662,900.00</b>	<b>35,530,909.15</b>	<b>39,390.85</b>	<b>88.31</b>	
<b>1</b>	<b>สป.กษ.</b>	<b>35,514.00</b>	<b>-</b>	<b>-</b>	<b>35,514.00</b>	<b>-</b>	
	รถบรรทุก (ดีเซล) ขนาด 1 ตันปริมาตรกระบอกลูกสูบไม่ต่ำกว่า 2,400 ซีซี หรือกำลังเครื่องยนต์สูงสุดไม่ต่ำกว่า 110 กิโลวัตต์ขับเคลื่อน 2 ล้อ แบบดับเบิ้ลแค้น พร้อมหลังคาไฟเบอร์กลาสหรือเหล็ก ตำบลในเมืองอำเภอเมืองพิษณุโลก จังหวัดพิษณุโลก	35,200.00	-	-	35,200.00	-	
	ปรับปรุงซ่อมแซม ต่อเติมห้องประชุม อาคารสำนักงาน และจัดหาอุปกรณ์ประกอบสำนักงานเกษตรและสหกรณ์เชียงราย ตำบลเวียง อำเภอเมืองเชียงราย จังหวัดเชียงราย	314.00	-	-	314.00	-	
<b>2</b>	<b>สตน.</b>	<b>62,100.00</b>	<b>-</b>	<b>60,100.00</b>	<b>2,000.00</b>	<b>96.78</b>	
	โทรศัพท์เคลื่อนที่ ระดับผู้อำนวยการ	26,100.00	-	26,100.00	-	100.00	
	เครื่องปรับอากาศ แบบแยกส่วน ขนาด 26,000 บีทียู	36,000.00	-	34,000.00	2,000.00	94.44	
<b>3</b>	<b>กก.</b>	<b>85,386.00</b>	<b>-</b>	<b>85,386.00</b>	<b>-</b>	<b>100.00</b>	
	เครื่องมัลติมีเดียโปรเจคเตอร์ ขนาด 4100 Ansi Lumens (XGA) lph	85,386.00	-	85,386.00	-	100.00	
<b>4</b>	<b>กกจ.</b>	<b>26,100.00</b>	<b>-</b>	<b>26,100.00</b>	<b>-</b>	<b>100.00</b>	
	โทรศัพท์เคลื่อนที่ ระดับผู้อำนวยการ	26,100.00	-	26,100.00	-	100.00	
<b>5</b>	<b>สกด.</b>	<b>1,358,000.00</b>	<b>-</b>	<b>1,358,000.00</b>	<b>-</b>	<b>100.00</b>	
	รถโดยสาร ขนาด 12 ที่นั่ง(ดีเซล) ปริมาตรกระบอกลูกสูบไม่ต่ำกว่า 2,400 ซีซี หรือกำลังเครื่องยนต์สูงสุดไม่ต่ำกว่า 90 กิโลวัตต์ แขวงบ้านพานถม เขตพระนคร กรุงเทพมหานคร	1,358,000.00	-	1,358,000.00	-	100.00	
<b>6</b>	<b>กกส.</b>	<b>642,800.00</b>	<b>14,900.00</b>	<b>627,800.00</b>	<b>100.00</b>	<b>97.67</b>	
	ชุดกล้องถ่ายภาพนิ่งพร้อมอุปกรณ์	434,700.00	-	434,700.00	-	100.00	
	ชุดวีดีโอพร้อมอุปกรณ์	193,100.00	-	193,100.00	-	100.00	
	เครื่องพิมพ์ Multifune	15,000.00	14,900.00	-	100.00	-	

ลำดับ	หน่วยงาน / รายการ	งบประมาณ	ผูกพัน	ผลเบิกจ่าย	คงเหลือ	%เบิก	หมายเหตุ
7	กท.	26,900.00	-	26,610.90	289.10	98.93	
	โทรศัพท์เคลื่อนที่ ระดับผู้อำนวยการ	26,900.00	-	26,610.90	289.10	98.93	
8	ศทส.	8,306,900.00	-	8,306,215.00	685.00	99.99	
	โทรศัพท์เคลื่อนที่ ระดับผู้อำนวยการ	26,900.00	-	26,215.00	685.00	97.45	
	ค่าใช้จ่ายในการเพิ่มประสิทธิภาพระบบรักษาความปลอดภัยบนระบบเครือข่ายคอมพิวเตอร์ แขวงบ้านพานถมเขตพระนคร กรุงเทพมหานคร	8,280,000.00	-	8,280,000.00	-	100.00	
9	สกร.	26,900.00	-	26,100.00	800.00	97.03	
	โทรศัพท์เคลื่อนที่ ระดับผู้อำนวยการ	26,900.00	-	26,100.00	800.00	97.03	
10	สผง.	7,000,000.00	3,500,000.00	3,500,000.00	-	50.00	
	ค่าใช้จ่ายในการพัฒนาระบบบริหารจัดการงบประมาณของสำนักงานปลัดกระทรวงเกษตรและสหกรณ์ แขวงบ้านพานถมเขตพระนคร กรุงเทพมหานคร	7,000,000.00	3,500,000.00	3,500,000.00	-	50.00	
11	ปทุมธานี	1,364,000.00	-	1,364,000.00	-	100.00	
	รถโดยสาร ขนาด 12 ที่นั่ง(ดีเซล) ปริมาตรกระบอกสูบไม่ต่ำกว่า 2,400 ซีซี หรือกำลังเครื่องยนต์สูงสุดไม่ต่ำกว่า 90กิโลวัตต์ ตำบลบางปรอกอำเภอเมืองปทุมธานี จังหวัดปทุมธานี	1,364,000.00	-	1,364,000.00	-	100.00	
12	อ่างทอง	1,364,000.00	-	1,364,000.00	-	100.00	
	รถโดยสาร ขนาด 12 ที่นั่ง(ดีเซล) ปริมาตรกระบอกสูบไม่ต่ำกว่า 2,400 ซีซี หรือกำลังเครื่องยนต์สูงสุดไม่ต่ำกว่า 90กิโลวัตต์ ตำบลบางแก้ว อำเภอเมืองอ่างทอง จังหวัดอ่างทอง	1,364,000.00	-	1,364,000.00	-	100.00	
13	ชลบุรี	1,641,000.00	-	1,641,000.00	-	100.00	
	ปรับปรุงสำนักงานเกษตรและสหกรณ์จังหวัดชลบุรี และจัดหาอุปกรณ์ประกอบ ตำบลบ้านสวนอำเภอเมืองชลบุรี จังหวัดชลบุรี	1,641,000.00	-	1,641,000.00	-	100.00	
14	จันทบุรี	792,000.00	-	792,000.00	-	100.00	
	รถบรรทุก (ดีเซล) ขนาด 1 ตันปริมาตรกระบอกสูบไม่ต่ำกว่า 2,400 ซีซี หรือกำลังเครื่องยนต์สูงสุดไม่ต่ำกว่า 110 กิโลวัตต์ขับเคลื่อน 2 ล้อ แบบดับเบิ้ลแค้น ตำบลวัดใหม่ อำเภอเมืองจันทบุรี จังหวัดจันทบุรี	792,000.00	-	792,000.00	-	100.00	
15	ปราจีนบุรี	820,000.00	-	820,000.00	-	100.00	

ลำดับ	หน่วยงาน / รายการ	งบประมาณ	ผูกพัน	ผลเบิกจ่าย	คงเหลือ	%เบิก	หมายเหตุ
	ปรับปรุงสำนักงานเกษตรและสหกรณ์จังหวัดปราจีนบุรี และจัดหาอุปกรณ์ประกอบ ตำบลไม้เค็ด อำเภอเมืองปราจีนบุรีจังหวัดปราจีนบุรี	820,000.00	-	820,000.00	-	100.00	
<b>16</b>	<b>นครราชสีมา</b>	<b>181,200.00</b>	<b>-</b>	<b>181,200.00</b>	<b>-</b>	<b>100.00</b>	
	เก้าอี้เจ้าหน้าที่	72,000.00	-	72,000.00	-	100.00	
	โต๊ะทำงานสำหรับเจ้าหน้าที่ ขนาด 120*60*75 ซม.	22,800.00	-	22,800.00	-	100.00	
	เครื่องคอมพิวเตอร์โน้ตบุ๊ก งานประมวลผล	66,000.00	-	66,000.00	-	100.00	
	เครื่องพิมพ์เลเซอร์ ขาว-ดำ (18 หน้า/นาท)	10,400.00	-	10,400.00	-	100.00	
	เครื่องพิมพ์เลเซอร์ สี (18 หน้า/นาท)	10,000.00	-	10,000.00	-	100.00	
<b>17</b>	<b>ชัยภูมิ</b>	<b>1,363,000.00</b>	<b>-</b>	<b>1,363,000.00</b>	<b>-</b>	<b>100.00</b>	
	รถโดยสาร ขนาด 12 ที่นั่ง(ดีเซล) ปริมาตรกระบอกสูบไม่ต่ำกว่า 2,400 ซีซี หรือกำลัง เครื่องยนต์สูงสุดไม่ต่ำกว่า 90กิโลวัตต์ ตำบลในเมือง อำเภอเมืองชัยภูมิ จังหวัดชัยภูมิ	1,363,000.00	-	1,363,000.00	-	100.00	
<b>18</b>	<b>หนองบัวลำภู</b>	<b>1,329,000.00</b>	<b>-</b>	<b>1,329,000.00</b>	<b>-</b>	<b>100.00</b>	
	รถโดยสาร ขนาด 12 ที่นั่ง(ดีเซล) ปริมาตรกระบอกสูบไม่ต่ำกว่า 2,400 ซีซี หรือกำลัง เครื่องยนต์สูงสุดไม่ต่ำกว่า 90กิโลวัตต์ ตำบลลำภู อำเภอเมืองหนองบัวลำภู จังหวัด หนองบัวลำภู	1,329,000.00	-	1,329,000.00	-	100.00	
<b>19</b>	<b>กาฬสินธุ์</b>	<b>1,363,000.00</b>	<b>-</b>	<b>1,363,000.00</b>	<b>-</b>	<b>100.00</b>	
	รถโดยสาร ขนาด 12 ที่นั่ง(ดีเซล) ปริมาตรกระบอกสูบไม่ต่ำกว่า 2,400 ซีซี หรือกำลัง เครื่องยนต์สูงสุดไม่ต่ำกว่า 90กิโลวัตต์ ตำบลโพหนอง อำเภอเมืองกาฬสินธุ์ จังหวัด กาฬสินธุ์	1,363,000.00	-	1,363,000.00	-	100.00	
<b>20</b>	<b>มุกดาหาร</b>	<b>778,000.00</b>	<b>-</b>	<b>778,000.00</b>	<b>-</b>	<b>100.00</b>	
	รถบรรทุก (ดีเซล) ขนาด 1 ตันปริมาตรกระบอกสูบไม่ต่ำกว่า 2,400 ซีซี หรือกำลัง เครื่องยนต์สูงสุดไม่ต่ำกว่า 110 กิโลวัตต์ขับเคลื่อน 2 ล้อ แบบดับเบิลแค้น ตำบล มุกดาหาร อำเภอเมืองมุกดาหาร จังหวัดมุกดาหาร	778,000.00	-	778,000.00	-	100.00	
<b>21</b>	<b>ลำปาง</b>	<b>200,000.00</b>	<b>-</b>	<b>200,000.00</b>	<b>-</b>	<b>100.00</b>	
	เครื่องถ่ายภาพเอกสาร ระบบดิจิทัล (ขาว-ดำ และสี)	200,000.00	-	200,000.00	-	100.00	
<b>22</b>	<b>เชียงใหม่</b>	<b>1,640,000.00</b>	<b>1,148,000.00</b>	<b>492,000.00</b>	<b>-</b>	<b>30.00</b>	



ลำดับ	หน่วยงาน / รายการ	งบประมาณ	ผูกพัน	ผลเบิกจ่าย	คงเหลือ	%เบิก	หมายเหตุ
	ปรับปรุงซ่อมแซม ต่อเติมห้องประชุม อาคารสำนักงาน และจัดหาอุปกรณ์ประกอบสำนักงานเกษตรและสหกรณ์เชียงราย ตำบลเวียง อำเภอเมืองเชียงราย จังหวัดเชียงราย	1,640,000.00	1,148,000.00	492,000.00	-	30.00	
23	<b>แม่ฮ่องสอน</b>	<b>1,020,000.00</b>	<b>-</b>	<b>1,020,000.00</b>	<b>-</b>	<b>100.00</b>	
	รถบรรทุก (ดีเซล) ขนาด 1 ตันปริมาตรกระบอกลูกสูบไม่ต่ำกว่า2,400 ซีซี หรือกำลังเครื่องยนต์สูงสุดไม่ต่ำกว่า 110 กิโลวัตต์ขับเคลื่อน 4 ล้อ แบบดับเบิ้ลแค้น พร้อมหลังคาไฟเบอร์กลาสหรือเหล็ก ตำบลจองคำอำเภอเมืองแม่ฮ่องสอน จังหวัดแม่ฮ่องสอน	1,020,000.00	-	1,020,000.00	-	100.00	
24	<b>อุทัยธานี</b>	<b>28,000.00</b>	<b>-</b>	<b>28,000.00</b>	<b>-</b>	<b>100.00</b>	
	กล่องวีดีโอ ขนาด HD 1080p พร้อมระบบแพน/ก้ม-เงยและระบบซูม เพื่อใช้ประชุมทางไกล	28,000.00	-	28,000.00	-	100.00	
25	<b>พิษณุโลก</b>	<b>824,000.00</b>	<b>-</b>	<b>824,000.00</b>	<b>-</b>	<b>100.00</b>	
	รถบรรทุก (ดีเซล) ขนาด 1 ตันปริมาตรกระบอกลูกสูบไม่ต่ำกว่า2,400 ซีซี หรือกำลังเครื่องยนต์สูงสุดไม่ต่ำกว่า 110 กิโลวัตต์ขับเคลื่อน 2 ล้อ แบบดับเบิ้ลแค้น พร้อมหลังคาไฟเบอร์กลาสหรือเหล็ก ตำบลในเมืองอำเภอเมืองพิษณุโลก จังหวัดพิษณุโลก	824,000.00	-	824,000.00	-	100.00	
26	<b>นครปฐม</b>	<b>173,000.00</b>	<b>-</b>	<b>173,000.00</b>	<b>-</b>	<b>100.00</b>	
	เครื่องเสียงไมโครโฟนและระบบควบคุมสำหรับห้องประชุม	128,000.00	-	128,000.00	-	100.00	
	เครื่องฉายสไลด์พร้อมจอแสดงภาพ	45,000.00	-	45,000.00	-	100.00	
27	<b>ประจวบคีรีขันธ์</b>	<b>959,000.00</b>	<b>-</b>	<b>959,000.00</b>	<b>-</b>	<b>100.00</b>	
	โทรทัศน์ LED แบบ Smart TV ระดับความละเอียดจอภาพ 3840*2160 พิกเซล ขนาด 65 นิ้ว	24,500.00	-	24,500.00	-	100.00	
	ชุดไม้คัไวเลส 2 ตัว ส่ง 1 ตัวรับ สำหรับใช้ได้ทั้งกับกล้อง DSLR และโทรศัพท์สมาร์ทโฟน	10,300.00	-	10,300.00	-	100.00	
	รถบรรทุก (ดีเซล) ขนาด 1 ตันปริมาตรกระบอกลูกสูบไม่ต่ำกว่า2,400 ซีซี หรือกำลังเครื่องยนต์สูงสุดไม่ต่ำกว่า 110 กิโลวัตต์ขับเคลื่อน 4 ล้อ แบบดับเบิ้ลแค้น ตำบลประจวบคีรีขันธ์อำเภอเมืองประจวบคีรีขันธ์จังหวัดประจวบคีรีขันธ์	924,200.00	-	924,200.00	-	100.00	
28	<b>นครศรีธรรมราช</b>	<b>104,600.00</b>	<b>-</b>	<b>104,600.00</b>	<b>-</b>	<b>100.00</b>	

ลำดับ	หน่วยงาน / รายการ	งบประมาณ	ผูกพัน	ผลเบิกจ่าย	คงเหลือ	%เบิก	หมายเหตุ
	เครื่องคอมพิวเตอร์ สำหรับงานประมวลผลแบบที่ 1 (จอแสดงภาพขนาดไม่น้อยกว่า 19 นิ้ว)	22,000.00	-	22,000.00	-	100.00	
	เครื่องคอมพิวเตอร์โน้ตบุ๊ก สำหรับงานประมวล	22,000.00	-	22,000.00	-	100.00	
	ชุดโปรแกรมจัดการสำนักงาน ที่มีลิขสิทธิ์ถูกต้องตามกฎหมาย	24,000.00	-	24,000.00	-	100.00	
	ชุดโปรแกรมระบบปฏิบัติการสำหรับเครื่องคอมพิวเตอร์ และเครื่องคอมพิวเตอร์โน้ตบุ๊ก แบบสิทธิการใช้งานประเภทติดตั้งมาจากโรงงาน(OEM) ที่มีลิขสิทธิ์ถูกต้องตามกฎหมาย	7,600.00	-	7,600.00	-	100.00	
	สแกนเนอร์ สำหรับเก็บเอกสารระดับศูนย์บริการ แบบที่ 2	29,000.00	-	29,000.00	-	100.00	
29	<b>ภูเก็ต</b>	<b>31,500.00</b>	<b>-</b>	<b>31,500.00</b>	<b>-</b>	<b>100.00</b>	
	เครื่องปรับอากาศ แบบแยกส่วน ขนาด 24,000 บีทียู	31,500.00	-	31,500.00	-	100.00	
30	<b>ระนอง</b>	<b>1,325,000.00</b>	<b>-</b>	<b>1,325,000.00</b>	<b>-</b>	<b>100.00</b>	
	รถโดยสาร ขนาด 12 ที่นั่ง(ดีเซล) ปริมาตรกระบอกสูบไม่ต่ำกว่า 2,400 ซีซี หรือกำลังเครื่องยนต์สูงสุดไม่ต่ำกว่า 90 กิโลวัตต์ ตำบลบางริน อำเภอมืองระนอง จังหวัดระนอง	1,325,000.00	-	1,325,000.00	-	100.00	
31	<b>สงขลา</b>	<b>1,046,600.00</b>	<b>-</b>	<b>1,046,600.00</b>	<b>-</b>	<b>100.00</b>	
	รถบรรทุก (ดีเซล) ขนาด 1 ตัน ปริมาตรกระบอกสูบไม่ต่ำกว่า 2,400 ซีซี หรือกำลังเครื่องยนต์สูงสุดไม่ต่ำกว่า 110 กิโลวัตต์ ขับเคลื่อน 4 ล้อ แบบดับเบิ้ลแค้น พร้อมหลังคาไฟเบอร์กลาสหรือเหล็ก ตำบลเขารูปช้าง อำเภอมืองสงขลา จังหวัดสงขลา	1,046,600.00	-	1,046,600.00	-	100.00	
32	<b>ปัตตานี</b>	<b>886,000.00</b>	<b>-</b>	<b>886,000.00</b>	<b>-</b>	<b>100.00</b>	
	รถบรรทุก (ดีเซล) ขนาด 1 ตัน ปริมาตรกระบอกสูบไม่ต่ำกว่า 2,400 ซีซี หรือกำลังเครื่องยนต์สูงสุดไม่ต่ำกว่า 110 กิโลวัตต์ ขับเคลื่อน 2 ล้อ แบบดับเบิ้ลแค้น พร้อมหลังคาไฟเบอร์กลาสหรือเหล็ก ตำบลสะบารังอำเภอมืองปัตตานี จังหวัดปัตตานี	886,000.00	-	886,000.00	-	100.00	
33	<b>ยะลา</b>	<b>1,860,000.00</b>	<b>-</b>	<b>1,860,000.00</b>	<b>-</b>	<b>100.00</b>	
	รถโดยสาร ขนาด 12 ที่นั่ง(ดีเซล) ปริมาตรกระบอกสูบไม่ต่ำกว่า 2,400 ซีซี หรือกำลังเครื่องยนต์สูงสุดไม่ต่ำกว่า 90 กิโลวัตต์ ตำบลสะเตง อำเภอมืองยะลา จังหวัดยะลา	1,364,000.00	-	1,364,000.00	-	100.00	
	ปรับปรุงซ่อมแซมห้องประชุมพระพิรุณ สำนักงานเกษตรและสหกรณ์จังหวัดยะลา	496,000.00	-	496,000.00	-	100.00	
34	<b>บึงกาฬ</b>	<b>1,363,000.00</b>	<b>-</b>	<b>1,363,000.00</b>	<b>-</b>	<b>100.00</b>	

ลำดับ	หน่วยงาน / รายการ	งบประมาณ	ผูกพัน	ผลเบิกจ่าย	คงเหลือ	%เบิก	หมายเหตุ
	รถโดยสาร ขนาด 12 ที่นั่ง(ดีเซล) ปริมาตรกระบอกสูบไม่ต่ำกว่า 2,400 ซีซี หรือกำลังเครื่องยนต์สูงสุดไม่ต่ำกว่า 90กิโลวัตต์ ตำบลบึงกาฬ อำเภอบึงกาฬ จังหวัดบึงกาฬ	1,363,000.00	-	1,363,000.00	-	100.00	
35	กกค.	206,700.00	-	206,697.25	2.75	100.00	
	ปรับปรุงพื้นที่ห้อง 315 อาคาร 3ชั้น 1 แขวงบ้านพานถม เขตพระนคร กรุงเทพมหานคร	206,700.00	-	206,697.25	2.75	100.00	

## สรุปผลการเบิกจ่ายเงินงบประมาณ พ.ศ. 2564

งบเงินอุดหนุน (แยกตามค่าใช้จ่าย)

ข้อมูล ณ วันที่ 30 มิถุนายน 2564

ลำดับ	รายการ	งบประมาณ	ผูกพัน	ผลเบิกจ่าย	คงเหลือ	%เบิก	หมายเหตุ
รวม สป.กษ.		57,999,100.00	-	54,738,549.40	3,260,550.60	94.38	
1	ค่าใช้จ่ายโครงการพัฒนาศูนย์เครือข่ายประชาชนชาวบ้าน	5,000,000.00	-	4,732,962.00	267,038.00	94.66	
2	เงินรางวัลสำหรับราษฎรเกษตรกรของแผ่นดิน	200,000.00	-	150,000.00	50,000.00	75.00	
3	ค่าบำรุงสมาชิกองค์การอาหารและเกษตรแห่งสหประชาชาติ(FAO)	49,150,100.00	-	48,140,587.40	1,009,512.60	97.95	
4	ค่าใช้จ่ายทุนการศึกษาของบุคลากรกระทรวงเกษตรและสหกรณ์	3,649,000.00	-	1,715,000.00	1,934,000.00	47.00	

รายละเอียดงบประมาณเงินอุดหนุนปีงบประมาณ พ.ศ.2564

รายละเอียดรายการแยกตามหน่วยงาน

ข้อมูล ณ วันที่ 30 มิถุนายน 2564

หน่วยงาน / รายการ	งบประมาณ	ผูกพัน	ผลเบิกจ่าย	คงเหลือ	%เบิก
<b>รวม สป.กษ.</b>	<b>57,999,100.00</b>	<b>-</b>	<b>54,738,549.40</b>	<b>3,260,550.60</b>	<b>94.38</b>
<b>สป.กษ. (เงินงบประมาณรอจัดสรร)</b>	<b>1,075,300.00</b>	<b>-</b>	<b>-</b>	<b>1,075,300.00</b>	<b>-</b>
ค่าใช้จ่ายทุนการศึกษาของบุคลากรกระทรวงเกษตรและสหกรณ์	1,075,300.00	-	-	1,075,300.00	-
<b>เงินกันสำรองส่วนกลาง สป.กษ.</b>	<b>129,038.00</b>	<b>-</b>	<b>-</b>	<b>129,038.00</b>	<b>-</b>
ค่าใช้จ่ายโครงการพัฒนาศูนย์เครือข่ายปราชญ์ชาวบ้าน	129,038.00	-	-	129,038.00	-
<b>สกต.</b>	<b>49,150,100.00</b>	<b>-</b>	<b>48,140,587.40</b>	<b>1,009,512.60</b>	<b>97.95</b>
ค่าบำรุงสมาชิกองค์การอาหารและเกษตรแห่งสหประชาชาติ(FAO)	49,150,100.00	-	48,140,587.40	1,009,512.60	97.95
<b>กนท.</b>	<b>200,000.00</b>	<b>-</b>	<b>150,000.00</b>	<b>50,000.00</b>	<b>75.00</b>
เงินรางวัลสำหรับปราชญ์เกษตรของแผ่นดิน	200,000.00	-	150,000.00	50,000.00	75.00
<b>สกร.</b>	<b>2,573,700.00</b>	<b>-</b>	<b>1,715,000.00</b>	<b>858,700.00</b>	<b>66.64</b>
ค่าใช้จ่ายทุนการศึกษาของบุคลากรกระทรวงเกษตรและสหกรณ์	2,573,700.00	-	1,715,000.00	858,700.00	66.64
<b>ปทุมธานี</b>	<b>51,000.00</b>	<b>-</b>	<b>51,000.00</b>	<b>-</b>	<b>100.00</b>
ค่าใช้จ่ายโครงการพัฒนาศูนย์เครือข่ายปราชญ์ชาวบ้าน	51,000.00	-	51,000.00	-	100.00
<b>อ่างทอง</b>	<b>63,000.00</b>	<b>-</b>	<b>-</b>	<b>63,000.00</b>	<b>-</b>
ค่าใช้จ่ายโครงการพัฒนาศูนย์เครือข่ายปราชญ์ชาวบ้าน	63,000.00	-	-	63,000.00	-
<b>สิงห์บุรี</b>	<b>63,000.00</b>	<b>-</b>	<b>51,000.00</b>	<b>12,000.00</b>	<b>80.95</b>
ค่าใช้จ่ายโครงการพัฒนาศูนย์เครือข่ายปราชญ์ชาวบ้าน	63,000.00	-	51,000.00	12,000.00	80.95
<b>จันทบุรี</b>	<b>76,500.00</b>	<b>-</b>	<b>76,500.00</b>	<b>-</b>	<b>100.00</b>
ค่าใช้จ่ายโครงการพัฒนาศูนย์เครือข่ายปราชญ์ชาวบ้าน	76,500.00	-	76,500.00	-	100.00
<b>ตราด</b>	<b>63,000.00</b>	<b>-</b>	<b>63,000.00</b>	<b>-</b>	<b>100.00</b>
ค่าใช้จ่ายโครงการพัฒนาศูนย์เครือข่ายปราชญ์ชาวบ้าน	63,000.00	-	63,000.00	-	100.00

หน่วยงาน / รายการ	งบประมาณ	ผูกพัน	ผลเบิกจ่าย	คงเหลือ	%เบิก
<b>สุรินทร์</b>	<b>126,000.00</b>	-	<b>126,000.00</b>	-	<b>100.00</b>
ค่าใช้จ่ายโครงการพัฒนาศูนย์เครือข่ายปราชญ์ชาวบ้าน	126,000.00	-	126,000.00	-	100.00
<b>ศรีสะเกษ</b>	<b>126,000.00</b>	-	<b>126,000.00</b>	-	<b>100.00</b>
ค่าใช้จ่ายโครงการพัฒนาศูนย์เครือข่ายปราชญ์ชาวบ้าน	126,000.00	-	126,000.00	-	100.00
<b>ยโสธร</b>	<b>90,000.00</b>	-	<b>90,000.00</b>	-	<b>100.00</b>
ค่าใช้จ่ายโครงการพัฒนาศูนย์เครือข่ายปราชญ์ชาวบ้าน	90,000.00	-	90,000.00	-	100.00
<b>อำนาจเจริญ</b>	<b>112,510.00</b>	-	<b>112,510.00</b>	-	<b>100.00</b>
ค่าใช้จ่ายโครงการพัฒนาศูนย์เครือข่ายปราชญ์ชาวบ้าน	112,510.00	-	112,510.00	-	100.00
<b>หนองบัวลำภู</b>	<b>153,000.00</b>	-	<b>153,000.00</b>	-	<b>100.00</b>
ค่าใช้จ่ายโครงการพัฒนาศูนย์เครือข่ายปราชญ์ชาวบ้าน	153,000.00	-	153,000.00	-	100.00
<b>ขอนแก่น</b>	<b>252,000.00</b>	-	<b>252,000.00</b>	-	<b>100.00</b>
ค่าใช้จ่ายโครงการพัฒนาศูนย์เครือข่ายปราชญ์ชาวบ้าน	252,000.00	-	252,000.00	-	100.00
<b>เลย</b>	<b>126,000.00</b>	-	<b>126,000.00</b>	-	<b>100.00</b>
ค่าใช้จ่ายโครงการพัฒนาศูนย์เครือข่ายปราชญ์ชาวบ้าน	126,000.00	-	126,000.00	-	100.00
<b>มหาสารคาม</b>	<b>126,000.00</b>	-	<b>126,000.00</b>	-	<b>100.00</b>
ค่าใช้จ่ายโครงการพัฒนาศูนย์เครือข่ายปราชญ์ชาวบ้าน	126,000.00	-	126,000.00	-	100.00
<b>ร้อยเอ็ด</b>	<b>437,320.00</b>	-	<b>437,320.00</b>	-	<b>100.00</b>
ค่าใช้จ่ายโครงการพัฒนาศูนย์เครือข่ายปราชญ์ชาวบ้าน	437,320.00	-	437,320.00	-	100.00
<b>กาฬสินธุ์</b>	<b>271,200.00</b>	-	<b>271,200.00</b>	-	<b>100.00</b>
ค่าใช้จ่ายโครงการพัฒนาศูนย์เครือข่ายปราชญ์ชาวบ้าน	271,200.00	-	271,200.00	-	100.00
<b>สกลนคร</b>	<b>63,000.00</b>	-	<b>63,000.00</b>	-	<b>100.00</b>
ค่าใช้จ่ายโครงการพัฒนาศูนย์เครือข่ายปราชญ์ชาวบ้าน	63,000.00	-	63,000.00	-	100.00
<b>มุกดาหาร</b>	<b>153,000.00</b>	-	<b>153,000.00</b>	-	<b>100.00</b>
ค่าใช้จ่ายโครงการพัฒนาศูนย์เครือข่ายปราชญ์ชาวบ้าน	153,000.00	-	153,000.00	-	100.00
<b>เชียงใหม่</b>	<b>153,000.00</b>	-	<b>153,000.00</b>	-	<b>100.00</b>

หน่วยงาน / รายการ	งบประมาณ	ผูกพัน	ผลเบิกจ่าย	คงเหลือ	%เบิก
ค่าใช้จ่ายโครงการพัฒนาศูนย์เครือข่ายปราชญ์ชาวบ้าน	153,000.00	-	153,000.00	-	100.00
<b>ลำพูน</b>	<b>102,000.00</b>	<b>-</b>	<b>102,000.00</b>	<b>-</b>	<b>100.00</b>
ค่าใช้จ่ายโครงการพัฒนาศูนย์เครือข่ายปราชญ์ชาวบ้าน	102,000.00	-	102,000.00	-	100.00
<b>ลำปาง</b>	<b>189,000.00</b>	<b>-</b>	<b>189,000.00</b>	<b>-</b>	<b>100.00</b>
ค่าใช้จ่ายโครงการพัฒนาศูนย์เครือข่ายปราชญ์ชาวบ้าน	189,000.00	-	189,000.00	-	100.00
<b>อุตรดิตถ์</b>	<b>63,000.00</b>	<b>-</b>	<b>63,000.00</b>	<b>-</b>	<b>100.00</b>
ค่าใช้จ่ายโครงการพัฒนาศูนย์เครือข่ายปราชญ์ชาวบ้าน	63,000.00	-	63,000.00	-	100.00
<b>แพร่</b>	<b>63,000.00</b>	<b>-</b>	<b>63,000.00</b>	<b>-</b>	<b>100.00</b>
ค่าใช้จ่ายโครงการพัฒนาศูนย์เครือข่ายปราชญ์ชาวบ้าน	63,000.00	-	63,000.00	-	100.00
<b>น่าน</b>	<b>126,000.00</b>	<b>-</b>	<b>126,000.00</b>	<b>-</b>	<b>100.00</b>
ค่าใช้จ่ายโครงการพัฒนาศูนย์เครือข่ายปราชญ์ชาวบ้าน	126,000.00	-	126,000.00	-	100.00
<b>นครสวรรค์</b>	<b>126,000.00</b>	<b>-</b>	<b>63,000.00</b>	<b>63,000.00</b>	<b>50.00</b>
ค่าใช้จ่ายโครงการพัฒนาศูนย์เครือข่ายปราชญ์ชาวบ้าน	126,000.00	-	63,000.00	63,000.00	50.00
<b>กำแพงเพชร</b>	<b>126,000.00</b>	<b>-</b>	<b>126,000.00</b>	<b>-</b>	<b>100.00</b>
ค่าใช้จ่ายโครงการพัฒนาศูนย์เครือข่ายปราชญ์ชาวบ้าน	126,000.00	-	126,000.00	-	100.00
<b>ตาก</b>	<b>76,500.00</b>	<b>-</b>	<b>76,500.00</b>	<b>-</b>	<b>100.00</b>
ค่าใช้จ่ายโครงการพัฒนาศูนย์เครือข่ายปราชญ์ชาวบ้าน	76,500.00	-	76,500.00	-	100.00
<b>สุโขทัย</b>	<b>76,500.00</b>	<b>-</b>	<b>76,500.00</b>	<b>-</b>	<b>100.00</b>
ค่าใช้จ่ายโครงการพัฒนาศูนย์เครือข่ายปราชญ์ชาวบ้าน	76,500.00	-	76,500.00	-	100.00
<b>พิษณุโลก</b>	<b>35,432.00</b>	<b>-</b>	<b>35,432.00</b>	<b>-</b>	<b>100.00</b>
ค่าใช้จ่ายโครงการพัฒนาศูนย์เครือข่ายปราชญ์ชาวบ้าน	35,432.00	-	35,432.00	-	100.00
<b>พิจิตร</b>	<b>76,500.00</b>	<b>-</b>	<b>76,500.00</b>	<b>-</b>	<b>100.00</b>
ค่าใช้จ่ายโครงการพัฒนาศูนย์เครือข่ายปราชญ์ชาวบ้าน	76,500.00	-	76,500.00	-	100.00
<b>กาญจนบุรี</b>	<b>122,300.00</b>	<b>-</b>	<b>122,300.00</b>	<b>-</b>	<b>100.00</b>
ค่าใช้จ่ายโครงการพัฒนาศูนย์เครือข่ายปราชญ์ชาวบ้าน	122,300.00	-	122,300.00	-	100.00

หน่วยงาน / รายการ	งบประมาณ	ผูกพัน	ผลเบิกจ่าย	คงเหลือ	%เบิก
<b>สมุทรสาคร</b>	<b>63,000.00</b>	-	<b>63,000.00</b>	-	<b>100.00</b>
ค่าใช้จ่ายโครงการพัฒนาศูนย์เครือข่ายปราชญ์ชาวบ้าน	63,000.00	-	63,000.00	-	100.00
<b>สมุทรสงคราม</b>	<b>51,000.00</b>	-	<b>51,000.00</b>	-	<b>100.00</b>
ค่าใช้จ่ายโครงการพัฒนาศูนย์เครือข่ายปราชญ์ชาวบ้าน	51,000.00	-	51,000.00	-	100.00
<b>นครศรีธรรมราช</b>	<b>292,500.00</b>	-	<b>292,500.00</b>	-	<b>100.00</b>
ค่าใช้จ่ายโครงการพัฒนาศูนย์เครือข่ายปราชญ์ชาวบ้าน	292,500.00	-	292,500.00	-	100.00
<b>กระบี่</b>	<b>63,000.00</b>	-	<b>63,000.00</b>	-	<b>100.00</b>
ค่าใช้จ่ายโครงการพัฒนาศูนย์เครือข่ายปราชญ์ชาวบ้าน	63,000.00	-	63,000.00	-	100.00
<b>พังงา</b>	<b>102,000.00</b>	-	<b>102,000.00</b>	-	<b>100.00</b>
ค่าใช้จ่ายโครงการพัฒนาศูนย์เครือข่ายปราชญ์ชาวบ้าน	102,000.00	-	102,000.00	-	100.00
<b>ชุมพร</b>	<b>126,000.00</b>	-	<b>126,000.00</b>	-	<b>100.00</b>
ค่าใช้จ่ายโครงการพัฒนาศูนย์เครือข่ายปราชญ์ชาวบ้าน	126,000.00	-	126,000.00	-	100.00
<b>สงขลา</b>	<b>216,000.00</b>	-	<b>216,000.00</b>	-	<b>100.00</b>
ค่าใช้จ่ายโครงการพัฒนาศูนย์เครือข่ายปราชญ์ชาวบ้าน	216,000.00	-	216,000.00	-	100.00
<b>ตรัง</b>	<b>63,000.00</b>	-	<b>63,000.00</b>	-	<b>100.00</b>
ค่าใช้จ่ายโครงการพัฒนาศูนย์เครือข่ายปราชญ์ชาวบ้าน	63,000.00	-	63,000.00	-	100.00
<b>พัทลุง</b>	<b>51,000.00</b>	-	<b>51,000.00</b>	-	<b>100.00</b>
ค่าใช้จ่ายโครงการพัฒนาศูนย์เครือข่ายปราชญ์ชาวบ้าน	51,000.00	-	51,000.00	-	100.00
<b>ยะลา</b>	<b>63,000.00</b>	-	<b>63,000.00</b>	-	<b>100.00</b>
ค่าใช้จ่ายโครงการพัฒนาศูนย์เครือข่ายปราชญ์ชาวบ้าน	63,000.00	-	63,000.00	-	100.00
<b>นราธิวาส</b>	<b>92,700.00</b>	-	<b>92,700.00</b>	-	<b>100.00</b>
ค่าใช้จ่ายโครงการพัฒนาศูนย์เครือข่ายปราชญ์ชาวบ้าน	92,700.00	-	92,700.00	-	100.00



## สรุปผลการเบิกจ่ายเงินงบประมาณ พ.ศ. 2564

งบรายจ่ายอื่น (แยกตามค่าใช้จ่าย)

ข้อมูล ณ วันที่ 30 มิถุนายน 2564

ลำดับ	รายการ	งบประมาณ	ผูกพัน	ผลเบิกจ่าย	คงเหลือ	%เบิก	หมายเหตุ
รวม สป.กษ.		57,042,300.00	3,588,089.50	26,740,002.18	26,714,208.32	46.88	
1	ค่าใช้จ่ายโครงการพัฒนาการเกษตรในพื้นที่เฉพาะจังหวัดชายแดนภาคใต้	10,469,400.00	53,891.60	5,666,961.29	4,748,547.11	54.13	
2	ค่าใช้จ่ายกิจกรรมการสรรหาปราชญ์เกษตรของแผ่นดิน	600,000.00	-	431,713.00	168,287.00	71.95	
3	ค่าใช้จ่ายสนับสนุนโครงการพัฒนาศูนย์เครือข่ายปราชญ์ชาวบ้าน	15,000,000.00	139,484.00	6,703,861.15	8,156,654.85	44.69	
4	ค่าใช้จ่ายโครงการส่งเสริมแนวทางเกษตรทฤษฎีใหม่	2,000,000.00	-	533,153.00	1,466,847.00	26.66	
5	ค่าใช้จ่ายเพื่อส่งเสริมและผลักดันภารกิจด้านการเกษตรต่างประเทศ	8,892,000.00	-	8,892,000.00	-	100.00	
6	ค่าใช้จ่ายโครงการเสริมสร้างการรับรู้ข้อมูลข่าวสารของกระทรวงเกษตรและสหกรณ์ผ่านสื่อประชาสัมพันธ์	4,848,000.00	3,360,000.00	1,480,200.00	7,800.00	30.53	
7	ค่าใช้จ่ายในการเจรจาและประชุมนานาชาติ	4,100,000.00	-	78,319.93	4,021,680.07	1.91	
8	ค่าใช้จ่ายในการส่งยูวเกษตรกรไปฝึกงาน ณ ประเทศญี่ปุ่น	1,500,000.00	-	159,500.00	1,340,500.00	10.63	
9	ค่าใช้จ่ายเพื่ออำนวยความสะดวกโครงการอันเนื่องมาจากพระราชดำริ	9,632,900.00	34,713.90	2,794,293.81	6,803,892.29	29.01	

รายละเอียดงบรายจ่ายอื่นปีงบประมาณ พ.ศ.2564

รายละเอียดรายการแยกตามหน่วยงาน

ข้อมูล ณ วันที่ 30 มิถุนายน 2564

หน่วยงาน / รายการ	งบประมาณ	ผูกพัน	ผลเบิกจ่าย	คงเหลือ	%เบิก
<b>รวม สป.กษ.</b>	<b>57,042,300.00</b>	<b>3,588,089.50</b>	<b>26,740,002.18</b>	<b>26,714,208.32</b>	<b>46.88</b>
<b>สป.กษ. (เงินงบประมาณรอจัดสรร)</b>	<b>4,250,000.00</b>	<b>-</b>	<b>-</b>	<b>4,250,000.00</b>	<b>-</b>
ค่าใช้จ่ายสนับสนุนโครงการพัฒนาศูนย์เครือข่ายประชาชนชาวบ้าน	250,000.00	-	-	250,000.00	-
ค่าใช้จ่ายในการเจรจาและประชุมนานาชาติ	4,000,000.00	-	-	4,000,000.00	-
<b>เงินกู้ยืมสำรองส่วนกลาง สป.กษ.</b>	<b>223,000.00</b>	<b>-</b>	<b>-</b>	<b>223,000.00</b>	<b>-</b>
ค่าใช้จ่ายสนับสนุนโครงการพัฒนาศูนย์เครือข่ายประชาชนชาวบ้าน	21,000.00	-	-	21,000.00	-
ค่าใช้จ่ายเพื่ออำนวยความสะดวกโครงการอันเนื่องมาจากพระราชดำริ	202,000.00	-	-	202,000.00	-
<b>สกต.</b>	<b>1,600,000.00</b>	<b>-</b>	<b>237,819.93</b>	<b>1,362,180.07</b>	<b>14.86</b>
ค่าใช้จ่ายในการเจรจาและประชุมนานาชาติ	100,000.00	-	78,319.93	21,680.07	78.32
ค่าใช้จ่ายในการส่งยูวเกษตรกรไปฝึกงาน ณ ประเทศญี่ปุ่น	1,500,000.00	-	159,500.00	1,340,500.00	10.63
<b>กกส.</b>	<b>4,848,000.00</b>	<b>3,360,000.00</b>	<b>1,480,200.00</b>	<b>7,800.00</b>	<b>30.53</b>
ค่าใช้จ่ายโครงการเสริมสร้างการรับรู้ข้อมูลข่าวสารของกระทรวงเกษตรและสหกรณ์ ผ่านสื่อประชาสัมพันธ์	4,848,000.00	3,360,000.00	1,480,200.00	7,800.00	30.53
<b>กนท.</b>	<b>2,618,800.00</b>	<b>-</b>	<b>2,063,817.99</b>	<b>554,982.01</b>	<b>78.81</b>
ค่าใช้จ่ายกิจกรรมการสรรหาประชาชนเกษตรกรของแผ่นดิน	600,000.00	-	431,713.00	168,287.00	71.95
ค่าใช้จ่ายสนับสนุนโครงการพัฒนาศูนย์เครือข่ายประชาชนชาวบ้าน	1,818,800.00	-	1,524,216.99	294,583.01	83.80
ค่าใช้จ่ายโครงการส่งเสริมแนวทางเกษตรทฤษฎีใหม่	200,000.00	-	107,888.00	92,112.00	53.94
<b>สปช.</b>	<b>8,892,000.00</b>	<b>-</b>	<b>8,892,000.00</b>	<b>-</b>	<b>100.00</b>
ค่าใช้จ่ายเพื่อส่งเสริมและผลักดันภารกิจด้านการเกษตรต่างประเทศ	8,892,000.00	-	8,892,000.00	-	100.00

หน่วยงาน / รายการ	งบประมาณ	ผูกพัน	ผลเบิกจ่าย	คงเหลือ	%เบิก
<b>สผง.</b>	<b>163,105.24</b>	-	<b>147,020.40</b>	<b>16,084.84</b>	<b>90.14</b>
ค่าใช้จ่ายโครงการพัฒนาการเกษตรในพื้นที่เฉพาะจังหวัดชายแดนภาคใต้	163,105.24	-	147,020.40	16,084.84	90.14
<b>สมุทรปราการ</b>	<b>145,497.00</b>	-	<b>77,380.00</b>	<b>68,117.00</b>	<b>53.18</b>
ค่าใช้จ่ายสนับสนุนโครงการพัฒนาศูนย์เครือข่ายปราชญ์ชาวบ้าน	130,700.00	-	71,880.00	58,820.00	55.00
ค่าใช้จ่ายโครงการส่งเสริมแนวทางเกษตรทฤษฎีใหม่	4,797.00	-	-	4,797.00	-
ค่าใช้จ่ายเพื่ออำนวยความสะดวกโครงการอันเนื่องมาจากพระราชดำริ	10,000.00	-	5,500.00	4,500.00	55.00
<b>นนทบุรี</b>	<b>148,019.00</b>	-	<b>50,688.29</b>	<b>97,330.71</b>	<b>34.24</b>
ค่าใช้จ่ายสนับสนุนโครงการพัฒนาศูนย์เครือข่ายปราชญ์ชาวบ้าน	130,700.00	-	49,393.29	81,306.71	37.79
ค่าใช้จ่ายโครงการส่งเสริมแนวทางเกษตรทฤษฎีใหม่	2,319.00	-	420.00	1,899.00	18.11
ค่าใช้จ่ายเพื่ออำนวยความสะดวกโครงการอันเนื่องมาจากพระราชดำริ	15,000.00	-	875.00	14,125.00	5.83
<b>ปทุมธานี</b>	<b>172,474.00</b>	-	<b>66,420.00</b>	<b>106,054.00</b>	<b>38.51</b>
ค่าใช้จ่ายสนับสนุนโครงการพัฒนาศูนย์เครือข่ายปราชญ์ชาวบ้าน	131,700.00	-	63,680.00	68,020.00	48.35
ค่าใช้จ่ายโครงการส่งเสริมแนวทางเกษตรทฤษฎีใหม่	10,174.00	-	-	10,174.00	-
ค่าใช้จ่ายเพื่ออำนวยความสะดวกโครงการอันเนื่องมาจากพระราชดำริ	30,600.00	-	2,740.00	27,860.00	8.95
<b>พระนครศรีอยุธยา</b>	<b>149,074.00</b>	-	<b>61,100.00</b>	<b>87,974.00</b>	<b>40.99</b>
ค่าใช้จ่ายสนับสนุนโครงการพัฒนาศูนย์เครือข่ายปราชญ์ชาวบ้าน	131,700.00	-	61,100.00	70,600.00	46.39
ค่าใช้จ่ายโครงการส่งเสริมแนวทางเกษตรทฤษฎีใหม่	7,374.00	-	-	7,374.00	-
ค่าใช้จ่ายเพื่ออำนวยความสะดวกโครงการอันเนื่องมาจากพระราชดำริ	10,000.00	-	-	10,000.00	-
<b>อ่างทอง</b>	<b>161,660.00</b>	-	<b>59,676.00</b>	<b>101,984.00</b>	<b>36.91</b>
ค่าใช้จ่ายสนับสนุนโครงการพัฒนาศูนย์เครือข่ายปราชญ์ชาวบ้าน	131,700.00	-	59,676.00	72,024.00	45.31
ค่าใช้จ่ายโครงการส่งเสริมแนวทางเกษตรทฤษฎีใหม่	14,960.00	-	-	14,960.00	-
ค่าใช้จ่ายเพื่ออำนวยความสะดวกโครงการอันเนื่องมาจากพระราชดำริ	15,000.00	-	-	15,000.00	-
<b>ลพบุรี</b>	<b>148,023.00</b>	-	<b>82,660.00</b>	<b>65,363.00</b>	<b>55.84</b>

หน่วยงาน / รายการ	งบประมาณ	ผูกพัน	ผลเบิกจ่าย	คงเหลือ	%เบิก
ค่าใช้จ่ายสนับสนุนโครงการพัฒนาศูนย์เครือข่ายปราชญ์ชาวบ้าน	130,700.00	-	71,025.00	59,675.00	54.34
ค่าใช้จ่ายโครงการส่งเสริมแนวทางเกษตรทฤษฎีใหม่	7,323.00	-	5,840.00	1,483.00	79.75
ค่าใช้จ่ายเพื่ออำนวยการขับเคลื่อนโครงการอันเนื่องมาจากพระราชดำริ	10,000.00	-	5,795.00	4,205.00	57.95
<b>สิงห์บุรี</b>	<b>129,772.00</b>	<b>-</b>	<b>61,664.00</b>	<b>68,108.00</b>	<b>47.52</b>
ค่าใช้จ่ายสนับสนุนโครงการพัฒนาศูนย์เครือข่ายปราชญ์ชาวบ้าน	101,700.00	-	61,664.00	40,036.00	60.63
ค่าใช้จ่ายโครงการส่งเสริมแนวทางเกษตรทฤษฎีใหม่	18,072.00	-	-	18,072.00	-
ค่าใช้จ่ายเพื่ออำนวยการขับเคลื่อนโครงการอันเนื่องมาจากพระราชดำริ	10,000.00	-	-	10,000.00	-
<b>ชัยนาท</b>	<b>171,002.00</b>	<b>22,630.00</b>	<b>106,912.00</b>	<b>41,460.00</b>	<b>62.52</b>
ค่าใช้จ่ายสนับสนุนโครงการพัฒนาศูนย์เครือข่ายปราชญ์ชาวบ้าน	130,700.00	22,630.00	79,870.00	28,200.00	61.11
ค่าใช้จ่ายโครงการส่งเสริมแนวทางเกษตรทฤษฎีใหม่	10,302.00	-	7,652.00	2,650.00	74.28
ค่าใช้จ่ายเพื่ออำนวยการขับเคลื่อนโครงการอันเนื่องมาจากพระราชดำริ	30,000.00	-	19,390.00	10,610.00	64.63
<b>สระบุรี</b>	<b>188,015.00</b>	<b>-</b>	<b>93,500.00</b>	<b>94,515.00</b>	<b>49.73</b>
ค่าใช้จ่ายสนับสนุนโครงการพัฒนาศูนย์เครือข่ายปราชญ์ชาวบ้าน	130,700.00	-	70,500.00	60,200.00	53.94
ค่าใช้จ่ายโครงการส่งเสริมแนวทางเกษตรทฤษฎีใหม่	34,315.00	-	-	34,315.00	-
ค่าใช้จ่ายเพื่ออำนวยการขับเคลื่อนโครงการอันเนื่องมาจากพระราชดำริ	23,000.00	-	23,000.00	-	100.00
<b>ชลบุรี</b>	<b>183,169.00</b>	<b>-</b>	<b>85,400.00</b>	<b>97,769.00</b>	<b>46.62</b>
ค่าใช้จ่ายสนับสนุนโครงการพัฒนาศูนย์เครือข่ายปราชญ์ชาวบ้าน	130,700.00	-	56,400.00	74,300.00	43.15
ค่าใช้จ่ายโครงการส่งเสริมแนวทางเกษตรทฤษฎีใหม่	22,469.00	-	-	22,469.00	-
ค่าใช้จ่ายเพื่ออำนวยการขับเคลื่อนโครงการอันเนื่องมาจากพระราชดำริ	30,000.00	-	29,000.00	1,000.00	96.67
<b>ระยอง</b>	<b>194,848.00</b>	<b>-</b>	<b>53,526.89</b>	<b>141,321.11</b>	<b>27.47</b>
ค่าใช้จ่ายสนับสนุนโครงการพัฒนาศูนย์เครือข่ายปราชญ์ชาวบ้าน	130,700.00	-	51,141.89	79,558.11	39.13
ค่าใช้จ่ายโครงการส่งเสริมแนวทางเกษตรทฤษฎีใหม่	5,748.00	-	-	5,748.00	-
ค่าใช้จ่ายเพื่ออำนวยการขับเคลื่อนโครงการอันเนื่องมาจากพระราชดำริ	58,400.00	-	2,385.00	56,015.00	4.08

หน่วยงาน / รายการ	งบประมาณ	ผูกพัน	ผลเบิกจ่าย	คงเหลือ	%เบิก
<b>จันทบุรี</b>	<b>249,674.00</b>	<b>-</b>	<b>142,565.54</b>	<b>107,108.46</b>	<b>57.10</b>
ค่าใช้จ่ายสนับสนุนโครงการพัฒนาศูนย์เครือข่ายปราชญ์ชาวบ้าน	131,700.00	-	30,593.54	101,106.46	23.23
ค่าใช้จ่ายโครงการส่งเสริมแนวทางเกษตรทฤษฎีใหม่	5,974.00	-	-	5,974.00	-
ค่าใช้จ่ายเพื่ออำนวยการขับเคลื่อนโครงการอันเนื่องมาจากพระราชดำริ	112,000.00	-	111,972.00	28.00	99.98
<b>ตราด</b>	<b>175,414.00</b>	<b>-</b>	<b>136,364.00</b>	<b>39,050.00</b>	<b>77.74</b>
ค่าใช้จ่ายสนับสนุนโครงการพัฒนาศูนย์เครือข่ายปราชญ์ชาวบ้าน	131,700.00	-	94,100.00	37,600.00	71.45
ค่าใช้จ่ายโครงการส่งเสริมแนวทางเกษตรทฤษฎีใหม่	8,714.00	-	7,904.00	810.00	90.70
ค่าใช้จ่ายเพื่ออำนวยการขับเคลื่อนโครงการอันเนื่องมาจากพระราชดำริ	35,000.00	-	34,360.00	640.00	98.17
<b>ฉะเชิงเทรา</b>	<b>178,629.00</b>	<b>-</b>	<b>95,735.00</b>	<b>82,894.00</b>	<b>53.59</b>
ค่าใช้จ่ายสนับสนุนโครงการพัฒนาศูนย์เครือข่ายปราชญ์ชาวบ้าน	128,700.00	-	69,160.00	59,540.00	53.74
ค่าใช้จ่ายโครงการส่งเสริมแนวทางเกษตรทฤษฎีใหม่	19,929.00	-	-	19,929.00	-
ค่าใช้จ่ายเพื่ออำนวยการขับเคลื่อนโครงการอันเนื่องมาจากพระราชดำริ	30,000.00	-	26,575.00	3,425.00	88.58
<b>ปราจีนบุรี</b>	<b>215,488.00</b>	<b>-</b>	<b>62,643.00</b>	<b>152,845.00</b>	<b>29.07</b>
ค่าใช้จ่ายสนับสนุนโครงการพัฒนาศูนย์เครือข่ายปราชญ์ชาวบ้าน	130,700.00	-	49,180.00	81,520.00	37.63
ค่าใช้จ่ายโครงการส่งเสริมแนวทางเกษตรทฤษฎีใหม่	10,888.00	-	-	10,888.00	-
ค่าใช้จ่ายเพื่ออำนวยการขับเคลื่อนโครงการอันเนื่องมาจากพระราชดำริ	73,900.00	-	13,463.00	60,437.00	18.22
<b>นครนายก</b>	<b>167,728.00</b>	<b>-</b>	<b>81,048.00</b>	<b>86,680.00</b>	<b>48.32</b>
ค่าใช้จ่ายสนับสนุนโครงการพัฒนาศูนย์เครือข่ายปราชญ์ชาวบ้าน	130,700.00	-	61,100.00	69,600.00	46.75
ค่าใช้จ่ายโครงการส่งเสริมแนวทางเกษตรทฤษฎีใหม่	7,028.00	-	4,378.00	2,650.00	62.29
ค่าใช้จ่ายเพื่ออำนวยการขับเคลื่อนโครงการอันเนื่องมาจากพระราชดำริ	30,000.00	-	15,570.00	14,430.00	51.90
<b>สระแก้ว</b>	<b>215,020.00</b>	<b>-</b>	<b>125,553.00</b>	<b>89,467.00</b>	<b>58.39</b>
ค่าใช้จ่ายสนับสนุนโครงการพัฒนาศูนย์เครือข่ายปราชญ์ชาวบ้าน	130,700.00	-	51,093.00	79,607.00	39.09
ค่าใช้จ่ายโครงการส่งเสริมแนวทางเกษตรทฤษฎีใหม่	14,320.00	-	9,060.00	5,260.00	63.27

หน่วยงาน / รายการ	งบประมาณ	ผูกพัน	ผลเบิกจ่าย	คงเหลือ	%เบิก
ค่าใช้จ่ายเพื่ออำนวยการขับเคลื่อนโครงการอันเนื่องมาจากพระราชดำริ	70,000.00	-	65,400.00	4,600.00	93.43
<b>นครราชสีมา</b>	<b>346,060.00</b>	<b>-</b>	<b>81,100.00</b>	<b>264,960.00</b>	<b>23.44</b>
ค่าใช้จ่ายสนับสนุนโครงการพัฒนาศูนย์เครือข่ายปราชญ์ชาวบ้าน	220,700.00	-	61,100.00	159,600.00	27.68
ค่าใช้จ่ายโครงการส่งเสริมแนวทางเกษตรทฤษฎีใหม่	95,360.00	-	-	95,360.00	-
ค่าใช้จ่ายเพื่ออำนวยการขับเคลื่อนโครงการอันเนื่องมาจากพระราชดำริ	30,000.00	-	20,000.00	10,000.00	66.67
<b>บุรีรัมย์</b>	<b>237,677.00</b>	<b>-</b>	<b>70,590.00</b>	<b>167,087.00</b>	<b>29.70</b>
ค่าใช้จ่ายสนับสนุนโครงการพัฒนาศูนย์เครือข่ายปราชญ์ชาวบ้าน	175,700.00	-	51,300.00	124,400.00	29.20
ค่าใช้จ่ายโครงการส่งเสริมแนวทางเกษตรทฤษฎีใหม่	51,977.00	-	16,110.00	35,867.00	30.99
ค่าใช้จ่ายเพื่ออำนวยการขับเคลื่อนโครงการอันเนื่องมาจากพระราชดำริ	10,000.00	-	3,180.00	6,820.00	31.80
<b>สุรินทร์</b>	<b>467,564.00</b>	<b>-</b>	<b>259,231.77</b>	<b>208,332.23</b>	<b>55.44</b>
ค่าใช้จ่ายสนับสนุนโครงการพัฒนาศูนย์เครือข่ายปราชญ์ชาวบ้าน	134,700.00	-	67,100.00	67,600.00	49.81
ค่าใช้จ่ายโครงการส่งเสริมแนวทางเกษตรทฤษฎีใหม่	29,664.00	-	7,220.00	22,444.00	24.34
ค่าใช้จ่ายเพื่ออำนวยการขับเคลื่อนโครงการอันเนื่องมาจากพระราชดำริ	303,200.00	-	184,911.77	118,288.23	60.99
<b>ศรีสะเกษ</b>	<b>187,720.00</b>	<b>-</b>	<b>101,290.50</b>	<b>86,429.50</b>	<b>53.96</b>
ค่าใช้จ่ายสนับสนุนโครงการพัฒนาศูนย์เครือข่ายปราชญ์ชาวบ้าน	104,700.00	-	63,620.00	41,080.00	60.76
ค่าใช้จ่ายโครงการส่งเสริมแนวทางเกษตรทฤษฎีใหม่	53,020.00	-	13,500.00	39,520.00	25.46
ค่าใช้จ่ายเพื่ออำนวยการขับเคลื่อนโครงการอันเนื่องมาจากพระราชดำริ	30,000.00	-	24,170.50	5,829.50	80.57
<b>อุบลราชธานี</b>	<b>282,193.00</b>	<b>-</b>	<b>137,887.11</b>	<b>144,305.89</b>	<b>48.86</b>
ค่าใช้จ่ายสนับสนุนโครงการพัฒนาศูนย์เครือข่ายปราชญ์ชาวบ้าน	175,700.00	-	77,266.11	98,433.89	43.98
ค่าใช้จ่ายโครงการส่งเสริมแนวทางเกษตรทฤษฎีใหม่	76,493.00	-	40,621.00	35,872.00	53.10
ค่าใช้จ่ายเพื่ออำนวยการขับเคลื่อนโครงการอันเนื่องมาจากพระราชดำริ	30,000.00	-	20,000.00	10,000.00	66.67
<b>ยโสธร</b>	<b>362,322.00</b>	<b>-</b>	<b>141,994.00</b>	<b>220,328.00</b>	<b>39.19</b>
ค่าใช้จ่ายสนับสนุนโครงการพัฒนาศูนย์เครือข่ายปราชญ์ชาวบ้าน	131,700.00	-	73,994.00	57,706.00	56.18

หน่วยงาน / รายการ	งบประมาณ	ผูกพัน	ผลเบิกจ่าย	คงเหลือ	%เบิก
ค่าใช้จ่ายโครงการส่งเสริมแนวทางเกษตรทฤษฎีใหม่	10,622.00	-	-	10,622.00	-
ค่าใช้จ่ายเพื่ออำนวยการขับเคลื่อนโครงการอันเนื่องมาจากพระราชดำริ	220,000.00	-	68,000.00	152,000.00	30.91
<b>ชัยภูมิ</b>	<b>209,676.00</b>	<b>-</b>	<b>74,886.77</b>	<b>134,789.23</b>	<b>35.72</b>
ค่าใช้จ่ายสนับสนุนโครงการพัฒนาศูนย์เครือข่ายราษฎรชาวนบ้าน	175,700.00	-	67,436.77	108,263.23	38.38
ค่าใช้จ่ายโครงการส่งเสริมแนวทางเกษตรทฤษฎีใหม่	23,976.00	-	4,560.00	19,416.00	19.02
ค่าใช้จ่ายเพื่ออำนวยการขับเคลื่อนโครงการอันเนื่องมาจากพระราชดำริ	10,000.00	-	2,890.00	7,110.00	28.90
<b>อำนาจเจริญ</b>	<b>192,672.00</b>	<b>-</b>	<b>108,800.00</b>	<b>83,872.00</b>	<b>56.47</b>
ค่าใช้จ่ายสนับสนุนโครงการพัฒนาศูนย์เครือข่ายราษฎรชาวนบ้าน	134,700.00	-	92,940.00	41,760.00	69.00
ค่าใช้จ่ายโครงการส่งเสริมแนวทางเกษตรทฤษฎีใหม่	27,972.00	-	860.00	27,112.00	3.07
ค่าใช้จ่ายเพื่ออำนวยการขับเคลื่อนโครงการอันเนื่องมาจากพระราชดำริ	30,000.00	-	15,000.00	15,000.00	50.00
<b>หนองบัวลำภู</b>	<b>206,132.00</b>	<b>-</b>	<b>80,646.35</b>	<b>125,485.65</b>	<b>39.12</b>
ค่าใช้จ่ายสนับสนุนโครงการพัฒนาศูนย์เครือข่ายราษฎรชาวนบ้าน	179,700.00	-	67,506.35	112,193.65	37.57
ค่าใช้จ่ายโครงการส่งเสริมแนวทางเกษตรทฤษฎีใหม่	6,432.00	-	620.00	5,812.00	9.64
ค่าใช้จ่ายเพื่ออำนวยการขับเคลื่อนโครงการอันเนื่องมาจากพระราชดำริ	20,000.00	-	12,520.00	7,480.00	62.60
<b>ขอนแก่น</b>	<b>268,608.00</b>	<b>-</b>	<b>102,305.00</b>	<b>166,303.00</b>	<b>38.09</b>
ค่าใช้จ่ายสนับสนุนโครงการพัฒนาศูนย์เครือข่ายราษฎรชาวนบ้าน	185,700.00	-	69,000.00	116,700.00	37.16
ค่าใช้จ่ายโครงการส่งเสริมแนวทางเกษตรทฤษฎีใหม่	52,908.00	-	8,210.00	44,698.00	15.52
ค่าใช้จ่ายเพื่ออำนวยการขับเคลื่อนโครงการอันเนื่องมาจากพระราชดำริ	30,000.00	-	25,095.00	4,905.00	83.65
<b>อุดรธานี</b>	<b>265,401.00</b>	<b>-</b>	<b>105,810.00</b>	<b>159,591.00</b>	<b>39.87</b>
ค่าใช้จ่ายสนับสนุนโครงการพัฒนาศูนย์เครือข่ายราษฎรชาวนบ้าน	220,700.00	-	92,430.00	128,270.00	41.88
ค่าใช้จ่ายโครงการส่งเสริมแนวทางเกษตรทฤษฎีใหม่	14,701.00	-	-	14,701.00	-
ค่าใช้จ่ายเพื่ออำนวยการขับเคลื่อนโครงการอันเนื่องมาจากพระราชดำริ	30,000.00	-	13,380.00	16,620.00	44.60
<b>เลย</b>	<b>350,317.00</b>	<b>-</b>	<b>99,897.83</b>	<b>250,419.17</b>	<b>28.52</b>

หน่วยงาน / รายการ	งบประมาณ	ผูกพัน	ผลเบิกจ่าย	คงเหลือ	%เบิก
ค่าใช้จ่ายสนับสนุนโครงการพัฒนาศูนย์เครือข่ายปราชญ์ชาวบ้าน	134,700.00	-	62,267.83	72,432.17	46.23
ค่าใช้จ่ายโครงการส่งเสริมแนวทางเกษตรทฤษฎีใหม่	22,617.00	-	-	22,617.00	-
ค่าใช้จ่ายเพื่ออำนวยความสะดวกโครงการอันเนื่องมาจากพระราชดำริ	193,000.00	-	37,630.00	155,370.00	19.50
<b>หนองคาย</b>	<b>345,189.00</b>	<b>-</b>	<b>159,135.00</b>	<b>186,054.00</b>	<b>46.10</b>
ค่าใช้จ่ายสนับสนุนโครงการพัฒนาศูนย์เครือข่ายปราชญ์ชาวบ้าน	130,700.00	-	92,775.00	37,925.00	70.98
ค่าใช้จ่ายโครงการส่งเสริมแนวทางเกษตรทฤษฎีใหม่	14,489.00	-	2,440.00	12,049.00	16.84
ค่าใช้จ่ายเพื่ออำนวยความสะดวกโครงการอันเนื่องมาจากพระราชดำริ	200,000.00	-	63,920.00	136,080.00	31.96
<b>มหาสารคาม</b>	<b>272,250.00</b>	<b>-</b>	<b>119,779.35</b>	<b>152,470.65</b>	<b>44.00</b>
ค่าใช้จ่ายสนับสนุนโครงการพัฒนาศูนย์เครือข่ายปราชญ์ชาวบ้าน	179,700.00	-	60,119.35	119,580.65	33.46
ค่าใช้จ่ายโครงการส่งเสริมแนวทางเกษตรทฤษฎีใหม่	72,550.00	-	51,780.00	20,770.00	71.37
ค่าใช้จ่ายเพื่ออำนวยความสะดวกโครงการอันเนื่องมาจากพระราชดำริ	20,000.00	-	7,880.00	12,120.00	39.40
<b>ร้อยเอ็ด</b>	<b>269,090.00</b>	<b>-</b>	<b>65,470.00</b>	<b>203,620.00</b>	<b>24.33</b>
ค่าใช้จ่ายสนับสนุนโครงการพัฒนาศูนย์เครือข่ายปราชญ์ชาวบ้าน	146,700.00	-	58,750.00	87,950.00	40.05
ค่าใช้จ่ายโครงการส่งเสริมแนวทางเกษตรทฤษฎีใหม่	112,390.00	-	6,240.00	106,150.00	5.55
ค่าใช้จ่ายเพื่ออำนวยความสะดวกโครงการอันเนื่องมาจากพระราชดำริ	10,000.00	-	480.00	9,520.00	4.80
<b>กาฬสินธุ์</b>	<b>382,281.00</b>	<b>60,000.00</b>	<b>113,860.00</b>	<b>208,421.00</b>	<b>29.78</b>
ค่าใช้จ่ายสนับสนุนโครงการพัฒนาศูนย์เครือข่ายปราชญ์ชาวบ้าน	170,700.00	60,000.00	70,895.00	39,805.00	41.53
ค่าใช้จ่ายโครงการส่งเสริมแนวทางเกษตรทฤษฎีใหม่	51,581.00	-	34,785.00	16,796.00	67.44
ค่าใช้จ่ายเพื่ออำนวยความสะดวกโครงการอันเนื่องมาจากพระราชดำริ	160,000.00	-	8,180.00	151,820.00	5.11
<b>สกลนคร</b>	<b>417,455.00</b>	<b>-</b>	<b>99,796.34</b>	<b>317,658.66</b>	<b>23.91</b>
ค่าใช้จ่ายสนับสนุนโครงการพัฒนาศูนย์เครือข่ายปราชญ์ชาวบ้าน	221,700.00	-	66,676.34	155,023.66	30.08
ค่าใช้จ่ายโครงการส่งเสริมแนวทางเกษตรทฤษฎีใหม่	30,755.00	-	-	30,755.00	-
ค่าใช้จ่ายเพื่ออำนวยความสะดวกโครงการอันเนื่องมาจากพระราชดำริ	165,000.00	-	33,120.00	131,880.00	20.07



หน่วยงาน / รายการ	งบประมาณ	ผูกพัน	ผลเบิกจ่าย	คงเหลือ	%เบิก
<b>นครพนม</b>	<b>238,953.00</b>	<b>-</b>	<b>66,980.00</b>	<b>171,973.00</b>	<b>28.03</b>
ค่าใช้จ่ายสนับสนุนโครงการพัฒนาศูนย์เครือข่ายประชาชนชาวบ้าน	130,700.00	-	62,580.00	68,120.00	47.88
ค่าใช้จ่ายโครงการส่งเสริมแนวทางเกษตรทฤษฎีใหม่	88,253.00	-	-	88,253.00	-
ค่าใช้จ่ายเพื่ออำนวยการขับเคลื่อนโครงการอันเนื่องมาจากพระราชดำริ	20,000.00	-	4,400.00	15,600.00	22.00
<b>มุกดาหาร</b>	<b>156,388.00</b>	<b>-</b>	<b>83,540.00</b>	<b>72,848.00</b>	<b>53.42</b>
ค่าใช้จ่ายสนับสนุนโครงการพัฒนาศูนย์เครือข่ายประชาชนชาวบ้าน	134,700.00	-	74,960.00	59,740.00	55.65
ค่าใช้จ่ายโครงการส่งเสริมแนวทางเกษตรทฤษฎีใหม่	11,688.00	-	8,580.00	3,108.00	73.41
ค่าใช้จ่ายเพื่ออำนวยการขับเคลื่อนโครงการอันเนื่องมาจากพระราชดำริ	10,000.00	-	-	10,000.00	-
<b>เชียงใหม่</b>	<b>634,408.00</b>	<b>-</b>	<b>181,340.00</b>	<b>453,068.00</b>	<b>28.58</b>
ค่าใช้จ่ายสนับสนุนโครงการพัฒนาศูนย์เครือข่ายประชาชนชาวบ้าน	164,700.00	-	79,650.00	85,050.00	48.36
ค่าใช้จ่ายโครงการส่งเสริมแนวทางเกษตรทฤษฎีใหม่	69,708.00	-	5,480.00	64,228.00	7.86
ค่าใช้จ่ายเพื่ออำนวยการขับเคลื่อนโครงการอันเนื่องมาจากพระราชดำริ	400,000.00	-	96,210.00	303,790.00	24.05
<b>ลำพูน</b>	<b>155,982.00</b>	<b>-</b>	<b>64,425.00</b>	<b>91,557.00</b>	<b>41.30</b>
ค่าใช้จ่ายสนับสนุนโครงการพัฒนาศูนย์เครือข่ายประชาชนชาวบ้าน	104,700.00	-	63,540.00	41,160.00	60.69
ค่าใช้จ่ายโครงการส่งเสริมแนวทางเกษตรทฤษฎีใหม่	41,282.00	-	525.00	40,757.00	1.27
ค่าใช้จ่ายเพื่ออำนวยการขับเคลื่อนโครงการอันเนื่องมาจากพระราชดำริ	10,000.00	-	360.00	9,640.00	3.60
<b>ลำปาง</b>	<b>165,085.00</b>	<b>-</b>	<b>115,115.00</b>	<b>49,970.00</b>	<b>69.73</b>
ค่าใช้จ่ายสนับสนุนโครงการพัฒนาศูนย์เครือข่ายประชาชนชาวบ้าน	137,700.00	-	93,840.00	43,860.00	68.15
ค่าใช้จ่ายโครงการส่งเสริมแนวทางเกษตรทฤษฎีใหม่	17,385.00	-	15,235.00	2,150.00	87.63
ค่าใช้จ่ายเพื่ออำนวยการขับเคลื่อนโครงการอันเนื่องมาจากพระราชดำริ	10,000.00	-	6,040.00	3,960.00	60.40
<b>อุตรดิตถ์</b>	<b>193,199.00</b>	<b>-</b>	<b>80,264.00</b>	<b>112,935.00</b>	<b>41.54</b>
ค่าใช้จ่ายสนับสนุนโครงการพัฒนาศูนย์เครือข่ายประชาชนชาวบ้าน	101,700.00	-	62,054.00	39,646.00	61.02
ค่าใช้จ่ายโครงการส่งเสริมแนวทางเกษตรทฤษฎีใหม่	3,899.00	-	2,760.00	1,139.00	70.79

หน่วยงาน / รายการ	งบประมาณ	ผูกพัน	ผลเบิกจ่าย	คงเหลือ	%เบิก
ค่าใช้จ่ายเพื่ออำนวยการขับเคลื่อนโครงการอันเนื่องมาจากพระราชดำริ	87,600.00	-	15,450.00	72,150.00	17.64
<b>แพร่</b>	<b>165,725.00</b>	<b>-</b>	<b>81,730.00</b>	<b>83,995.00</b>	<b>49.32</b>
ค่าใช้จ่ายสนับสนุนโครงการพัฒนาศูนย์เครือข่ายราษฎรชาวบ้าน	131,700.00	-	66,050.00	65,650.00	50.15
ค่าใช้จ่ายโครงการส่งเสริมแนวทางเกษตรทฤษฎีใหม่	17,025.00	-	360.00	16,665.00	2.11
ค่าใช้จ่ายเพื่ออำนวยการขับเคลื่อนโครงการอันเนื่องมาจากพระราชดำริ	17,000.00	-	15,320.00	1,680.00	90.12
<b>น่าน</b>	<b>725,014.00</b>	<b>-</b>	<b>383,015.00</b>	<b>341,999.00</b>	<b>52.83</b>
ค่าใช้จ่ายสนับสนุนโครงการพัฒนาศูนย์เครือข่ายราษฎรชาวบ้าน	134,700.00	-	67,040.00	67,660.00	49.77
ค่าใช้จ่ายโครงการส่งเสริมแนวทางเกษตรทฤษฎีใหม่	30,314.00	-	9,070.00	21,244.00	29.92
ค่าใช้จ่ายเพื่ออำนวยการขับเคลื่อนโครงการอันเนื่องมาจากพระราชดำริ	560,000.00	-	306,905.00	253,095.00	54.80
<b>พะเยา</b>	<b>166,970.00</b>	<b>-</b>	<b>107,571.00</b>	<b>59,399.00</b>	<b>64.43</b>
ค่าใช้จ่ายสนับสนุนโครงการพัฒนาศูนย์เครือข่ายราษฎรชาวบ้าน	130,700.00	-	90,906.00	39,794.00	69.55
ค่าใช้จ่ายโครงการส่งเสริมแนวทางเกษตรทฤษฎีใหม่	26,270.00	-	16,140.00	10,130.00	61.44
ค่าใช้จ่ายเพื่ออำนวยการขับเคลื่อนโครงการอันเนื่องมาจากพระราชดำริ	10,000.00	-	525.00	9,475.00	5.25
<b>เชียงราย</b>	<b>670,404.00</b>	<b>-</b>	<b>249,403.00</b>	<b>421,001.00</b>	<b>37.20</b>
ค่าใช้จ่ายสนับสนุนโครงการพัฒนาศูนย์เครือข่ายราษฎรชาวบ้าน	175,700.00	-	70,100.00	105,600.00	39.90
ค่าใช้จ่ายโครงการส่งเสริมแนวทางเกษตรทฤษฎีใหม่	52,704.00	-	52,704.00	-	100.00
ค่าใช้จ่ายเพื่ออำนวยการขับเคลื่อนโครงการอันเนื่องมาจากพระราชดำริ	442,000.00	-	126,599.00	315,401.00	28.64
<b>แม่ฮ่องสอน</b>	<b>535,495.00</b>	<b>-</b>	<b>182,887.50</b>	<b>352,607.50</b>	<b>34.15</b>
ค่าใช้จ่ายสนับสนุนโครงการพัฒนาศูนย์เครือข่ายราษฎรชาวบ้าน	130,700.00	-	78,890.00	51,810.00	60.36
ค่าใช้จ่ายโครงการส่งเสริมแนวทางเกษตรทฤษฎีใหม่	4,795.00	-	-	4,795.00	-
ค่าใช้จ่ายเพื่ออำนวยการขับเคลื่อนโครงการอันเนื่องมาจากพระราชดำริ	400,000.00	-	103,997.50	296,002.50	26.00
<b>นครสวรรค์</b>	<b>172,557.00</b>	<b>-</b>	<b>70,414.00</b>	<b>102,143.00</b>	<b>40.81</b>
ค่าใช้จ่ายสนับสนุนโครงการพัฒนาศูนย์เครือข่ายราษฎรชาวบ้าน	134,700.00	-	61,067.00	73,633.00	45.34

หน่วยงาน / รายการ	งบประมาณ	ผูกพัน	ผลเบิกจ่าย	คงเหลือ	%เบิก
ค่าใช้จ่ายโครงการส่งเสริมแนวทางเกษตรทฤษฎีใหม่	21,857.00	-	5,347.00	16,510.00	24.46
ค่าใช้จ่ายเพื่ออำนวยการขับเคลื่อนโครงการอันเนื่องมาจากพระราชดำริ	16,000.00	-	4,000.00	12,000.00	25.00
<b>อุทัยธานี</b>	<b>211,635.00</b>	<b>-</b>	<b>141,625.00</b>	<b>70,010.00</b>	<b>66.92</b>
ค่าใช้จ่ายสนับสนุนโครงการพัฒนาศูนย์เครือข่ายปราชญ์ชาวบ้าน	130,700.00	-	91,100.00	39,600.00	69.70
ค่าใช้จ่ายโครงการส่งเสริมแนวทางเกษตรทฤษฎีใหม่	10,935.00	-	525.00	10,410.00	4.80
ค่าใช้จ่ายเพื่ออำนวยการขับเคลื่อนโครงการอันเนื่องมาจากพระราชดำริ	70,000.00	-	50,000.00	20,000.00	71.43
<b>กำแพงเพชร</b>	<b>172,506.00</b>	<b>7,539.00</b>	<b>77,285.95</b>	<b>87,681.05</b>	<b>44.80</b>
ค่าใช้จ่ายสนับสนุนโครงการพัฒนาศูนย์เครือข่ายปราชญ์ชาวบ้าน	134,700.00	7,539.00	63,499.95	63,661.05	47.14
ค่าใช้จ่ายโครงการส่งเสริมแนวทางเกษตรทฤษฎีใหม่	27,806.00	-	9,386.00	18,420.00	33.76
ค่าใช้จ่ายเพื่ออำนวยการขับเคลื่อนโครงการอันเนื่องมาจากพระราชดำริ	10,000.00	-	4,400.00	5,600.00	44.00
<b>ตาก</b>	<b>173,559.00</b>	<b>-</b>	<b>77,540.00</b>	<b>96,019.00</b>	<b>44.68</b>
ค่าใช้จ่ายสนับสนุนโครงการพัฒนาศูนย์เครือข่ายปราชญ์ชาวบ้าน	131,700.00	-	64,095.00	67,605.00	48.67
ค่าใช้จ่ายโครงการส่งเสริมแนวทางเกษตรทฤษฎีใหม่	11,859.00	-	-	11,859.00	-
ค่าใช้จ่ายเพื่ออำนวยการขับเคลื่อนโครงการอันเนื่องมาจากพระราชดำริ	30,000.00	-	13,445.00	16,555.00	44.82
<b>สุโขทัย</b>	<b>192,131.00</b>	<b>-</b>	<b>94,670.00</b>	<b>97,461.00</b>	<b>49.27</b>
ค่าใช้จ่ายสนับสนุนโครงการพัฒนาศูนย์เครือข่ายปราชญ์ชาวบ้าน	131,700.00	-	61,460.00	70,240.00	46.67
ค่าใช้จ่ายโครงการส่งเสริมแนวทางเกษตรทฤษฎีใหม่	25,431.00	-	1,120.00	24,311.00	4.40
ค่าใช้จ่ายเพื่ออำนวยการขับเคลื่อนโครงการอันเนื่องมาจากพระราชดำริ	35,000.00	-	32,090.00	2,910.00	91.69
<b>พิษณุโลก</b>	<b>245,640.00</b>	<b>-</b>	<b>65,521.60</b>	<b>180,118.40</b>	<b>26.67</b>
ค่าใช้จ่ายสนับสนุนโครงการพัฒนาศูนย์เครือข่ายปราชญ์ชาวบ้าน	131,700.00	-	62,041.60	69,658.40	47.11
ค่าใช้จ่ายโครงการส่งเสริมแนวทางเกษตรทฤษฎีใหม่	13,940.00	-	-	13,940.00	-
ค่าใช้จ่ายเพื่ออำนวยการขับเคลื่อนโครงการอันเนื่องมาจากพระราชดำริ	100,000.00	-	3,480.00	96,520.00	3.48
<b>พิจิตร</b>	<b>166,341.00</b>	<b>-</b>	<b>75,337.96</b>	<b>91,003.04</b>	<b>45.29</b>

หน่วยงาน / รายการ	งบประมาณ	ผูกพัน	ผลเบิกจ่าย	คงเหลือ	%เบิก
ค่าใช้จ่ายสนับสนุนโครงการพัฒนาศูนย์เครือข่ายปราชญ์ชาวบ้าน	131,700.00	-	60,397.96	71,302.04	45.86
ค่าใช้จ่ายโครงการส่งเสริมแนวทางเกษตรทฤษฎีใหม่	24,641.00	-	8,330.00	16,311.00	33.81
ค่าใช้จ่ายเพื่ออำนวยความสะดวกโครงการอันเนื่องมาจากพระราชดำริ	10,000.00	-	6,610.00	3,390.00	66.10
<b>เพชรบูรณ์</b>	<b>174,031.00</b>	<b>-</b>	<b>83,832.00</b>	<b>90,199.00</b>	<b>48.17</b>
ค่าใช้จ่ายสนับสนุนโครงการพัฒนาศูนย์เครือข่ายปราชญ์ชาวบ้าน	130,700.00	-	75,472.00	55,228.00	57.74
ค่าใช้จ่ายโครงการส่งเสริมแนวทางเกษตรทฤษฎีใหม่	33,331.00	-	5,160.00	28,171.00	15.48
ค่าใช้จ่ายเพื่ออำนวยความสะดวกโครงการอันเนื่องมาจากพระราชดำริ	10,000.00	-	3,200.00	6,800.00	32.00
<b>ราชบุรี</b>	<b>164,265.00</b>	<b>-</b>	<b>98,046.68</b>	<b>66,218.32</b>	<b>59.69</b>
ค่าใช้จ่ายสนับสนุนโครงการพัฒนาศูนย์เครือข่ายปราชญ์ชาวบ้าน	130,700.00	-	97,686.68	33,013.32	74.74
ค่าใช้จ่ายโครงการส่งเสริมแนวทางเกษตรทฤษฎีใหม่	13,565.00	-	360.00	13,205.00	2.65
ค่าใช้จ่ายเพื่ออำนวยความสะดวกโครงการอันเนื่องมาจากพระราชดำริ	20,000.00	-	-	20,000.00	-
<b>กาญจนบุรี</b>	<b>376,155.00</b>	<b>-</b>	<b>199,597.00</b>	<b>176,558.00</b>	<b>53.06</b>
ค่าใช้จ่ายสนับสนุนโครงการพัฒนาศูนย์เครือข่ายปราชญ์ชาวบ้าน	134,700.00	-	63,620.00	71,080.00	47.23
ค่าใช้จ่ายโครงการส่งเสริมแนวทางเกษตรทฤษฎีใหม่	11,555.00	-	1,360.00	10,195.00	11.77
ค่าใช้จ่ายเพื่ออำนวยความสะดวกโครงการอันเนื่องมาจากพระราชดำริ	229,900.00	-	134,617.00	95,283.00	58.55
<b>สุพรรณบุรี</b>	<b>150,180.00</b>	<b>-</b>	<b>76,652.00</b>	<b>73,528.00</b>	<b>51.04</b>
ค่าใช้จ่ายสนับสนุนโครงการพัฒนาศูนย์เครือข่ายปราชญ์ชาวบ้าน	130,700.00	-	59,962.00	70,738.00	45.88
ค่าใช้จ่ายโครงการส่งเสริมแนวทางเกษตรทฤษฎีใหม่	9,480.00	-	6,690.00	2,790.00	70.57
ค่าใช้จ่ายเพื่ออำนวยความสะดวกโครงการอันเนื่องมาจากพระราชดำริ	10,000.00	-	10,000.00	-	100.00
<b>นครปฐม</b>	<b>143,820.00</b>	<b>-</b>	<b>72,000.00</b>	<b>71,820.00</b>	<b>50.06</b>
ค่าใช้จ่ายสนับสนุนโครงการพัฒนาศูนย์เครือข่ายปราชญ์ชาวบ้าน	130,700.00	-	71,000.00	59,700.00	54.32
ค่าใช้จ่ายโครงการส่งเสริมแนวทางเกษตรทฤษฎีใหม่	3,120.00	-	1,000.00	2,120.00	32.05
ค่าใช้จ่ายเพื่ออำนวยความสะดวกโครงการอันเนื่องมาจากพระราชดำริ	10,000.00	-	-	10,000.00	-

หน่วยงาน / รายการ	งบประมาณ	ผูกพัน	ผลเบิกจ่าย	คงเหลือ	%เบิก
<b>สมุทรสาคร</b>	<b>151,000.00</b>	<b>-</b>	<b>61,625.00</b>	<b>89,375.00</b>	<b>40.81</b>
ค่าใช้จ่ายสนับสนุนโครงการพัฒนาศูนย์เครือข่ายปราชญ์ชาวบ้าน	131,700.00	-	61,100.00	70,600.00	46.39
ค่าใช้จ่ายโครงการส่งเสริมแนวทางเกษตรทฤษฎีใหม่	9,300.00	-	525.00	8,775.00	5.65
ค่าใช้จ่ายเพื่ออำนวยการขับเคลื่อนโครงการอันเนื่องมาจากพระราชดำริ	10,000.00	-	-	10,000.00	-
<b>สมุทรสงคราม</b>	<b>155,295.00</b>	<b>-</b>	<b>79,900.00</b>	<b>75,395.00</b>	<b>51.45</b>
ค่าใช้จ่ายสนับสนุนโครงการพัฒนาศูนย์เครือข่ายปราชญ์ชาวบ้าน	131,700.00	-	61,100.00	70,600.00	46.39
ค่าใช้จ่ายโครงการส่งเสริมแนวทางเกษตรทฤษฎีใหม่	4,795.00	-	-	4,795.00	-
ค่าใช้จ่ายเพื่ออำนวยการขับเคลื่อนโครงการอันเนื่องมาจากพระราชดำริ	18,800.00	-	18,800.00	-	100.00
<b>เพชรบุรี</b>	<b>192,325.00</b>	<b>-</b>	<b>84,460.00</b>	<b>107,865.00</b>	<b>43.92</b>
ค่าใช้จ่ายสนับสนุนโครงการพัฒนาศูนย์เครือข่ายปราชญ์ชาวบ้าน	130,700.00	-	61,100.00	69,600.00	46.75
ค่าใช้จ่ายโครงการส่งเสริมแนวทางเกษตรทฤษฎีใหม่	9,625.00	-	240.00	9,385.00	2.49
ค่าใช้จ่ายเพื่ออำนวยการขับเคลื่อนโครงการอันเนื่องมาจากพระราชดำริ	52,000.00	-	23,120.00	28,880.00	44.46
<b>ประจวบคีรีขันธ์</b>	<b>144,710.00</b>	<b>-</b>	<b>66,700.00</b>	<b>78,010.00</b>	<b>46.09</b>
ค่าใช้จ่ายสนับสนุนโครงการพัฒนาศูนย์เครือข่ายปราชญ์ชาวบ้าน	130,700.00	-	61,100.00	69,600.00	46.75
ค่าใช้จ่ายโครงการส่งเสริมแนวทางเกษตรทฤษฎีใหม่	9,010.00	-	5,360.00	3,650.00	59.49
ค่าใช้จ่ายเพื่ออำนวยการขับเคลื่อนโครงการอันเนื่องมาจากพระราชดำริ	5,000.00	-	240.00	4,760.00	4.80
<b>นครศรีธรรมราช</b>	<b>1,148,917.00</b>	<b>-</b>	<b>269,253.04</b>	<b>879,663.96</b>	<b>23.44</b>
ค่าใช้จ่ายสนับสนุนโครงการพัฒนาศูนย์เครือข่ายปราชญ์ชาวบ้าน	140,700.00	-	65,230.00	75,470.00	46.36
ค่าใช้จ่ายโครงการส่งเสริมแนวทางเกษตรทฤษฎีใหม่	17,017.00	-	-	17,017.00	-
ค่าใช้จ่ายเพื่ออำนวยการขับเคลื่อนโครงการอันเนื่องมาจากพระราชดำริ	991,200.00	-	204,023.04	787,176.96	20.58
<b>กระบี่</b>	<b>160,889.00</b>	<b>-</b>	<b>71,392.00</b>	<b>89,497.00</b>	<b>44.37</b>
ค่าใช้จ่ายสนับสนุนโครงการพัฒนาศูนย์เครือข่ายปราชญ์ชาวบ้าน	131,700.00	-	63,787.00	67,913.00	48.43
ค่าใช้จ่ายโครงการส่งเสริมแนวทางเกษตรทฤษฎีใหม่	9,189.00	-	2,480.00	6,709.00	26.99

หน่วยงาน / รายการ	งบประมาณ	ผูกพัน	ผลเบิกจ่าย	คงเหลือ	%เบิก
ค่าใช้จ่ายเพื่ออำนวยการขับเคลื่อนโครงการอันเนื่องมาจากพระราชดำริ	20,000.00	-	5,125.00	14,875.00	25.63
<b>พังงา</b>	<b>172,801.00</b>	<b>-</b>	<b>72,455.00</b>	<b>100,346.00</b>	<b>41.93</b>
ค่าใช้จ่ายสนับสนุนโครงการพัฒนาศูนย์เครือข่ายปราชญ์ชาวบ้าน	134,700.00	-	67,100.00	67,600.00	49.81
ค่าใช้จ่ายโครงการส่งเสริมแนวทางเกษตรทฤษฎีใหม่	18,101.00	-	-	18,101.00	-
ค่าใช้จ่ายเพื่ออำนวยการขับเคลื่อนโครงการอันเนื่องมาจากพระราชดำริ	20,000.00	-	5,355.00	14,645.00	26.78
<b>ภูเก็ต</b>	<b>171,740.00</b>	<b>-</b>	<b>100,028.95</b>	<b>71,711.05</b>	<b>58.24</b>
ค่าใช้จ่ายสนับสนุนโครงการพัฒนาศูนย์เครือข่ายปราชญ์ชาวบ้าน	130,700.00	-	71,920.00	58,780.00	55.03
ค่าใช้จ่ายโครงการส่งเสริมแนวทางเกษตรทฤษฎีใหม่	1,040.00	-	1,040.00	-	100.00
ค่าใช้จ่ายเพื่ออำนวยการขับเคลื่อนโครงการอันเนื่องมาจากพระราชดำริ	40,000.00	-	27,068.95	12,931.05	67.67
<b>สุราษฎร์ธานี</b>	<b>228,012.00</b>	<b>-</b>	<b>64,670.00</b>	<b>163,342.00</b>	<b>28.36</b>
ค่าใช้จ่ายสนับสนุนโครงการพัฒนาศูนย์เครือข่ายปราชญ์ชาวบ้าน	190,700.00	-	61,100.00	129,600.00	32.04
ค่าใช้จ่ายโครงการส่งเสริมแนวทางเกษตรทฤษฎีใหม่	12,312.00	-	3,570.00	8,742.00	29.00
ค่าใช้จ่ายเพื่ออำนวยการขับเคลื่อนโครงการอันเนื่องมาจากพระราชดำริ	25,000.00	-	-	25,000.00	-
<b>ระนอง</b>	<b>289,429.00</b>	<b>19,840.00</b>	<b>127,670.00</b>	<b>141,919.00</b>	<b>44.11</b>
ค่าใช้จ่ายสนับสนุนโครงการพัฒนาศูนย์เครือข่ายปราชญ์ชาวบ้าน	130,700.00	19,840.00	79,820.00	31,040.00	61.07
ค่าใช้จ่ายโครงการส่งเสริมแนวทางเกษตรทฤษฎีใหม่	5,229.00	-	4,380.00	849.00	83.76
ค่าใช้จ่ายเพื่ออำนวยการขับเคลื่อนโครงการอันเนื่องมาจากพระราชดำริ	153,500.00	-	43,470.00	110,030.00	28.32
<b>ชุมพร</b>	<b>405,355.00</b>	<b>-</b>	<b>238,793.56</b>	<b>166,561.44</b>	<b>58.91</b>
ค่าใช้จ่ายสนับสนุนโครงการพัฒนาศูนย์เครือข่ายปราชญ์ชาวบ้าน	134,700.00	-	74,100.00	60,600.00	55.01
ค่าใช้จ่ายโครงการส่งเสริมแนวทางเกษตรทฤษฎีใหม่	12,655.00	-	-	12,655.00	-
ค่าใช้จ่ายเพื่ออำนวยการขับเคลื่อนโครงการอันเนื่องมาจากพระราชดำริ	258,000.00	-	164,693.56	93,306.44	63.83
<b>สงขลา</b>	<b>1,542,634.00</b>	<b>19,120.50</b>	<b>823,381.50</b>	<b>700,132.00</b>	<b>53.38</b>
ค่าใช้จ่ายโครงการพัฒนาการเกษตรในพื้นที่เฉพาะจังหวัดชายแดนภาคใต้	1,234,850.00	1,891.60	694,825.40	538,133.00	56.27

หน่วยงาน / รายการ	งบประมาณ	ผูกพัน	ผลเบิกจ่าย	คงเหลือ	%เบิก
ค่าใช้จ่ายสนับสนุนโครงการพัฒนาศูนย์เครือข่ายปราชญ์ชาวบ้าน	137,700.00	-	71,630.00	66,070.00	52.02
ค่าใช้จ่ายโครงการส่งเสริมแนวทางเกษตรทฤษฎีใหม่	53,084.00	-	9,025.00	44,059.00	17.00
ค่าใช้จ่ายเพื่ออำนวยความสะดวกโครงการอันเนื่องมาจากพระราชดำริ	117,000.00	17,228.90	47,901.10	51,870.00	40.94
<b>สตูล</b>	<b>166,608.00</b>	<b>-</b>	<b>65,358.00</b>	<b>101,250.00</b>	<b>39.23</b>
ค่าใช้จ่ายสนับสนุนโครงการพัฒนาศูนย์เครือข่ายปราชญ์ชาวบ้าน	130,700.00	-	61,950.00	68,750.00	47.40
ค่าใช้จ่ายโครงการส่งเสริมแนวทางเกษตรทฤษฎีใหม่	15,908.00	-	2,078.00	13,830.00	13.06
ค่าใช้จ่ายเพื่ออำนวยความสะดวกโครงการอันเนื่องมาจากพระราชดำริ	20,000.00	-	1,330.00	18,670.00	6.65
<b>ตรัง</b>	<b>242,999.00</b>	<b>-</b>	<b>128,922.25</b>	<b>114,076.75</b>	<b>53.05</b>
ค่าใช้จ่ายสนับสนุนโครงการพัฒนาศูนย์เครือข่ายปราชญ์ชาวบ้าน	131,700.00	-	55,872.25	75,827.75	42.42
ค่าใช้จ่ายโครงการส่งเสริมแนวทางเกษตรทฤษฎีใหม่	14,299.00	-	6,660.00	7,639.00	46.58
ค่าใช้จ่ายเพื่ออำนวยความสะดวกโครงการอันเนื่องมาจากพระราชดำริ	97,000.00	-	66,390.00	30,610.00	68.44
<b>พัทลุง</b>	<b>349,383.00</b>	<b>46,960.00</b>	<b>109,636.00</b>	<b>192,787.00</b>	<b>31.38</b>
ค่าใช้จ่ายสนับสนุนโครงการพัฒนาศูนย์เครือข่ายปราชญ์ชาวบ้าน	131,700.00	29,475.00	62,340.00	39,885.00	47.33
ค่าใช้จ่ายโครงการส่งเสริมแนวทางเกษตรทฤษฎีใหม่	30,283.00	-	1,960.00	28,323.00	6.47
ค่าใช้จ่ายเพื่ออำนวยความสะดวกโครงการอันเนื่องมาจากพระราชดำริ	187,400.00	17,485.00	45,336.00	124,579.00	24.19
<b>ปัตตานี</b>	<b>4,138,077.00</b>	<b>52,000.00</b>	<b>2,337,567.75</b>	<b>1,748,509.25</b>	<b>56.49</b>
ค่าใช้จ่ายโครงการพัฒนาการเกษตรในพื้นที่เฉพาะจังหวัดชายแดนภาคใต้	3,945,115.00	52,000.00	2,265,644.84	1,627,470.16	57.43
ค่าใช้จ่ายสนับสนุนโครงการพัฒนาศูนย์เครือข่ายปราชญ์ชาวบ้าน	130,700.00	-	61,100.00	69,600.00	46.75
ค่าใช้จ่ายโครงการส่งเสริมแนวทางเกษตรทฤษฎีใหม่	7,262.00	-	-	7,262.00	-
ค่าใช้จ่ายเพื่ออำนวยความสะดวกโครงการอันเนื่องมาจากพระราชดำริ	55,000.00	-	10,822.91	44,177.09	19.68
<b>ยะลา</b>	<b>2,318,949.00</b>	<b>-</b>	<b>1,148,664.00</b>	<b>1,170,285.00</b>	<b>49.53</b>
ค่าใช้จ่ายโครงการพัฒนาการเกษตรในพื้นที่เฉพาะจังหวัดชายแดนภาคใต้	2,157,560.00	-	1,038,854.00	1,118,706.00	48.15
ค่าใช้จ่ายสนับสนุนโครงการพัฒนาศูนย์เครือข่ายปราชญ์ชาวบ้าน	131,700.00	-	93,515.00	38,185.00	71.01

หน่วยงาน / รายการ	งบประมาณ	ผูกพัน	ผลเบิกจ่าย	คงเหลือ	%เบิก
ค่าใช้จ่ายโครงการส่งเสริมแนวทางเกษตรทฤษฎีใหม่	9,689.00	-	5,215.00	4,474.00	53.82
ค่าใช้จ่ายเพื่ออำนวยการขับเคลื่อนโครงการอันเนื่องมาจากพระราชดำริ	20,000.00	-	11,080.00	8,920.00	55.40
<b>นราธิวาส</b>	<b>3,136,509.76</b>	<b>-</b>	<b>1,613,337.65</b>	<b>1,523,172.11</b>	<b>51.44</b>
ค่าใช้จ่ายโครงการพัฒนาการเกษตรในพื้นที่เฉพาะจังหวัดชายแดนภาคใต้	2,968,769.76	-	1,520,616.65	1,448,153.11	51.22
ค่าใช้จ่ายสนับสนุนโครงการพัฒนาศูนย์เครือข่ายปราชญ์ชาวบ้าน	134,700.00	-	62,321.00	72,379.00	46.27
ค่าใช้จ่ายโครงการส่งเสริมแนวทางเกษตรทฤษฎีใหม่	13,040.00	-	10,400.00	2,640.00	79.75
ค่าใช้จ่ายเพื่ออำนวยการขับเคลื่อนโครงการอันเนื่องมาจากพระราชดำริ	20,000.00	-	20,000.00	-	100.00
<b>บึงกาฬ</b>	<b>255,806.00</b>	<b>-</b>	<b>95,713.25</b>	<b>160,092.75</b>	<b>37.42</b>
ค่าใช้จ่ายสนับสนุนโครงการพัฒนาศูนย์เครือข่ายปราชญ์ชาวบ้าน	130,700.00	-	95,713.25	34,986.75	73.23
ค่าใช้จ่ายโครงการส่งเสริมแนวทางเกษตรทฤษฎีใหม่	25,106.00	-	-	25,106.00	-
ค่าใช้จ่ายเพื่ออำนวยการขับเคลื่อนโครงการอันเนื่องมาจากพระราชดำริ	100,000.00	-	-	100,000.00	-
<b>กปพ.</b>	<b>819,400.00</b>	<b>-</b>	<b>265,507.48</b>	<b>553,892.52</b>	<b>32.40</b>
ค่าใช้จ่ายเพื่ออำนวยการขับเคลื่อนโครงการอันเนื่องมาจากพระราชดำริ	819,400.00	-	265,507.48	553,892.52	32.40
<b>โอนเบิกแทน</b>	<b>1,800,000.00</b>	<b>-</b>	<b>-</b>	<b>1,800,000.00</b>	<b>-</b>
ค่าใช้จ่ายเพื่ออำนวยการขับเคลื่อนโครงการอันเนื่องมาจากพระราชดำริ	1,800,000.00	-	-	1,800,000.00	-



สรุปผลการเบิกจ่ายเงินกู้เพื่อแก้ไขปัญหา เยียวยา และฟื้นฟูเศรษฐกิจและสังคมที่ได้รับผลกระทบจากการระบาดของโรคติดเชื้อไวรัสโคโรนา 2019 พ.ศ.2563 - 2564

ข้อมูล ณ วันที่ 30 มิถุนายน 2564

งบรายจ่าย	งบประมาณ	กันไว้เบิก	ผูกพัน	เบิก	คงเหลือ	%เบิก
งบดำเนินงาน	1,412,399,851.00		6,950,992.38	609,584,380.44	795,864,478.18	43.16
<b>รวม</b>	<b>1,412,399,851.00</b>	<b>-</b>	<b>6,950,992.38</b>	<b>609,584,380.44</b>	<b>795,864,478.18</b>	<b>43.16</b>

เงินกู้เพื่อแก้ไขปัญหา เยียวยา และฟื้นฟูเศรษฐกิจและสังคมที่ได้รับผลกระทบจากการระบาดของโรคติดเชื้อไวรัสโคโรนา 2019

ข้อมูล ณ วันที่ 30 มิถุนายน 2564

ศูนย์ต้นทุน	หน่วยงาน / รายการ	งบประมาณ	ผูกพัน	ผลเบิกจ่าย	คงเหลือ	%เบิก
<b>รวม</b>		<b>1,412,399,851.00</b>	<b>6,950,992.38</b>	<b>609,584,380.44</b>	<b>795,864,478.18</b>	<b>43.16</b>
700200000	สำนักงานปลัดกระทรวงเกษตรและสหกรณ์	488,021,710.07	-	-	488,021,710.07	-
700200009	กองเกษตรสารนิเทศ	2,590,000.00	2,590,000.00	-	-	-
700200011	กองนโยบายเทคโนโลยีเพื่อการเกษตรและเกษตรกรรมยั่งยืน	6,516,708.00	-	5,257,890.00	1,258,818.00	80.68
700200013	ศูนย์เทคโนโลยีสารสนเทศและการสื่อสาร	7,207,000.00	4,265,611.38	2,440,611.38	500,777.24	33.86
700200019	สำนักงานเกษตรและสหกรณ์จังหวัดสมุทรปราการ	251,760.00	-	186,150.00	65,610.00	73.94
700200020	สำนักงานเกษตรและสหกรณ์จังหวัดนนทบุรี	20,998.65	-	20,998.65	-	100.00
700200021	สำนักงานเกษตรและสหกรณ์จังหวัดปทุมธานี	1,166,980.00	-	845,809.00	321,171.00	72.48
700200022	สำนักงานเกษตรและสหกรณ์จังหวัดพระนครศรีอยุธยา	1,248,265.00	-	734,325.13	513,939.87	58.83
700200023	สำนักงานเกษตรและสหกรณ์จังหวัดอ่างทอง	1,270,490.00	-	758,130.00	512,360.00	59.67
700200024	สำนักงานเกษตรและสหกรณ์จังหวัดลพบุรี	3,897,200.00	-	2,994,215.00	902,985.00	76.83
700200025	สำนักงานเกษตรและสหกรณ์จังหวัดสิงห์บุรี	1,436,354.00	-	917,460.00	518,894.00	63.87
700200026	สำนักงานเกษตรและสหกรณ์จังหวัดชัยนาท	935,693.00	-	666,963.00	268,730.00	71.28
700200027	สำนักงานเกษตรและสหกรณ์จังหวัดสระบุรี	4,492,127.10	-	3,639,181.10	852,946.00	81.01
700200028	สำนักงานเกษตรและสหกรณ์จังหวัดชลบุรี	1,992,990.00	-	1,445,100.50	547,889.50	72.51
700200029	สำนักงานเกษตรและสหกรณ์จังหวัดระยอง	616,700.00	-	504,865.00	111,835.00	81.87
700200030	สำนักงานเกษตรและสหกรณ์จังหวัดจันทบุรี	110,800.00	-	79,838.64	30,961.36	72.06
700200031	สำนักงานเกษตรและสหกรณ์จังหวัดตราด	670,080.00	-	542,070.00	128,010.00	80.90

ศูนย์ต้นทุน	หน่วยงาน / รายการ	งบประมาณ	ผูกพัน	ผลเบิกจ่าย	คงเหลือ	%เบิก
700200032	สำนักงานเกษตรและสหกรณ์จังหวัดฉะเชิงเทรา	782,150.00	-	612,120.00	170,030.00	78.26
700200033	สำนักงานเกษตรและสหกรณ์จังหวัดปราจีนบุรี	9,786,193.00	-	6,547,880.00	3,238,313.00	66.91
700200034	สำนักงานเกษตรและสหกรณ์จังหวัดนครนายก	1,161,384.00	-	764,734.00	396,650.00	65.85
700200035	สำนักงานเกษตรและสหกรณ์จังหวัดสระแก้ว	26,839,390.00	-	14,423,966.00	12,415,424.00	53.74
700200036	สำนักงานเกษตรและสหกรณ์จังหวัดนครราชสีมา	124,321,306.60	-	85,769,436.00	38,551,870.60	68.99
700200037	สำนักงานเกษตรและสหกรณ์จังหวัดบุรีรัมย์	27,034,769.78	9,594.00	18,988,174.22	8,037,001.56	70.24
700200038	สำนักงานเกษตรและสหกรณ์จังหวัดสุรินทร์	3,500.00	-	3,500.00	-	100.00
700200039	สำนักงานเกษตรและสหกรณ์จังหวัดศรีสะเกษ	5,685,190.00	-	3,721,231.25	1,963,958.75	65.45
700200040	สำนักงานเกษตรและสหกรณ์จังหวัดอุบลราชธานี	31,603,246.00	-	19,179,293.00	12,423,953.00	60.69
700200041	สำนักงานเกษตรและสหกรณ์จังหวัดยโสธร	28,129,060.00	-	18,581,786.00	9,547,274.00	66.06
700200042	สำนักงานเกษตรและสหกรณ์จังหวัดชัยภูมิ	43,020,640.00	-	28,715,304.40	14,305,335.60	66.75
700200043	สำนักงานเกษตรและสหกรณ์จังหวัดอำนาจเจริญ	4,243,596.00	-	2,773,818.60	1,469,777.40	65.36
700200044	สำนักงานเกษตรและสหกรณ์จังหวัดหนองบัวลำภู	41,518,680.00	-	25,711,464.01	15,807,215.99	61.93
700200045	สำนักงานเกษตรและสหกรณ์จังหวัดขอนแก่น	36,022,940.00	-	21,483,333.80	14,539,606.20	59.64
700200046	สำนักงานเกษตรและสหกรณ์จังหวัดอุดรธานี	124,288,327.00	-	82,806,766.10	41,481,560.90	66.62
700200047	สำนักงานเกษตรและสหกรณ์จังหวัดเลย	6,170,098.83	-	4,419,403.85	1,750,694.98	71.63
700200048	สำนักงานเกษตรและสหกรณ์จังหวัดหนองคาย	24,196,532.00	-	15,322,829.00	8,873,703.00	63.33
700200049	สำนักงานเกษตรและสหกรณ์จังหวัดมหาสารคาม	37,124,249.04	-	23,181,324.35	13,942,924.69	62.44
700200050	สำนักงานเกษตรและสหกรณ์จังหวัดร้อยเอ็ด	3,813,270.00	-	2,294,673.00	1,518,597.00	60.18
700200052	สำนักงานเกษตรและสหกรณ์จังหวัดสกลนคร	73,820,827.49	43,295.00	48,107,891.59	25,669,640.90	65.17
700200053	สำนักงานเกษตรและสหกรณ์จังหวัดนครพนม	18,928,928.84	-	12,191,105.36	6,737,823.48	64.40
700200054	สำนักงานเกษตรและสหกรณ์จังหวัดมุกดาหาร	54,910.00	-	42,940.00	11,970.00	78.20
700200055	สำนักงานเกษตรและสหกรณ์จังหวัดเชียงใหม่	7,985,738.00	-	6,091,850.00	1,893,888.00	76.28

ศูนย์ต้นทุน	หน่วยงาน / รายการ	งบประมาณ	ผูกพัน	ผลเบิกจ่าย	คงเหลือ	%เบิก
700200056	สำนักงานเกษตรและสหกรณ์จังหวัดลำพูน	641,453.00	-	429,720.00	211,733.00	66.99
700200057	สำนักงานเกษตรและสหกรณ์จังหวัดลำปาง	5,434,843.40	-	3,643,961.27	1,790,882.13	67.05
700200058	สำนักงานเกษตรและสหกรณ์จังหวัดอุตรดิตถ์	2,022,144.71	-	1,240,779.71	781,365.00	61.36
700200059	สำนักงานเกษตรและสหกรณ์จังหวัดแพร่	1,784,485.76	-	1,202,297.96	582,187.80	67.38
700200060	สำนักงานเกษตรและสหกรณ์จังหวัดน่าน	437,696.00	-	366,886.00	70,810.00	83.82
700200061	สำนักงานเกษตรและสหกรณ์จังหวัดพะเยา	2,459,238.40	-	1,766,026.10	693,212.30	71.81
700200062	สำนักงานเกษตรและสหกรณ์จังหวัดเชียงราย	31,372,550.00	-	24,277,320.00	7,095,230.00	77.38
700200063	สำนักงานเกษตรและสหกรณ์จังหวัดแม่ฮ่องสอน	316,630.00	-	223,110.00	93,520.00	70.46
700200064	สำนักงานเกษตรและสหกรณ์จังหวัดนครสวรรค์	25,198,307.17	-	16,098,333.69	9,099,973.48	63.89
700200065	สำนักงานเกษตรและสหกรณ์จังหวัดอุทัยธานี	2,436,669.00	-	1,443,434.00	993,235.00	59.24
700200066	สำนักงานเกษตรและสหกรณ์จังหวัดกำแพงเพชร	509,820.00	-	336,115.00	173,705.00	65.93
700200067	สำนักงานเกษตรและสหกรณ์จังหวัดตาก	6,850,157.00	6,866.00	4,440,284.00	2,403,007.00	64.82
700200068	สำนักงานเกษตรและสหกรณ์จังหวัดสุโขทัย	25,879.00	-	7,037.42	18,841.58	27.19
700200069	สำนักงานเกษตรและสหกรณ์จังหวัดพิษณุโลก	23,190,286.00	-	15,408,980.00	7,781,306.00	66.45
700200070	สำนักงานเกษตรและสหกรณ์จังหวัดพิจิตร	18,370,241.30	-	12,330,990.82	6,039,250.48	67.12
700200071	สำนักงานเกษตรและสหกรณ์จังหวัดเพชรบูรณ์	402,734.83	-	277,324.83	125,410.00	68.86
700200072	สำนักงานเกษตรและสหกรณ์จังหวัดราชบุรี	2,419,468.32	-	1,605,521.58	813,946.74	66.36
700200073	สำนักงานเกษตรและสหกรณ์จังหวัดกาญจนบุรี	498,650.00	-	348,810.00	149,840.00	69.95
700200074	สำนักงานเกษตรและสหกรณ์จังหวัดสุพรรณบุรี	5,974,967.00	-	3,742,264.00	2,232,703.00	62.63
700200075	สำนักงานเกษตรและสหกรณ์จังหวัดนครปฐม	179,910.00	-	135,100.00	44,810.00	75.09
700200078	สำนักงานเกษตรและสหกรณ์จังหวัดเพชรบุรี	10,410,960.00	-	6,983,516.00	3,427,444.00	67.08
700200079	สำนักงานเกษตรและสหกรณ์จังหวัดประจวบคีรีขันธ์	801,150.00	-	451,172.00	349,978.00	56.32
700200080	สำนักงานเกษตรและสหกรณ์จังหวัดนครศรีธรรมราช	12,980,907.04	-	8,602,624.59	4,378,282.45	66.27

ศูนย์ต้นทุน	หน่วยงาน / รายการ	งบประมาณ	ผูกพัน	ผลเบิกจ่าย	คงเหลือ	%เบิก
700200081	สำนักงานเกษตรและสหกรณ์จังหวัดกระบี่	833,180.00	-	547,874.00	285,306.00	65.76
700200082	สำนักงานเกษตรและสหกรณ์จังหวัดพังงา	2,985,263.85	-	2,094,706.13	890,557.72	70.17
700200083	สำนักงานเกษตรและสหกรณ์จังหวัดภูเก็ต	114,300.00	-	76,209.35	38,090.65	66.67
700200084	สำนักงานเกษตรและสหกรณ์จังหวัดสุราษฎร์	19,490,856.28	-	13,716,350.20	5,774,506.08	70.37
700200085	สำนักงานเกษตรและสหกรณ์จังหวัดระนอง	702,138.00	-	602,468.00	99,670.00	85.80
700200086	สำนักงานเกษตรและสหกรณ์จังหวัดชุมพร	1,135,476.00	-	912,220.00	223,256.00	80.34
700200087	สำนักงานเกษตรและสหกรณ์จังหวัดสงขลา	10,221,524.00	35,626.00	7,127,110.00	3,058,788.00	69.73
700200088	สำนักงานเกษตรและสหกรณ์จังหวัดสตูล	1,595,148.72	-	1,090,346.78	504,801.94	68.35
700200089	สำนักงานเกษตรและสหกรณ์จังหวัดตรัง	2,891,907.74	-	1,989,999.31	901,908.43	68.81
700200090	สำนักงานเกษตรและสหกรณ์จังหวัดพัทลุง	5,095,881.05	-	3,398,899.46	1,696,981.59	66.70
700200091	สำนักงานเกษตรและสหกรณ์จังหวัดปัตตานี	1,748,380.00	-	1,092,185.00	656,195.00	62.47
700200092	สำนักงานเกษตรและสหกรณ์จังหวัดยะลา	873,259.03	-	545,075.03	328,184.00	62.42
700200093	สำนักงานเกษตรและสหกรณ์จังหวัดนราธิวาส	4,752,096.00	-	3,222,792.00	1,529,304.00	67.82
700200118	สำนักงานเกษตรและสหกรณ์จังหวัดบึงกาฬ	6,260,510.00	-	5,038,104.28	1,222,405.72	80.47

แผน/ผล ปฏิบัติงานการฝึกอบรมสัมมนา ประจำปีงบประมาณ พ.ศ.2564  
ของ สำนักงานปลัดกระทรวงเกษตรและสหกรณ์

หน่วยอำนาจ (ทัศนีย 4 ตำแหน่ง)

ที่	หลักสูตร	งบประมาณ	ปริมาณงาน (ครั้ง)	ไตรมาสที่ 1 (เป้า 50%)				ไตรมาสที่ 2				ไตรมาสที่ 3				ไตรมาสที่ 4				สาเหตุที่เบิกจ่ายไม่ได้ตามแผน
				ต.ค.63	พ.ย.63	ธ.ค.63	รวม	ม.ค.64	ก.พ.64	มี.ค.64	รวม	เม.ย.64	พ.ค.64	มิ.ย.64	รวม	ก.ค.64	ส.ค.64	ก.ย.64	รวม	
	รวม	แผน 12.0150 ผล 6.6635	17 5	- -	2.5000 0.3282	0.1602 0.2902	2.6602 0.6184	2.4000 0.1168	0.4544 0.4177	- 1.7156	2.8544 2.2501	0.3600 2.0042	2.3004 -	0.3805 1.7908	3.0409 3.7950	1.3231 -	0.1215 -	2.0150 -	3.4596 -	
1	โครงการสัมมนา การพัฒนาบุคลากร ให้เป็นตัวแทนแห่งการเรียนรู้	แผน 0.3231 ผล -	1				-				-				-	0.3231			0.3231	
2	การเรียนรู้ตามรอยพระยุคลบาท : ปรัชญาของเศรษฐกิจพอเพียง	แผน 0.3600 ผล 0.3282	1 1				-				-	0.3600			0.3600				-	
3	โครงการสัมมนา การพัฒนาทรัพยากรบุคคลยุคใหม่	แผน 0.3004 ผล -	1				-				-		0.3004		0.3004				-	
4	หลักสูตร ภาษาอังกฤษด้วยสื่อ นวัตกรรมออนไลน์	แผน 0.1215 ผล -	1				-				-				-		0.1215		0.1215	
5	หลักสูตร English For Office	แผน 0.2996 ผล -	1				-				-			0.2996	0.2996				-	
6	หลักสูตร Smart Officer : เตรียมความพร้อมเพื่อการทดสอบสมรรถนะความสามารถด้านการใช้ดิจิทัลสำหรับข้าราชการและบุคลากรภาครัฐ	แผน 0.1602 ผล 0.1168	1 1			0.1602	0.1602				-				-				-	
7	หลักสูตร การสร้าง Info Graphic อย่างมืออาชีพ ด้วยโปรแกรม Microsoft PowerPoint	แผน 0.1327 ผล 0.1218	1 1				-		0.1327		0.1327				-				-	
8	หลักสูตร ความรู้ความเข้าใจ องค์การระหว่างประเทศ และการเกษตรต่างประเทศ	แผน 0.0809 ผล 0.0217	1				-				-			0.0809	0.0809				-	
9	โครงการสัมมนา พัฒนาบุคลากรเพื่อรองรับทักษะอนาคต	แผน 0.3217 ผล 0.1684	1 2				-		0.3217		0.3217				-				-	
10	หลักสูตร การเป็นข้าราชการที่ดี สำหรับข้าราชการที่อยู่ระหว่างทดลองปฏิบัติหน้าที่ราชการ	แผน 0.3000 ผล 0.1071	1		0.3000		0.3000				-				-				-	
11	หลักสูตรนัการบริหารระดับสูง กระทรวงเกษตรและสหกรณ์	แผน 2.4000 ผล 0.7110	1				-	2.4000			2.4000				-				-	กำหนดจัดอยู่ระหว่างวันที่ 19 พ.ค. - 14 ก.ค. 64
12	หลักสูตรนับริหารการพัฒนาการเกษตรและสหกรณ์ ระดับสูง	แผน 2.0000 ผล 2.0000	1				-				-		2.0000		2.0000				-	
13	หลักสูตรนับริหารการพัฒนาการเกษตรและสหกรณ์ ระดับกลาง	แผน 1.4000 ผล 2.3745	1		1.4000		1.4000				-				-				-	
14	หลักสูตรนับริหารการพัฒนาการเกษตรและสหกรณ์ ระดับต้น	แผน 0.8000 ผล 0.7140	1		0.8000		0.8000				-				-				-	
15	เสริมศักยภาพผู้ผ่านการฝึกอบรม	แผน 0.5000	1				-				-				-			0.5000	0.5000	

ที่	หลักสูตร	งบประมาณ	ปริมาณงาน (ครั้ง)	ไตรมาสที่ 1 (เป้า 50%)				ไตรมาสที่ 2				ไตรมาสที่ 3				ไตรมาสที่ 4				สาเหตุที่เบิกจ่ายไม่ได้ตามแผน	
				ต.ค.63	พ.ย.63	ธ.ค.63	รวม	ม.ค.64	ก.พ.64	มี.ค.64	รวม	เม.ย.64	พ.ค.64	มิ.ย.64	รวม	ก.ค.64	ส.ค.64	ก.ย.64	รวม		
	นบวงทวระทบสูง7หะทวงเกทว และสทกรณ	แผน	12.0150	17	-	2.5000	0.1602	2.6602	2.4000	0.4544	-	2.8544	0.3600	2.3004	0.3805	3.0409	1.3231	0.1215	2.0150	3.4596	
		ผล	-					-				-				-					-
16	หลักสูตร โรงเรียนเกษตรและสหกรณ์ จังหวัด	แผน	1.0000	1			-				-				-	1.0000				1.0000	
		ผล	-				-				-				-						-
17	ประชุมเชิงปฏิบัติการ การขับเคลื่อน งานของสำนักงานปลัดกระทรวง เกษตรและสหกรณ์	แผน	1.5150	1			-				-				-				1.5150	1.5150	
		ผล	-				-				-				-						-

รายละเอียดเงินโอนเบิกแทน ปีงบประมาณ 2564

ตั้งแต่วันที่ 1 ตุลาคม 2563 - 30 มิถุนายน 2564

ลำดับที่	หน่วยงานรับโอน	ปีงบประมาณ	งบรายจ่าย	รายการ	เงินโอนเบิกแทน	โอนคืน	โอนเบิกแทนสุทธิ	กันไว้เบิก	ผูกพัน	เบิกจ่าย	คงเหลือ	% เบิก
1	กรมส่งเสริมการเกษตร	2564	งบดำเนินงาน	ค่าใช้จ่ายวิทยุกระจายเสียงเพื่อ การเกษตร	62,100.00		62,100.00	-		62,073.31	26.69	99.96
		2564	งบดำเนินงาน	งานพระราชพิธีที่สมเด็จพระ นั่งเกล้าฯ	2,400,000.00	1,955,400.00	444,600.00	-		324,600.00	120,000.00	73.01
2	กรมปศุสัตว์	2564	งบดำเนินงาน	งานพระราชพิธีที่สมเด็จพระ นั่งเกล้าฯ	130,000.00	130,000.00	-	-	-	-	-	#DIV/0!
3	กรมชลประทาน	2564	งบดำเนินงาน	งานพระราชพิธีที่สมเด็จพระ นั่งเกล้าฯ	450,000.00	450,000.00	-	-	-	-	-	#DIV/0!
4	กรมส่งเสริมสหกรณ์	2564	งบดำเนินงาน	งานพระราชพิธีที่สมเด็จพระ นั่งเกล้าฯ	662,800.00	-	662,800.00	-	-	51,754.12	611,045.88	7.81
5	กรมการข้าว	2564	งบดำเนินงาน	งานพระราชพิธีที่สมเด็จพระ นั่งเกล้าฯ	656,000.00	68,464.40	587,535.60	-	-	587,535.60	-	100.00
6	กรมศิลปากร	2564	งบดำเนินงาน	งานพระราชพิธีที่สมเด็จพระ นั่งเกล้าฯ	20,000.00	20,000.00	-	-	-	-	-	#DIV/0!
7	กรุงเทพมหานคร	2564	งบดำเนินงาน	งานพระราชพิธีที่สมเด็จพระ นั่งเกล้าฯ	38,800.00	38,800.00	-	-	-	-	-	#DIV/0!
8	กองทัพบก	2564	งบดำเนินงาน	งานพระราชพิธีที่สมเด็จพระ นั่งเกล้าฯ	146,670.00	-	146,670.00	-	-	-	146,670.00	-
9	กองทัพเรือ	2564	งบดำเนินงาน	งานพระราชพิธีที่สมเด็จพระ นั่งเกล้าฯ	32,000.00	-	32,000.00	-	-	-	32,000.00	-
10	กองทัพอากาศ	2564	งบดำเนินงาน	งานพระราชพิธีที่สมเด็จพระ นั่งเกล้าฯ	126,800.00	29,300.00	97,500.00	-	-	97,500.00	-	100.00
11	สำนักงานตำรวจ แห่งชาติ	2564	งบดำเนินงาน	งานพระราชพิธีที่สมเด็จพระ นั่งเกล้าฯ	270,000.00	-	270,000.00	-	-	-	270,000.00	-
12	กรมโยธาธิการและผัง เมือง	2564	งบดำเนินงาน	งานพระราชพิธีที่สมเด็จพระ นั่งเกล้าฯ	650,000.00	650,000.00	-	-	-	-	-	#DIV/0!
13	กรมประชาสัมพันธ์	2564	งบดำเนินงาน	งานพระราชพิธีที่สมเด็จพระ นั่งเกล้าฯ	35,000.00	35,000.00	-	-	-	-	-	#DIV/0!



ลำดับที่	หน่วยงานรับโอน	ปีงบประมาณ	งบรายจ่าย	รายการ	เงินโอนเบิกแทน	โอนคืน	โอนเบิกแทนสุทธิ	กันไว้เบิก	ผูกพัน	เบิกจ่าย	คงเหลือ	% เบิก
14	กรมหม่อมใหม่	2564	งบรายจ่าย	โครงการจัดพิมพ์หนังสือที่ระลึก "พัชรสุธाराชชพัสดราภรณ์" เฉลิมพระเกียรติ สมเด็จพระนาง เจ้าสุทิดา พัชรสุธาพิมลลักษณ พระบรมราชินี เนื่องในโอกาสทรง เจริญพระชนมพรรษา 63 พรรษา 3 มิถุนายน 2564	1,800,000.00	-	1,800,000.00	-	-	-	1,800,000.00	-
รวม					7,480,170.00	3,376,964.40	4,103,205.60	-	-	1,123,463.03	2,979,742.57	27.38

รายละเอียดเงินรับเบิกแทน ปีงบประมาณ 2564  
ตั้งแต่วันที่ 1 ตุลาคม 2563 - 30 มิถุนายน 2564

ลำดับที่	หน่วยงานเจ้าของ งบประมาณ	ปีงบ ประมาณ	งบรายจ่าย	รายการ	เงินรับเบิกแทน	โอนกลับ	รับเบิกแทนสุทธิ	กันไว้เบิก	ผูกพัน	เบิกจ่าย	คงเหลือ	% เบิกจ่าย
1	สำนักเลขาธิการ นายกรัฐมนตรี	2564	งบบุคลากร	เงินเดือนและเงินประจำตำแหน่ง ของข้าราชการการเมือง	2,600,880.00		2,600,880.00	-	-	2,600,880.00	-	100.00
		2564	งบดำเนินงาน	ค่าตอบแทนผู้ช่วยรัฐมนตรี	150,000.00		150,000.00	-	-	150,000.00	-	100.00
		2564	งบบุคลากร	เงินเดือนและเงินประจำตำแหน่ง ของข้าราชการการเมือง	2,600,880.00		2,600,880.00	-	-	2,600,880.00	-	100.00
		2564	งบดำเนินงาน	ค่าตอบแทนผู้ช่วยรัฐมนตรี	150,000.00		150,000.00	-	-	150,000.00	-	100.00
		2564	งบบุคลากร	เงินเดือนและเงินประจำตำแหน่ง ของข้าราชการการเมือง	2,600,880.00		2,600,880.00	-	-	2,600,880.00	-	100.00
		2564	งบดำเนินงาน	ค่าตอบแทนผู้ช่วยรัฐมนตรี	150,000.00		150,000.00	-	-	150,000.00	-	100.00
2	กรมฝนหลวงและการ บินเกษตร	2564	งบดำเนินงาน	ค่าใช้จ่ายจัดงานวันพระบิดาแห่ง ฝนหลวง	3,040,000.00	14,757.20	3,025,242.80	-		3,025,242.80	-	100.00
		2564	งบดำเนินงาน	ค่าใช้จ่ายฝึกอบรมหลักสูตรนัก บริหารการเกษตรและสหกรณ์ (นบส.กษ.) รุ่น 4	40,000.00		40,000.00	-			40,000.00	-
		2564	งบดำเนินงาน	ค่าใช้จ่ายฝึกอบรมหลักสูตรนัก บริหารการเกษตรและสหกรณ์ ระดับสูง (นบส.)	40,000.00		40,000.00	-	38,300.00		1,700.00	-
		2564	งบดำเนินงาน	ค่าใช้จ่ายฝึกอบรมหลักสูตรนัก บริหารการเกษตรและสหกรณ์ ระดับกลาง	56,000.00		56,000.00	-	49,990.00		6,010.00	-

ลำดับที่	หน่วยงานเจ้าของงบประมาณ	ปีงบประมาณ	งบรายจ่าย	รายการ	เงินรับเบิกแทน	โอนกลับ	รับเบิกแทนสุทธิ	กันไว้เบิก	ผูกพัน	เบิกจ่าย	คงเหลือ	% เบิกจ่าย
		2564	งบดำเนินงาน	ค่าใช้จ่ายฝึกอบรมหลักสูตรนักบริหารการเกษตรและสหกรณ์ระดับต้น	42,000.00		42,000.00	-	-	12,494.00	29,506.00	29.75
		2564	งบดำเนินงาน	ค่าใช้จ่ายฝึกอบรมหลักสูตรการเป็นข้าราชการที่ดี สำหรับข้าราชการที่อยู่ระหว่างทดลองปฏิบัติหน้าที่	6,400.00		6,400.00	-	-	6,400.00	-	100.00
3	กรมส่งเสริมสหกรณ์	2564	งบดำเนินงาน	ค่าใช้จ่ายฝึกอบรมหลักสูตรนักบริหารการพัฒนาการเกษตรและสหกรณ์ ระดับต้น	1,120,000.00		1,120,000.00	-	-	259,327.33	860,672.67	23.15
		2564	งบดำเนินงาน	ค่าใช้จ่ายฝึกอบรมหลักสูตรนักบริหารการพัฒนาการเกษตรและสหกรณ์ ระดับกลาง	1,120,000.00		1,120,000.00	-	720,080.00	399,920.00	-	35.71
		2564	งบดำเนินงาน	ค่าใช้จ่ายฝึกอบรมหลักสูตรนักบริหารการพัฒนาการเกษตรและสหกรณ์ ระดับสูง	800,000.00		800,000.00	-	462,000.00		338,000.00	-
		2564	งบดำเนินงาน	ค่าใช้จ่ายฝึกอบรมหลักสูตรนักบริหารการพัฒนาการเกษตรและสหกรณ์ ระดับสูง กษ.	80,000.00		80,000.00	-	-		80,000.00	-
		2564	งบดำเนินงาน	ค่าใช้จ่ายฝึกอบรมหลักสูตรนักบริหารการพัฒนาการเกษตรและสหกรณ์ ระดับกลาง	280,000.00		280,000.00	-	279,720.00		280.00	-
		2564	งบดำเนินงาน	ค่าใช้จ่ายฝึกอบรมหลักสูตรนักบริหารการพัฒนาการเกษตรและสหกรณ์ ระดับต้น	280,000.00		280,000.00	-	-		280,000.00	-
4	กรมพัฒนาที่ดิน	2564	งบดำเนินงาน	ค่าใช้จ่ายฝึกอบรมหลักสูตรการเป็นข้าราชการที่ดี สำหรับข้าราชการที่อยู่ระหว่างทดลองปฏิบัติหน้าที่ราชการ	195,000.00	195,000.00	-	-	-		-	-

ลำดับที่	หน่วยงานเจ้าของงบประมาณ	ปีงบประมาณ	งบรายจ่าย	รายการ	เงินรับเบิกแทน	โอนกลับ	รับเบิกแทนสุทธิ	กันไว้เบิก	ผูกพัน	เบิกจ่าย	คงเหลือ	% เบิกจ่าย
		2564	งบดำเนินงาน	ค่าใช้จ่ายฝึกอบรมหลักสูตรนักบริหารการพัฒนาการเกษตรและสหกรณ์ ระดับสูง	1,200,000.00		1,200,000.00	-	747,450.00		452,550.00	-
		2564	งบดำเนินงาน	ค่าใช้จ่ายฝึกอบรมหลักสูตรนักบริหารการพัฒนาการเกษตรและสหกรณ์ ระดับกลาง	1,568,000.00		1,568,000.00	-	724,855.00	674,865.00	168,280.00	43.04
		2564	งบดำเนินงาน	ค่าใช้จ่ายฝึกอบรมหลักสูตรนักบริหารการพัฒนาการเกษตรและสหกรณ์ ระดับต้น	1,414,000.00		1,414,000.00	-	-	317,284.20	1,096,715.80	22.44
		2564	งบดำเนินงาน	ค่าใช้จ่ายฝึกอบรมหลักสูตรนักบริหารระดับสูงกระทรวงเกษตรและสหกรณ์ (นบส.กษ.)	40,000.00		40,000.00	-	-		40,000.00	-
		2564	งบดำเนินงาน	ค่าใช้จ่ายฝึกอบรมหลักสูตรการเป็นข้าราชการที่ดี สำหรับข้าราชการที่อยู่ระหว่างทดลองปฏิบัติหน้าที่ราชการ	28,000.00		28,000.00	-	-	28,000.00	-	100.00
5	สำนักงานการปฏิรูปที่ดินเพื่อเกษตรกรรม	2564	งบดำเนินงาน	ค่าใช้จ่ายฝึกอบรมหลักสูตรนักบริหารระดับสูงกระทรวงเกษตรและสหกรณ์ (นบส.กษ.)	200,000.00		200,000.00	-	-		200,000.00	-
		2564	งบดำเนินงาน	ค่าใช้จ่ายฝึกอบรมหลักสูตรนักบริหารการพัฒนาการเกษตรและสหกรณ์ ระดับสูง	640,000.00		640,000.00	-	410,200.00		229,800.00	-
		2564	งบดำเนินงาน	ค่าใช้จ่ายฝึกอบรมหลักสูตรนักบริหารการพัฒนาการเกษตรและสหกรณ์ ระดับกลาง	504,000.00		504,000.00	-	449,910.00		54,090.00	-
		2564	งบดำเนินงาน	ค่าใช้จ่ายฝึกอบรมหลักสูตรนักบริหารการพัฒนาการเกษตรและสหกรณ์ ระดับต้น	70,000.00		70,000.00	-	-	20,866.53	49,133.47	29.81

ลำดับที่	หน่วยงานเจ้าของงบประมาณ	ปีงบประมาณ	งบรายจ่าย	รายการ	เงินรับเบิกแทน	โอนกลับ	รับเบิกแทนสุทธิ	กันไว้เบิก	ผูกพัน	เบิกจ่าย	คงเหลือ	% เบิกจ่าย
		2564	งบดำเนินงาน	ค่าใช้จ่ายฝึกอบรมหลักสูตรการเป็นข้าราชการที่ดี สำหรับข้าราชการที่อยู่ระหว่างทดลองปฏิบัติหน้าที่ราชการ	7,200.00		7,200.00	-	-	7,200.00	-	100.00
6	กรมตรวจบัญชีสหกรณ์	2564	งบดำเนินงาน	ค่าใช้จ่ายฝึกอบรมหลักสูตรการเป็นข้าราชการที่ดี สำหรับข้าราชการที่อยู่ระหว่างทดลองปฏิบัติหน้าที่ราชการ	735,000.00	735,000.00	-	-	-		-	-
		2564	งบดำเนินงาน	ค่าใช้จ่ายฝึกอบรมหลักสูตรนักบริหารการพัฒนาการเกษตรและสหกรณ์ ระดับสูง	1,600,000.00		1,600,000.00	-	1,072,400.00		527,600.00	-
		2564	งบดำเนินงาน	ค่าใช้จ่ายฝึกอบรมหลักสูตรนักบริหารการพัฒนาการเกษตรและสหกรณ์ ระดับกลาง	1,120,000.00		1,120,000.00	-	349,930.00	649,870.00	120,200.00	58.02
		2564	งบดำเนินงาน	ค่าใช้จ่ายฝึกอบรมหลักสูตรนักบริหารการพัฒนาการเกษตรและสหกรณ์ ระดับต้น	700,000.00		700,000.00	-	-	154,599.33	545,400.67	22.09
		2564	งบดำเนินงาน	ค่าใช้จ่ายฝึกอบรมหลักสูตรการเป็นข้าราชการที่ดี สำหรับข้าราชการที่อยู่ระหว่างทดลองปฏิบัติหน้าที่ราชการ	26,400.00		26,400.00	-	-	26,400.00	-	100.00
		2564	งบดำเนินงาน	ค่าใช้จ่ายฝึกอบรมหลักสูตรนักบริหารการพัฒนาการเกษตรและสหกรณ์ ระดับสูง	85,200.00		85,200.00	-	-		85,200.00	-
7	สำนักงานมาตรฐานสินค้าเกษตรและอาหารแห่งชาติ	2564	งบดำเนินงาน	โครงการร้านอาหารวัตถุดิบปลอดภัยเลือกใช้สินค้า Q (Q restaurant)	2,397,010.00		2,397,010.00	-		2,397,010.00	-	100.00
		2564	งบดำเนินงาน	โครงการส่งเสริมการบริโภคและใช้วัตถุดิบสินค้า Q	1,800,000.00		1,800,000.00	-	114,553.50	149,318.25	1,536,128.25	8.30

ลำดับที่	หน่วยงานเจ้าของงบประมาณ	ปีงบประมาณ	งบรายจ่าย	รายการ	เงินรับเบิกแทน	โอนกลับ	รับเบิกแทนสุทธิ	กันไว้เบิก	ผูกพัน	เบิกจ่าย	คงเหลือ	% เบิกจ่าย
		2564	งบรายจ่ายอื่น	ค่าใช้จ่ายโครงการโอกาสสินค้าเกษตรอินทรีย์และอาหารใหม่ (แมลงกินได้) ของไทยในสหภาพยุโรป	800,000.00		800,000.00	-	-	800,000.00	-	100.00
		2564	งบดำเนินงาน	ค่าใช้จ่ายฝึกอบรมหลักสูตรการเป็นข้าราชการที่ดี สำหรับข้าราชการที่อยู่ระหว่างทดลองปฏิบัติหน้าที่ราชการ	30,000.00	30,000.00	-	-	-		-	-
		2564	งบดำเนินงาน	ค่าใช้จ่ายฝึกอบรมหลักสูตรนักบริหารระดับสูงกระทรวงเกษตรและสหกรณ์ (นบส.กษ.)	80,000.00	80,000.00	-	-	-		-	-
		2564	งบดำเนินงาน	ค่าใช้จ่ายฝึกอบรมหลักสูตรนักบริหารการพัฒนาการเกษตรและสหกรณ์ ระดับสูง	160,000.00		160,000.00	-	83,400.00		76,600.00	-
		2564	งบดำเนินงาน	ค่าใช้จ่ายฝึกอบรมหลักสูตรนักบริหารการพัฒนาการเกษตรและสหกรณ์ ระดับกลาง	532,000.00		532,000.00	-	474,905.00		57,095.00	-
		2564	งบดำเนินงาน	ค่าใช้จ่ายฝึกอบรมหลักสูตรนักบริหารการพัฒนาการเกษตรและสหกรณ์ ระดับต้น	126,000.00		126,000.00	-	-	37,519.13	88,480.87	29.78
		2564	งบดำเนินงาน	ค่าใช้จ่ายฝึกอบรมหลักสูตรนักบริหารการพัฒนาการเกษตรและสหกรณ์ ระดับสูง	38,300.00		38,300.00	-	-		38,300.00	-
8	สำนักงานเศรษฐกิจการเกษตร	2564	งบดำเนินงาน	ค่าใช้จ่ายฝึกอบรมหลักสูตรการเป็นข้าราชการที่ดี สำหรับข้าราชการที่อยู่ระหว่างทดลองปฏิบัติหน้าที่ราชการ	180,000.00	180,000.00	-	-	-		-	-
		2564	งบดำเนินงาน	ค่าใช้จ่ายฝึกอบรมหลักสูตรนักบริหารระดับสูงกระทรวงเกษตรและสหกรณ์ (นบส.กษ.)	80,000.00	80,000.00	-	-	-		-	-

ลำดับที่	หน่วยงานเจ้าของงบประมาณ	ปีงบประมาณ	งบรายจ่าย	รายการ	เงินรับเบิกแทน	โอนกลับ	รับเบิกแทนสุทธิ	กันไว้เบิก	ผูกพัน	เบิกจ่าย	คงเหลือ	% เบิกจ่าย
		2564	งบดำเนินงาน	ค่าใช้จ่ายฝึกอบรมหลักสูตรนักบริหารการพัฒนาการเกษตรและสหกรณ์ ระดับสูง	480,000.00		480,000.00	-	250,200.00		229,800.00	-
		2564	งบดำเนินงาน	ค่าใช้จ่ายฝึกอบรมหลักสูตรนักบริหารการพัฒนาการเกษตรและสหกรณ์ ระดับกลาง	392,000.00		392,000.00	-	349,930.00		42,070.00	-
		2564	งบดำเนินงาน	ค่าใช้จ่ายฝึกอบรมหลักสูตรนักบริหารการพัฒนาการเกษตรและสหกรณ์ ระดับต้น	196,000.00		196,000.00	-	-	66,732.60	129,267.40	34.05
		2564	งบดำเนินงาน	ค่าใช้จ่ายฝึกอบรมหลักสูตรการเป็นข้าราชการที่ดี สำหรับข้าราชการที่อยู่ระหว่างทดลองปฏิบัติหน้าที่ราชการ	12,000.00		12,000.00	-	-	12,000.00	-	100.00
9	กรมการข้าว	2564	งบดำเนินงาน	ค่าใช้จ่ายฝึกอบรมหลักสูตรการเป็นข้าราชการที่ดี สำหรับข้าราชการที่อยู่ระหว่างทดลองปฏิบัติหน้าที่ราชการ รุ่นที่ 40-41	450,000.00	450,000.00	-	-	-		-	-
		2564	งบดำเนินงาน	ค่าใช้จ่ายฝึกอบรมหลักสูตรนักบริหารการพัฒนาการเกษตรและสหกรณ์ ระดับสูง	240,000.00		240,000.00	-	125,100.00		114,900.00	-
		2564	งบดำเนินงาน	ค่าใช้จ่ายฝึกอบรมหลักสูตรนักบริหารการพัฒนาการเกษตรและสหกรณ์ ระดับกลาง	336,000.00		336,000.00	-	324,935.00		11,065.00	-
		2564	งบดำเนินงาน	ค่าใช้จ่ายฝึกอบรมหลักสูตรนักบริหารการพัฒนาการเกษตรและสหกรณ์ ระดับต้น	322,000.00		322,000.00	-	-	96,075.60	225,924.40	29.84

ลำดับที่	หน่วยงานเจ้าของงบประมาณ	ปีงบประมาณ	งบรายจ่าย	รายการ	เงินรับเบิกแทน	โอนกลับ	รับเบิกแทนสุทธิ	กันไว้เบิก	ผูกพัน	เบิกจ่าย	คงเหลือ	% เบิกจ่าย
		2564	งบดำเนินงาน	ค่าใช้จ่ายฝึกอบรมหลักสูตรการเป็นข้าราชการที่ดี สำหรับข้าราชการที่อยู่ระหว่างทดลองปฏิบัติหน้าที่ราชการ	13,600.00		13,600.00	-	-	13,600.00	-	100.00
10	กรมชลประทาน	2564	งบดำเนินงาน	ค่าใช้จ่ายฝึกอบรมหลักสูตรนักบริหารระดับสูงกระทรวงเกษตรและสหกรณ์ (นบส.กษ.)	400,000.00		400,000.00		-		400,000.00	-
		2564	งบดำเนินงาน	ค่าใช้จ่ายฝึกอบรมหลักสูตรนักบริหารการพัฒนาการเกษตรและสหกรณ์ ระดับสูง	800,000.00		800,000.00	-	395,000.00	68,200.00	336,800.00	8.53
		2564	งบดำเนินงาน	ค่าใช้จ่ายฝึกอบรมหลักสูตรนักบริหารการพัฒนาการเกษตรและสหกรณ์ ระดับกลาง	2,240,000.00		2,240,000.00	-	786,782.50	1,412,217.50	41,000.00	63.05
		2564	งบดำเนินงาน	ค่าใช้จ่ายฝึกอบรมหลักสูตรนักบริหารการพัฒนาการเกษตรและสหกรณ์ ระดับสูง	800,000.00		800,000.00	-	548,400.00		251,600.00	-
		2564	งบดำเนินงาน	ค่าใช้จ่ายฝึกอบรมหลักสูตรนักบริหารการพัฒนาการเกษตรและสหกรณ์ ระดับกลาง	2,800,000.00		2,800,000.00	-	2,800,000.00		-	-
11	กรมวิชาการเกษตร	2564	งบดำเนินงาน	ค่าใช้จ่ายฝึกอบรมหลักสูตรนักบริหารการพัฒนาการเกษตรและสหกรณ์ ระดับสูง (นบส.)	400,000.00		400,000.00	-	170,200.00		229,800.00	-
		2564	งบดำเนินงาน	ค่าใช้จ่ายฝึกอบรมหลักสูตรนักบริหารการพัฒนาการเกษตรและสหกรณ์ ระดับกลาง	560,000.00		560,000.00	-	274,945.00	249,950.00	35,105.00	44.63
		2564	งบดำเนินงาน	ค่าใช้จ่ายฝึกอบรมหลักสูตรนักบริหารการพัฒนาการเกษตรและสหกรณ์ ระดับต้น	140,000.00		140,000.00	-	-	33,394.07	106,605.93	23.85



ลำดับที่	หน่วยงานเจ้าของงบประมาณ	ปีงบประมาณ	งบรายจ่าย	รายการ	เงินรับเบิกแทน	โอนกลับ	รับเบิกแทนสุทธิ	กันไว้เบิก	ผูกพัน	เบิกจ่าย	คงเหลือ	% เบิกจ่าย
		2564	งบดำเนินงาน	ค่าใช้จ่ายฝึกอบรมหลักสูตรการเป็นข้าราชการที่ดี สำหรับข้าราชการที่อยู่ระหว่างทดลองปฏิบัติหน้าที่ราชการ	20,800.00		20,800.00	-	-	20,800.00	-	100.00
12	กรมส่งเสริมการเกษตร	2564	งบดำเนินงาน	ค่าใช้จ่ายฝึกอบรมหลักสูตรนักบริหารระดับสูงกระทรวงเกษตรและสหกรณ์ (นบส.กษ.)	120,000.00		120,000.00	-	-		120,000.00	-
		2564	งบดำเนินงาน	ค่าใช้จ่ายฝึกอบรมหลักสูตรนักบริหารการพัฒนาการเกษตรและสหกรณ์ ระดับสูง	800,000.00		800,000.00	-	340,400.00		459,600.00	-
		2564	งบดำเนินงาน	ค่าใช้จ่ายฝึกอบรมหลักสูตรนักบริหารการพัฒนาการเกษตรและสหกรณ์ ระดับกลาง	560,000.00		560,000.00	-	199,960.00	324,935.00	35,105.00	58.02
		2564	งบดำเนินงาน	ค่าใช้จ่ายฝึกอบรมหลักสูตรนักบริหารการพัฒนาการเกษตรและสหกรณ์ ระดับต้น	280,000.00		280,000.00	-	-	170,873.07	109,126.93	61.03
		2564	งบดำเนินงาน	ค่าใช้จ่ายในการดำเนินโครงการจัดงานส่งเสริมสินค้าและประชาสัมพันธ์สินค้าเกษตรไทย	2,000,000.00		2,000,000.00	-	-	2,000,000.00	-	100.00
13	กรมประมง	2564	งบดำเนินงาน	ค่าใช้จ่ายฝึกอบรมหลักสูตรนักบริหารระดับสูงกระทรวงเกษตรและสหกรณ์ (นบส.กษ.)	400,000.00		400,000.00	-	-		400,000.00	-
		2564	งบดำเนินงาน	ค่าใช้จ่ายฝึกอบรมหลักสูตรนักบริหารการพัฒนาการเกษตรและสหกรณ์ ระดับสูง	800,000.00		800,000.00	-	531,900.00		268,100.00	-
		2564	งบดำเนินงาน	ค่าใช้จ่ายฝึกอบรมหลักสูตรนักบริหารการพัฒนาการเกษตรและสหกรณ์ ระดับกลาง	840,000.00		840,000.00	-	299,940.00	499,900.00	40,160.00	59.51

ลำดับที่	หน่วยงานเจ้าของงบประมาณ	ปีงบประมาณ	งบรายจ่าย	รายการ	เงินรับเบิกแทน	โอนกลับ	รับเบิกแทนสุทธิ	กันไว้เบิก	ผูกพัน	เบิกจ่าย	คงเหลือ	% เบิกจ่าย
		2564	งบดำเนินงาน	ค่าใช้จ่ายฝึกอบรมหลักสูตรนักบริหารการพัฒนาการเกษตรและสหกรณ์ ระดับต้น	700,000.00		700,000.00	-	-	137,981.67	562,018.33	19.71
		2564	งบรายจ่ายอื่น	ค่าใช้จ่ายในการจัดจ้างที่ปรึกษาต่างประเทศ/ผู้เชี่ยวชาญในการดำเนินการและสนับสนุนการต่อต้านการทำการประมงผิดกฎหมาย (IUU) ของประเทศไทย	2,100,000.00		2,100,000.00	-	-	2,099,999.83	0.17	100.00
14	กรมปศุสัตว์	2564	งบดำเนินงาน	ค่าใช้จ่ายฝึกอบรมหลักสูตรนักบริหารระดับสูงกระทรวงเกษตรและสหกรณ์ (นบส.กษ.)	200,000.00		200,000.00	-	-		200,000.00	-
		2564	งบดำเนินงาน	ค่าใช้จ่ายฝึกอบรมหลักสูตรนักบริหารการพัฒนาการเกษตรและสหกรณ์ ระดับสูง	1,600,000.00		1,600,000.00	-	1,025,500.00		574,500.00	-
		2564	งบดำเนินงาน	ค่าใช้จ่ายฝึกอบรมหลักสูตรนักบริหารการพัฒนาการเกษตรและสหกรณ์ ระดับกลาง	840,000.00		840,000.00	-	299,940.00	499,900.00	40,160.00	59.51
		2564	งบดำเนินงาน	ค่าใช้จ่ายฝึกอบรมหลักสูตรนักบริหารการพัฒนาการเกษตรและสหกรณ์ ระดับต้น	980,000.00		980,000.00	-	-	171,627.00	808,373.00	17.51
15	กรมหม่อนไหม	2564	งบดำเนินงาน	ค่าใช้จ่ายฝึกอบรมหลักสูตรการเป็นข้าราชการที่ดี สำหรับข้าราชการที่อยู่ระหว่างทดลองปฏิบัติหน้าที่ราชการ	120,000.00	120,000.00	-	-	-		-	-
		2564	งบดำเนินงาน	ค่าใช้จ่ายฝึกอบรมหลักสูตรนักบริหารการพัฒนาการเกษตรและสหกรณ์ ระดับสูง	160,000.00		160,000.00	-	114,900.00		45,100.00	-

ลำดับที่	หน่วยงานเจ้าของงบประมาณ	ปีงบประมาณ	งบรายจ่าย	รายการ	เงินรับเบิกแทน	โอนกลับ	รับเบิกแทนสุทธิ	กันไว้เบิก	ผูกพัน	เบิกจ่าย	คงเหลือ	% เบิกจ่าย
		2564	งบดำเนินงาน	ค่าใช้จ่ายฝึกอบรมหลักสูตรนักบริหารการพัฒนาการเกษตรและสหกรณ์ ระดับต้น	126,000.00		126,000.00	-	-	66,849.60	59,150.40	53.06
		2564	งบดำเนินงาน	ค่าใช้จ่ายฝึกอบรมหลักสูตรนักบริหารการพัฒนาการเกษตรและสหกรณ์ ระดับกลาง	280,000.00		280,000.00	-	249,950.00		30,050.00	-
		2564	งบดำเนินงาน	ค่าใช้จ่ายฝึกอบรมหลักสูตรการเป็นข้าราชการที่ดี สำหรับข้าราชการที่อยู่ระหว่างทดลองปฏิบัติหน้าที่ราชการ	9,600.00		9,600.00	-	-	9,600.00	-	100.00
		2564	งบดำเนินงาน	ค่าใช้จ่ายในการเข้าร่วมการจัดงาน Amazing Thai Festival 2021	130,000.00		130,000.00	-	-	130,000.00	-	100.00
16	สำนักงานปลัดกระทรวงอุตสาหกรรม	2564	งบรายจ่ายอื่น	ค่าใช้จ่ายฝึกอบรมหลักสูตรนักบริหารระดับสูงกระทรวงเกษตรและสหกรณ์ (นบส.กษ.)	40,000.00		40,000.00	-			40,000.00	-
17	สำนักงานปลัดกระทรวงวัฒนธรรม	2564	งบดำเนินงาน	ค่าใช้จ่ายฝึกอบรมหลักสูตรนักบริหารระดับสูงกระทรวงเกษตรและสหกรณ์ (นบส.กษ.)	40,000.00		40,000.00	-			40,000.00	-
				รวม	55,241,150.00	1,884,757.20	53,356,392.80	-	15,065,676.00	25,303,592.51	12,987,124.29	47.42