



รองปลัดฯ สําราย

รับที่..... ๓๒๒๗
วันที่ ๖ ก.ย. ๖๔ เวลา ๑๑.๓๕ น.

ผู้ช่วยปลัดฯ (นางสาวนฤมล)

รับที่..... ๙๘๐
วันที่ ๖ ก.ย. ๖๔ เวลา ๐๘.๔๕

บันทึกข้อความ

ส่วนราชการ สำนักงานปลัดกระทรวงเกษตรและสหกรณ์ กองคลัง กลุ่มงบประมาณ โทร. ๒๓๘

ที่ กษ ๐๒๐๓/๔๕๗๒ วันที่ ๓ กันยายน ๒๕๖๔

เรื่อง รายงานผลการเบิกจ่ายเงินงบประมาณจากระบบ GFMS ปีงบประมาณ ๒๕๖๔ เดือนสิงหาคม ๒๕๖๔

เรียน ปลัดกระทรวงเกษตรและสหกรณ์

กองคลังได้จัดทำรายงานผลการเบิกจ่ายเงินงบประมาณจากระบบ GFMS ของสำนักงานปลัดกระทรวงเกษตรและสหกรณ์ ณ วันที่ ๓๑ สิงหาคม ๒๕๖๔ สรุปได้ดังนี้

๑. สำนักงานปลัดกระทรวงเกษตรและสหกรณ์ ได้รับจัดสรรงบประมาณตามพระราชบัญญัติงบประมาณรายจ่ายประจำปีงบประมาณ พ.ศ. ๒๕๖๔ เป็นเงิน ๑,๒๑๖,๐๔๒,๙๐๐ บาท ได้รับจัดสรรเพิ่มเติมอีก ๒,๖๙๐,๒๐๐ บาท รวมเป็นเงิน ๑,๒๑๘,๗๓๓,๑๐๐ บาท แยกเป็นรายจ่ายประจำ เป็นเงิน ๑,๑๖๖,๓๔๓,๒๑๓ บาท รายจ่ายลงทุน เป็นเงิน ๕๒,๓๘๙,๘๘๗ บาท ภาพรวมก่อนหักผูกพัน เป็นเงิน ๑๙,๑๙๗,๘๕๖.๙๓๓ บาท เบิกจ่ายเป็นเงิน ๑,๐๗๙,๗๘๔,๘๐๘.๑๘ บาท คิดเป็นร้อยละ ๘๘.๖๐ และต่ำกว่าเป้าหมายตาม มติ ครม. ร้อยละ ๓.๗๔ (เป้าหมายร้อยละ ๙๒.๓๔) จำแนกเป็น

- รายจ่ายประจำ ได้รับจัดสรร เป็นเงิน ๑,๑๖๖,๓๔๓,๒๑๓ บาท ก่อนหักผูกพัน เป็นเงิน ๑๔,๙๔๑,๕๗๖.๙๓๓ บาท เบิกจ่ายเป็นเงิน ๑,๐๔๒,๙๔๓,๕๑๙.๐๓๓ บาท คิดเป็นร้อยละ ๘๙.๔๒ ต่ำกว่าเป้าหมายตาม มติ ครม. ร้อยละ ๓.๙๒ (เป้าหมายร้อยละ ๙๓.๓๔)

- รายจ่ายลงทุน ได้รับจัดสรร เป็นเงิน ๕๒,๓๘๙,๘๘๗ บาท ก่อนหักผูกพัน ๔,๒๕๖,๒๘๐ บาท เบิกจ่ายเป็นเงิน ๓๖,๘๔๑,๒๘๙.๑๕๓ บาท คิดเป็นร้อยละ ๗๐.๓๒ ต่ำกว่าเป้าหมายตาม มติ ครม. ร้อยละ ๑๘.๐๒ (เป้าหมายร้อยละ ๘๘.๓๔) เมื่อพิจารณาตามงบรายจ่ายปรากฏผลดังนี้

๑) การเบิกจ่ายจำแนกตามงบรายจ่าย

(๑) งบบุคลากร ๖๙๑,๗๖๓,๘๐๐ บาท เบิกจ่าย ๖๗๒,๔๙๗,๐๐๖.๖๗ บาท คิดเป็นร้อยละ ๙๗.๒๑

(๒) งบดำเนินงาน ๓๔๕,๓๑๖,๗๑๓ บาท ก่อนหักผูกพัน เป็นเงิน ๑๓,๘๖๐,๘๑๓.๗๓ บาท เบิกจ่าย ๒๗๓,๘๖๕,๖๙๒.๑๔ บาท คิดเป็นร้อยละ ๗๙.๓๑

(๓) งบลงทุน ๕๒,๓๘๙,๘๘๗ บาท ก่อนหักผูกพัน เป็นเงิน ๔,๒๕๖,๒๘๐ บาท เบิกจ่าย ๑๑,๒๙๒,๓๑๗.๘๕ บาท คิดเป็นร้อยละ ๗๐.๓๒

(๔) งบเงินอุดหนุน ๖๖,๓๕๒,๑๐๐ บาท เบิกจ่าย ๕๘,๙๕๒,๖๘๔.๔๑ บาท คิดเป็นร้อยละ ๘๘.๘๕

(๕) งบรายจ่ายอื่น ๖๒,๙๑๐,๖๐๐ บาท ก่อนหักผูกพัน เป็นเงิน ๑,๐๘๐,๗๖๓.๒๐ บาท เบิกจ่าย ๒๔,๒๐๑,๗๐๐.๙๙ บาท คิดเป็นร้อยละ ๕๙.๘๑

๒) ผลการเบิกจ่ายภาพรวมรายหน่วยงาน เรียงลำดับจากมากไปหาน้อย สรุปได้ดังนี้

| | |
|-------------------------------------|----------|
| - ศูนย์ปฏิบัติการต่อต้านการทุจริต | ๑๑๖.๓๒ % |
| - กองบริหารงานกองทุนส่งเสริมเกษตรกร | ๑๐๔.๑๕ % |
| - กองการเจ้าหน้าที่ | ๑๐๐.๘๓ % |
| - สำนักกฎหมาย | ๙๘.๘๑ % |
| - สำนักพัฒนาระบบบริหาร | ๙๗.๗๒ % |
| - สำนักตรวจราชการ | ๙๖.๘๖ % |

/สำนัก..

| | |
|---|---------|
| - สำนักตรวจสอบภายใน | ๙๖.๔๖ % |
| - สำนักงานที่ปรึกษาการเกษตรต่างประเทศ | ๙๓.๘๖ % |
| - กองเกษตรสารนิเทศ | ๙๒.๕๐ % |
| - สำนักบริหารกองทุนเพื่อช่วยเหลือเกษตรกรและรับเรื่องร้องเรียน | ๙๒.๓๓ % |
| - กองคลัง | ๙๑.๖๐ % |
| - กองกลาง | ๙๐.๗๗ % |
| - สถาบันเกษตรกรอาชีพ | ๘๙.๗๔ % |
| - ศูนย์เทคโนโลยีสารสนเทศและการสื่อสาร | ๘๘.๘๕ % |
| - สำนักงานเกษตรและสหกรณ์จังหวัด ๗๖ จังหวัด | ๘๘.๘๑ % |
| - สำนักงานรัฐมนตรี | ๘๓.๒๕ % |
| - สำนักแผนงานและโครงการพิเศษ | ๗๘.๖๐ % |
| - สำนักงานเลขาธิการคณะกรรมการส่งเสริมและพัฒนา ระบบเกษตรพันธสัญญา | ๗๒.๗๖ % |
| - กองนโยบายเทคโนโลยีเพื่อการเกษตรและเกษตรกรรมยั่งยืน | ๖๗.๙๐ % |
| - กองประสานงานโครงการพระราชดำริ | ๔๖.๘๔ % |

๒. โครงการ ๑ ตำบล ๑ กลุ่มเกษตรกรทฤษฎีใหม่ ภายใต้โครงการเงินกู้เพื่อแก้ไขปัญหา เยียวยา และฟื้นฟูเศรษฐกิจและสังคมที่ได้รับผลกระทบจากการระบาดของโรคติดเชื้อไวรัสโคโรนา ๒๐๑๙ สำนักงาน ปลัดกระทรวงเกษตรและสหกรณ์ ได้รับจัดสรรงบประมาณหลังปรับลดวงเงินตามมติคณะรัฐมนตรี เมื่อวันที่ ๑๙ มกราคม ๒๕๖๔ ปรับลดวงเงินในส่วนของสำนักงานปลัดกระทรวงเกษตรและสหกรณ์ จากเดิม ๓,๗๒๔,๘๗๐,๓๙๗ บาท เป็น ๑,๔๑๒,๓๙๙,๘๕๑ บาท ดำเนินการก่อหนี้ผูกพันแล้ว เป็นเงิน ๓,๓๐๙,๔๐๙,๘๙๙ บาท เบิกจ่าย เป็นเงิน ๘๗๙,๑๕๙,๗๓๒.๗๓ บาท คิดเป็นร้อยละ ๖๒.๒๕

๓. สำนักงานปลัดกระทรวงเกษตรและสหกรณ์ กำหนดแผนงานด้านการฝึกอบรม ประชุม สัมมนา ประจำปีงบประมาณ พ.ศ. ๒๕๖๔ เป็นเงิน ๑๒,๐๑๕,๐๐๐ บาท แผนการปฏิบัติงาน การฝึกอบรม ประชุม สัมมนา ของเดือนตุลาคม ๒๕๖๓ - สิงหาคม ๒๕๖๔ เป็นเงิน ๑๐,๐๐๐,๐๐๐ บาท เบิกจ่าย ๘,๔๙๓,๕๕๔.๗๐ บาท คิดเป็นร้อยละ ๘๔.๙๔ ของเงินงบประมาณจัดสรรทั้งปี และคิดเป็นร้อยละ ๗๐.๖๙ ของ แผนการปฏิบัติงานการฝึกอบรม ประชุม สัมมนา ของเดือนตุลาคม ๒๕๖๓ - สิงหาคม ๒๕๖๔

๔. เงินโอนเบิกแทนให้หน่วยงานอื่น จำนวน ๓,๑๙๐,๑๕๙.๗๒ บาท เบิกจ่าย เป็นเงิน ๑,๑๗๕,๕๕๑.๘๑ บาท คิดเป็นร้อยละ ๓๖.๘๕

๕. เงินรับเบิกแทนจากหน่วยงานอื่น จำนวน ๕๓,๘๘๕,๘๕๑.๖๐ บาท ก่อหนี้ผูกพัน เป็นเงิน ๑๑,๖๘๕,๒๘๐ บาท เบิกจ่ายจำนวน ๓๗,๖๗๕,๐๙๔.๐๕ บาท คิดเป็นร้อยละ ๖๙.๙๒

๖. เงินกันไว้เบิกเหลือมปีที่ยกขยเวลาเบิกจ่ายถึงกันยายน ๒๕๖๔ ไม่มี

จากข้อมูลการเบิกจ่ายงบประมาณ ณ วันที่ ๓๑ สิงหาคม ๒๕๖๔ สำนักงานปลัดกระทรวง เกษตรและสหกรณ์มีผลเบิกจ่ายเมื่อเทียบกับงบประมาณจัดสรรทั้งปีร้อยละ ๘๘.๖๐ ต่ำกว่าเป้าหมายตามมติ คณะรัฐมนตรีร้อยละ ๓.๗๔ และต่ำแผนการเบิกจ่ายงบประมาณของ สป.กษ. สะสมร้อยละ ๓.๖๖ (ข้อมูลจาก สผง. กำหนดแผนการเบิกจ่ายร้อยละ ๙๒.๒๖) โดยมีรายละเอียดดังนี้

๑) งบบุคลากร เบิกจ่ายร้อยละ ๙๗.๒๑ สูงกว่าแผนเบิกจ่ายสะสมร้อยละ ๕.๘๘ (แผนเบิกจ่ายฯ ร้อยละ ๙๑.๓๓)

๒) งบดำเนินงาน เบิกจ่ายร้อยละ ๗๙.๓๑ ต่ำกว่าแผนเบิกจ่ายสะสมร้อยละ ๑๑.๙๖ (แผนเบิกจ่ายฯ ร้อยละ ๙๑.๒๗)

๓) งบลงทุน เบิกจ่ายร้อยละ ๗๐.๓๒ ต่ำกว่าแผนเบิกจ่ายสะสมร้อยละ ๒๙.๖๘ (แผนเบิกจ่ายฯ ร้อยละ ๑๐๐)

๔) งบเงินอุดหนุน เบิกจ่ายร้อยละ ๘๘.๘๕ ต่ำกว่าแผนเบิกจ่ายสะสมร้อยละ ๑๐.๖๓ (แผนเบิกจ่ายฯ ร้อยละ ๙๙.๔๘)

๕) งบรายจ่ายอื่น ผลเบิกจ่ายร้อยละ ๕๙.๘๑ ต่ำกว่าแผนเบิกจ่ายสะสมร้อยละ ๓๕.๒๘ (แผนเบิกจ่ายฯ ร้อยละ ๙๕.๐๙)

กองคลัง ได้พิจารณาจากแผนการใช้จ่ายเงินงบประมาณปีงบประมาณ พ.ศ. ๒๕๖๔ (ผ.๒) แล้ว หากสำนัก/กอง มีการปรับแผนการใช้จ่ายเงินเนื่องจากการระบาดของโรคติดเชื้อไวรัสโคโรนา ๒๐๑๙ (COVID-๑๙) ผลการเบิกจ่ายเงินงบประมาณในเดือนกันยายน ๒๕๖๔ ในภาพรวมจะสามารถเบิกจ่ายได้ไม่น้อยกว่าร้อยละ ๙๖.๓๔ รายละเอียดตามแผนกราฟ แสดงสถิติการเบิกจ่ายเงินที่แนบ จึงเห็นควรให้หน่วยงานในสังกัดสำนักงาน ปลัดกระทรวงเกษตรและสหกรณ์ เร่งรัดการเร่งรัดการก่อหนี้ผูกพันและเบิกจ่ายเงินงบประมาณให้ทันภายใน วันทำการสุดท้ายของเดือนกันยายน ๒๕๖๔

จึงเรียนมาเพื่อโปรดทราบและพิจารณา หากเห็นชอบ กองคลังจักได้แจ้งหน่วยงาน ที่เกี่ยวข้องเพื่อทราบและถือปฏิบัติต่อไป ทั้งนี้ เป็นอำนาจของผู้ช่วยปลัดกระทรวงเกษตรและสหกรณ์ (นางสาวนฤมล สงวนวงศ์) ตามคำสั่งสำนักงานปลัดกระทรวงเกษตรและสหกรณ์ที่ ๑๒๔๔/๒๕๖๓ ลงวันที่ ๑ ธันวาคม ๒๕๖๓

๓ ก.ย. ๒๕๖๔

(นางนลินี อ่ำอิม)

ผู้อำนวยการกองคลัง

สำนักงานปลัดกระทรวงเกษตรและสหกรณ์

เรียน ท่านรองปลัด

(ท่านเสกฯ)

นอ.ปวงกรวย

๓ ก.ย. ๖๔

(นางสาวนฤมล สงวนวงศ์)

ผู้ช่วยปลัดกระทรวงเกษตรและสหกรณ์

- กวบ

- อ.เงินทอน

๓ ก.ย. ๖๔

(นางสาวนฤมล สงวนวงศ์)

ผู้ช่วยปลัดกระทรวงเกษตรและสหกรณ์

ปฏิบัติราชการแทนปลัดกระทรวงเกษตรและสหกรณ์

ทราบ



(นายสำราญ สาราบรรณ์)

รองปลัดกระทรวงเกษตรและสหกรณ์

ปฏิบัติราชการแทนปลัดกระทรวงเกษตรและสหกรณ์

๖ ก.ย. ๒๕๖๔

สรุปผลการเบิกจ่ายเงินงบประมาณ พ.ศ.2564

ข้อมูล ณ วันที่ 31 สิงหาคม 2564

| งบรายจ่าย | งบประมาณทั้งปี | กันไว้เบิก | ผูกพันงบประมาณ | เบิก | คงเหลือ | %เบิก | เป้าหมายมติ กรม. ณ ส.ค. 64 | สูง/ต่ำ กว่า เป้าหมาย |
|----------------------|-------------------------|------------|----------------------|-------------------------|-----------------------|--------------|-------------------------------|--------------------------|
| รายจ่ายประจำ | 1,166,343,213.00 | - | 14,941,576.93 | 1,042,943,519.03 | 108,458,117.04 | 89.42 | 93.34 | - 3.92 |
| งบบุคลากร | 691,763,800.00 | - | - | 672,497,006.67 | 19,266,793.33 | 97.21 | | |
| งบดำเนินงาน | 345,316,713.00 | - | 13,860,813.73 | 273,865,692.14 | 57,590,207.13 | 79.31 | | |
| -แผนงานบุคลากรภาครัฐ | 61,146,500.00 | - | - | 54,765,540.18 | 6,380,959.82 | 89.56 | | |
| -แผนงานพื้นฐานฯ | 284,170,213.00 | - | 13,860,813.73 | 219,100,151.96 | 51,209,247.31 | 77.10 | | |
| งบเงินอุดหนุน | 66,352,100.00 | - | - | 58,952,684.41 | 7,399,415.59 | 88.85 | | |
| งบรายจ่ายอื่น | 62,910,600.00 | - | 1,080,763.20 | 37,628,135.81 | 24,201,700.99 | 59.81 | | |
| รายจ่ายลงทุน | 52,389,887.00 | - | 4,256,280.00 | 36,841,289.15 | 11,292,317.85 | 70.32 | 88.34 | - 18.02 |
| งบลงทุน | 52,389,887.00 | - | 4,256,280.00 | 36,841,289.15 | 11,292,317.85 | 70.32 | | |
| รวม | 1,218,733,100.00 | - | 19,197,856.93 | 1,079,784,808.18 | 119,750,434.89 | 88.60 | 92.34 | - 3.74 |

สรุปผลการเบิกจ่ายเงินงบประมาณปี พ.ศ. 2564

ณ วันที่ 31 สิงหาคม 2564

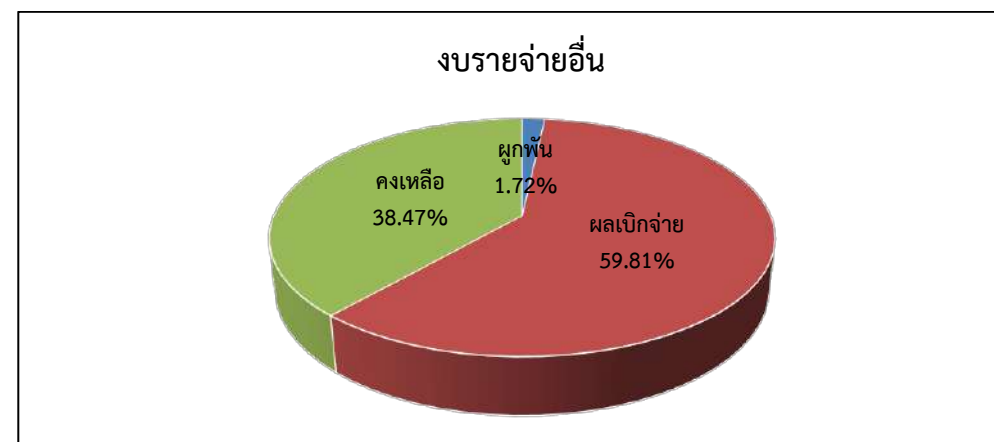
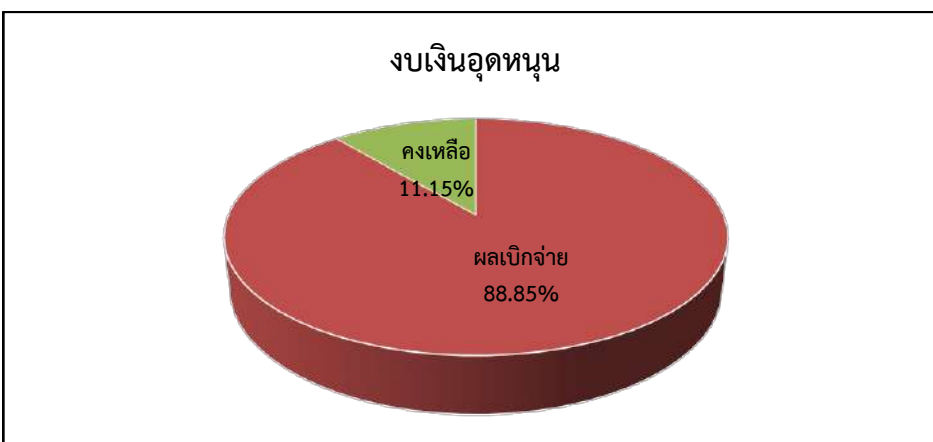
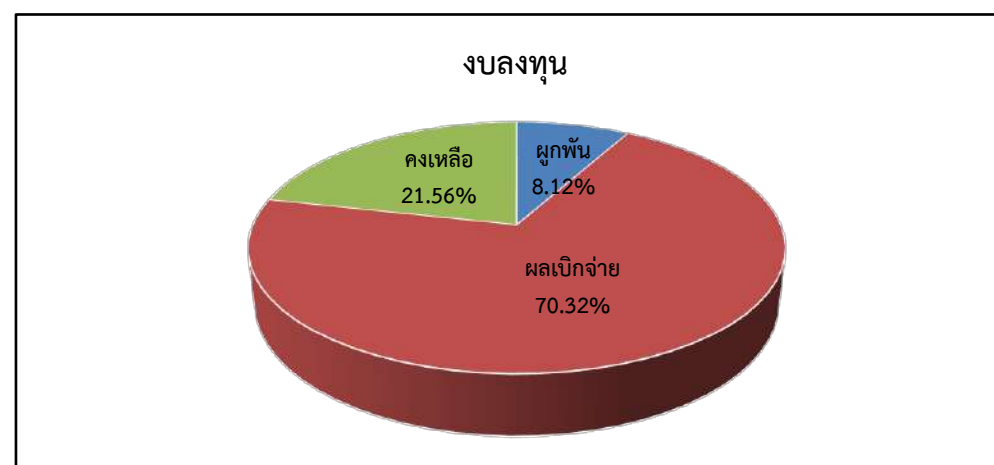
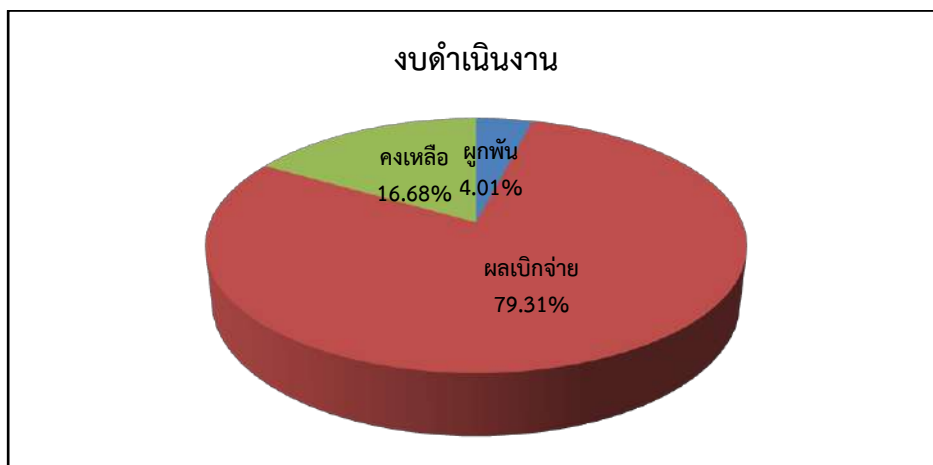
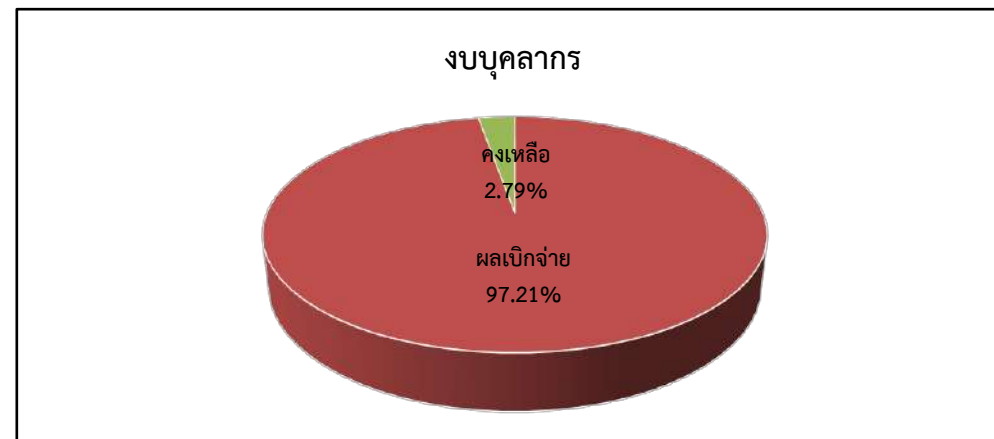
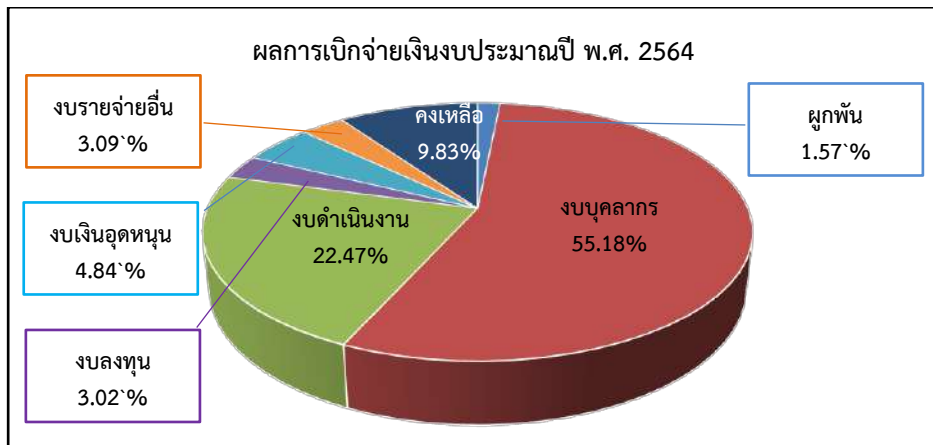

สรุปผลการเบิกจ่ายเงินงบประมาณปี พ.ศ. 2564
 แยกรายหน่วยงาน เรียงลำดับตามผลเบิกจากมากไปหาน้อย
 ณ วันที่ 31 สิงหาคม 2564

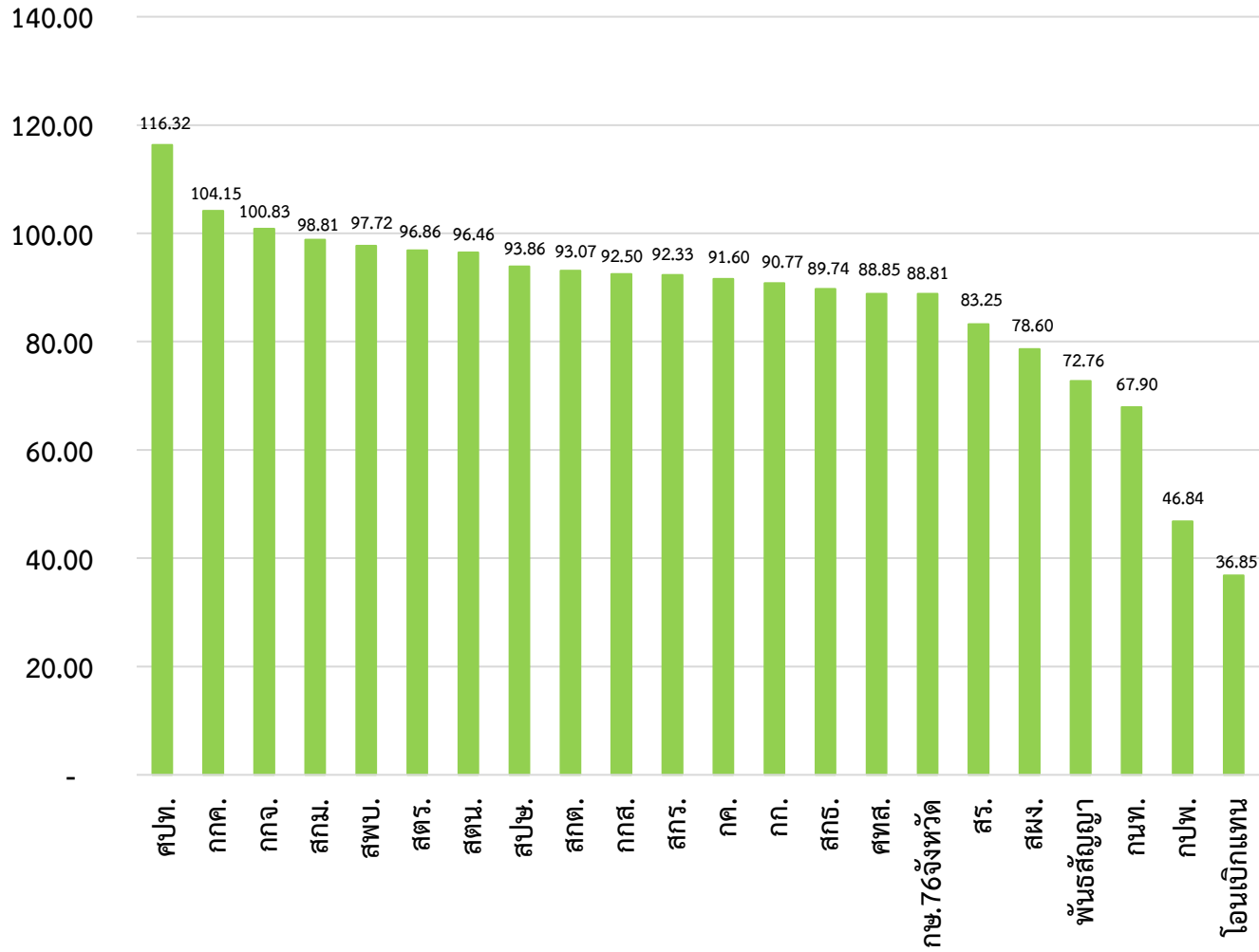

หน่วยงานที่มีผลการเบิกจ่ายเงินงบประมาณ
 ปี พ.ศ. 2564

ณ วันที่ 31 สิงหาคม 2564

น้อยสุด 5 หน่วยงาน

เรียงจากน้อยสุดไปหามาก

1. กองประสานงานโครงการพระราชดำริ
2. กองนโยบายเทคโนโลยีเพื่อการเกษตรและเกษตรยั่งยืน
3. สำนักงานเลขานุการคณะกรรมการส่งเสริมและพัฒนาระบบเกษตรพันธสัญญา
4. สำนักแผนงานและโครงการพิเศษ
5. สำนักงานรัฐมนตรี

กราฟแสดงสถิติการเบิกจ่ายเงินจากระบบ GFMS เป้าหมายของหน่วยงาน และคาดการณ์การเบิกจ่าย
 ปีงบประมาณ พ.ศ. 2564
 ณ วันที่ 31 สิงหาคม 2564

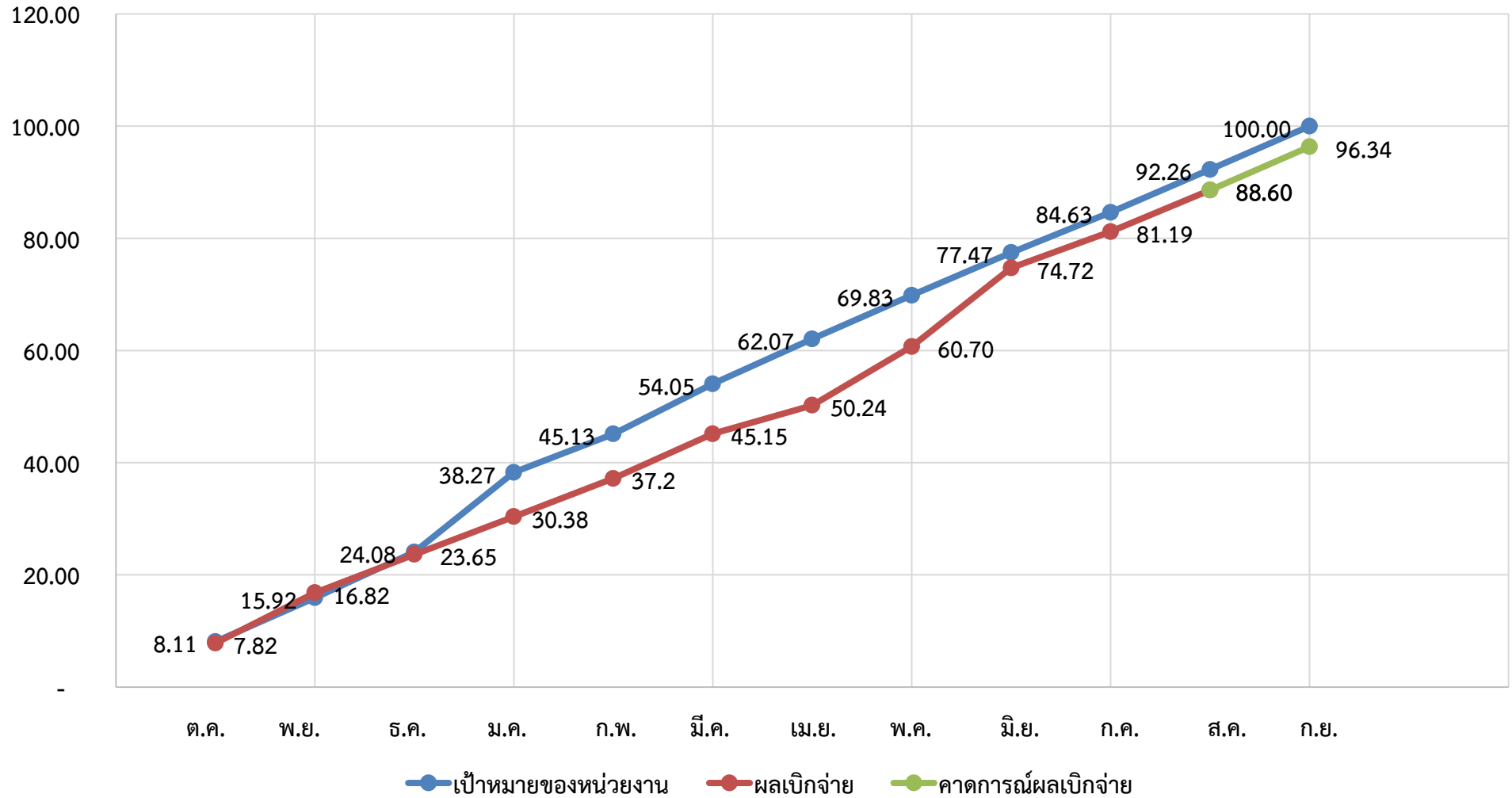

สรุปผลการเบิกจ่ายเงินงบประมาณ พ.ศ. 2564
แยกตามประเภทรายจ่าย เรียงลำดับตามผลเบิกจากมากไปหาน้อย
ข้อมูล ณ วันที่ 31 สิงหาคม 2564

| หน่วยงาน | รายจ่ายประจำ | | | | | รายจ่ายลงทุน | | | | | รวม | | | | |
|--|-------------------------|----------------------|-------------------------|-----------------------|---------------|----------------------|---------------------|-----------------------|----------------------|----------------|-------------------------|----------------------|-------------------------|-----------------------|---------------|
| | งบประมาณ | ผูกพัน | ผลเบิกจ่าย | คงเหลือ | %เบิก | งบประมาณ | ผูกพัน | ผลเบิกจ่าย | คงเหลือ | %เบิก | งบประมาณ | ผูกพัน | ผลเบิกจ่าย | คงเหลือ | %เบิก |
| เป้าหมายตามมติ ครม. ปี 2564 ของ ส.ศ. 64 | 1,166,343,213.00 | - | 1,088,664,755.01 | | 93.34 | 52,389,887.00 | - | 46,281,226.18 | | 88.34 | 1,218,733,100.00 | - | 1,125,378,144.54 | | 92.34 |
| ผล สป.กษ. | 1,166,343,213.00 | 14,941,576.93 | 1,042,943,519.03 | 108,458,117.04 | 89.42 | 52,389,887.00 | 4,256,280.00 | 36,841,289.15 | 11,292,317.85 | 70.32 | 1,218,733,100.00 | 19,197,856.93 | 1,079,784,808.18 | 119,750,434.89 | 88.60 |
| +สูง/-ต่ำ กว่าเป้าหมายตามมติ ครม. | | | - 45,721,235.98 | | - 3.92 | | | - 9,439,937.03 | | - 18.02 | | | - 45,593,336.36 | | - 3.74 |
| ศปท. | 1,913,370.00 | 2,510.15 | 2,276,823.49 | 365,963.64 | 119.00 | 44,000.00 | - | - | 44,000.00 | - | 1,957,370.00 | 2,510.15 | 2,276,823.49 | 321,963.64 | 116.32 |
| กกค. | 2,104,800.00 | - | 2,246,584.21 | 141,784.21 | 106.74 | 250,700.00 | - | 206,697.25 | 44,002.75 | 82.45 | 2,355,500.00 | - | 2,453,281.46 | 97,781.46 | 104.15 |
| กกจ. | 23,430,800.00 | 374,500.00 | 23,670,727.54 | 614,427.54 | 101.02 | 70,100.00 | - | 26,100.00 | 44,000.00 | 37.23 | 23,500,900.00 | 374,500.00 | 23,696,827.54 | 570,427.54 | 100.83 |
| สภ.ม. | 11,778,000.00 | - | 11,681,142.94 | 96,857.06 | 99.18 | 44,000.00 | - | - | 44,000.00 | - | 11,822,000.00 | - | 11,681,142.94 | 140,857.06 | 98.81 |
| สพบ. | 6,527,200.00 | 16,492.98 | 6,459,768.93 | 50,938.09 | 98.97 | 83,000.00 | - | - | 83,000.00 | - | 6,610,200.00 | 16,492.98 | 6,459,768.93 | 133,938.09 | 97.72 |
| สตร. | 32,834,792.12 | 354,204.00 | 31,860,645.85 | 619,942.27 | 97.03 | 59,000.00 | 29,960.00 | - | 29,040.00 | - | 32,893,792.12 | 384,164.00 | 31,860,645.85 | 648,982.27 | 96.86 |
| สตน. | 9,386,278.04 | - | 9,094,373.35 | 291,904.69 | 96.89 | 104,100.00 | - | 60,100.00 | 44,000.00 | 57.73 | 9,490,378.04 | - | 9,154,473.35 | 335,904.69 | 96.46 |
| สปช. | 150,635,100.00 | - | 141,388,098.43 | 9,247,001.57 | 93.86 | - | - | - | - | - | 150,635,100.00 | - | 141,388,098.43 | 9,247,001.57 | 93.86 |
| สกต. | 80,921,583.01 | 596,674.80 | 75,330,781.35 | 4,994,126.86 | 93.09 | 1,473,100.00 | - | 1,358,000.00 | 115,100.00 | 92.19 | 82,394,683.01 | 596,674.80 | 76,688,781.35 | 5,109,226.86 | 93.07 |
| กกส. | 24,264,210.00 | 1,568,697.00 | 22,451,117.07 | 244,395.93 | 92.53 | 686,700.00 | 14,900.00 | 627,800.00 | 44,000.00 | 91.42 | 24,950,910.00 | 1,583,597.00 | 23,078,917.07 | 288,395.93 | 92.50 |
| สกร. | 12,953,303.00 | 5,863.80 | 12,000,325.83 | 947,113.37 | 92.64 | 44,000.00 | - | - | 44,000.00 | - | 12,997,303.00 | 5,863.80 | 12,000,325.83 | 991,113.37 | 92.33 |
| กค. | 58,373,889.25 | 2,396,506.36 | 53,640,223.86 | 2,337,159.03 | 91.89 | 183,870.00 | - | - | 183,870.00 | - | 58,557,759.25 | 2,396,506.36 | 53,640,223.86 | 2,521,029.03 | 91.60 |
| กก. | 28,666,018.00 | 1,043,991.20 | 26,970,634.56 | 651,392.24 | 94.09 | 1,139,951.00 | 204,000.00 | 85,386.00 | 850,565.00 | 7.49 | 29,805,969.00 | 1,247,991.20 | 27,056,020.56 | 1,501,957.24 | 90.77 |
| สกร. | 30,136,862.24 | 1,520,161.83 | 27,136,248.00 | 1,480,452.41 | 90.04 | 132,400.00 | - | 26,100.00 | 106,300.00 | 19.71 | 30,269,262.24 | 1,520,161.83 | 27,162,348.00 | 1,586,752.41 | 89.74 |
| ศทส. | 21,759,950.00 | 2,340,995.24 | 19,405,752.18 | 13,202.58 | 89.18 | 9,429,050.00 | - | 8,306,215.00 | 1,122,835.00 | 88.09 | 31,189,000.00 | 2,340,995.24 | 27,711,967.18 | 1,136,037.58 | 88.85 |
| กษ.76จังหวัด | 569,625,455.23 | 1,600,848.49 | 510,734,401.19 | 57,290,205.55 | 89.66 | 30,905,751.00 | 492,440.00 | 22,618,280.00 | 7,795,031.00 | 73.18 | 600,531,206.23 | 2,093,288.49 | 533,352,681.19 | 65,085,236.55 | 88.81 |
| สร. | 28,627,125.00 | 1,760,397.56 | 23,990,985.58 | 2,875,741.86 | 83.81 | 192,200.00 | - | - | 192,200.00 | - | 28,819,325.00 | 1,760,397.56 | 23,990,985.58 | 3,067,941.86 | 83.25 |
| สผง. | 27,832,029.53 | 683,013.52 | 24,095,390.24 | 3,053,625.77 | 86.57 | 7,275,080.00 | 3,500,000.00 | 3,500,000.00 | 275,080.00 | 48.11 | 35,107,109.53 | 4,183,013.52 | 27,595,390.24 | 3,328,705.77 | 78.60 |
| พันธสัญญา | 1,176,900.00 | 9,630.00 | 970,097.53 | 197,172.47 | 82.43 | 156,400.00 | - | - | 156,400.00 | - | 1,333,300.00 | 9,630.00 | 970,097.53 | 353,572.47 | 72.76 |
| กนท. | 18,778,131.68 | 167,400.00 | 12,770,801.36 | 5,839,930.32 | 68.01 | 70,610.90 | 14,980.00 | 26,610.90 | 29,020.00 | 37.69 | 18,848,742.58 | 182,380.00 | 12,797,412.26 | 5,868,950.32 | 67.90 |
| กปพ. | 7,627,380.20 | 499,690.00 | 3,593,043.73 | 3,534,646.47 | 47.11 | 44,000.00 | - | - | 44,000.00 | - | 7,671,380.20 | 499,690.00 | 3,593,043.73 | 3,578,646.47 | 46.84 |
| โอนเบิกแทน | 3,190,159.72 | - | 1,175,551.81 | 2,014,607.91 | 36.85 | - | - | - | - | - | 3,190,159.72 | - | 1,175,551.81 | 2,014,607.91 | 36.85 |
| สำรอง กษ. | | | | - | - | - | - | - | - | - | - | - | - | - | - |
| สำรอง สป.กษ. | 7,691,924.49 | | | 7,691,924.49 | - | - | - | - | - | - | 7,691,924.49 | - | - | 7,691,924.49 | - |
| งบบริหาร กษ.จว. (สผง.) | 2,179,551.49 | | | 2,179,551.49 | - | - | - | - | - | - | 2,179,551.49 | - | - | 2,179,551.49 | - |
| สป.กษ. | 3,928,400.00 | - | - | 3,928,400.00 | - | 1,874.10 | - | - | 1,874.10 | - | 3,930,274.10 | - | - | 3,930,274.10 | - |
| รวม | 1,166,343,213.00 | 14,941,576.93 | 1,042,943,519.03 | 108,458,117.04 | 89.42 | 52,389,887.00 | 4,256,280.00 | 36,841,289.15 | 11,292,317.85 | 70.32 | 1,218,733,100.00 | 19,197,856.93 | 1,079,784,808.18 | 119,750,434.89 | 88.60 |

| หน่วยงาน | งบบุคลากร | | | | งบดำเนินงาน | | | | | งบลงทุน | | | | | งบเงินอุดหนุน | | | | | งบรายจ่ายอื่น | | | | | รวม | | | | | | | | | | |
|-----------------|--------------|--------------|--------------|--------|--------------|-------|------------|--------------|------------|---------|--------------|-------|-----------|--------------|---------------|--------|------------|-------|--------|---------------|------------|--------|---------------|-------|-----------|---------------|--------------|--------|---------------|---|---|--------------|---------------|--------------|-------|
| | งบประมาณ | ผลเบิกจ่าย | คงเหลือ | %เบิก | งบประมาณ | สำรอง | ผูกพัน | ผลเบิกจ่าย | คงเหลือ | %เบิก | งบประมาณ | สำรอง | ผูกพัน | ผลเบิกจ่าย | คงเหลือ | %เบิก | งบประมาณ | สำรอง | ผูกพัน | ผลเบิกจ่าย | คงเหลือ | %เบิก | งบประมาณ | สำรอง | ผูกพัน | ผลเบิกจ่าย | คงเหลือ | %เบิก | | | | | | | |
| เชียงใหม่ | 6,123,040.00 | 6,683,790.00 | 560,750.00 | 109.16 | 1,926,057.00 | - | - | 1,529,145.67 | 396,911.33 | 79.39 | 1,684,000.00 | - | - | 1,640,000.00 | 44,000.00 | 97.39 | 659,404.00 | - | - | 543,983.00 | 115,421.00 | 82.50 | 10,392,501.00 | - | - | 10,396,918.67 | 4,417.67 | 100.04 | | | | | | | |
| แม่ฮ่องสอน | 6,578,760.00 | 5,980,935.16 | 597,824.84 | 90.91 | 1,056,067.00 | - | - | 868,543.75 | 187,523.25 | 82.24 | 1,064,000.00 | - | - | 1,020,000.00 | 44,000.00 | 95.86 | - | - | - | 456,008.10 | 65,626.90 | 87.42 | 9,220,462.00 | - | - | 8,325,487.01 | 894,974.99 | 90.29 | | | | | | | |
| นครสวรรค์ | 7,119,640.00 | 4,575,375.00 | 2,544,265.00 | 64.26 | 1,586,311.75 | - | - | 1,262,985.74 | 323,326.01 | 79.62 | 60,250.00 | - | - | - | 60,250.00 | 100.00 | 66,000.00 | - | - | 119,214.00 | 47,310.00 | 71.59 | 8,998,725.75 | - | - | 6,023,574.74 | 2,975,151.01 | 66.94 | | | | | | | |
| อุทัยธานี | 4,966,580.00 | 5,063,723.55 | 97,143.55 | 101.96 | 1,339,360.94 | - | - | 1,142,644.88 | 196,716.06 | 85.31 | 132,380.00 | - | - | 28,000.00 | 104,380.00 | 21.15 | - | - | - | 192,835.00 | 18,800.00 | 91.12 | 6,649,955.94 | - | - | 6,427,203.43 | 222,752.51 | 96.65 | | | | | | | |
| กำแพงเพชร | 5,935,321.28 | 5,453,149.99 | 482,171.29 | 91.88 | 1,284,853.80 | - | - | 1,012,317.67 | 272,536.13 | 78.79 | 44,000.00 | - | - | 13,600.00 | 30,400.00 | 30.91 | 132,000.00 | - | - | 126,000.00 | 6,000.00 | 95.45 | 172,506.00 | - | - | 7,568,681.08 | 836,087.47 | 88.95 | | | | | | | |
| ตาก | 5,966,540.00 | 5,252,740.55 | 713,799.45 | 88.04 | 1,580,403.00 | - | - | 1,086,747.84 | 493,655.16 | 68.76 | 194,150.00 | - | - | - | 194,150.00 | - | 76,500.00 | - | - | 76,500.00 | - | 100.00 | 173,559.00 | - | - | 101,745.00 | 71,814.00 | 58.62 | 7,991,152.00 | - | - | 6,517,733.39 | 1,473,418.61 | 81.56 | |
| สุโขทัย | 6,366,760.00 | 6,099,910.00 | 266,850.00 | 95.81 | 1,562,960.00 | - | - | 1,098,341.63 | 464,618.37 | 70.27 | 101,270.00 | - | - | - | 101,270.00 | - | 76,500.00 | - | - | 76,500.00 | - | 100.00 | 192,131.00 | - | - | 154,420.00 | 37,711.00 | 80.37 | 8,299,621.00 | - | - | 7,429,171.63 | 870,449.37 | 89.51 | |
| พิษณุโลก | 6,602,180.00 | 5,693,849.25 | 908,330.75 | 86.24 | 1,570,616.00 | - | - | 1,313,637.53 | 256,978.47 | 83.64 | 868,000.00 | - | 15,000.00 | 824,000.00 | 29,000.00 | 94.93 | 38,432.00 | - | - | 38,432.00 | 29,000.00 | 100.00 | 201,140.00 | - | - | 136,770.00 | 64,370.00 | 68.00 | 9,280,368.00 | - | - | 15,000.00 | 8,006,688.78 | 1,258,679.22 | 86.28 |
| พิจิตร | 5,817,880.00 | 5,370,975.00 | 446,905.00 | 92.32 | 1,616,853.00 | - | - | 1,344,584.16 | 272,268.84 | 83.16 | 162,000.00 | - | - | - | 162,000.00 | - | 79,500.00 | - | - | 79,500.00 | - | 100.00 | 142,563.45 | - | - | 133,612.45 | 8,951.00 | 93.72 | 7,818,796.45 | - | - | 6,928,671.61 | 890,124.84 | 88.62 | |
| เพชรบูรณ์ | 5,600,860.00 | 4,813,257.66 | 787,602.34 | 85.94 | 1,375,129.00 | - | 86,515.00 | 1,068,538.84 | 220,075.16 | 77.70 | 206,380.00 | - | - | 15,000.00 | 191,380.00 | 7.27 | - | - | - | - | - | - | 171,903.00 | - | - | 148,338.00 | 23,565.00 | 86.29 | 7,354,272.00 | - | - | 86,515.00 | 6,045,134.50 | 1,222,622.50 | 82.20 |
| ราชบุรี | 5,779,730.64 | 5,606,200.64 | 173,530.00 | 97.00 | 1,508,426.00 | - | 111,745.00 | 1,214,474.07 | 182,206.93 | 80.51 | 44,000.00 | - | - | - | 44,000.00 | - | - | - | - | - | - | - | 163,011.68 | - | - | 134,088.45 | 28,923.23 | 82.26 | 7,495,168.32 | - | - | 111,745.00 | 6,954,763.16 | 428,660.16 | 92.79 |
| กาญจนบุรี | 4,695,680.00 | 4,973,020.00 | 277,340.00 | 105.91 | 1,471,430.00 | - | - | 1,226,231.85 | 245,198.15 | 83.34 | 81,800.00 | - | - | 52,800.00 | 29,000.00 | 64.55 | 128,300.00 | - | - | 128,300.00 | - | 100.00 | 335,960.00 | - | - | 259,147.00 | 76,813.00 | 77.14 | 6,713,170.00 | - | - | 6,639,498.85 | 73,671.15 | 98.90 | |
| สุพรรณบุรี | 6,558,840.00 | 6,306,630.00 | 252,210.00 | 96.15 | 1,473,086.00 | - | - | 1,157,148.57 | 315,937.43 | 78.55 | 44,000.00 | - | - | - | 44,000.00 | - | - | - | - | - | - | - | 150,180.00 | - | - | 99,278.00 | 50,902.00 | 66.11 | 8,226,106.00 | - | - | 7,563,056.57 | 663,049.43 | 91.94 | |
| นครปฐม | 5,459,280.00 | 5,162,183.33 | 297,096.67 | 94.56 | 1,394,960.00 | - | 51,335.00 | 1,005,338.45 | 338,286.55 | 72.07 | 225,500.00 | - | - | 173,000.00 | 52,500.00 | 76.72 | - | - | - | - | - | - | 143,820.00 | - | - | 94,910.00 | 48,910.00 | 65.99 | 7,223,560.00 | - | - | 51,335.00 | 6,435,431.78 | 736,793.22 | 89.09 |
| สมุทรสาคร | 3,606,520.00 | 3,737,975.00 | 131,455.00 | 103.64 | 1,112,712.66 | - | 10,058.00 | 823,293.27 | 279,361.39 | 73.99 | 74,000.00 | - | - | 74,000.00 | - | - | 64,440.00 | - | - | 63,000.00 | 1,440.00 | 97.77 | 102,225.00 | - | - | 80,425.00 | 21,800.00 | 78.67 | 4,959,897.66 | - | - | 10,058.00 | 4,704,693.27 | 245,146.39 | 94.85 |
| สมุทรสงคราม | 4,473,180.00 | 4,277,310.00 | 195,870.00 | 95.62 | 1,319,249.00 | - | - | 1,077,219.58 | 242,029.42 | 81.65 | 152,400.00 | - | 85,600.00 | - | 66,800.00 | - | 54,000.00 | - | - | 54,000.00 | - | 100.00 | 155,295.00 | - | - | 136,495.00 | 18,800.00 | 87.89 | 6,154,124.00 | - | - | 85,600.00 | 5,545,024.58 | 523,499.42 | 90.10 |
| เพชรบุรี | 5,929,940.00 | 5,195,535.48 | 734,404.52 | 87.62 | 1,971,023.00 | - | - | 1,629,665.58 | 341,357.42 | 82.68 | 146,000.00 | - | - | - | 146,000.00 | - | - | - | - | - | - | - | 192,325.00 | - | - | 121,820.00 | 70,505.00 | 63.34 | 8,239,288.00 | - | - | 6,947,021.06 | 1,292,266.94 | 84.32 | |
| ประจวบคีรีขันธ์ | 4,656,600.00 | 4,230,066.46 | 426,533.54 | 90.84 | 1,596,635.18 | - | - | 1,241,499.43 | 355,135.75 | 77.76 | 1,185,220.00 | - | - | 959,000.00 | 226,220.00 | 80.91 | - | - | - | - | - | - | 144,710.00 | - | - | 111,550.00 | 33,160.00 | 77.09 | 7,583,165.18 | - | - | 6,542,115.89 | 1,041,049.29 | 86.27 | |
| นครศรีธรรมราช | 7,136,500.00 | 7,083,256.77 | 53,243.23 | 99.25 | 1,588,845.00 | - | - | 1,363,793.96 | 225,051.04 | 85.84 | 247,330.00 | - | 15,000.00 | 104,600.00 | 127,730.00 | 42.29 | 304,500.00 | - | - | 304,500.00 | - | 100.00 | 757,363.88 | - | - | 402,923.88 | 354,440.00 | 53.20 | 10,034,538.88 | - | - | 15,000.00 | 9,259,074.61 | 760,464.27 | 92.27 |
| กระบี่ | 4,811,660.00 | 4,303,890.00 | 507,770.00 | 89.45 | 1,191,548.65 | - | 8,175.00 | 904,037.56 | 279,336.09 | 75.87 | 103,190.00 | - | - | - | 103,190.00 | - | 63,000.00 | - | - | 63,000.00 | - | 100.00 | 160,576.00 | - | - | 141,776.00 | 18,800.00 | 88.29 | 6,329,974.65 | - | - | 8,175.00 | 5,412,703.56 | 909,096.09 | 85.51 |
| พังงา | 4,605,880.00 | 4,321,020.00 | 284,860.00 | 93.82 | 1,370,108.60 | - | - | 1,139,627.02 | 230,481.58 | 83.18 | 106,700.00 | - | - | - | 106,700.00 | - | 102,000.00 | - | - | 102,000.00 | - | 100.00 | 170,294.26 | - | - | 113,953.26 | 56,341.00 | 66.92 | 6,354,982.86 | - | - | 5,676,600.28 | 678,382.58 | 89.33 | |
| ภูเก็ต | 4,805,960.00 | 4,610,610.00 | 195,350.00 | 95.94 | 1,621,754.00 | - | - | 1,279,948.06 | 341,805.94 | 78.92 | 135,779.00 | - | 15,000.00 | 31,500.00 | 89,279.00 | 23.20 | - | - | - | - | - | - | 167,040.00 | - | - | 148,240.00 | 18,800.00 | 88.75 | 6,730,533.00 | - | - | 15,000.00 | 6,070,298.06 | 645,234.94 | 90.19 |
| สุราษฎร์ธานี | 6,593,405.00 | 6,166,885.00 | 426,520.00 | 93.53 | 1,631,485.47 | - | - | 1,442,018.98 | 189,466.49 | 88.39 | 97,000.00 | - | - | 15,000.00 | 82,000.00 | 15.46 | - | - | - | - | - | - | 218,612.00 | - | - | 209,212.00 | 9,400.00 | 95.70 | 8,540,502.47 | - | - | 7,833,115.98 | 707,386.49 | 91.72 | |
| ระนอง | 5,353,220.00 | 5,321,998.50 | 31,221.50 | 99.42 | 1,327,472.00 | - | 47,700.00 | 1,101,041.52 | 178,730.48 | 82.94 | 1,369,000.00 | - | 15,000.00 | 1,325,000.00 | 29,000.00 | 96.79 | - | - | - | - | - | - | 289,429.00 | - | 20,425.00 | 231,659.00 | 37,345.00 | 80.04 | 8,339,121.00 | - | - | 83,125.00 | 7,979,699.02 | 276,296.98 | 95.69 |
| ชุมพร | 5,174,380.00 | 5,111,703.50 | 62,676.50 | 98.79 | 1,254,973.80 | - | - | 1,085,552.90 | 169,420.90 | 86.50 | 417,350.00 | - | - | - | 417,350.00 | - | 114,000.00 | - | - | 114,000.00 | - | 100.00 | 405,355.00 | - | - | 351,907.18 | 53,447.82 | 86.81 | 7,366,058.80 | - | - | 6,663,163.58 | 702,895.22 | 90.46 | |
| สงขลา | 8,492,200.00 | 7,962,615.16 | 529,584.84 | 93.76 | 1,628,255.00 | - | 52,013.86 | 1,287,635.75 | 288,605.39 | 79.08 | 1,090,600.00 | - | 15,000.00 | 1,046,600.00 | 29,000.00 | 95.97 | 225,000.00 | - | - | 225,000.00 | - | 100.00 | 1,787,464.00 | - | 67,274.20 | 1,146,821.80 | 573,368.00 | 64.16 | 13,223,519.00 | - | - | 134,288.00 | 11,668,672.71 | 1,420,558.23 | 88.24 |
| สตูล | 5,085,440.00 | 5,147,142.50 | 61,702.50 | 101.21 | 1,472,649.00 | - | - | 1,098,467.79 | 374,181.21 | 74.59 | 87,600.00 | - | - | - | 87,600.00 | - | - | - | - | - | - | - | 153,888.00 | - | - | 104,798.00 | 49,090.00 | 68.10 | 6,799,577.00 | - | - | 6,350,408.29 | 449,168.71 | 93.39 | |
| ตรัง | 5,913,320.00 | 5,224,743.23 | 688,576.77 | 88.36 | 1,489,100.00 | - | 86,744.18 | 1,074,515.15 | 327,840.67 | 72.16 | 70,900.00 | - | - | - | 70,900.00 | - | 66,000.00 | - | - | 63,000.00 | 3,000.00 | 95.45 | 221,215.12 | - | - | 217,049.19 | 4,165.93 | 98.12 | 7,760,535.12 | - | - | 86,744.18 | 6,579,307.57 | 1,094,483.37 | 84.78 |
| พัทลุง | 6,225,420.00 | 5,681,300.00 | 544,120.00 | 91.26 | 1,495,179.93 | - | 118,686.93 | 1,157,661.94 | 218,831.06 | 77.43 | 122,000.00 | - | 15,000.00 | - | 107,000.00 | - | 51,000.00 | - | - | 51,000.00 | - | 100.00 | 309,383.00 | - | - | 283,420.00 | 25,963.00 | 91.61 | 8,202,982.93 | - | - | 133,686.93 | 7,173,381.94 | | |

รายละเอียดงบประมาณปีงบประมาณ พ.ศ.2564

รายละเอียดรายการแยกตามหน่วยงาน

ข้อมูล ณ วันที่ 31 สิงหาคม 2564

| ลำดับ | หน่วยงาน / รายการ | งบประมาณ | ผูกพัน | ผลเบิกจ่าย | คงเหลือ | %เบิก | หมายเหตุ |
|-------------------|--|----------------------|---------------------|----------------------|----------------------|--------------|----------|
| รวม สป.กษ. | | 52,389,887.00 | 4,256,280.00 | 36,841,289.15 | 11,292,317.85 | 70.32 | |
| 1 | สป.กษ. | 1,874.10 | - | - | 1,874.10 | - | |
| | โทรศัพท์เคลื่อนที่ ระดับผู้อำนวยการ | 1,774.10 | - | - | 1,774.10 | - | |
| | เครื่องพิมพ์ Multifune | 100.00 | - | - | 100.00 | - | |
| 2 | สตน. | 104,100.00 | - | 60,100.00 | 44,000.00 | 57.73 | |
| | โทรศัพท์เคลื่อนที่ ระดับผู้อำนวยการ | 26,100.00 | - | 26,100.00 | - | 100.00 | |
| | เครื่องปรับอากาศ แบบแยกส่วน ขนาด 26,000 บีทียู | 34,000.00 | - | 34,000.00 | - | 100.00 | |
| | เครื่องสแกนเนอร์สำหรับเก็บเอกสารระดับศูนย์บริการแบบที่ 2 | 29,000.00 | - | - | 29,000.00 | - | |
| | กล้อง Webcom Full HD ความละเอียดของภาพสูงสุด ไม่น้อยกว่า 1080P | 6,000.00 | - | - | 6,000.00 | - | |
| | ลำโพงพร้อมไมค์โครโฟนแบบ Bluetooth ที่ใช้งานได้ไม่น้อยกว่า 10 ชั่วโมง | 9,000.00 | - | - | 9,000.00 | - | |
| 3 | สพบ. | 83,000.00 | - | - | 83,000.00 | - | |
| | เครื่องสแกนเนอร์สำหรับเก็บเอกสารระดับศูนย์บริการแบบที่ 2 | 29,000.00 | - | - | 29,000.00 | - | |
| | กล้อง Webcom Full HD ความละเอียดของภาพสูงสุด ไม่น้อยกว่า 1080P | 6,000.00 | - | - | 6,000.00 | - | |
| | ลำโพงพร้อมไมค์โครโฟนแบบ Bluetooth ที่ใช้งานได้ไม่น้อยกว่า 10 ชั่วโมง | 9,000.00 | - | - | 9,000.00 | - | |
| | โทรศัพท์เคลื่อนที่ ระดับหัวหน้ากลุ่มฝ่าย | 39,000.00 | - | - | 39,000.00 | - | |
| 4 | กก. | 1,139,951.00 | 204,000.00 | 85,386.00 | 850,565.00 | 7.49 | |
| | เครื่องมัลติมีเดียโปรเจคเตอร์ ขนาด 4100 Ansi Lumens (XGA) lph | 85,386.00 | - | 85,386.00 | - | 100.00 | |
| | เครื่องสแกนเนอร์สำหรับเก็บเอกสารระดับศูนย์บริการแบบที่ 2 | 58,000.00 | - | - | 58,000.00 | - | |
| | อุปกรณ์บันทึกภาพและเสียง | 32,100.00 | - | - | 32,100.00 | - | |
| | เครื่องฉายมัลติมีเดียโปรเจคเตอร์ | 42,693.00 | - | - | 42,693.00 | - | |
| | เครื่องขยายเสียงขนาด 120 วัตต์ | 19,913.00 | - | - | 19,913.00 | - | |
| | เครื่องยับยั้งเชื้อโรคด้วยแสง UVC แบบตั้งพื้น | 80,000.00 | 80,000.00 | - | - | - | |

| ลำดับ | หน่วยงาน / รายการ | งบประมาณ | ผูกพัน | ผลเบิกจ่าย | คงเหลือ | %เบิก | หมายเหตุ |
|-------|--|-------------------|------------|------------------|-------------------|--------------|----------|
| | ตู้ฆ่าเชื้อขนาดมินิ | 112,000.00 | 112,000.00 | - | - | - | |
| | รถเข็นยั่วยิ่งเชื้อโรคแบบแขนเดี่ยว | 12,000.00 | 12,000.00 | - | - | - | |
| | เก้าอี้ประธาน | 4,815.00 | - | - | 4,815.00 | - | |
| | เก้าอี้ประชุม | 116,844.00 | - | - | 116,844.00 | - | |
| | กล้อง Webcom Full HD ความละเอียดของภาพสูงสุด ไม่น้อยกว่า 1080P | 6,000.00 | - | - | 6,000.00 | - | |
| | ลำโพงพร้อมไมค์โครโฟนแบบ Bluetooth ที่ใช้งานได้ไม่น้อยกว่า 10 ชั่วโมง | 9,000.00 | - | - | 9,000.00 | - | |
| | เครื่องคอมพิวเตอร์โน้ตบุ๊ก สำหรับงานประมวลผล พร้อมชุดโปรแกรมระบบปฏิบัติการ สำหรับเครื่องคอมพิวเตอร์และเครื่องคอมพิวเตอร์โน้ตบุ๊ก แบบสิทธิการใช้งานประเภท ติดตั้งมาจากโรงงาน (OEM) ที่มีลิขสิทธิ์ถูกต้องตามกฎหมาย และชุดโปรแกรมจัดการ สำนักงานที่มีลิขสิทธิ์ถูกต้อง | 264,600.00 | - | - | 264,600.00 | - | |
| | เครื่องคอมพิวเตอร์สำหรับงานสำนักงาน จอแสดงภาพขนาดไม่น้อยกว่า 19 นิ้ว พร้อม ชุดโปรแกรมระบบปฏิบัติการสำหรับเครื่องคอมพิวเตอร์และเครื่องคอมพิวเตอร์โน้ตบุ๊ก แบบสิทธิการใช้งาน ประเภทติดตั้งมาจากโรงงาน (OEM) ที่มีลิขสิทธิ์ถูกต้องตามกฎหมาย และชุดโปรแกรมจัดการสำนัก | 65,600.00 | - | - | 65,600.00 | - | |
| | คอมพิวเตอร์แท็บเล็ต แบบที่ 2 | 140,000.00 | - | - | 140,000.00 | - | |
| | โทรศัพท์เคลื่อนที่ ระดับหัวหน้ากลุ่มฝ่าย | 91,000.00 | - | - | 91,000.00 | - | |
| 5 | กกจ. | 70,100.00 | - | 26,100.00 | 44,000.00 | 37.23 | |
| | โทรศัพท์เคลื่อนที่ ระดับผู้อำนวยการ | 26,100.00 | - | 26,100.00 | - | 100.00 | |
| | เครื่องสแกนเนอร์สำหรับเก็บเอกสารระดับศูนย์บริการแบบที่ 2 | 29,000.00 | - | - | 29,000.00 | - | |
| | กล้อง Webcom Full HD ความละเอียดของภาพสูงสุด ไม่น้อยกว่า 1080P | 6,000.00 | - | - | 6,000.00 | - | |
| | ลำโพงพร้อมไมค์โครโฟนแบบ Bluetooth ที่ใช้งานได้ไม่น้อยกว่า 10 ชั่วโมง | 9,000.00 | - | - | 9,000.00 | - | |
| 6 | กค. | 183,870.00 | - | - | 183,870.00 | - | |
| | เครื่องสแกนเนอร์สำหรับเก็บเอกสารระดับศูนย์บริการแบบที่ 2 | 58,000.00 | - | - | 58,000.00 | - | |
| | กล้อง Webcom Full HD ความละเอียดของภาพสูงสุด ไม่น้อยกว่า 1080P | 6,000.00 | - | - | 6,000.00 | - | |
| | ลำโพงพร้อมไมค์โครโฟนแบบ Bluetooth ที่ใช้งานได้ไม่น้อยกว่า 10 ชั่วโมง | 9,000.00 | - | - | 9,000.00 | - | |
| | โทรศัพท์สำนักงานไร้สาย | 22,470.00 | - | - | 22,470.00 | - | |
| | เก้าอี้สำนักงาน เบาะพองน้ำหุ้มหนังเทียม | 29,400.00 | - | - | 29,400.00 | - | |

| ลำดับ | หน่วยงาน / รายการ | งบประมาณ | ผูกพัน | ผลเบิกจ่าย | คงเหลือ | %เบิก | หมายเหตุ |
|-------|--|---------------------|------------------|---------------------|-------------------|--------------|----------|
| | เครื่องบวกเลข (ดีกระดาษ) | 3,600.00 | - | - | 3,600.00 | - | |
| | พัดลมตั้งพื้น ใบพัด 18 นิ้ว | 4,000.00 | - | - | 4,000.00 | - | |
| | ชั้นวางเอกสาร 4 ชั้น ขนาด 80*40*150 ซม. | 9,000.00 | - | - | 9,000.00 | - | |
| | โทรทัศน์ แอล อี ดี แบบ Smart TV ขนาด 50 นิ้ว ความละเอียด 3840 x 2160 พิกเซล | 15,400.00 | - | - | 15,400.00 | - | |
| | เครื่องพิมพ์เลเซอร์ หรือ LED สี ชนิด Network แบบที่ 2 (27 หน้า/นาที) | 27,000.00 | - | - | 27,000.00 | - | |
| 7 | สกต. | 1,473,100.00 | - | 1,358,000.00 | 115,100.00 | 92.19 | |
| | เครื่องสแกนเนอร์สำหรับเก็บเอกสารระดับศูนย์บริการแบบที่ 2 | 29,000.00 | - | - | 29,000.00 | - | |
| | กล้อง Webcom Full HD ความละเอียดของภาพสูงสุด ไม่น้อยกว่า 1080P | 6,000.00 | - | - | 6,000.00 | - | |
| | ลำโพงพร้อมไมค์โครโฟนแบบ Bluetooth ที่ใช้งานได้ไม่น้อยกว่า 10 ชั่วโมง | 9,000.00 | - | - | 9,000.00 | - | |
| | เครื่องมัลติมีเดียโปรเจคเตอร์ ระดับ XGA ขนาด 5,000 ANSI Lumens | 55,800.00 | - | - | 55,800.00 | - | |
| | จอรับภาพ ชนิดมอเตอร์ไฟฟ้า ขนาดเส้นทแยงมุม 120 นิ้ว | 15,300.00 | - | - | 15,300.00 | - | |
| | รถโดยสาร ขนาด 12 ที่นั่ง(ดีเซล) ปริมาตรกระบอกสูบไม่ต่ำกว่า 2,400 ซีซี หรือกำลังเครื่องยนต์สูงสุดไม่ต่ำกว่า 90กิโลวัตต์ แขวงบ้านพานถม เขตพระนคร กรุงเทพมหานคร | 1,358,000.00 | - | 1,358,000.00 | - | 100.00 | |
| 8 | กกส. | 686,700.00 | 14,900.00 | 627,800.00 | 44,000.00 | 91.42 | |
| | ชุดกล้องถ่ายภาพนิ่งพร้อมอุปกรณ์ | 434,700.00 | - | 434,700.00 | - | 100.00 | |
| | ชุดวิดีโอพร้อมอุปกรณ์ | 193,100.00 | - | 193,100.00 | - | 100.00 | |
| | เครื่องพิมพ์ Multifune | 14,900.00 | 14,900.00 | - | - | - | |
| | เครื่องสแกนเนอร์สำหรับเก็บเอกสารระดับศูนย์บริการแบบที่ 2 | 29,000.00 | - | - | 29,000.00 | - | |
| | กล้อง Webcom Full HD ความละเอียดของภาพสูงสุด ไม่น้อยกว่า 1080P | 6,000.00 | - | - | 6,000.00 | - | |
| | ลำโพงพร้อมไมค์โครโฟนแบบ Bluetooth ที่ใช้งานได้ไม่น้อยกว่า 10 ชั่วโมง | 9,000.00 | - | - | 9,000.00 | - | |
| 9 | สตร. | 59,000.00 | 29,960.00 | - | 29,040.00 | - | |
| | เครื่องสแกนเนอร์สำหรับเก็บเอกสารระดับศูนย์บริการแบบที่ 2 | 29,000.00 | - | - | 29,000.00 | - | |
| | กล้อง Webcom Full HD ความละเอียดของภาพสูงสุด ไม่น้อยกว่า 1080P | 12,000.00 | 11,984.00 | - | 16.00 | - | |
| | ลำโพงพร้อมไมค์โครโฟนแบบ Bluetooth ที่ใช้งานได้ไม่น้อยกว่า 10 ชั่วโมง | 18,000.00 | 17,976.00 | - | 24.00 | - | |
| 10 | กนท. | 70,610.90 | 14,980.00 | 26,610.90 | 29,020.00 | 37.69 | |
| | โทรศัพท์เคลื่อนที่ ระดับผู้อำนวยการ | 26,610.90 | - | 26,610.90 | - | 100.00 | |

| ลำดับ | หน่วยงาน / รายการ | งบประมาณ | ผูกพัน | ผลเบิกจ่าย | คงเหลือ | %เบิก | หมายเหตุ |
|-----------|--|---------------------|----------|---------------------|---------------------|--------------|----------|
| | เครื่องสแกนเนอร์สำหรับเก็บเอกสารระดับศูนย์บริการแบบที่ 2 | 29,000.00 | - | - | 29,000.00 | - | |
| | กล้อง Webcom Full HD ความละเอียดของภาพสูงสุด ไม่น้อยกว่า 1080P | 6,000.00 | 5,992.00 | - | 8.00 | - | |
| | ลำโพงพร้อมไมค์โครโฟนแบบ Bluetooth ที่ใช้งานได้ไม่น้อยกว่า 10 ชั่วโมง | 9,000.00 | 8,988.00 | - | 12.00 | - | |
| 11 | สกม. | 44,000.00 | - | - | 44,000.00 | - | |
| | เครื่องสแกนเนอร์สำหรับเก็บเอกสารระดับศูนย์บริการแบบที่ 2 | 29,000.00 | - | - | 29,000.00 | - | |
| | กล้อง Webcom Full HD ความละเอียดของภาพสูงสุด ไม่น้อยกว่า 1080P | 6,000.00 | - | - | 6,000.00 | - | |
| | ลำโพงพร้อมไมค์โครโฟนแบบ Bluetooth ที่ใช้งานได้ไม่น้อยกว่า 10 ชั่วโมง | 9,000.00 | - | - | 9,000.00 | - | |
| 12 | ศทส. | 9,429,050.00 | - | 8,306,215.00 | 1,122,835.00 | 88.09 | |
| | โทรศัพท์เคลื่อนที่ ระดับผู้อำนวยการ | 26,215.00 | - | 26,215.00 | - | 100.00 | |
| | เครื่องสแกนเนอร์สำหรับเก็บเอกสารระดับศูนย์บริการแบบที่ 2 | 29,000.00 | - | - | 29,000.00 | - | |
| | กล้อง VDO ความละเอียดของภาพสูงสุดไม่น้อยกว่า 1080P | 58,780.00 | - | - | 58,780.00 | - | |
| | ชุดไมโครโฟนพร้อมระบบตัดเสียงก้อง | 97,000.00 | - | - | 97,000.00 | - | |
| | กล้อง Webcom Full HD ความละเอียดของภาพสูงสุด ไม่น้อยกว่า 1080P | 102,000.00 | - | - | 102,000.00 | - | |
| | ลำโพงพร้อมไมค์โครโฟนแบบ Bluetooth ที่ใช้งานได้ไม่น้อยกว่า 10 ชั่วโมง | 153,000.00 | - | - | 153,000.00 | - | |
| | เครื่องคอมพิวเตอร์โน้ตบุ๊ก สำหรับการประชุมทางไกล ผ่านระบบเครือข่ายอินเทอร์เน็ต | 220,000.00 | - | - | 220,000.00 | - | |
| | ชุดโปรแกรมระบบปฏิบัติการสำหรับเครื่องคอมพิวเตอร์ และเครื่องคอมพิวเตอร์โน้ตแบบสิทธิการใช้งานประเภทติดตั้งจากโรงงาน (OEM) ที่มีลิขสิทธิ์ถูกต้องตามกฎหมาย | 38,000.00 | - | - | 38,000.00 | - | |
| | จอภาพ Interactive Flat Panel ขนาดไม่ต่ำกว่า 86 นิ้ว | 301,740.00 | - | - | 301,740.00 | - | |
| | ชุดขาตั้งสำหรับจอภาพ Interactive Flat Panel แบบมีล้อเลื่อน | 14,980.00 | - | - | 14,980.00 | - | |
| | เครื่องคอมพิวเตอร์โน้ตบุ๊ก สำหรับการประชุมทางไกลผ่านระบบเครือข่ายอินเทอร์เน็ต | 43,335.00 | - | - | 43,335.00 | - | |
| | โทรศัพท์เคลื่อนที่ ระดับหัวหน้ากลุ่มฝ่าย | 65,000.00 | - | - | 65,000.00 | - | |
| | ค่าใช้จ่ายในการเพิ่มประสิทธิภาพระบบรักษาความปลอดภัยบนระบบเครือข่ายคอมพิวเตอร์ แขวงบ้านพานถมเขตพระนคร กรุงเทพมหานคร | 8,280,000.00 | - | 8,280,000.00 | - | 100.00 | |
| 13 | สกร. | 132,400.00 | - | 26,100.00 | 106,300.00 | 19.71 | |
| | โทรศัพท์เคลื่อนที่ ระดับผู้อำนวยการ | 26,100.00 | - | 26,100.00 | - | 100.00 | |
| | เครื่องสแกนเนอร์สำหรับเก็บเอกสารระดับศูนย์บริการแบบที่ 2 | 29,000.00 | - | - | 29,000.00 | - | |

| ลำดับ | หน่วยงาน / รายการ | งบประมาณ | ผูกพัน | ผลเบิกจ่าย | คงเหลือ | %เบิก | หมายเหตุ |
|-----------|---|---------------------|---------------------|---------------------|-------------------|--------------|----------|
| | กล้อง Webcom Full HD ความละเอียดของภาพสูงสุด ไม่น้อยกว่า 1080P | 6,000.00 | - | - | 6,000.00 | - | |
| | ลำโพงพร้อมไมค์โครโฟนแบบ Bluetooth ที่ใช้งานได้ไม่น้อยกว่า 10 ชั่วโมง | 9,000.00 | - | - | 9,000.00 | - | |
| | โทรทัศน์ แอล อี ดี แบบ Smart TV ขนาด 55 นิ้ว ความละเอียด 3840 x 2160 พิกเซล | 39,800.00 | - | - | 39,800.00 | - | |
| | เครื่องตัดหญ้า แบบขับเคลื่อน | 9,500.00 | - | - | 9,500.00 | - | |
| | โทรศัพท์เคลื่อนที่ ระดับหัวหน้ากลุ่มฝ่าย | 13,000.00 | - | - | 13,000.00 | - | |
| 14 | สผง. | 7,275,080.00 | 3,500,000.00 | 3,500,000.00 | 275,080.00 | 48.11 | |
| | เครื่องสแกนเนอร์สำหรับเก็บเอกสารระดับศูนย์บริการแบบที่ 2 | 58,000.00 | - | - | 58,000.00 | - | |
| | กล้อง Webcom Full HD ความละเอียดของภาพสูงสุด ไม่น้อยกว่า 1080P | 12,000.00 | - | - | 12,000.00 | - | |
| | ลำโพงพร้อมไมค์โครโฟนแบบ Bluetooth ที่ใช้งานได้ไม่น้อยกว่า 10 ชั่วโมง | 18,000.00 | - | - | 18,000.00 | - | |
| | โทรทัศน์ แอล อี ดี แบบ Smart TV ขนาด 50 นิ้ว ความละเอียด 3840 x 2160 พิกเซล | 15,400.00 | - | - | 15,400.00 | - | |
| | โทรศัพท์ไร้สายแบบแม่ลูก | 48,980.00 | - | - | 48,980.00 | - | |
| | พัดลมตั้งพื้น ใบพัด 16 นิ้ว | 1,200.00 | - | - | 1,200.00 | - | |
| | เครื่องทำลายเอกสาร แบบตัดตรง ทำลายครั้งละ 20 แผ่น | 29,900.00 | - | - | 29,900.00 | - | |
| | เครื่องปรับอากาศ แบบแยกส่วน แบบตั้งพื้นหรือแบบแขวน ขนาด 26,000 บีทียู | 36,000.00 | - | - | 36,000.00 | - | |
| | เครื่องปรับอากาศ แบบแยกส่วน แบบตั้งพื้นหรือแบบแขวน ขนาด 18,000 บีทียู | 55,600.00 | - | - | 55,600.00 | - | |
| | ค่าใช้จ่ายในการพัฒนาระบบบริหารจัดการงบประมาณของสำนักงานปลัดกระทรวง เกษตรและสหกรณ์ แขวงบ้านพานถมเขตพระนคร กรุงเทพมหานคร | 7,000,000.00 | 3,500,000.00 | 3,500,000.00 | - | 50.00 | |
| 15 | สมุทรปราการ | 44,000.00 | - | - | 44,000.00 | - | |
| | กล้อง Webcom Full HD ความละเอียดของภาพสูงสุด ไม่น้อยกว่า 1080P | 6,000.00 | - | - | 6,000.00 | - | |
| | ลำโพงพร้อมไมค์โครโฟนแบบ Bluetooth ที่ใช้งานได้ไม่น้อยกว่า 10 ชั่วโมง | 9,000.00 | - | - | 9,000.00 | - | |
| | สแกนเนอร์ สำหรับงานเก็บเอกสารระดับศูนย์บริการ แบบที่ 2 | 29,000.00 | - | - | 29,000.00 | - | |
| 16 | นนทบุรี | 44,000.00 | - | - | 44,000.00 | - | |
| | กล้อง Webcom Full HD ความละเอียดของภาพสูงสุด ไม่น้อยกว่า 1080P | 6,000.00 | - | - | 6,000.00 | - | |
| | ลำโพงพร้อมไมค์โครโฟนแบบ Bluetooth ที่ใช้งานได้ไม่น้อยกว่า 10 ชั่วโมง | 9,000.00 | - | - | 9,000.00 | - | |
| | สแกนเนอร์ สำหรับงานเก็บเอกสารระดับศูนย์บริการ แบบที่ 2 | 29,000.00 | - | - | 29,000.00 | - | |
| 17 | ปทุมธานี | 1,408,000.00 | - | 1,364,000.00 | 44,000.00 | 96.88 | |

| ลำดับ | หน่วยงาน / รายการ | งบประมาณ | ผูกพัน | ผลเบิกจ่าย | คงเหลือ | %เบิก | หมายเหตุ |
|-----------|--|---------------------|------------------|---------------------|-------------------|--------------|----------|
| | กล้อง Webcom Full HD ความละเอียดของภาพสูงสุด ไม่น้อยกว่า 1080P | 6,000.00 | - | - | 6,000.00 | - | |
| | ลำโพงพร้อมไมค์โครโฟนแบบ Bluetooth ที่ใช้งานได้ไม่น้อยกว่า 10 ชั่วโมง | 9,000.00 | - | - | 9,000.00 | - | |
| | สแกนเนอร์ สำหรับงานเก็บเอกสารระดับศูนย์บริการ แบบที่2 | 29,000.00 | - | - | 29,000.00 | - | |
| | รถโดยสาร ขนาด 12 ที่นั่ง(ดีเซล) ปริมาตรกระบอกสูบไม่ต่ำกว่า 2,400 ซีซี หรือกำลังเครื่องยนต์สูงสุดไม่ต่ำกว่า 90กิโลวัตต์ ตำบลบางปรอกอำเภอเมืองปทุมธานี จังหวัดปทุมธานี | 1,364,000.00 | - | 1,364,000.00 | - | 100.00 | |
| 18 | พระนครศรีอยุธยา | 44,000.00 | 15,000.00 | - | 29,000.00 | - | |
| | กล้อง Webcom Full HD ความละเอียดของภาพสูงสุด ไม่น้อยกว่า 1080P | 6,000.00 | 6,000.00 | - | - | - | |
| | ลำโพงพร้อมไมค์โครโฟนแบบ Bluetooth ที่ใช้งานได้ไม่น้อยกว่า 10 ชั่วโมง | 9,000.00 | 9,000.00 | - | - | - | |
| | สแกนเนอร์ สำหรับงานเก็บเอกสารระดับศูนย์บริการ แบบที่2 | 29,000.00 | - | - | 29,000.00 | - | |
| 19 | อ่างทอง | 1,408,000.00 | 15,000.00 | 1,364,000.00 | 29,000.00 | 96.88 | |
| | กล้อง Webcom Full HD ความละเอียดของภาพสูงสุด ไม่น้อยกว่า 1080P | 6,000.00 | 6,000.00 | - | - | - | |
| | ลำโพงพร้อมไมค์โครโฟนแบบ Bluetooth ที่ใช้งานได้ไม่น้อยกว่า 10 ชั่วโมง | 9,000.00 | 9,000.00 | - | - | - | |
| | สแกนเนอร์ สำหรับงานเก็บเอกสารระดับศูนย์บริการ แบบที่2 | 29,000.00 | - | - | 29,000.00 | - | |
| | รถโดยสาร ขนาด 12 ที่นั่ง(ดีเซล) ปริมาตรกระบอกสูบไม่ต่ำกว่า 2,400 ซีซี หรือกำลังเครื่องยนต์สูงสุดไม่ต่ำกว่า 90กิโลวัตต์ ตำบลบางแก้ว อำเภอเมืองอ่างทอง จังหวัดอ่างทอง | 1,364,000.00 | - | 1,364,000.00 | - | 100.00 | |
| 20 | ลพบุรี | 57,200.00 | - | - | 57,200.00 | - | |
| | กล้อง Webcom Full HD ความละเอียดของภาพสูงสุด ไม่น้อยกว่า 1080P | 6,000.00 | - | - | 6,000.00 | - | |
| | ลำโพงพร้อมไมค์โครโฟนแบบ Bluetooth ที่ใช้งานได้ไม่น้อยกว่า 10 ชั่วโมง | 9,000.00 | - | - | 9,000.00 | - | |
| | เครื่องโทรสาร | 9,700.00 | - | - | 9,700.00 | - | |
| | เก้าอี้มีพนัก สำหรับนั่งปฏิบัติงานของข้าราชการ ระดับ3-5 | 3,500.00 | - | - | 3,500.00 | - | |
| | สแกนเนอร์ สำหรับงานเก็บเอกสารระดับศูนย์บริการ แบบที่2 | 29,000.00 | - | - | 29,000.00 | - | |
| 21 | สิงห์บุรี | 198,300.00 | - | - | 198,300.00 | - | |
| | กล้อง Webcom Full HD ความละเอียดของภาพสูงสุด ไม่น้อยกว่า 1080P | 6,000.00 | - | - | 6,000.00 | - | |
| | ลำโพงพร้อมไมค์โครโฟนแบบ Bluetooth ที่ใช้งานได้ไม่น้อยกว่า 10 ชั่วโมง | 9,000.00 | - | - | 9,000.00 | - | |
| | โต๊ะทำงานระดับปฏิบัติการ | 15,000.00 | - | - | 15,000.00 | - | |

| ลำดับ | หน่วยงาน / รายการ | งบประมาณ | ผูกพัน | ผลเบิกจ่าย | คงเหลือ | %เบิก | หมายเหตุ |
|-----------|---|---------------------|----------|---------------------|-------------------|--------------|----------|
| | เก้าอี้ทำงานระดับปฏิบัติการ | 6,000.00 | - | - | 6,000.00 | - | |
| | เครื่องปรับอากาศแยกส่วน แบบตั้งพื้นหรือแบบแขวน ขนาด26000 BTU | 72,000.00 | - | - | 72,000.00 | - | |
| | โทรทัศน์ LED TV แบบ smart tv ระดับความละเอียด 3840x2160 พิกเซล ขนาด 65 นิ้ว | 27,700.00 | - | - | 27,700.00 | - | |
| | เครื่องมัลติมีเดียโปรเจคเตอร์ ระดับ XGA 4000 ANSI Lumens | 33,600.00 | - | - | 33,600.00 | - | |
| | สแกนเนอร์ สำหรับงานเก็บเอกสารระดับศูนย์บริการ แบบที่2 | 29,000.00 | - | - | 29,000.00 | - | |
| 22 | ขั้วนาท | 222,750.00 | - | 15,000.00 | 207,750.00 | 6.73 | |
| | กล้อง Webcom Full HD ความละเอียดของภาพสูงสุด ไม่น้อยกว่า 1080P | 6,000.00 | - | 6,000.00 | - | 100.00 | |
| | ลำโพงพร้อมไมค์โครโฟนแบบ Bluetooth ที่ใช้งานได้ไม่น้อยกว่า 10 ชั่วโมง | 9,000.00 | - | 9,000.00 | - | 100.00 | |
| | เก้าอี้ประชุมขาเหล็กมีล้อ ที่นั่งและพนักพิงหุ้มหนังเทียม | 80,000.00 | - | - | 80,000.00 | - | |
| | โต๊ะประชุมปิดผิวเมลามีน ขนาด 180x60x75 ซม. | 58,000.00 | - | - | 58,000.00 | - | |
| | โต๊ะต่อมุมโต๊ะประชุม ปิดผิวเมลามีน ขนาด 60x60x75 ซม. | 5,400.00 | - | - | 5,400.00 | - | |
| | โต๊ะประชุมปิดผิวเมลามีน ขนาด 80x60x75 | 3,200.00 | - | - | 3,200.00 | - | |
| | กล้องถ่ายภาพดิจิทัล | 32,150.00 | - | - | 32,150.00 | - | |
| | สแกนเนอร์ สำหรับงานเก็บเอกสารระดับศูนย์บริการ แบบที่2 | 29,000.00 | - | - | 29,000.00 | - | |
| 23 | สระบุรี | 44,000.00 | - | - | 44,000.00 | - | |
| | กล้อง Webcom Full HD ความละเอียดของภาพสูงสุด ไม่น้อยกว่า 1080P | 6,000.00 | - | - | 6,000.00 | - | |
| | ลำโพงพร้อมไมค์โครโฟนแบบ Bluetooth ที่ใช้งานได้ไม่น้อยกว่า 10 ชั่วโมง | 9,000.00 | - | - | 9,000.00 | - | |
| | สแกนเนอร์ สำหรับงานเก็บเอกสารระดับศูนย์บริการ แบบที่2 | 29,000.00 | - | - | 29,000.00 | - | |
| 24 | ชลบุรี | 1,770,850.00 | - | 1,641,000.00 | 129,850.00 | 92.67 | |
| | กล้อง Webcom Full HD ความละเอียดของภาพสูงสุด ไม่น้อยกว่า 1080P | 6,000.00 | - | - | 6,000.00 | - | |
| | ลำโพงพร้อมไมค์โครโฟนแบบ Bluetooth ที่ใช้งานได้ไม่น้อยกว่า 10 ชั่วโมง | 9,000.00 | - | - | 9,000.00 | - | |
| | เครื่องปรับอากาศแบบติดผนัง (ระบบ Inverter) ขนาด 18,000 บีทียู | 22,600.00 | - | - | 22,600.00 | - | |
| | เครื่องปรับอากาศแบบติดผนัง (ระบบ Inverter) ขนาด 24,000 บีทียู | 25,300.00 | - | - | 25,300.00 | - | |
| | เครื่องโทรสาร | 14,500.00 | - | - | 14,500.00 | - | |
| | ตู้เย็น ขนาด 13 คิวบิกฟุต | 18,500.00 | - | - | 18,500.00 | - | |

| ลำดับ | หน่วยงาน / รายการ | งบประมาณ | ผูกพัน | ผลเบิกจ่าย | คงเหลือ | %เบิก | หมายเหตุ |
|-----------|---|-------------------|----------|-------------------|-------------------|--------------|----------|
| | เครื่องทำน้ำเย็นแบบใช้ขวด | 4,950.00 | - | - | 4,950.00 | - | |
| | สแกนเนอร์ สำหรับงานเก็บเอกสารระดับศูนย์บริการ แบบที่2 | 29,000.00 | - | - | 29,000.00 | - | |
| | ปรับปรุงสำนักงานเกษตรและสหกรณ์จังหวัดชลบุรี และจัดหาอุปกรณ์ประกอบ ตำบลบ้านสวนอำเภอเมืองชลบุรี จังหวัดชลบุรี | 1,641,000.00 | - | 1,641,000.00 | - | 100.00 | |
| 25 | ระยอง | 44,000.00 | - | - | 44,000.00 | - | |
| | กล้อง Webcom Full HD ความละเอียดของภาพสูงสุด ไม่น้อยกว่า 1080P | 6,000.00 | - | - | 6,000.00 | - | |
| | ลำโพงพร้อมไมค์โครโฟนแบบ Bluetooth ที่ใช้งานได้ไม่น้อยกว่า 10 ชั่วโมง | 9,000.00 | - | - | 9,000.00 | - | |
| | สแกนเนอร์ สำหรับงานเก็บเอกสารระดับศูนย์บริการ แบบที่2 | 29,000.00 | - | - | 29,000.00 | - | |
| 26 | จันทบุรี | 836,000.00 | - | 792,000.00 | 44,000.00 | 94.74 | |
| | รถบรรทุก (ดีเซล) ขนาด 1 ตันปริมาตรกระบอกสูบไม่ต่ำกว่า2,400 ซีซี หรือกำลัง | 792,000.00 | - | 792,000.00 | - | 100.00 | |
| | กล้อง Webcom Full HD ความละเอียดของภาพสูงสุด ไม่น้อยกว่า 1080P | 6,000.00 | - | - | 6,000.00 | - | |
| | ลำโพงพร้อมไมค์โครโฟนแบบ Bluetooth ที่ใช้งานได้ไม่น้อยกว่า 10 ชั่วโมง | 9,000.00 | - | - | 9,000.00 | - | |
| | สแกนเนอร์ สำหรับงานเก็บเอกสารระดับศูนย์บริการ แบบที่2 | 29,000.00 | - | - | 29,000.00 | - | |
| 27 | ตราด | 129,600.00 | - | - | 129,600.00 | - | |
| | กล้อง Webcom Full HD ความละเอียดของภาพสูงสุด ไม่น้อยกว่า 1080P | 6,000.00 | - | - | 6,000.00 | - | |
| | ลำโพงพร้อมไมค์โครโฟนแบบ Bluetooth ที่ใช้งานได้ไม่น้อยกว่า 10 ชั่วโมง | 9,000.00 | - | - | 9,000.00 | - | |
| | เครื่องโทรสาร 30แผ่น/นาที | 28,500.00 | - | - | 28,500.00 | - | |
| | เก้าอี้ทำงาน | 12,600.00 | - | - | 12,600.00 | - | |
| | โต๊ะวางคอมพิวเตอร์ | 3,100.00 | - | - | 3,100.00 | - | |
| | โต๊ะทำงาน | 9,000.00 | - | - | 9,000.00 | - | |
| | เครื่องปรับอากาศ แบบแยกส่วน แบบตั้งพื้นหรือแบบแขวน ขนาด24000 บีทียู | 32,400.00 | - | - | 32,400.00 | - | |
| | สแกนเนอร์ สำหรับงานเก็บเอกสารระดับศูนย์บริการ แบบที่2 | 29,000.00 | - | - | 29,000.00 | - | |
| 28 | ฉะเชิงเทรา | 136,200.00 | - | - | 136,200.00 | - | |
| | กล้อง Webcom Full HD ความละเอียดของภาพสูงสุด ไม่น้อยกว่า 1080P | 6,000.00 | - | - | 6,000.00 | - | |
| | ลำโพงพร้อมไมค์โครโฟนแบบ Bluetooth ที่ใช้งานได้ไม่น้อยกว่า 10 ชั่วโมง | 9,000.00 | - | - | 9,000.00 | - | |
| | เครื่องปรับอากาศ แบบแยกส่วน แบบตั้งพื้นหรือแบบแขวน ขนาด36000 บีทียู | 92,200.00 | - | - | 92,200.00 | - | |

| ลำดับ | หน่วยงาน / รายการ | งบประมาณ | ผูกพัน | ผลเบิกจ่าย | คงเหลือ | %เบิก | หมายเหตุ |
|-----------|--|-------------------|------------------|-------------------|-------------------|--------------|----------|
| | สแกนเนอร์ สำหรับงานเก็บเอกสารระดับศูนย์บริการ แบบที่2 | 29,000.00 | - | - | 29,000.00 | - | |
| 29 | ปราจีนบุรี | 864,000.00 | - | 820,000.00 | 44,000.00 | 94.91 | |
| | กล้อง Webcom Full HD ความละเอียดของภาพสูงสุด ไม่น้อยกว่า 1080P | 6,000.00 | - | - | 6,000.00 | - | |
| | ลำโพงพร้อมไมค์โครโฟนแบบ Bluetooth ที่ใช้งานได้ไม่น้อยกว่า 10 ชั่วโมง | 9,000.00 | - | - | 9,000.00 | - | |
| | สแกนเนอร์ สำหรับงานเก็บเอกสารระดับศูนย์บริการ แบบที่2 | 29,000.00 | - | - | 29,000.00 | - | |
| | ปรับปรุงสำนักงานเกษตรและสหกรณ์จังหวัดปราจีนบุรี และจัดหาอุปกรณ์ประกอบ ตำบลไม้เค็ด อำเภอเมืองปราจีนบุรีจังหวัดปราจีนบุรี | 820,000.00 | - | 820,000.00 | - | 100.00 | |
| 30 | นครนายก | 150,900.00 | - | - | 150,900.00 | - | |
| | กล้อง Webcom Full HD ความละเอียดของภาพสูงสุด ไม่น้อยกว่า 1080P | 6,000.00 | - | - | 6,000.00 | - | |
| | ลำโพงพร้อมไมค์โครโฟนแบบ Bluetooth ที่ใช้งานได้ไม่น้อยกว่า 10 ชั่วโมง | 9,000.00 | - | - | 9,000.00 | - | |
| | เครื่องปรับอากาศ แบบแยกส่วน แบบตั้งพื้นหรือแบบแขวน ขนาด18.000 บีทียู | 22,600.00 | - | - | 22,600.00 | - | |
| | โต๊ะทำงาน ขนาด 154x78x75.3 เซนติเมตร พร้อมกระจก | 6,000.00 | - | - | 6,000.00 | - | |
| | เก้าอี้ผู้บริหาร | 3,900.00 | - | - | 3,900.00 | - | |
| | โต๊ะทำงานหัวหน้ากลุ่มฝ่าย | 18,000.00 | - | - | 18,000.00 | - | |
| | เก้าอี้หัวหน้ากลุ่มฝ่าย | 13,200.00 | - | - | 13,200.00 | - | |
| | โต๊ะทำงานข้าราชการ และพนักงานราชการ | 25,600.00 | - | - | 25,600.00 | - | |
| | เก้าอี้ทำงานข้าราชการ และพนักงานราชการ | 17,600.00 | - | - | 17,600.00 | - | |
| | สแกนเนอร์ สำหรับงานเก็บเอกสารระดับศูนย์บริการ แบบที่2 | 29,000.00 | - | - | 29,000.00 | - | |
| 31 | สระแก้ว | 44,000.00 | 15,000.00 | - | 29,000.00 | - | |
| | กล้อง Webcom Full HD ความละเอียดของภาพสูงสุด ไม่น้อยกว่า 1080P | 6,000.00 | 6,000.00 | - | - | - | |
| | ลำโพงพร้อมไมค์โครโฟนแบบ Bluetooth ที่ใช้งานได้ไม่น้อยกว่า 10 ชั่วโมง | 9,000.00 | 9,000.00 | - | - | - | |
| | สแกนเนอร์ สำหรับงานเก็บเอกสารระดับศูนย์บริการ แบบที่2 | 29,000.00 | - | - | 29,000.00 | - | |
| 32 | นครราชสีมา | 327,200.00 | - | 181,200.00 | 146,000.00 | 55.38 | |
| | เก้าอี้เจ้าหน้าที่ | 72,000.00 | - | 72,000.00 | - | 100.00 | |
| | โต๊ะทำงานสำหรับเจ้าหน้าที่ ขนาด 120*60*75 ซม. | 22,800.00 | - | 22,800.00 | - | 100.00 | |
| | เครื่องคอมพิวเตอร์โน้ตบุ๊ก งานประมวลผล | 66,000.00 | - | 66,000.00 | - | 100.00 | |

| ลำดับ | หน่วยงาน / รายการ | งบประมาณ | ผูกพัน | ผลเบิกจ่าย | คงเหลือ | %เบิก | หมายเหตุ |
|-----------|--|-------------------|-------------------|------------------|-------------------|--------------|----------|
| | เครื่องพิมพ์เลเซอร์ ขาว-ดำ (18 หน้า/นาทีก) | 10,400.00 | - | 10,400.00 | - | 100.00 | |
| | เครื่องพิมพ์เลเซอร์ สี (18 หน้า/นาทีก) | 10,000.00 | - | 10,000.00 | - | 100.00 | |
| | กล้อง Webcom Full HD ความละเอียดของภาพสูงสุด ไม่น้อยกว่า 1080P | 6,000.00 | - | - | 6,000.00 | - | |
| | ลำโพงพร้อมไมค์โครโฟนแบบ Bluetooth ที่ใช้งานได้ไม่น้อยกว่า 10 ชั่วโมง | 9,000.00 | - | - | 9,000.00 | - | |
| | โต๊ะทำงาน | 60,000.00 | - | - | 60,000.00 | - | |
| | เก้าอี้ทำงาน | 42,000.00 | - | - | 42,000.00 | - | |
| | สแกนเนอร์ สำหรับงานเก็บเอกสารระดับศูนย์บริการ แบบที่2 | 29,000.00 | - | - | 29,000.00 | - | |
| 33 | บุรีรัมย์ | 111,500.00 | - | - | 111,500.00 | - | |
| | กล้อง Webcom Full HD ความละเอียดของภาพสูงสุด ไม่น้อยกว่า 1080P | 6,000.00 | - | - | 6,000.00 | - | |
| | ลำโพงพร้อมไมค์โครโฟนแบบ Bluetooth ที่ใช้งานได้ไม่น้อยกว่า 10 ชั่วโมง | 9,000.00 | - | - | 9,000.00 | - | |
| | โต๊ะทำงาน | 28,800.00 | - | - | 28,800.00 | - | |
| | เก้าอี้ทำงาน | 17,100.00 | - | - | 17,100.00 | - | |
| | ตู้เก็บเอกสาร | 21,600.00 | - | - | 21,600.00 | - | |
| | สแกนเนอร์ สำหรับงานเก็บเอกสารระดับศูนย์บริการ แบบที่2 | 29,000.00 | - | - | 29,000.00 | - | |
| 34 | สุรินทร์ | 69,500.00 | - | - | 69,500.00 | - | |
| | กล้อง Webcom Full HD ความละเอียดของภาพสูงสุด ไม่น้อยกว่า 1080P | 6,000.00 | - | - | 6,000.00 | - | |
| | ลำโพงพร้อมไมค์โครโฟนแบบ Bluetooth ที่ใช้งานได้ไม่น้อยกว่า 10 ชั่วโมง | 9,000.00 | - | - | 9,000.00 | - | |
| | โต๊ะทำงาน | 12,000.00 | - | - | 12,000.00 | - | |
| | เก้าอี้ทำงาน | 13,500.00 | - | - | 13,500.00 | - | |
| | สแกนเนอร์ สำหรับงานเก็บเอกสารระดับศูนย์บริการ แบบที่2 | 29,000.00 | - | - | 29,000.00 | - | |
| 35 | ศรีสะเกษ | 72,000.00 | - | 15,000.00 | 57,000.00 | 20.83 | |
| | กล้อง Webcom Full HD ความละเอียดของภาพสูงสุด ไม่น้อยกว่า 1080P | 6,000.00 | - | 6,000.00 | - | 100.00 | |
| | ลำโพงพร้อมไมค์โครโฟนแบบ Bluetooth ที่ใช้งานได้ไม่น้อยกว่า 10 ชั่วโมง | 9,000.00 | - | 9,000.00 | - | 100.00 | |
| | เครื่องมัลติมีเดียโปรเจคเตอร์ ระดับ XGA ขนาด 3,500 ANSI Lumens | 28,000.00 | - | - | 28,000.00 | - | |
| | สแกนเนอร์ สำหรับงานเก็บเอกสารระดับศูนย์บริการ แบบที่2 | 29,000.00 | - | - | 29,000.00 | - | |
| 36 | อุบลราชธานี | 331,162.00 | 226,840.00 | 6,000.00 | 98,322.00 | 1.81 | |

| ลำดับ | หน่วยงาน / รายการ | งบประมาณ | ผูกพัน | ผลเบิกจ่าย | คงเหลือ | %เบิก | หมายเหตุ |
|-----------|--|---------------------|------------------|---------------------|-------------------|--------------|----------|
| | กล้อง Webcom Full HD ความละเอียดของภาพสูงสุด ไม่น้อยกว่า 1080P | 6,000.00 | - | 6,000.00 | - | 100.00 | |
| | ลำโพงพร้อมไมค์โครโฟนแบบ Bluetooth ที่ใช้งานได้ไม่น้อยกว่า 10 ชั่วโมง | 9,000.00 | 9,000.00 | - | - | - | |
| | เครื่องปรับอากาศ แบบแยกส่วน แบบตั้งพื้นหรือแบบแขวน ขนาด36000 บีทียู | 46,100.00 | 46,100.00 | - | - | - | |
| | โต๊ะทำงาน | 23,340.00 | 23,340.00 | - | - | - | |
| | เก้าอี้ทำงาน | 33,480.00 | 33,480.00 | - | - | - | |
| | โต๊ะคอมพิวเตอร์ | 18,000.00 | 18,000.00 | - | - | - | |
| | เก้าอี้ห้องประชุม | 13,320.00 | 13,320.00 | - | - | - | |
| | ชุดโซฟา | 19,900.00 | 19,900.00 | - | - | - | |
| | ไมโครโฟนตั้งโต๊ะ | 49,680.00 | - | - | 49,680.00 | - | |
| | เครื่องขยายเสียงเคลื่อนที่ | 9,900.00 | - | - | 9,900.00 | - | |
| | เครื่องขยายเสียงพร้อมอุปกรณ์ | 38,442.00 | - | - | 38,442.00 | - | |
| | กล้องถ่ายภาพดิจิทัล | 35,000.00 | 34,700.00 | - | 300.00 | - | |
| | สแกนเนอร์ สำหรับงานเก็บเอกสารระดับศูนย์บริการ แบบที่2 | 29,000.00 | 29,000.00 | - | - | - | |
| 37 | ยโสธร | 100,040.00 | - | - | 100,040.00 | - | |
| | กล้อง Webcom Full HD ความละเอียดของภาพสูงสุด ไม่น้อยกว่า 1080P | 6,000.00 | - | - | 6,000.00 | - | |
| | ลำโพงพร้อมไมค์โครโฟนแบบ Bluetooth ที่ใช้งานได้ไม่น้อยกว่า 10 ชั่วโมง | 9,000.00 | - | - | 9,000.00 | - | |
| | โต๊ะพับเอนกประสงค์หน้าโคมเมก้าขาวขาเหล็กชุบโครเมียม | 10,800.00 | - | - | 10,800.00 | - | |
| | ตู้เหล็กบานเลื่อน 2 บาน | 19,200.00 | - | - | 19,200.00 | - | |
| | พัดลมตั้งพื้นปรับระดับได้ ขนาดใบพัด ไม่น้อยกว่า 18 นิ้ว | 9,540.00 | - | - | 9,540.00 | - | |
| | เก้าอี้เหล็กบุวม | 7,500.00 | - | - | 7,500.00 | - | |
| | เครื่องทำน้ำเย็น | 9,000.00 | - | - | 9,000.00 | - | |
| | สแกนเนอร์ สำหรับงานเก็บเอกสารระดับศูนย์บริการ แบบที่2 | 29,000.00 | - | - | 29,000.00 | - | |
| 38 | ชัยภูมิ | 1,407,000.00 | 15,000.00 | 1,363,000.00 | 29,000.00 | 96.87 | |
| | กล้อง Webcom Full HD ความละเอียดของภาพสูงสุด ไม่น้อยกว่า 1080P | 6,000.00 | 6,000.00 | - | - | - | |
| | ลำโพงพร้อมไมค์โครโฟนแบบ Bluetooth ที่ใช้งานได้ไม่น้อยกว่า 10 ชั่วโมง | 9,000.00 | 9,000.00 | - | - | - | |
| | สแกนเนอร์ สำหรับงานเก็บเอกสารระดับศูนย์บริการ แบบที่2 | 29,000.00 | - | - | 29,000.00 | - | |

| ลำดับ | หน่วยงาน / รายการ | งบประมาณ | ผูกพัน | ผลเบิกจ่าย | คงเหลือ | %เบิก | หมายเหตุ |
|-----------|---|---------------------|----------|---------------------|-------------------|--------------|----------|
| | รถโดยสาร ขนาด 12 ที่นั่ง(ดีเซล) ปริมาตรกระบอกสูบไม่ต่ำกว่า 2,400 ซีซี หรือกำลังเครื่องยนต์สูงสุดไม่ต่ำกว่า 90กิโลวัตต์ ตำบลในเมือง อำเภอเมืองชัยภูมิ จังหวัดชัยภูมิ | 1,363,000.00 | - | 1,363,000.00 | - | 100.00 | |
| 39 | อำนาจเจริญ | 61,200.00 | - | - | 61,200.00 | - | |
| | กล้อง Webcom Full HD ความละเอียดของภาพสูงสุด ไม่น้อยกว่า 1080P | 6,000.00 | - | - | 6,000.00 | - | |
| | ลำโพงพร้อมไมค์โครโฟนแบบ Bluetooth ที่ใช้งานได้ไม่น้อยกว่า 10 ชั่วโมง | 9,000.00 | - | - | 9,000.00 | - | |
| | โต๊ะทำงาน | 11,200.00 | - | - | 11,200.00 | - | |
| | เก้าอี้ทำงาน | 6,000.00 | - | - | 6,000.00 | - | |
| | สแกนเนอร์ สำหรับงานเก็บเอกสารระดับศูนย์บริการ แบบที่2 | 29,000.00 | - | - | 29,000.00 | - | |
| 40 | หนองบัวลำภู | 1,494,170.00 | - | 1,343,980.00 | 150,190.00 | 89.95 | |
| | กล้อง Webcom Full HD ความละเอียดของภาพสูงสุด ไม่น้อยกว่า 1080P | 6,000.00 | - | 5,990.00 | 10.00 | 99.83 | |
| | ลำโพงพร้อมไมค์โครโฟนแบบ Bluetooth ที่ใช้งานได้ไม่น้อยกว่า 10 ชั่วโมง | 9,000.00 | - | 8,990.00 | 10.00 | 99.89 | |
| | โต๊ะประชุม ขนาด 150*60*75 ซม. ขาเหล็ก | 26,900.00 | - | - | 26,900.00 | - | |
| | โต๊ะประชุม ขนาด 80*60*75 ซม. ขาเหล็ก | 1,790.00 | - | - | 1,790.00 | - | |
| | โต๊ะประชุม ขนาด 60*60*75 ซม. ขาเหล็ก | 3,580.00 | - | - | 3,580.00 | - | |
| | เก้าอี้สำหรับโต๊ะประชุม | 50,000.00 | - | - | 50,000.00 | - | |
| | เก้าอี้ประธาน พนักพิงสูง ขาเหล็ก | 3,900.00 | - | - | 3,900.00 | - | |
| | กล้องถ่ายภาพดิจิทัล | 35,000.00 | - | - | 35,000.00 | - | |
| | สแกนเนอร์ สำหรับงานเก็บเอกสารระดับศูนย์บริการ แบบที่2 | 29,000.00 | - | - | 29,000.00 | - | |
| | รถโดยสาร ขนาด 12 ที่นั่ง(ดีเซล) ปริมาตรกระบอกสูบไม่ต่ำกว่า 2,400 ซีซี หรือกำลังเครื่องยนต์สูงสุดไม่ต่ำกว่า 90กิโลวัตต์ ตำบลลำภู อำเภอเมืองหนองบัวลำภู จังหวัด | 1,329,000.00 | - | 1,329,000.00 | - | 100.00 | |
| 41 | ขอนแก่น | 238,600.00 | - | - | 238,600.00 | - | |
| | กล้อง Webcom Full HD ความละเอียดของภาพสูงสุด ไม่น้อยกว่า 1080P | 6,000.00 | - | - | 6,000.00 | - | |
| | ลำโพงพร้อมไมค์โครโฟนแบบ Bluetooth ที่ใช้งานได้ไม่น้อยกว่า 10 ชั่วโมง | 9,000.00 | - | - | 9,000.00 | - | |
| | โต๊ะทำงาน | 65,000.00 | - | - | 65,000.00 | - | |
| | เก้าอี้ | 22,400.00 | - | - | 22,400.00 | - | |
| | โต๊ะคอมพิวเตอร์ | 11,000.00 | - | - | 11,000.00 | - | |

| ลำดับ | หน่วยงาน / รายการ | งบประมาณ | ผูกพัน | ผลเบิกจ่าย | คงเหลือ | %เบิก | หมายเหตุ |
|-----------|--|-------------------|----------|------------------|-------------------|--------------|----------|
| | ตู้เก็บเอกสาร 4 ลิ้นชัก | 55,200.00 | - | - | 55,200.00 | - | |
| | พัดลมแบบตั้งพื้นขนาดไม่น้อยกว่า 16 นิ้ว | 6,000.00 | - | - | 6,000.00 | - | |
| | กล้องถ่ายภาพดิจิทัล | 35,000.00 | - | - | 35,000.00 | - | |
| | สแกนเนอร์ สำหรับงานเก็บเอกสารระดับศูนย์บริการ แบบที่2 | 29,000.00 | - | - | 29,000.00 | - | |
| 42 | อุดรธานี | 147,200.00 | - | - | 147,200.00 | - | |
| | กล้อง Webcom Full HD ความละเอียดของภาพสูงสุด ไม่น้อยกว่า 1080P | 6,000.00 | - | - | 6,000.00 | - | |
| | ลำโพงพร้อมไมค์โครโฟนแบบ Bluetooth ที่ใช้งานได้ไม่น้อยกว่า 10 ชั่วโมง | 9,000.00 | - | - | 9,000.00 | - | |
| | โต๊ะทำงาน | 46,800.00 | - | - | 46,800.00 | - | |
| | เก้าอี้ทำงาน | 34,800.00 | - | - | 34,800.00 | - | |
| | เก้าอี้สำหรับห้องประชุม | 21,600.00 | - | - | 21,600.00 | - | |
| | สแกนเนอร์ สำหรับงานเก็บเอกสารระดับศูนย์บริการ แบบที่2 | 29,000.00 | - | - | 29,000.00 | - | |
| 43 | เลย | 140,000.00 | - | - | 140,000.00 | - | |
| | กล้อง Webcom Full HD ความละเอียดของภาพสูงสุด ไม่น้อยกว่า 1080P | 6,000.00 | - | - | 6,000.00 | - | |
| | ลำโพงพร้อมไมค์โครโฟนแบบ Bluetooth ที่ใช้งานได้ไม่น้อยกว่า 10 ชั่วโมง | 9,000.00 | - | - | 9,000.00 | - | |
| | โต๊ะทำงาน | 54,000.00 | - | - | 54,000.00 | - | |
| | เก้าอี้ทำงาน | 42,000.00 | - | - | 42,000.00 | - | |
| | สแกนเนอร์ สำหรับงานเก็บเอกสารระดับศูนย์บริการ แบบที่2 | 29,000.00 | - | - | 29,000.00 | - | |
| 44 | หนองคาย | 119,510.00 | - | 15,000.00 | 104,510.00 | 12.55 | |
| | กล้อง Webcom Full HD ความละเอียดของภาพสูงสุด ไม่น้อยกว่า 1080P | 6,000.00 | - | 6,000.00 | - | 100.00 | |
| | ลำโพงพร้อมไมค์โครโฟนแบบ Bluetooth ที่ใช้งานได้ไม่น้อยกว่า 10 ชั่วโมง | 9,000.00 | - | 9,000.00 | - | 100.00 | |
| | เก้าอี้ทำงาน | 47,310.00 | - | - | 47,310.00 | - | |
| | โต๊ะทำงาน | 28,200.00 | - | - | 28,200.00 | - | |
| | สแกนเนอร์ สำหรับงานเก็บเอกสารระดับศูนย์บริการ แบบที่2 | 29,000.00 | - | - | 29,000.00 | - | |
| 45 | มหาสารคาม | 72,000.00 | - | - | 72,000.00 | - | |
| | กล้อง Webcom Full HD ความละเอียดของภาพสูงสุด ไม่น้อยกว่า 1080P | 6,000.00 | - | - | 6,000.00 | - | |
| | ลำโพงพร้อมไมค์โครโฟนแบบ Bluetooth ที่ใช้งานได้ไม่น้อยกว่า 10 ชั่วโมง | 9,000.00 | - | - | 9,000.00 | - | |

| ลำดับ | หน่วยงาน / รายการ | งบประมาณ | ผูกพัน | ผลเบิกจ่าย | คงเหลือ | %เบิก | หมายเหตุ |
|-----------|--|---------------------|----------|---------------------|-------------------|--------------|----------|
| | โต๊ะทำงาน | 8,400.00 | - | - | 8,400.00 | - | |
| | เก้าอี้ทำงาน | 19,600.00 | - | - | 19,600.00 | - | |
| | สแกนเนอร์ สำหรับงานเก็บเอกสารระดับศูนย์บริการ แบบที่2 | 29,000.00 | - | - | 29,000.00 | - | |
| 46 | ร้อยเอ็ด | 44,000.00 | - | - | 44,000.00 | - | |
| | กล้อง Webcom Full HD ความละเอียดของภาพสูงสุด ไม่น้อยกว่า 1080P | 6,000.00 | - | - | 6,000.00 | - | |
| | ลำโพงพร้อมไมค์โครโฟนแบบ Bluetooth ที่ใช้งานได้ไม่น้อยกว่า 10 ชั่วโมง | 9,000.00 | - | - | 9,000.00 | - | |
| | สแกนเนอร์ สำหรับงานเก็บเอกสารระดับศูนย์บริการ แบบที่2 | 29,000.00 | - | - | 29,000.00 | - | |
| 47 | ภาพสินธุ์ | 1,910,150.00 | - | 1,363,000.00 | 547,150.00 | 71.36 | |
| | กล้อง Webcom Full HD ความละเอียดของภาพสูงสุด ไม่น้อยกว่า 1080P | 6,000.00 | - | - | 6,000.00 | - | |
| | ลำโพงพร้อมไมค์โครโฟนแบบ Bluetooth ที่ใช้งานได้ไม่น้อยกว่า 10 ชั่วโมง | 9,000.00 | - | - | 9,000.00 | - | |
| | ถังน้ำแบบไฟเบอร์กลาส ขนาดความจุ 1,000 ลิตร | 10,400.00 | - | - | 10,400.00 | - | |
| | โต๊ะประชุมไม้ ขนาด 150*60*75 ซม. | 61,250.00 | - | - | 61,250.00 | - | |
| | โต๊ะประชุมเข้ามุมโค้ง ขนาด 60*60*75 ซม. | 2,400.00 | - | - | 2,400.00 | - | |
| | เก้าอี้ประชุมบุวมพนักพิงสูง | 3,000.00 | - | - | 3,000.00 | - | |
| | เก้าอี้นั่งประชุมบุวมปรับระดับสูงต่ำแบบไฮดรอลิก | 136,000.00 | - | - | 136,000.00 | - | |
| | ชุดไมค์ประชุม พร้อมติดตั้ง 1 ชุด (ไมค์โครโฟนสำหรับผู้ร่วมประชุม 10 ชุด) | 101,100.00 | - | - | 101,100.00 | - | |
| | ชุดไมค์ประชุม พร้อมติดตั้ง 1 ชุด (ไมค์โครโฟนสำหรับผู้ร่วมประชุม 20 ชุด) | 148,900.00 | - | - | 148,900.00 | - | |
| | เครื่องตัดหญ้าแบบข้อแข็ง | 9,500.00 | - | - | 9,500.00 | - | |
| | เครื่องตัดหญ้าแบบล้อจักรยาน | 12,000.00 | - | - | 12,000.00 | - | |
| | เครื่องสูบน้ำแบบมอเตอร์ไฟฟ้า สูบน้ำได้ 450 ลิตรต่อนาที | 18,600.00 | - | - | 18,600.00 | - | |
| | สแกนเนอร์ สำหรับงานเก็บเอกสารระดับศูนย์บริการ แบบที่2 | 29,000.00 | - | - | 29,000.00 | - | |
| | รถโดยสาร ขนาด 12 ที่นั่ง(ดีเซล) ปริมาตรกระบอกสูบไม่ต่ำกว่า 2,400 ซีซี หรือกำลังเครื่องยนต์สูงสุดไม่ต่ำกว่า 90กิโลวัตต์ ตำบลโพหนอง อำเภอเมืองกาฬสินธุ์ จังหวัดกาฬสินธุ์ | 1,363,000.00 | - | 1,363,000.00 | - | 100.00 | |
| 48 | สกลนคร | 44,000.00 | - | - | 44,000.00 | - | |
| | กล้อง Webcom Full HD ความละเอียดของภาพสูงสุด ไม่น้อยกว่า 1080P | 6,000.00 | - | - | 6,000.00 | - | |

| ลำดับ | หน่วยงาน / รายการ | งบประมาณ | ผูกพัน | ผลเบิกจ่าย | คงเหลือ | %เบิก | หมายเหตุ |
|-----------|--|-------------------|----------|-------------------|-------------------|--------------|----------|
| | ลำโพงพร้อมไมโครโฟนแบบ Bluetooth ที่ใช้งานได้ไม่น้อยกว่า 10 ชั่วโมง | 9,000.00 | - | - | 9,000.00 | - | |
| | สแกนเนอร์ สำหรับงานเก็บเอกสารระดับศูนย์บริการ แบบที่2 | 29,000.00 | - | - | 29,000.00 | - | |
| 49 | นครพนม | 128,500.00 | - | - | 128,500.00 | - | |
| | กล้อง Webcom Full HD ความละเอียดของภาพสูงสุด ไม่น้อยกว่า 1080P | 6,000.00 | - | - | 6,000.00 | - | |
| | ลำโพงพร้อมไมโครโฟนแบบ Bluetooth ที่ใช้งานได้ไม่น้อยกว่า 10 ชั่วโมง | 9,000.00 | - | - | 9,000.00 | - | |
| | โต๊ะประชุม ขนาด 80x60x75 ซม. | 3,000.00 | - | - | 3,000.00 | - | |
| | โต๊ะประชุมขนาด 150x60x75 ซม. | 24,000.00 | - | - | 24,000.00 | - | |
| | โต๊ะประชุม ขนาด 60x60x75 ซม. | 6,000.00 | - | - | 6,000.00 | - | |
| | เก้าอี้ประชุม สำหรับประธาน | 3,500.00 | - | - | 3,500.00 | - | |
| | เก้าอี้ประชุม สำหรับผู้เข้าร่วมประชุม | 48,000.00 | - | - | 48,000.00 | - | |
| | สแกนเนอร์ สำหรับงานเก็บเอกสารระดับศูนย์บริการ แบบที่2 | 29,000.00 | - | - | 29,000.00 | - | |
| 50 | มุกดาหาร | 822,000.00 | - | 778,000.00 | 44,000.00 | 94.65 | |
| | รถบรรทุก (ดีเซล) ขนาด 1 ตันปริมาตรกระบอกลูกสูบไม่ต่ำกว่า 2,400 ซีซี หรือกำลังเครื่องยนต์สูงสุดไม่ต่ำกว่า 110 กิโลวัตต์ขับเคลื่อน 2 ล้อ แบบดับเบิ้ลแค้นีบ ตำบลมุกดาหาร อำเภอเมืองมุกดาหาร จังหวัดมุกดาหาร | 778,000.00 | - | 778,000.00 | - | 100.00 | |
| | กล้อง Webcom Full HD ความละเอียดของภาพสูงสุด ไม่น้อยกว่า 1080P | 6,000.00 | - | - | 6,000.00 | - | |
| | ลำโพงพร้อมไมโครโฟนแบบ Bluetooth ที่ใช้งานได้ไม่น้อยกว่า 10 ชั่วโมง | 9,000.00 | - | - | 9,000.00 | - | |
| | สแกนเนอร์ สำหรับงานเก็บเอกสารระดับศูนย์บริการ แบบที่2 | 29,000.00 | - | - | 29,000.00 | - | |
| 51 | เชียงใหม่ | 120,600.00 | - | - | 120,600.00 | - | |
| | กล้อง Webcom Full HD ความละเอียดของภาพสูงสุด ไม่น้อยกว่า 1080P | 6,000.00 | - | - | 6,000.00 | - | |
| | ลำโพงพร้อมไมโครโฟนแบบ Bluetooth ที่ใช้งานได้ไม่น้อยกว่า 10 ชั่วโมง | 9,000.00 | - | - | 9,000.00 | - | |
| | โต๊ะทำงาน | 19,600.00 | - | - | 19,600.00 | - | |
| | เก้าอี้ | 10,500.00 | - | - | 10,500.00 | - | |
| | เครื่องมัลติมีเดียโปรเจคเตอร์ ระดับ XGA ขนาด 3,500 ANSI Lumens | 46,500.00 | - | - | 46,500.00 | - | |
| | สแกนเนอร์ สำหรับงานเก็บเอกสารระดับศูนย์บริการ แบบที่2 | 29,000.00 | - | - | 29,000.00 | - | |
| 52 | ลำพูน | 468,710.00 | - | - | 468,710.00 | - | |

| ลำดับ | หน่วยงาน / รายการ | งบประมาณ | ผูกพัน | ผลเบิกจ่าย | คงเหลือ | %เบิก | หมายเหตุ |
|-----------|--|-------------------|----------|-------------------|------------------|--------------|----------|
| | กล้อง Webcom Full HD ความละเอียดของภาพสูงสุด ไม่น้อยกว่า 1080P | 6,000.00 | - | - | 6,000.00 | - | |
| | ลำโพงพร้อมไมค์โครโฟนแบบ Bluetooth ที่ใช้งานได้ไม่น้อยกว่า 10 ชั่วโมง | 9,000.00 | - | - | 9,000.00 | - | |
| | โต๊ะทำงาน มีถาดคีย์บอร์ด และที่วาง CPU ขนาด 150x60x75 ซม. | 100,000.00 | - | - | 100,000.00 | - | |
| | เก้าอี้สำนักงานขนาด 64x67x 106 ซม. ปรับระดับใช้แก๊ส มีคันโยกบุหนังเทียมสีดำ ขาไฟเบอร์ | 69,000.00 | - | - | 69,000.00 | - | |
| | ตู้เอกสารบานเลื่อนกระจกสูงขนาด 913x458x1830 ซม. | 19,800.00 | - | - | 19,800.00 | - | |
| | ตู้เอกสารไม้ 2 บาน เปิดเตี้ยขนาด 80x40x85 ซม. | 29,760.00 | - | - | 29,760.00 | - | |
| | ชุดโต๊ะห้องประชุมรวมหัวโต๊ะประธาน | 68,000.00 | - | - | 68,000.00 | - | |
| | เก้าอี้ประธาน ห้องประชุมขนาด 63x69x 107 ซม. | 4,150.00 | - | - | 4,150.00 | - | |
| | เก้าอี้ผู้เข้าร่วมประชุมขนาด 61x67x 91 ซม. | 134,000.00 | - | - | 134,000.00 | - | |
| | สแกนเนอร์ สำหรับงานเก็บเอกสารระดับศูนย์บริการ แบบที่ 2 | 29,000.00 | - | - | 29,000.00 | - | |
| 53 | ลำปาง | 282,350.00 | - | 200,000.00 | 82,350.00 | 70.83 | |
| | เครื่องถ่ายเอกสาร ระบบดิจิทัล (ขาว-ดำ และสี) | 200,000.00 | - | 200,000.00 | - | 100.00 | |
| | กล้อง Webcom Full HD ความละเอียดของภาพสูงสุด ไม่น้อยกว่า 1080P | 6,000.00 | - | - | 6,000.00 | - | |
| | ลำโพงพร้อมไมค์โครโฟนแบบ Bluetooth ที่ใช้งานได้ไม่น้อยกว่า 10 ชั่วโมง | 9,000.00 | - | - | 9,000.00 | - | |
| | โต๊ะทำงาน | 12,950.00 | - | - | 12,950.00 | - | |
| | เก้าอี้ | 16,450.00 | - | - | 16,450.00 | - | |
| | ตู้เก็บเอกสาร | 8,950.00 | - | - | 8,950.00 | - | |
| | สแกนเนอร์ สำหรับงานเก็บเอกสารระดับศูนย์บริการ แบบที่ 2 | 29,000.00 | - | - | 29,000.00 | - | |
| 54 | อุตรดิตถ์ | 90,300.00 | - | - | 90,300.00 | - | |
| | กล้อง Webcom Full HD ความละเอียดของภาพสูงสุด ไม่น้อยกว่า 1080P | 6,000.00 | - | - | 6,000.00 | - | |
| | ลำโพงพร้อมไมค์โครโฟนแบบ Bluetooth ที่ใช้งานได้ไม่น้อยกว่า 10 ชั่วโมง | 9,000.00 | - | - | 9,000.00 | - | |
| | โต๊ะทำงานสำนักงานขนาด 160x80x76 ซม. | 32,500.00 | - | - | 32,500.00 | - | |
| | โต๊ะวางคอมพิวเตอร์ขนาด 100x50x75 ซม. | 1,300.00 | - | - | 1,300.00 | - | |
| | เก้าอี้สำนักงานบุหนังมีล้อเลื่อนปรับระดับได้ | 12,500.00 | - | - | 12,500.00 | - | |
| | สแกนเนอร์ สำหรับงานเก็บเอกสารระดับศูนย์บริการ แบบที่ 2 | 29,000.00 | - | - | 29,000.00 | - | |

| ลำดับ | หน่วยงาน / รายการ | งบประมาณ | ผูกพัน | ผลเบิกจ่าย | คงเหลือ | %เบิก | หมายเหตุ |
|-------|---|---------------------|------------------|---------------------|------------------|--------------|----------|
| 55 | แพร่ | 93,300.00 | - | - | 93,300.00 | - | |
| | กล้อง Webcom Full HD ความละเอียดของภาพสูงสุด ไม่น้อยกว่า 1080P | 6,000.00 | - | - | 6,000.00 | - | |
| | ลำโพงพร้อมไมค์โครโฟนแบบ Bluetooth ที่ใช้งานได้ไม่น้อยกว่า 10 ชั่วโมง | 9,000.00 | - | - | 9,000.00 | - | |
| | โต๊ะทำงาน | 20,000.00 | - | - | 20,000.00 | - | |
| | เก้าอี้ทำงาน | 9,500.00 | - | - | 9,500.00 | - | |
| | ตู้เหล็กเก็บเอกสารบานเลื่อน | 7,800.00 | - | - | 7,800.00 | - | |
| | โต๊ะทำงานระดับผู้บริหาร | 7,100.00 | - | - | 7,100.00 | - | |
| | เก้าอี้ระดับผู้บริหาร | 4,900.00 | - | - | 4,900.00 | - | |
| | สแกนเนอร์ สำหรับงานเก็บเอกสารระดับศูนย์บริการ แบบที่2 | 29,000.00 | - | - | 29,000.00 | - | |
| 56 | น่าน | 65,360.00 | - | - | 65,360.00 | - | |
| | กล้อง Webcom Full HD ความละเอียดของภาพสูงสุด ไม่น้อยกว่า 1080P | 6,000.00 | - | - | 6,000.00 | - | |
| | ลำโพงพร้อมไมค์โครโฟนแบบ Bluetooth ที่ใช้งานได้ไม่น้อยกว่า 10 ชั่วโมง | 9,000.00 | - | - | 9,000.00 | - | |
| | โต๊ะทำงาน/คอมพิวเตอร์ ขนาด 120 x 55 x 75 เซนติเมตร | 11,760.00 | - | - | 11,760.00 | - | |
| | เก้าอี้ทำงาน พนักพิงกลาง หุ้มหนังสังเคราะห์ สีดำ/น้ำเงิน ปรับระดับสูงต่ำได้/ พวงขาเหล็ก | 9,600.00 | - | - | 9,600.00 | - | |
| | สแกนเนอร์ สำหรับงานเก็บเอกสารระดับศูนย์บริการ แบบที่2 | 29,000.00 | - | - | 29,000.00 | - | |
| 57 | พะเยา | 71,000.00 | 15,000.00 | - | 56,000.00 | - | |
| | กล้อง Webcom Full HD ความละเอียดของภาพสูงสุด ไม่น้อยกว่า 1080P | 6,000.00 | 6,000.00 | - | - | - | |
| | ลำโพงพร้อมไมค์โครโฟนแบบ Bluetooth ที่ใช้งานได้ไม่น้อยกว่า 10 ชั่วโมง | 9,000.00 | 9,000.00 | - | - | - | |
| | โต๊ะทำงานขาเหล็ก | 19,500.00 | - | - | 19,500.00 | - | |
| | เก้าอี้สำหรับเจ้าหน้าที่ | 7,500.00 | - | - | 7,500.00 | - | |
| | สแกนเนอร์ สำหรับงานเก็บเอกสารระดับศูนย์บริการ แบบที่2 | 29,000.00 | - | - | 29,000.00 | - | |
| 58 | เชียงราย | 1,684,000.00 | - | 1,640,000.00 | 44,000.00 | 97.39 | |
| | กล้อง Webcom Full HD ความละเอียดของภาพสูงสุด ไม่น้อยกว่า 1080P | 6,000.00 | - | - | 6,000.00 | - | |
| | ลำโพงพร้อมไมค์โครโฟนแบบ Bluetooth ที่ใช้งานได้ไม่น้อยกว่า 10 ชั่วโมง | 9,000.00 | - | - | 9,000.00 | - | |
| | สแกนเนอร์ สำหรับงานเก็บเอกสารระดับศูนย์บริการ แบบที่2 | 29,000.00 | - | - | 29,000.00 | - | |

| ลำดับ | หน่วยงาน / รายการ | งบประมาณ | ผูกพัน | ผลเบิกจ่าย | คงเหลือ | %เบิก | หมายเหตุ |
|-----------|---|---------------------|----------|---------------------|-------------------|--------------|----------|
| | ปรับปรุงซ่อมแซม ต่อเติมห้องประชุม อาคารสำนักงาน และจัดหาอุปกรณ์ประกอบสำนักงานเกษตรและสหกรณ์เชียงราย ตำบลเวียง อำเภอเมืองเชียงราย จังหวัดเชียงราย | 1,640,000.00 | - | 1,640,000.00 | - | 100.00 | |
| 59 | แม่ฮ่องสอน | 1,064,000.00 | - | 1,020,000.00 | 44,000.00 | 95.86 | |
| | กล้อง Webcom Full HD ความละเอียดของภาพสูงสุด ไม่น้อยกว่า 1080P | 6,000.00 | - | - | 6,000.00 | - | |
| | ลำโพงพร้อมไมค์โครโฟนแบบ Bluetooth ที่ใช้งานได้ไม่น้อยกว่า 10 ชั่วโมง | 9,000.00 | - | - | 9,000.00 | - | |
| | สแกนเนอร์ สำหรับงานเก็บเอกสารระดับศูนย์บริการ แบบที่2 | 29,000.00 | - | - | 29,000.00 | - | |
| | รถบรรทุก (ดีเซล) ขนาด 1 ตันปริมาตรกระบอกสูบไม่ต่ำกว่า 2,400 ซีซี หรือกำลังเครื่องยนต์สูงสุดไม่ต่ำกว่า 110 กิโลวัตต์ขับเคลื่อน 4 ล้อ แบบดับเบิ้ลแค้น พร้อมหลังคาไฟเบอร์กลาสหรือเหล็ก ตำบลจองคำอำเภอเมืองแม่ฮ่องสอน จังหวัดแม่ฮ่องสอน | 1,020,000.00 | - | 1,020,000.00 | - | 100.00 | |
| 60 | นครสวรรค์ | 60,250.00 | - | - | 60,250.00 | - | |
| | กล้อง Webcom Full HD ความละเอียดของภาพสูงสุด ไม่น้อยกว่า 1080P | 6,000.00 | - | - | 6,000.00 | - | |
| | ลำโพงพร้อมไมค์โครโฟนแบบ Bluetooth ที่ใช้งานได้ไม่น้อยกว่า 10 ชั่วโมง | 9,000.00 | - | - | 9,000.00 | - | |
| | เก้าอี้สำนักงาน | 16,250.00 | - | - | 16,250.00 | - | |
| | สแกนเนอร์ สำหรับงานเก็บเอกสารระดับศูนย์บริการ แบบที่2 | 29,000.00 | - | - | 29,000.00 | - | |
| 61 | อุทัยธานี | 132,380.00 | - | 28,000.00 | 104,380.00 | 21.15 | |
| | กล้องวีดีโอ ขนาด HD 1080p พร้อมระบบแพน/ก้ม-เงยและระบบซูม เพื่อใช้ประชุมทางไกล | 28,000.00 | - | 28,000.00 | - | 100.00 | |
| | กล้อง Webcom Full HD ความละเอียดของภาพสูงสุด ไม่น้อยกว่า 1080P | 6,000.00 | - | - | 6,000.00 | - | |
| | ลำโพงพร้อมไมค์โครโฟนแบบ Bluetooth ที่ใช้งานได้ไม่น้อยกว่า 10 ชั่วโมง | 9,000.00 | - | - | 9,000.00 | - | |
| | โต๊ะทำงานระดับผู้บริหาร ขนาด 160x140x75 ซม. | 9,000.00 | - | - | 9,000.00 | - | |
| | เก้าอี้ทำงานระดับผู้บริหาร | 6,000.00 | - | - | 6,000.00 | - | |
| | เก้าอี้ทำงานพนักพิงกลาง | 20,930.00 | - | - | 20,930.00 | - | |
| | โต๊ะทำงาน ขนาด 120x60x75 ซม. | 14,500.00 | - | - | 14,500.00 | - | |
| | เก้าอี้ทำงาน | 9,950.00 | - | - | 9,950.00 | - | |
| | สแกนเนอร์ สำหรับงานเก็บเอกสารระดับศูนย์บริการ แบบที่2 | 29,000.00 | - | - | 29,000.00 | - | |

| ลำดับ | หน่วยงาน / รายการ | งบประมาณ | ผูกพัน | ผลเบิกจ่าย | คงเหลือ | %เบิก | หมายเหตุ |
|-----------|--|-------------------|------------------|-------------------|-------------------|--------------|----------|
| 62 | กำแพงเพชร | 44,000.00 | - | 13,600.00 | 30,400.00 | 30.91 | |
| | กล้อง Webcom Full HD ความละเอียดของภาพสูงสุด ไม่น้อยกว่า 1080P | 6,000.00 | - | 4,700.00 | 1,300.00 | 78.33 | |
| | ลำโพงพร้อมไมค์โครโฟนแบบ Bluetooth ที่ใช้งานได้ไม่น้อยกว่า 10 ชั่วโมง | 9,000.00 | - | 8,900.00 | 100.00 | 98.89 | |
| | สแกนเนอร์ สำหรับงานเก็บเอกสารระดับศูนย์บริการ แบบที่2 | 29,000.00 | - | - | 29,000.00 | - | |
| 63 | ตาก | 194,150.00 | - | - | 194,150.00 | - | |
| | กล้อง Webcom Full HD ความละเอียดของภาพสูงสุด ไม่น้อยกว่า 1080P | 6,000.00 | - | - | 6,000.00 | - | |
| | ลำโพงพร้อมไมค์โครโฟนแบบ Bluetooth ที่ใช้งานได้ไม่น้อยกว่า 10 ชั่วโมง | 9,000.00 | - | - | 9,000.00 | - | |
| | ชุดโต๊ะประชุม | 53,600.00 | - | - | 53,600.00 | - | |
| | เก้าอี้ผู้ร่วมประชุม | 42,500.00 | - | - | 42,500.00 | - | |
| | เก้าอี้ประธาน | 5,900.00 | - | - | 5,900.00 | - | |
| | เก้าอี้ขาโครเมียมเบาะหนัง | 18,750.00 | - | - | 18,750.00 | - | |
| | เก้าอี้ทำงานผู้บริหาร | 5,900.00 | - | - | 5,900.00 | - | |
| | โต๊ะทำงาน | 21,000.00 | - | - | 21,000.00 | - | |
| | เก้าอี้ทำงานสำหรับผู้ปฏิบัติงาน | 2,500.00 | - | - | 2,500.00 | - | |
| | สแกนเนอร์ สำหรับงานเก็บเอกสารระดับศูนย์บริการ แบบที่2 | 29,000.00 | - | - | 29,000.00 | - | |
| 64 | สุโขทัย | 101,270.00 | - | - | 101,270.00 | - | |
| | กล้อง Webcom Full HD ความละเอียดของภาพสูงสุด ไม่น้อยกว่า 1080P | 6,000.00 | - | - | 6,000.00 | - | |
| | ลำโพงพร้อมไมค์โครโฟนแบบ Bluetooth ที่ใช้งานได้ไม่น้อยกว่า 10 ชั่วโมง | 9,000.00 | - | - | 9,000.00 | - | |
| | โต๊ะทำงาน ขนาด 120x60x75 ซม. | 15,600.00 | - | - | 15,600.00 | - | |
| | เก้าอี้สำนักงานแบบล้อเลื่อน | 10,000.00 | - | - | 10,000.00 | - | |
| | พัดลมตั้งพื้น 18 นิ้ว | 3,800.00 | - | - | 3,800.00 | - | |
| | พัดลมติดผนัง 18 นิ้ว | 5,970.00 | - | - | 5,970.00 | - | |
| | กล้องถ่ายภาพดิจิทัล | 21,900.00 | - | - | 21,900.00 | - | |
| | สแกนเนอร์ สำหรับงานเก็บเอกสารระดับศูนย์บริการ แบบที่2 | 29,000.00 | - | - | 29,000.00 | - | |
| 65 | พิษณุโลก | 868,000.00 | 15,000.00 | 824,000.00 | 29,000.00 | 94.93 | |

| ลำดับ | หน่วยงาน / รายการ | งบประมาณ | ผูกพัน | ผลเบิกจ่าย | คงเหลือ | %เบิก | หมายเหตุ |
|-----------|---|-------------------|----------|------------------|-------------------|-------------|----------|
| | รถบรรทุก (ดีเซล) ขนาด 1 ตันปริมาตรกระบอกสูบไม่ต่ำกว่า 2,400 ซีซี หรือกำลังเครื่องยนต์สูงสุดไม่ต่ำกว่า 110 กิโลวัตต์ขับเคลื่อน 2 ล้อ แบบดับเบิ้ลแควบ พร้อมหลังคาไฟเบอร์กลาสหรือเหล็ก ตำบลในเมืองอำเภอเมืองพิษณุโลก จังหวัดพิษณุโลก | 824,000.00 | - | 824,000.00 | - | 100.00 | |
| | กล้อง Webcom Full HD ความละเอียดของภาพสูงสุด ไม่น้อยกว่า 1080P | 6,000.00 | 6,000.00 | - | - | - | |
| | ลำโพงพร้อมไมค์โครโฟนแบบ Bluetooth ที่ใช้งานได้ไม่น้อยกว่า 10 ชั่วโมง | 9,000.00 | 9,000.00 | - | - | - | |
| | สแกนเนอร์ สำหรับงานเก็บเอกสารระดับศูนย์บริการ แบบที่ 2 | 29,000.00 | - | - | 29,000.00 | - | |
| 66 | พิจิตร | 162,000.00 | - | - | 162,000.00 | - | |
| | กล้อง Webcom Full HD ความละเอียดของภาพสูงสุด ไม่น้อยกว่า 1080P | 6,000.00 | - | - | 6,000.00 | - | |
| | ลำโพงพร้อมไมค์โครโฟนแบบ Bluetooth ที่ใช้งานได้ไม่น้อยกว่า 10 ชั่วโมง | 9,000.00 | - | - | 9,000.00 | - | |
| | โต๊ะทำงาน กษ. | 9,000.00 | - | - | 9,000.00 | - | |
| | โต๊ะทำงานหน/กลุ่มฝ่าย | 28,000.00 | - | - | 28,000.00 | - | |
| | โต๊ะทำงานเจ้าหน้าที่ | 55,000.00 | - | - | 55,000.00 | - | |
| | โต๊ะทำงาน | 14,500.00 | - | - | 14,500.00 | - | |
| | เก้าอี้นั่งมีล้อเลื่อน | 11,500.00 | - | - | 11,500.00 | - | |
| | สแกนเนอร์ สำหรับงานเก็บเอกสารระดับศูนย์บริการ แบบที่ 2 | 29,000.00 | - | - | 29,000.00 | - | |
| 67 | เพชรบูรณ์ | 206,380.00 | - | 15,000.00 | 191,380.00 | 7.27 | |
| | กล้อง Webcom Full HD ความละเอียดของภาพสูงสุด ไม่น้อยกว่า 1080P | 6,000.00 | - | 6,000.00 | - | 100.00 | |
| | ลำโพงพร้อมไมค์โครโฟนแบบ Bluetooth ที่ใช้งานได้ไม่น้อยกว่า 10 ชั่วโมง | 9,000.00 | - | 9,000.00 | - | 100.00 | |
| | พัดลมติดผนัง ขนาด 18 นิ้ว | 11,880.00 | - | - | 11,880.00 | - | |
| | โทรทัศน์ แอล อี ดี (LED TV) แบบ Smart TV ระดับความละเอียดจอภาพ 3840 x 2160 พิกเซล ขนาด 55 นิ้ว | 19,500.00 | - | - | 19,500.00 | - | |
| | เครื่องมัลติมีเดียโปรเจคเตอร์ ระดับ XGA ขนาด 4,500 ANSI Lumens | 53,000.00 | - | - | 53,000.00 | - | |
| | ลำโพงเคลื่อนที่พร้อมไมโครโฟนขนาด 12 นิ้ว | 9,500.00 | - | - | 9,500.00 | - | |
| | ชุดไมโครโฟนห้องประชุม จำนวน 15 ตัว พร้อมเครื่องขยายเสียง | 68,500.00 | - | - | 68,500.00 | - | |
| | สแกนเนอร์ สำหรับงานเก็บเอกสารระดับศูนย์บริการ แบบที่ 2 | 29,000.00 | - | - | 29,000.00 | - | |
| 68 | ราชบุรี | 44,000.00 | - | - | 44,000.00 | - | |

| ลำดับ | หน่วยงาน / รายการ | งบประมาณ | ผูกพัน | ผลเบิกจ่าย | คงเหลือ | %เบิก | หมายเหตุ |
|-----------|--|-------------------|----------|-------------------|------------------|--------------|----------|
| | กล้อง Webcom Full HD ความละเอียดของภาพสูงสุด ไม่น้อยกว่า 1080P | 6,000.00 | - | - | 6,000.00 | - | |
| | ลำโพงพร้อมไมค์โครโฟนแบบ Bluetooth ที่ใช้งานได้ไม่น้อยกว่า 10 ชั่วโมง | 9,000.00 | - | - | 9,000.00 | - | |
| | สแกนเนอร์ สำหรับงานเก็บเอกสารระดับศูนย์บริการ แบบที่ 2 | 29,000.00 | - | - | 29,000.00 | - | |
| 69 | กาญจนบุรี | 81,800.00 | - | 52,800.00 | 29,000.00 | 64.55 | |
| | เครื่องคอมพิวเตอร์โน้ตบุ๊ก สำหรับงานประมวลผล | 22,000.00 | - | 22,000.00 | - | 100.00 | |
| | ชุดโปรแกรมระบบปฏิบัติการสำหรับเครื่องคอมพิวเตอร์ และเครื่องคอมพิวเตอร์โน้ตแบบสิทธิการใช้งานประเภทติดตั้งจากโรงงาน (OEM) ที่มีลิขสิทธิ์ถูกต้องตามกฎหมาย | 3,800.00 | - | 3,800.00 | - | 100.00 | |
| | ชุดโปรแกรมจัดการสำนักงาน ที่มีลิขสิทธิ์ถูกต้องตามกฎหมาย | 12,000.00 | - | 12,000.00 | - | 100.00 | |
| | กล้อง Webcom Full HD ความละเอียดของภาพสูงสุด ไม่น้อยกว่า 1080P | 6,000.00 | - | 6,000.00 | - | 100.00 | |
| | ลำโพงพร้อมไมค์โครโฟนแบบ Bluetooth ที่ใช้งานได้ไม่น้อยกว่า 10 ชั่วโมง | 9,000.00 | - | 9,000.00 | - | 100.00 | |
| | สแกนเนอร์ สำหรับงานเก็บเอกสารระดับศูนย์บริการ แบบที่ 2 | 29,000.00 | - | - | 29,000.00 | - | |
| 70 | สุพรรณบุรี | 44,000.00 | - | - | 44,000.00 | - | |
| | กล้อง Webcom Full HD ความละเอียดของภาพสูงสุด ไม่น้อยกว่า 1080P | 6,000.00 | - | - | 6,000.00 | - | |
| | ลำโพงพร้อมไมค์โครโฟนแบบ Bluetooth ที่ใช้งานได้ไม่น้อยกว่า 10 ชั่วโมง | 9,000.00 | - | - | 9,000.00 | - | |
| | สแกนเนอร์ สำหรับงานเก็บเอกสารระดับศูนย์บริการ แบบที่ 2 | 29,000.00 | - | - | 29,000.00 | - | |
| 71 | นครปฐม | 225,500.00 | - | 173,000.00 | 52,500.00 | 76.72 | |
| | เครื่องเสียงไมโครโฟนและระบบควบคุมสำหรับห้องประชุม | 128,000.00 | - | 128,000.00 | - | 100.00 | |
| | เครื่องฉายสไลด์พร้อมจอแสดงภาพ | 45,000.00 | - | 45,000.00 | - | 100.00 | |
| | กล้อง Webcom Full HD ความละเอียดของภาพสูงสุด ไม่น้อยกว่า 1080P | 6,000.00 | - | - | 6,000.00 | - | |
| | ลำโพงพร้อมไมค์โครโฟนแบบ Bluetooth ที่ใช้งานได้ไม่น้อยกว่า 10 ชั่วโมง | 9,000.00 | - | - | 9,000.00 | - | |
| | โต๊ะประชุม | 8,500.00 | - | - | 8,500.00 | - | |
| | สแกนเนอร์ สำหรับงานเก็บเอกสารระดับศูนย์บริการ แบบที่ 2 | 29,000.00 | - | - | 29,000.00 | - | |
| | ปรับปรุงและต่อเติมสำนักงานชั้น 2 ห้องโถงใหญ่ สำนักงานเกษตรและสหกรณ์จังหวัดนครปฐม ตำบลถนนขาด อำเภอเมืองนครปฐม จังหวัดนครปฐม | - | - | - | - | - | |
| 72 | สมุทรสาคร | 74,000.00 | - | - | 74,000.00 | - | |
| | กล้อง Webcom Full HD ความละเอียดของภาพสูงสุด ไม่น้อยกว่า 1080P | 6,000.00 | - | - | 6,000.00 | - | |

| ลำดับ | หน่วยงาน / รายการ | งบประมาณ | ผูกพัน | ผลเบิกจ่าย | คงเหลือ | %เบิก | หมายเหตุ |
|-----------|--|---------------------|------------------|-------------------|-------------------|--------------|----------|
| | ลำโพงพร้อมไมค์โครโฟนแบบ Bluetooth ที่ใช้งานได้ไม่น้อยกว่า 10 ชั่วโมง | 9,000.00 | - | - | 9,000.00 | - | |
| | โต๊ะทำงาน | 21,000.00 | - | - | 21,000.00 | - | |
| | เก้าอี้ทำงาน | 9,000.00 | - | - | 9,000.00 | - | |
| | สแกนเนอร์ สำหรับงานเก็บเอกสารระดับศูนย์บริการ แบบที่ 2 | 29,000.00 | - | - | 29,000.00 | - | |
| 73 | สมุทรสงคราม | 152,400.00 | 85,600.00 | - | 66,800.00 | - | |
| | เก้าอี้ทำงานสำหรับผู้บริหาร (อำนวยการต้น) | 6,500.00 | - | - | 6,500.00 | - | |
| | เก้าอี้ทำงาน 5 ล้อเลื่อน มีพนักพิงสูง | 19,600.00 | - | - | 19,600.00 | - | |
| | เก้าอี้ทำงาน 5 ล้อเลื่อน มีพนักพิง | 11,700.00 | - | - | 11,700.00 | - | |
| | เครื่องคอมพิวเตอร์ สำหรับงานประมวลผลแบบที่ 1 | 22,000.00 | 22,000.00 | - | - | - | |
| | เครื่องคอมพิวเตอร์ สำหรับงานสำนักงาน | 17,000.00 | 17,000.00 | - | - | - | |
| | ชุดโปรแกรมระบบปฏิบัติการสำหรับเครื่องคอมพิวเตอร์ และเครื่องคอมพิวเตอร์เน็ต | 7,600.00 | 7,600.00 | - | - | - | |
| | ชุดโปรแกรมจัดการสำนักงาน ที่มีลิขสิทธิ์ถูกต้องตามกฎหมาย | 24,000.00 | 24,000.00 | - | - | - | |
| | กล้อง Webcom Full HD ความละเอียดของภาพสูงสุด ไม่น้อยกว่า 1080P | 6,000.00 | 6,000.00 | - | - | - | |
| | ลำโพงพร้อมไมค์โครโฟนแบบ Bluetooth ที่ใช้งานได้ไม่น้อยกว่า 10 ชั่วโมง | 9,000.00 | 9,000.00 | - | - | - | |
| | สแกนเนอร์ สำหรับงานเก็บเอกสารระดับศูนย์บริการ แบบที่ 2 | 29,000.00 | - | - | 29,000.00 | - | |
| 74 | เพชรบุรี | 146,000.00 | - | - | 146,000.00 | - | |
| | กล้อง Webcom Full HD ความละเอียดของภาพสูงสุด ไม่น้อยกว่า 1080P | 6,000.00 | - | - | 6,000.00 | - | |
| | ลำโพงพร้อมไมค์โครโฟนแบบ Bluetooth ที่ใช้งานได้ไม่น้อยกว่า 10 ชั่วโมง | 9,000.00 | - | - | 9,000.00 | - | |
| | เครื่องปรับอากาศแบบตั้งพื้นหรือแบบแขวน (ระบบ Inverter) ขนาด 24,000 บีทียู | 42,500.00 | - | - | 42,500.00 | - | |
| | โต๊ะทำงาน | 35,000.00 | - | - | 35,000.00 | - | |
| | เก้าอี้สำนักงาน | 24,500.00 | - | - | 24,500.00 | - | |
| | สแกนเนอร์ สำหรับงานเก็บเอกสารระดับศูนย์บริการ แบบที่ 2 | 29,000.00 | - | - | 29,000.00 | - | |
| 75 | ประจวบคีรีขันธ์ | 1,185,220.00 | - | 959,000.00 | 226,220.00 | 80.91 | |
| | โทรทัศน์ LED แบบ Smart TV ระดับความละเอียดจอภาพ 3840*2160 พิกเซล ขนาด | 24,500.00 | - | 24,500.00 | - | 100.00 | |
| | ชุดไมค์ไวเลส 2 ตัว ส่ง 1 ตัวรับ สำหรับใช้ได้ทั้งกับกล้อง DSLR และโทรศัพท์สมาร์ทโฟน | 10,300.00 | - | 10,300.00 | - | 100.00 | |

| ลำดับ | หน่วยงาน / รายการ | งบประมาณ | ผูกพัน | ผลเบิกจ่าย | คงเหลือ | %เบิก | หมายเหตุ |
|-----------|--|-------------------|------------------|-------------------|-------------------|--------------|----------|
| | กล้องเว็บแคม สำหรับประชุมทาง Wep conference ประกอบด้วย กล้อง ลำโพง พร้อมไมโครโฟนในตัว | 41,000.00 | - | - | 41,000.00 | - | |
| | กล้อง Webcom Full HD ความละเอียดของภาพสูงสุด ไม่น้อยกว่า 1080P | 6,000.00 | - | - | 6,000.00 | - | |
| | ลำโพงพร้อมไมโครโฟนแบบ Bluetooth ที่ใช้งานได้ไม่น้อยกว่า 10 ชั่วโมง | 9,000.00 | - | - | 9,000.00 | - | |
| | เครื่องปรับอากาศแบบตั้งพื้นหรือแบบแขวน ขนาด 24,000 บีทียู (ระบบ Inverter) | 85,000.00 | - | - | 85,000.00 | - | |
| | โต๊ะทำงาน หัวหน้าฝ่าย | 7,000.00 | - | - | 7,000.00 | - | |
| | โต๊ะทำงาน ขนาด 154x78x75.3 เซนติเมตร พร้อมกระจก | 15,000.00 | - | - | 15,000.00 | - | |
| | เก้าอี้สำนักงาน หัวหน้าฝ่าย | 7,980.00 | - | - | 7,980.00 | - | |
| | เก้าอี้พนักงานพิมพ์ไม่ยางพารา ทรงสูง | 900.00 | - | - | 900.00 | - | |
| | เก้าอี้สำนักงาน เจ้าหน้าที่ | 22,400.00 | - | - | 22,400.00 | - | |
| | พัตลม ขนาด 16 นิ้ว สามารถปรับระดับได้ | 2,940.00 | - | - | 2,940.00 | - | |
| | สแกนเนอร์ สำหรับงานเก็บเอกสารระดับศูนย์บริการ แบบที่ 2 | 29,000.00 | - | - | 29,000.00 | - | |
| | รถบรรทุก (ดีเซล) ขนาด 1 ตันปริมาตรกระบอกลูกสูบไม่ต่ำกว่า 2,400 ซีซี หรือกำลังเครื่องยนต์สูงสุดไม่ต่ำกว่า 110 กิโลวัตต์ขับเคลื่อน 4 ล้อ แบบดับเบิลแค็บ ตำบลประจวบคีรีขันธ์อำเภอเมืองประจวบคีรีขันธ์จังหวัดประจวบคีรีขันธ์ | 924,200.00 | - | 924,200.00 | - | 100.00 | |
| 76 | นครคีรีธรรมราช | 247,330.00 | 15,000.00 | 104,600.00 | 127,730.00 | 42.29 | |
| | เครื่องคอมพิวเตอร์ สำหรับงานประมวลผลแบบที่ 1 (จอแสดงภาพขนาดไม่น้อยกว่า 19 นิ้ว) | 22,000.00 | - | 22,000.00 | - | 100.00 | |
| | เครื่องคอมพิวเตอร์โน้ตบุ๊ก สำหรับงานประมวล | 22,000.00 | - | 22,000.00 | - | 100.00 | |
| | ชุดโปรแกรมจัดการสำนักงาน ที่มีลิขสิทธิ์ถูกต้องตามกฎหมาย | 24,000.00 | - | 24,000.00 | - | 100.00 | |
| | ชุดโปรแกรมระบบปฏิบัติการสำหรับเครื่องคอมพิวเตอร์ และเครื่องคอมพิวเตอร์โน้ตบุ๊ก | 7,600.00 | - | 7,600.00 | - | 100.00 | |
| | สแกนเนอร์ สำหรับเก็บเอกสารระดับศูนย์บริการ แบบที่ 2 | 29,000.00 | - | 29,000.00 | - | 100.00 | |
| | กล้อง Webcom Full HD ความละเอียดของภาพสูงสุด ไม่น้อยกว่า 1080P | 6,000.00 | 6,000.00 | - | - | - | |
| | ลำโพงพร้อมไมโครโฟนแบบ Bluetooth ที่ใช้งานได้ไม่น้อยกว่า 10 ชั่วโมง | 9,000.00 | 9,000.00 | - | - | - | |
| | โต๊ะทำงานขาเหล็กขนาด 5ฟุต | 7,000.00 | - | - | 7,000.00 | - | |
| | โต๊ะทำงานขาเหล็กขนาด 3ฟุต | 39,600.00 | - | - | 39,600.00 | - | |

| ลำดับ | หน่วยงาน / รายการ | งบประมาณ | ผูกพัน | ผลเบิกจ่าย | คงเหลือ | %เบิก | หมายเหตุ |
|-----------|--|-------------------|------------------|------------------|-------------------|--------------|----------|
| | เก้าอี้สำนักงานล้อเลื่อน | 9,000.00 | - | - | 9,000.00 | - | |
| | เก้าอี้สำนักงานสำหรับผู้ปฏิบัติงานปรับระดับสูงต่ำ | 12,530.00 | - | - | 12,530.00 | - | |
| | เก้าอี้สำนักงาน | 15,200.00 | - | - | 15,200.00 | - | |
| | ตู้เก็บเอกสารบานกระຈก | 3,900.00 | - | - | 3,900.00 | - | |
| | ตู้เก็บเอกสาร 2 บาน ขนาด 38*100*95 | 5,500.00 | - | - | 5,500.00 | - | |
| | กล้องถ่ายภาพดิจิทัล | 35,000.00 | - | - | 35,000.00 | - | |
| 77 | กระบี่ | 103,190.00 | - | - | 103,190.00 | - | |
| | กล้อง Webcom Full HD ความละเอียดของภาพสูงสุด ไม่น้อยกว่า 1080P | 6,000.00 | - | - | 6,000.00 | - | |
| | ลำโพงพร้อมไมค์โครโฟนแบบ Bluetooth ที่ใช้งานได้ไม่น้อยกว่า 10 ชั่วโมง | 9,000.00 | - | - | 9,000.00 | - | |
| | โต๊ะทำงาน | 30,000.00 | - | - | 30,000.00 | - | |
| | เก้าอี้ทำงาน | 10,200.00 | - | - | 10,200.00 | - | |
| | กล้องถ่ายภาพดิจิทัล | 18,990.00 | - | - | 18,990.00 | - | |
| | สแกนเนอร์ สำหรับงานเก็บเอกสารระดับศูนย์บริการ แบบที่ 2 | 29,000.00 | - | - | 29,000.00 | - | |
| 78 | พังงา | 106,700.00 | - | - | 106,700.00 | - | |
| | กล้อง Webcom Full HD ความละเอียดของภาพสูงสุด ไม่น้อยกว่า 1080P | 6,000.00 | - | - | 6,000.00 | - | |
| | ลำโพงพร้อมไมค์โครโฟนแบบ Bluetooth ที่ใช้งานได้ไม่น้อยกว่า 10 ชั่วโมง | 9,000.00 | - | - | 9,000.00 | - | |
| | กล้องถ่ายภาพดิจิทัล | 35,000.00 | - | - | 35,000.00 | - | |
| | โทรทัศน์ LED TV แบบ Smart TV ระดับความละเอียดจอภาพ 3840 x 2160 พิกเซล ขนาด 65 นิ้ว | 27,700.00 | - | - | 27,700.00 | - | |
| | สแกนเนอร์ สำหรับงานเก็บเอกสารระดับศูนย์บริการ แบบที่ 2 | 29,000.00 | - | - | 29,000.00 | - | |
| 79 | ภูเก็ต | 135,779.00 | 15,000.00 | 31,500.00 | 89,279.00 | 23.20 | |
| | เครื่องปรับอากาศ แบบแยกส่วน ขนาด 24,000 บีทียู | 31,500.00 | - | 31,500.00 | - | 100.00 | |
| | กล้อง Webcom Full HD ความละเอียดของภาพสูงสุด ไม่น้อยกว่า 1080P | 6,000.00 | 6,000.00 | - | - | - | |
| | ลำโพงพร้อมไมค์โครโฟนแบบ Bluetooth ที่ใช้งานได้ไม่น้อยกว่า 10 ชั่วโมง | 9,000.00 | 9,000.00 | - | - | - | |
| | ตู้เก็บเอกสาร (4 ลินชัก) | 9,822.00 | - | - | 9,822.00 | - | |
| | ตู้เก็บเอกสาร (ตู้เหล็กกระຈก 4 ฟุต) | 9,844.00 | - | - | 9,844.00 | - | |

| ลำดับ | หน่วยงาน / รายการ | งบประมาณ | ผูกพัน | ผลเบิกจ่าย | คงเหลือ | %เบิก | หมายเหตุ |
|-----------|--|---------------------|------------------|---------------------|-------------------|--------------|----------|
| | ตู้เก็บเอกสาร (ตู้เหล็กทึบ 4 ฟุต) | 4,090.00 | - | - | 4,090.00 | - | |
| | ตู้เก็บเอกสาร (ตู้เหล็ก 40 ช่อง) | 3,877.00 | - | - | 3,877.00 | - | |
| | ตู้เก็บเอกสาร (ตู้เหล็กบานเลื่อนกระจกทรงสูง) | 9,180.00 | - | - | 9,180.00 | - | |
| | โต๊ะทำงานขนาด 4.5 ฟุต | 13,770.00 | - | - | 13,770.00 | - | |
| | เก้าอี้ทำงาน | 5,736.00 | - | - | 5,736.00 | - | |
| | พัดลมตั้งพื้นขนาด 18 นิ้ว | 3,960.00 | - | - | 3,960.00 | - | |
| | สแกนเนอร์ สำหรับงานเก็บเอกสารระดับศูนย์บริการ แบบที่2 | 29,000.00 | - | - | 29,000.00 | - | |
| 80 | สุราษฎร์ธานี | 97,000.00 | - | 15,000.00 | 82,000.00 | 15.46 | |
| | กล้อง Webcom Full HD ความละเอียดของภาพสูงสุด ไม่น้อยกว่า 1080P | 6,000.00 | - | 6,000.00 | - | 100.00 | |
| | ลำโพงพร้อมไมค์โครโฟนแบบ Bluetooth ที่ใช้งานได้ไม่น้อยกว่า 10 ชั่วโมง | 9,000.00 | - | 9,000.00 | - | 100.00 | |
| | เครื่องมัลติมีเดียโปรเจคเตอร์ ระดับ XGA ขนาด 4,500 ANSI Lumens | 53,000.00 | - | - | 53,000.00 | - | |
| | สแกนเนอร์ สำหรับงานเก็บเอกสารระดับศูนย์บริการ แบบที่2 | 29,000.00 | - | - | 29,000.00 | - | |
| 81 | ระนอง | 1,369,000.00 | 15,000.00 | 1,325,000.00 | 29,000.00 | 96.79 | |
| | กล้อง Webcom Full HD ความละเอียดของภาพสูงสุด ไม่น้อยกว่า 1080P | 6,000.00 | 6,000.00 | - | - | - | |
| | ลำโพงพร้อมไมค์โครโฟนแบบ Bluetooth ที่ใช้งานได้ไม่น้อยกว่า 10 ชั่วโมง | 9,000.00 | 9,000.00 | - | - | - | |
| | สแกนเนอร์ สำหรับงานเก็บเอกสารระดับศูนย์บริการ แบบที่2 | 29,000.00 | - | - | 29,000.00 | - | |
| | รถโดยสาร ขนาด 12 ที่นั่ง(ดีเซล) ปริมาตรกระบอกสูบไม่ต่ำกว่า 2,400 ซีซี หรือกำลังเครื่องยนต์สูงสุดไม่ต่ำกว่า 90กิโลวัตต์ ตำบลบางรีน อำเภอเมืองระนอง จังหวัดระนอง | 1,325,000.00 | - | 1,325,000.00 | - | 100.00 | |
| 82 | ชุมพร | 417,350.00 | - | - | 417,350.00 | - | |
| | กล้อง Webcom Full HD ความละเอียดของภาพสูงสุด ไม่น้อยกว่า 1080P | 6,000.00 | - | - | 6,000.00 | - | |
| | ลำโพงพร้อมไมค์โครโฟนแบบ Bluetooth ที่ใช้งานได้ไม่น้อยกว่า 10 ชั่วโมง | 9,000.00 | - | - | 9,000.00 | - | |
| | โต๊ะทำงาน | 25,000.00 | - | - | 25,000.00 | - | |
| | เก้าอี้ทำงาน | 9,000.00 | - | - | 9,000.00 | - | |
| | เครื่องปรับอากาศ แบบแยกส่วน ชนิดตั้งพื้นหรือชนิดแขวน(มีระบบฟอกอากาศ) ขนาด | 230,500.00 | - | - | 230,500.00 | - | |
| | เครื่องปรับอากาศ แบบแยกส่วน ชนิดตั้งพื้นหรือชนิดแขวน(มีระบบฟอกอากาศ) ขนาด | 55,600.00 | - | - | 55,600.00 | - | |
| | ชุดเครื่องเสียงห้องประชุม | 53,250.00 | - | - | 53,250.00 | - | |

| ลำดับ | หน่วยงาน / รายการ | งบประมาณ | ผูกพัน | ผลเบิกจ่าย | คงเหลือ | %เบิก | หมายเหตุ |
|-----------|---|---------------------|------------------|---------------------|-------------------|--------------|----------|
| | สแกนเนอร์ สำหรับงานเก็บเอกสารระดับศูนย์บริการ แบบที่2 | 29,000.00 | - | - | 29,000.00 | - | |
| 83 | สงขลา | 1,090,600.00 | 15,000.00 | 1,046,600.00 | 29,000.00 | 95.97 | |
| | กล้อง Webcom Full HD ความละเอียดของภาพสูงสุด ไม่น้อยกว่า 1080P | 6,000.00 | 6,000.00 | - | - | - | |
| | ลำโพงพร้อมไมค์โครโฟนแบบ Bluetooth ที่ใช้งานได้ไม่น้อยกว่า 10 ชั่วโมง | 9,000.00 | 9,000.00 | - | - | - | |
| | สแกนเนอร์ สำหรับงานเก็บเอกสารระดับศูนย์บริการ แบบที่2 | 29,000.00 | - | - | 29,000.00 | - | |
| | รถบรรทุก (ดีเซล) ขนาด 1 ตันปริมาตรกระบอกสูบไม่ต่ำกว่า 2,400 ซีซี หรือกำลังเครื่องยนต์สูงสุดไม่ต่ำกว่า 110 กิโลวัตต์ขับเคลื่อน 4 ล้อ แบบดับเบิ้ลแค้น พร้อมหลังคาไฟเบอร์กลาสหรือเหล็ก ตำบลเขารูปช้าง อำเภอเมืองสงขลา จังหวัดสงขลา | 1,046,600.00 | - | 1,046,600.00 | - | 100.00 | |
| 84 | สตูล | 87,600.00 | - | - | 87,600.00 | - | |
| | กล้อง Webcom Full HD ความละเอียดของภาพสูงสุด ไม่น้อยกว่า 1080P | 6,000.00 | - | - | 6,000.00 | - | |
| | ลำโพงพร้อมไมค์โครโฟนแบบ Bluetooth ที่ใช้งานได้ไม่น้อยกว่า 10 ชั่วโมง | 9,000.00 | - | - | 9,000.00 | - | |
| | เครื่องโทรศัพท์สำนักงาน | 10,000.00 | - | - | 10,000.00 | - | |
| | เครื่องมัลติมีเดียโปรเจคเตอร์ ระดับ XGA ขนาด 4,000 ANSI Lumens | 33,600.00 | - | - | 33,600.00 | - | |
| | สแกนเนอร์ สำหรับงานเก็บเอกสารระดับศูนย์บริการ แบบที่2 | 29,000.00 | - | - | 29,000.00 | - | |
| 85 | ตรัง | 70,900.00 | - | - | 70,900.00 | - | |
| | กล้อง Webcom Full HD ความละเอียดของภาพสูงสุด ไม่น้อยกว่า 1080P | 6,000.00 | - | - | 6,000.00 | - | |
| | ลำโพงพร้อมไมค์โครโฟนแบบ Bluetooth ที่ใช้งานได้ไม่น้อยกว่า 10 ชั่วโมง | 9,000.00 | - | - | 9,000.00 | - | |
| | โทรศัพท์เคลื่อนที่ ระดับผู้อำนวยการ | 26,900.00 | - | - | 26,900.00 | - | |
| | สแกนเนอร์ สำหรับงานเก็บเอกสารระดับศูนย์บริการ แบบที่2 | 29,000.00 | - | - | 29,000.00 | - | |
| 86 | พัทลุง | 122,000.00 | 15,000.00 | - | 107,000.00 | - | |
| | กล้อง Webcom Full HD ความละเอียดของภาพสูงสุด ไม่น้อยกว่า 1080P | 6,000.00 | 6,000.00 | - | - | - | |
| | ลำโพงพร้อมไมค์โครโฟนแบบ Bluetooth ที่ใช้งานได้ไม่น้อยกว่า 10 ชั่วโมง | 9,000.00 | 9,000.00 | - | - | - | |
| | โต๊ะทำงาน | 22,000.00 | - | - | 22,000.00 | - | |
| | เก้าอี้ห้องประชุม | 21,000.00 | - | - | 21,000.00 | - | |
| | เก้าอี้ทำงานเจ้าหน้าที่ | 35,000.00 | - | - | 35,000.00 | - | |
| | สแกนเนอร์ สำหรับงานเก็บเอกสารระดับศูนย์บริการ แบบที่2 | 29,000.00 | - | - | 29,000.00 | - | |

| ลำดับ | หน่วยงาน / รายการ | งบประมาณ | ผูกพัน | ผลเบิกจ่าย | คงเหลือ | %เบิก | หมายเหตุ |
|-----------|---|---------------------|--------|---------------------|-------------------|--------------|----------|
| 87 | ปัตตานี | 930,000.00 | - | 886,000.00 | 44,000.00 | 95.27 | |
| | รถบรรทุก (ดีเซล) ขนาด 1 ตันปริมาตรกระบอกลูกสูบไม่ต่ำกว่า 2,400 ซีซี หรือกำลัง | 886,000.00 | - | 886,000.00 | - | 100.00 | |
| | กล้อง Webcom Full HD ความละเอียดของภาพสูงสุด ไม่น้อยกว่า 1080P | 6,000.00 | - | - | 6,000.00 | - | |
| | ลำโพงพร้อมไมค์โครโฟนแบบ Bluetooth ที่ใช้งานได้ไม่น้อยกว่า 10 ชั่วโมง | 9,000.00 | - | - | 9,000.00 | - | |
| | สแกนเนอร์ สำหรับงานเก็บเอกสารระดับศูนย์บริการ แบบที่ 2 | 29,000.00 | - | - | 29,000.00 | - | |
| 88 | ยะลา | 1,904,000.00 | - | 1,860,000.00 | 44,000.00 | 97.69 | |
| | กล้อง Webcom Full HD ความละเอียดของภาพสูงสุด ไม่น้อยกว่า 1080P | 6,000.00 | - | - | 6,000.00 | - | |
| | ลำโพงพร้อมไมค์โครโฟนแบบ Bluetooth ที่ใช้งานได้ไม่น้อยกว่า 10 ชั่วโมง | 9,000.00 | - | - | 9,000.00 | - | |
| | สแกนเนอร์ สำหรับงานเก็บเอกสารระดับศูนย์บริการ แบบที่ 2 | 29,000.00 | - | - | 29,000.00 | - | |
| | รถโดยสาร ขนาด 12 ที่นั่ง(ดีเซล) ปริมาตรกระบอกลูกสูบไม่ต่ำกว่า 2,400 ซีซี หรือกำลังเครื่องยนต์สูงสุดไม่ต่ำกว่า 90 กิโลวัตต์ ตำบลสะเตง อำเภอเมืองยะลา จังหวัดยะลา | 1,364,000.00 | - | 1,364,000.00 | - | 100.00 | |
| | ปรับปรุงซ่อมแซมห้องประชุมพระพิรุณ สำนักงานเกษตรและสหกรณ์จังหวัดยะลา | 496,000.00 | - | 496,000.00 | - | 100.00 | |
| 89 | นราธิวาส | 44,000.00 | - | - | 44,000.00 | - | |
| | กล้อง Webcom Full HD ความละเอียดของภาพสูงสุด ไม่น้อยกว่า 1080P | 6,000.00 | - | - | 6,000.00 | - | |
| | ลำโพงพร้อมไมค์โครโฟนแบบ Bluetooth ที่ใช้งานได้ไม่น้อยกว่า 10 ชั่วโมง | 9,000.00 | - | - | 9,000.00 | - | |
| | สแกนเนอร์ สำหรับงานเก็บเอกสารระดับศูนย์บริการ แบบที่ 2 | 29,000.00 | - | - | 29,000.00 | - | |
| 90 | สธ. | 192,200.00 | - | - | 192,200.00 | - | |
| | เครื่องสแกนเนอร์สำหรับเก็บเอกสารระดับศูนย์บริการแบบที่ 2 | 29,000.00 | - | - | 29,000.00 | - | |
| | กล้อง Webcom Full HD ความละเอียดของภาพสูงสุด ไม่น้อยกว่า 1080P | 24,000.00 | - | - | 24,000.00 | - | |
| | ลำโพงพร้อมไมค์โครโฟนแบบ Bluetooth ที่ใช้งานได้ไม่น้อยกว่า 10 ชั่วโมง | 36,000.00 | - | - | 36,000.00 | - | |
| | เครื่องคอมพิวเตอร์เน็ตบุ๊ก สำหรับการประชุมทางไกล ผ่านระบบเครือข่ายอินเทอร์เน็ต | 88,000.00 | - | - | 88,000.00 | - | |
| | ชุดโปรแกรมระบบปฏิบัติการสำหรับเครื่องคอมพิวเตอร์ และเครื่องคอมพิวเตอร์เน็ต | 15,200.00 | - | - | 15,200.00 | - | |
| 91 | สกร. | 44,000.00 | - | - | 44,000.00 | - | |
| | เครื่องสแกนเนอร์สำหรับเก็บเอกสารระดับศูนย์บริการแบบที่ 2 | 29,000.00 | - | - | 29,000.00 | - | |
| | กล้อง Webcom Full HD ความละเอียดของภาพสูงสุด ไม่น้อยกว่า 1080P | 6,000.00 | - | - | 6,000.00 | - | |
| | ลำโพงพร้อมไมค์โครโฟนแบบ Bluetooth ที่ใช้งานได้ไม่น้อยกว่า 10 ชั่วโมง | 9,000.00 | - | - | 9,000.00 | - | |

| ลำดับ | หน่วยงาน / รายการ | งบประมาณ | ผูกพัน | ผลเบิกจ่าย | คงเหลือ | %เบิก | หมายเหตุ |
|-----------|---|---------------------|------------------|---------------------|-------------------|--------------|----------|
| 92 | บึงกาฬ | 1,433,800.00 | 15,000.00 | 1,363,000.00 | 55,800.00 | 95.06 | |
| | กล้อง Webcom Full HD ความละเอียดของภาพสูงสุด ไม่น้อยกว่า 1080P | 6,000.00 | 6,000.00 | - | - | - | |
| | ลำโพงพร้อมไมค์โครโฟนแบบ Bluetooth ที่ใช้งานได้ไม่น้อยกว่า 10 ชั่วโมง | 9,000.00 | 9,000.00 | - | - | - | |
| | โต๊ะทำงาน | 20,000.00 | - | - | 20,000.00 | - | |
| | เก้าอี้ทำงาน | 6,800.00 | - | - | 6,800.00 | - | |
| | สแกนเนอร์ สำหรับงานเก็บเอกสารระดับศูนย์บริการ แบบที่2 | 29,000.00 | - | - | 29,000.00 | - | |
| | รถโดยสาร ขนาด 12 ที่นั่ง(ดีเซล) ปริมาตรกระบอกสูบไม่ต่ำกว่า 2,400 ซีซี หรือกำลังเครื่องยนต์สูงสุดไม่ต่ำกว่า 90กิโลวัตต์ ตำบลบึงกาฬ อำเภอบึงกาฬ จังหวัดบึงกาฬ | 1,363,000.00 | - | 1,363,000.00 | - | 100.00 | |
| 93 | กกค. | 250,700.00 | - | 206,697.25 | 44,002.75 | 82.45 | |
| | เครื่องสแกนเนอร์สำหรับเก็บเอกสารระดับศูนย์บริการแบบที่2 | 29,000.00 | - | - | 29,000.00 | - | |
| | กล้อง Webcom Full HD ความละเอียดของภาพสูงสุด ไม่น้อยกว่า 1080P | 6,000.00 | - | - | 6,000.00 | - | |
| | ลำโพงพร้อมไมค์โครโฟนแบบ Bluetooth ที่ใช้งานได้ไม่น้อยกว่า 10 ชั่วโมง | 9,000.00 | - | - | 9,000.00 | - | |
| | ปรับปรุงพื้นที่ห้อง 315 อาคาร 3ชั้น 1 แขวงบ้านพานถม เขตพระนคร กรุงเทพมหานคร | 206,700.00 | - | 206,697.25 | 2.75 | 100.00 | |
| 94 | กปพ. | 44,000.00 | - | - | 44,000.00 | - | |
| | เครื่องสแกนเนอร์สำหรับเก็บเอกสารระดับศูนย์บริการแบบที่2 | 29,000.00 | - | - | 29,000.00 | - | |
| | กล้อง Webcom Full HD ความละเอียดของภาพสูงสุด ไม่น้อยกว่า 1080P | 6,000.00 | - | - | 6,000.00 | - | |
| | ลำโพงพร้อมไมค์โครโฟนแบบ Bluetooth ที่ใช้งานได้ไม่น้อยกว่า 10 ชั่วโมง | 9,000.00 | - | - | 9,000.00 | - | |
| 95 | ศปท. | 44,000.00 | - | - | 44,000.00 | - | |
| | เครื่องสแกนเนอร์สำหรับเก็บเอกสารระดับศูนย์บริการแบบที่2 | 29,000.00 | - | - | 29,000.00 | - | |
| | กล้อง Webcom Full HD ความละเอียดของภาพสูงสุด ไม่น้อยกว่า 1080P | 6,000.00 | - | - | 6,000.00 | - | |
| | ลำโพงพร้อมไมค์โครโฟนแบบ Bluetooth ที่ใช้งานได้ไม่น้อยกว่า 10 ชั่วโมง | 9,000.00 | - | - | 9,000.00 | - | |
| 96 | พันธสัญญา | 156,400.00 | - | - | 156,400.00 | - | |
| | เครื่องสแกนเนอร์สำหรับเก็บเอกสารระดับศูนย์บริการแบบที่2 | 29,000.00 | - | - | 29,000.00 | - | |
| | กล้อง Webcom Full HD ความละเอียดของภาพสูงสุด ไม่น้อยกว่า 1080P | 6,000.00 | - | - | 6,000.00 | - | |
| | ลำโพงพร้อมไมค์โครโฟนแบบ Bluetooth ที่ใช้งานได้ไม่น้อยกว่า 10 ชั่วโมง | 9,000.00 | - | - | 9,000.00 | - | |
| | เครื่องปรับอากาศ แบบแยกส่วน แบบตั้งพื้นหรือแบบแขวน ขนาด18,000 บีทียู | 27,800.00 | - | - | 27,800.00 | - | |

| ลำดับ | หน่วยงาน / รายการ | งบประมาณ | ผูกพัน | ผลเบิกจ่าย | คงเหลือ | %เบิก | หมายเหตุ |
|-------|---|-----------|--------|------------|-----------|-------|----------|
| | เครื่องปรับอากาศ แบบแยกส่วน แบบตั้งพื้นหรือแบบแขวน ขนาด32000 บีทียู | 84,600.00 | - | - | 84,600.00 | - | |

สรุปผลการเบิกจ่ายเงินงบประมาณ พ.ศ. 2564

งบเงินอุดหนุน (แยกตามค่าใช้จ่าย)

ข้อมูล ณ วันที่ 31 สิงหาคม 2564

| ลำดับ | รายการ | งบประมาณ | ผูกพัน | ผลเบิกจ่าย | คงเหลือ | %เบิก | หมายเหตุ |
|------------|--|---------------|--------|---------------|--------------|--------|----------|
| รวม สป.กษ. | | 66,352,100.00 | - | 58,952,684.41 | 7,399,415.59 | 88.85 | |
| 1 | ค่าใช้จ่ายโครงการพัฒนาศูนย์เครือข่ายปราชญ์ชาวบ้าน | 10,000,000.00 | - | 4,827,262.00 | 5,172,738.00 | 48.27 | |
| 2 | เงินรางวัลสำหรับปราชญ์เกษตรของแผ่นดิน | 200,000.00 | - | 150,000.00 | 50,000.00 | 75.00 | |
| 3 | ค่าบำรุงสมาชิกองค์การอาหารและเกษตรแห่งสหประชาชาติ(FAO) | 48,140,587.40 | - | 48,140,587.40 | - | 100.00 | |
| 4 | ค่าบำรุงสมาชิกศูนย์พัฒนาชนบทแบบผสมผสานประจำภูมิภาคเอเชียและแปซิฟิก(CIRDAP) | 2,209,512.60 | - | 2,185,835.01 | 23,677.59 | 98.93 | |
| 5 | ค่าใช้จ่ายทุนการศึกษาของบุคลากรกระทรวงเกษตรและสหกรณ์ | 5,802,000.00 | - | 3,649,000.00 | 2,153,000.00 | 62.89 | |

รายละเอียดงบประมาณปีงบประมาณ พ.ศ.2564

รายละเอียดรายการแยกตามหน่วยงาน

ข้อมูล ณ วันที่ 31 สิงหาคม 2564

| หน่วยงาน / รายการ | งบประมาณ | ผูกพัน | ผลเบิกจ่าย | คงเหลือ | %เบิก |
|---|----------------------|--------|----------------------|---------------------|---------------|
| รวม สป.กษ. | 66,352,100.00 | - | 58,952,684.41 | 7,399,415.59 | 88.85 |
| เงินกันสำรองส่วนกลาง สป.กษ. | 147,075.59 | - | - | 147,075.59 | - |
| ค่าใช้จ่ายโครงการพัฒนาศูนย์เครือข่ายประชาชนชาวบ้าน | 123,398.00 | - | - | 123,398.00 | - |
| ค่าบำรุงสมาชิกศูนย์พัฒนาชนบทแบบผสมผสานประจำภูมิภาคเอเชียและแปซิฟิก (CIRDAP) | 23,677.59 | - | - | 23,677.59 | - |
| สกต. | 50,326,422.41 | - | 50,326,422.41 | - | 100.00 |
| ค่าบำรุงสมาชิกองค์การอาหารและเกษตรแห่งสหประชาชาติ(FAO) | 48,140,587.40 | - | 48,140,587.40 | - | 100.00 |
| ค่าบำรุงสมาชิกศูนย์พัฒนาชนบทแบบผสมผสานประจำภูมิภาคเอเชียและแปซิฟิก (CIRDAP) | 2,185,835.01 | - | 2,185,835.01 | - | 100.00 |
| กนท. | 5,200,000.00 | - | 150,000.00 | 5,050,000.00 | 2.88 |
| ค่าใช้จ่ายโครงการพัฒนาศูนย์เครือข่ายประชาชนชาวบ้าน | 5,000,000.00 | - | - | 5,000,000.00 | - |
| เงินรางวัลสำหรับประชาชนเกษตรกรของแผ่นดิน | 200,000.00 | - | 150,000.00 | 50,000.00 | 75.00 |
| สกร. | 5,802,000.00 | - | 3,649,000.00 | 2,153,000.00 | 62.89 |
| ค่าใช้จ่ายทุนการศึกษาของบุคลากรกระทรวงเกษตรและสหกรณ์ | 5,802,000.00 | - | 3,649,000.00 | 2,153,000.00 | 62.89 |
| ปทุมธานี | 54,000.00 | - | 51,000.00 | 3,000.00 | 94.44 |
| ค่าใช้จ่ายโครงการพัฒนาศูนย์เครือข่ายประชาชนชาวบ้าน | 54,000.00 | - | 51,000.00 | 3,000.00 | 94.44 |
| พระนครศรีอยุธยา | - | - | - | - | - |
| ค่าใช้จ่ายโครงการพัฒนาศูนย์เครือข่ายประชาชนชาวบ้าน | - | - | - | - | - |
| อ่างทอง | - | - | - | - | - |
| ค่าใช้จ่ายโครงการพัฒนาศูนย์เครือข่ายประชาชนชาวบ้าน | - | - | - | - | - |
| สิงห์บุรี | 54,000.00 | - | 51,000.00 | 3,000.00 | 94.44 |

| หน่วยงาน / รายการ | งบประมาณ | ผูกพัน | ผลเบิกจ่าย | คงเหลือ | %เบิก |
|--|-------------------|----------|-------------------|-----------------|---------------|
| ค่าใช้จ่ายโครงการพัฒนาศูนย์เครือข่ายประชาชนชาวบ้าน | 54,000.00 | - | 51,000.00 | 3,000.00 | 94.44 |
| จันทบุรี | 76,500.00 | - | 76,500.00 | - | 100.00 |
| ค่าใช้จ่ายโครงการพัฒนาศูนย์เครือข่ายประชาชนชาวบ้าน | 76,500.00 | - | 76,500.00 | - | 100.00 |
| ตราด | 63,000.00 | - | 63,000.00 | - | 100.00 |
| ค่าใช้จ่ายโครงการพัฒนาศูนย์เครือข่ายประชาชนชาวบ้าน | 63,000.00 | - | 63,000.00 | - | 100.00 |
| ฉะเชิงเทรา | - | - | - | - | - |
| ค่าใช้จ่ายโครงการพัฒนาศูนย์เครือข่ายประชาชนชาวบ้าน | - | - | - | - | - |
| สุรินทร์ | 132,000.00 | - | 132,000.00 | - | 100.00 |
| ค่าใช้จ่ายโครงการพัฒนาศูนย์เครือข่ายประชาชนชาวบ้าน | 132,000.00 | - | 132,000.00 | - | 100.00 |
| ศรีสะเกษ | 132,000.00 | - | 132,000.00 | - | 100.00 |
| ค่าใช้จ่ายโครงการพัฒนาศูนย์เครือข่ายประชาชนชาวบ้าน | 132,000.00 | - | 132,000.00 | - | 100.00 |
| ยโสธร | 93,000.00 | - | 93,000.00 | - | 100.00 |
| ค่าใช้จ่ายโครงการพัฒนาศูนย์เครือข่ายประชาชนชาวบ้าน | 93,000.00 | - | 93,000.00 | - | 100.00 |
| อำนาจเจริญ | 118,410.00 | - | 115,510.00 | 2,900.00 | 97.55 |
| ค่าใช้จ่ายโครงการพัฒนาศูนย์เครือข่ายประชาชนชาวบ้าน | 118,410.00 | - | 115,510.00 | 2,900.00 | 97.55 |
| หนองบัวลำภู | 159,000.00 | - | 153,000.00 | 6,000.00 | 96.23 |
| ค่าใช้จ่ายโครงการพัฒนาศูนย์เครือข่ายประชาชนชาวบ้าน | 159,000.00 | - | 153,000.00 | 6,000.00 | 96.23 |
| ขอนแก่น | 264,000.00 | - | 264,000.00 | - | 100.00 |
| ค่าใช้จ่ายโครงการพัฒนาศูนย์เครือข่ายประชาชนชาวบ้าน | 264,000.00 | - | 264,000.00 | - | 100.00 |
| เลย | 132,000.00 | - | 126,000.00 | 6,000.00 | 95.45 |
| ค่าใช้จ่ายโครงการพัฒนาศูนย์เครือข่ายประชาชนชาวบ้าน | 132,000.00 | - | 126,000.00 | 6,000.00 | 95.45 |
| มหาสารคาม | 132,000.00 | - | 132,000.00 | - | 100.00 |
| ค่าใช้จ่ายโครงการพัฒนาศูนย์เครือข่ายประชาชนชาวบ้าน | 132,000.00 | - | 132,000.00 | - | 100.00 |
| ร้อยเอ็ด | 455,320.00 | - | 455,320.00 | - | 100.00 |
| ค่าใช้จ่ายโครงการพัฒนาศูนย์เครือข่ายประชาชนชาวบ้าน | 455,320.00 | - | 455,320.00 | - | 100.00 |

| หน่วยงาน / รายการ | งบประมาณ | ผูกพัน | ผลเบิกจ่าย | คงเหลือ | %เบิก |
|--|------------|--------|------------|----------|--------|
| กาฬสินธุ์ | 271,200.00 | - | 271,200.00 | - | 100.00 |
| ค่าใช้จ่ายโครงการพัฒนาศูนย์เครือข่ายประชาชนชาวบ้าน | 271,200.00 | - | 271,200.00 | - | 100.00 |
| สกลนคร | 66,000.00 | - | 63,000.00 | 3,000.00 | 95.45 |
| ค่าใช้จ่ายโครงการพัฒนาศูนย์เครือข่ายประชาชนชาวบ้าน | 66,000.00 | - | 63,000.00 | 3,000.00 | 95.45 |
| มุกดาหาร | 79,500.00 | - | 79,500.00 | - | 100.00 |
| ค่าใช้จ่ายโครงการพัฒนาศูนย์เครือข่ายประชาชนชาวบ้าน | 79,500.00 | - | 79,500.00 | - | 100.00 |
| เชียงใหม่ | 159,000.00 | - | 153,000.00 | 6,000.00 | 96.23 |
| ค่าใช้จ่ายโครงการพัฒนาศูนย์เครือข่ายประชาชนชาวบ้าน | 159,000.00 | - | 153,000.00 | 6,000.00 | 96.23 |
| ลำพูน | 108,000.00 | - | 102,000.00 | 6,000.00 | 94.44 |
| ค่าใช้จ่ายโครงการพัฒนาศูนย์เครือข่ายประชาชนชาวบ้าน | 108,000.00 | - | 102,000.00 | 6,000.00 | 94.44 |
| ลำปาง | 197,800.00 | - | 197,800.00 | - | 100.00 |
| ค่าใช้จ่ายโครงการพัฒนาศูนย์เครือข่ายประชาชนชาวบ้าน | 197,800.00 | - | 197,800.00 | - | 100.00 |
| อุตรดิตถ์ | 66,000.00 | - | 66,000.00 | - | 100.00 |
| ค่าใช้จ่ายโครงการพัฒนาศูนย์เครือข่ายประชาชนชาวบ้าน | 66,000.00 | - | 66,000.00 | - | 100.00 |
| แพร่ | 66,000.00 | - | 66,000.00 | - | 100.00 |
| ค่าใช้จ่ายโครงการพัฒนาศูนย์เครือข่ายประชาชนชาวบ้าน | 66,000.00 | - | 66,000.00 | - | 100.00 |
| น่าน | 192,000.00 | - | 189,000.00 | 3,000.00 | 98.44 |
| ค่าใช้จ่ายโครงการพัฒนาศูนย์เครือข่ายประชาชนชาวบ้าน | 192,000.00 | - | 189,000.00 | 3,000.00 | 98.44 |
| นครสวรรค์ | 66,000.00 | - | 66,000.00 | - | 100.00 |
| ค่าใช้จ่ายโครงการพัฒนาศูนย์เครือข่ายประชาชนชาวบ้าน | 66,000.00 | - | 66,000.00 | - | 100.00 |
| กำแพงเพชร | 132,000.00 | - | 126,000.00 | 6,000.00 | 95.45 |
| ค่าใช้จ่ายโครงการพัฒนาศูนย์เครือข่ายประชาชนชาวบ้าน | 132,000.00 | - | 126,000.00 | 6,000.00 | 95.45 |
| ตาก | 76,500.00 | - | 76,500.00 | - | 100.00 |
| ค่าใช้จ่ายโครงการพัฒนาศูนย์เครือข่ายประชาชนชาวบ้าน | 76,500.00 | - | 76,500.00 | - | 100.00 |
| สุโขทัย | 76,500.00 | - | 76,500.00 | - | 100.00 |

| หน่วยงาน / รายการ | งบประมาณ | ผูกพัน | ผลเบิกจ่าย | คงเหลือ | %เบิก |
|--|-------------------|----------|-------------------|-----------------|---------------|
| ค่าใช้จ่ายโครงการพัฒนาศูนย์เครือข่ายประชาชนชาวบ้าน | 76,500.00 | - | 76,500.00 | - | 100.00 |
| พิษณุโลก | 38,432.00 | - | 38,432.00 | - | 100.00 |
| ค่าใช้จ่ายโครงการพัฒนาศูนย์เครือข่ายประชาชนชาวบ้าน | 38,432.00 | - | 38,432.00 | - | 100.00 |
| พิจิตร | 79,500.00 | - | 79,500.00 | - | 100.00 |
| ค่าใช้จ่ายโครงการพัฒนาศูนย์เครือข่ายประชาชนชาวบ้าน | 79,500.00 | - | 79,500.00 | - | 100.00 |
| กาญจนบุรี | 128,300.00 | - | 128,300.00 | - | 100.00 |
| ค่าใช้จ่ายโครงการพัฒนาศูนย์เครือข่ายประชาชนชาวบ้าน | 128,300.00 | - | 128,300.00 | - | 100.00 |
| สมุทรสาคร | 64,440.00 | - | 63,000.00 | 1,440.00 | 97.77 |
| ค่าใช้จ่ายโครงการพัฒนาศูนย์เครือข่ายประชาชนชาวบ้าน | 64,440.00 | - | 63,000.00 | 1,440.00 | 97.77 |
| สมุทรสงคราม | 54,000.00 | - | 54,000.00 | - | 100.00 |
| ค่าใช้จ่ายโครงการพัฒนาศูนย์เครือข่ายประชาชนชาวบ้าน | 54,000.00 | - | 54,000.00 | - | 100.00 |
| นครศรีธรรมราช | 304,500.00 | - | 304,500.00 | - | 100.00 |
| ค่าใช้จ่ายโครงการพัฒนาศูนย์เครือข่ายประชาชนชาวบ้าน | 304,500.00 | - | 304,500.00 | - | 100.00 |
| กระบี่ | 63,000.00 | - | 63,000.00 | - | 100.00 |
| ค่าใช้จ่ายโครงการพัฒนาศูนย์เครือข่ายประชาชนชาวบ้าน | 63,000.00 | - | 63,000.00 | - | 100.00 |
| พังงา | 102,000.00 | - | 102,000.00 | - | 100.00 |
| ค่าใช้จ่ายโครงการพัฒนาศูนย์เครือข่ายประชาชนชาวบ้าน | 102,000.00 | - | 102,000.00 | - | 100.00 |
| ชุมพร | 114,000.00 | - | 114,000.00 | - | 100.00 |
| ค่าใช้จ่ายโครงการพัฒนาศูนย์เครือข่ายประชาชนชาวบ้าน | 114,000.00 | - | 114,000.00 | - | 100.00 |
| สงขลา | 225,000.00 | - | 225,000.00 | - | 100.00 |
| ค่าใช้จ่ายโครงการพัฒนาศูนย์เครือข่ายประชาชนชาวบ้าน | 225,000.00 | - | 225,000.00 | - | 100.00 |
| ตรัง | 66,000.00 | - | 63,000.00 | 3,000.00 | 95.45 |
| ค่าใช้จ่ายโครงการพัฒนาศูนย์เครือข่ายประชาชนชาวบ้าน | 66,000.00 | - | 63,000.00 | 3,000.00 | 95.45 |
| พัทลุง | 51,000.00 | - | 51,000.00 | - | 100.00 |
| ค่าใช้จ่ายโครงการพัฒนาศูนย์เครือข่ายประชาชนชาวบ้าน | 51,000.00 | - | 51,000.00 | - | 100.00 |
| ยะลา | 66,000.00 | - | 66,000.00 | - | 100.00 |

| หน่วยงาน / รายการ | งบประมาณ | ผูกพัน | ผลเบิกจ่าย | คงเหลือ | %เบิก |
|---|------------------|----------|------------------|----------|---------------|
| ค่าใช้จ่ายโครงการพัฒนาศูนย์เครือข่ายปราชญ์ชาวบ้าน | 66,000.00 | - | 66,000.00 | - | 100.00 |
| นราธิวาส | 98,700.00 | - | 98,700.00 | - | 100.00 |
| ค่าใช้จ่ายโครงการพัฒนาศูนย์เครือข่ายปราชญ์ชาวบ้าน | 98,700.00 | - | 98,700.00 | - | 100.00 |

สรุปผลการเบิกจ่ายเงินงบประมาณ พ.ศ. 2564

งบรายจ่ายอื่น (แยกตามค่าใช้จ่าย)

ข้อมูล ณ วันที่ 31 สิงหาคม 2564

| ลำดับ | รายการ | งบประมาณ | ผูกพัน | ผลเบิกจ่าย | คงเหลือ | %เบิก | หมายเหตุ |
|------------|--|---------------|--------------|---------------|---------------|--------|----------|
| รวม สป.กษ. | | 62,910,600.00 | 1,080,763.20 | 37,628,135.81 | 24,201,700.99 | 59.81 | |
| 1 | ค่าใช้จ่ายโครงการพัฒนาการเกษตรในพื้นที่เฉพาะจังหวัดชายแดนภาคใต้ | 13,958,900.00 | 107,398.20 | 7,628,159.99 | 6,223,341.81 | 54.65 | |
| 2 | ค่าใช้จ่ายกิจกรรมการสรรหาปราชญ์เกษตรของแผ่นดิน | 600,000.00 | 167,400.00 | 431,713.00 | 887.00 | 71.95 | |
| 3 | ค่าใช้จ่ายสนับสนุนโครงการพัฒนาศูนย์เครือข่ายปราชญ์ชาวบ้าน | 15,000,000.00 | 70,300.00 | 9,700,755.86 | 5,228,944.14 | 64.67 | |
| 4 | ค่าใช้จ่ายโครงการส่งเสริมแนวทางเกษตรทฤษฎีใหม่ | 2,000,000.00 | 100,550.00 | 1,063,676.25 | 835,773.75 | 53.18 | |
| 5 | ค่าใช้จ่ายเพื่อส่งเสริมและผลักดันภารกิจด้านการเกษตรต่างประเทศ | 8,892,000.00 | - | 8,892,000.00 | - | 100.00 | |
| 6 | ค่าใช้จ่ายโครงการเสริมสร้างการรับรู้ข้อมูลข่าวสารของกระทรวงเกษตรและสหกรณ์ผ่านสื่อประชาสัมพันธ์ | 4,848,000.00 | - | 4,840,200.00 | 7,800.00 | 99.84 | |
| 7 | ค่าใช้จ่ายในการเดินทางไปราชการต่างประเทศชั่วคราว | 3,928,400.00 | - | - | 3,928,400.00 | - | |
| 8 | ค่าใช้จ่ายในการเจรจาและประชุมนานาชาติ | 180,000.00 | - | 140,488.93 | 39,511.07 | 78.05 | |
| 9 | ค่าใช้จ่ายในการส่งยูวเกษตรกรไปฝึกงาน ณ ประเทศญี่ปุ่น | 659,500.00 | - | 159,500.00 | 500,000.00 | 24.18 | |
| 10 | ค่าใช้จ่ายเพื่ออำนวยความสะดวกโครงการอันเนื่องมาจากพระราชดำริ | 12,843,800.00 | 635,115.00 | 4,771,641.78 | 7,437,043.22 | 37.15 | |

รายละเอียดงบรายจ่ายอื่นปีงบประมาณ พ.ศ.2564

รายละเอียดรายการแยกตามหน่วยงาน

ข้อมูล ณ วันที่ 31 สิงหาคม 2564

| หน่วยงาน / รายการ | งบประมาณ | ผูกพัน | ผลเบิกจ่าย | คงเหลือ | %เบิก |
|---|----------------------|---------------------|----------------------|----------------------|---------------|
| รวม สป.กษ. | 62,910,600.00 | 1,080,763.20 | 37,628,135.81 | 24,201,700.99 | 59.81 |
| เงินงบประมาณรอการจัดสรรลงสำนัก/กอง | 3,928,400.00 | - | - | 3,928,400.00 | - |
| ค่าใช้จ่ายในการเดินทางไปราชการต่างประเทศชั่วคราว | 3,928,400.00 | - | - | 3,928,400.00 | - |
| เงินกันสำรองส่วนกลาง สป.กษ. | 2,293,209.20 | - | - | 2,293,209.20 | - |
| ค่าใช้จ่ายสนับสนุนโครงการพัฒนาศูนย์เครือข่ายปราชญ์ชาวบ้าน | 1,388,391.25 | - | - | 1,388,391.25 | - |
| ค่าใช้จ่ายโครงการส่งเสริมแนวทางเกษตรทฤษฎีใหม่ | 136,760.00 | - | - | 136,760.00 | - |
| ค่าใช้จ่ายเพื่ออำนวยความสะดวกโครงการอันเนื่องมาจากพระราชดำริ | 768,057.95 | - | - | 768,057.95 | - |
| สกต. | 839,500.00 | - | 299,988.93 | 539,511.07 | 35.73 |
| ค่าใช้จ่ายในการเจรจาและประชุมนานาชาติ | 180,000.00 | - | 140,488.93 | 39,511.07 | 78.05 |
| ค่าใช้จ่ายในการส่งยุวเกษตรกรไปฝึกงาน ณ ประเทศญี่ปุ่น | 659,500.00 | - | 159,500.00 | 500,000.00 | 24.18 |
| กกส. | 4,848,000.00 | - | 4,840,200.00 | 7,800.00 | 99.84 |
| ค่าใช้จ่ายโครงการเสริมสร้างการรับรู้ข้อมูลข่าวสารของกระทรวงเกษตรและสหกรณ์ | 4,848,000.00 | - | 4,840,200.00 | 7,800.00 | 99.84 |
| กนท. | 4,147,678.00 | 167,400.00 | 2,371,047.99 | 1,609,230.01 | 57.17 |
| ค่าใช้จ่ายกิจกรรมการสรรหาปราชญ์เกษตรของแผ่นดิน | 600,000.00 | 167,400.00 | 431,713.00 | 887.00 | 71.95 |
| ค่าใช้จ่ายสนับสนุนโครงการพัฒนาศูนย์เครือข่ายปราชญ์ชาวบ้าน | 3,409,800.00 | - | 1,831,446.99 | 1,578,353.01 | 53.71 |
| ค่าใช้จ่ายโครงการส่งเสริมแนวทางเกษตรทฤษฎีใหม่ | 137,878.00 | - | 107,888.00 | 29,990.00 | 78.25 |
| สปช. | 8,892,000.00 | - | 8,892,000.00 | - | 100.00 |
| ค่าใช้จ่ายเพื่อส่งเสริมและผลักดันภารกิจด้านการเกษตรต่างประเทศ | 8,892,000.00 | - | 8,892,000.00 | - | 100.00 |
| สผง. | 1,832,105.24 | - | 147,020.40 | 1,685,084.84 | 8.02 |

| หน่วยงาน / รายการ | งบประมาณ | ผูกพัน | ผลเบิกจ่าย | คงเหลือ | %เบิก |
|---|-------------------|------------------|-------------------|------------------|--------------|
| ค่าใช้จ่ายโครงการพัฒนาการเกษตรในพื้นที่เฉพาะจังหวัดชายแดนภาคใต้ | 1,832,105.24 | - | 147,020.40 | 1,685,084.84 | 8.02 |
| สมุทรปราการ | 145,497.00 | - | 126,139.00 | 19,358.00 | 86.70 |
| ค่าใช้จ่ายสนับสนุนโครงการพัฒนาศูนย์เครือข่ายปราชญ์ชาวบ้าน | 130,700.00 | - | 120,639.00 | 10,061.00 | 92.30 |
| ค่าใช้จ่ายโครงการส่งเสริมแนวทางเกษตรทฤษฎีใหม่ | 4,797.00 | - | - | 4,797.00 | - |
| ค่าใช้จ่ายเพื่ออำนวยความสะดวกโครงการอันเนื่องมาจากพระราชดำริ | 10,000.00 | - | 5,500.00 | 4,500.00 | 55.00 |
| นนทบุรี | 136,312.29 | - | 69,488.29 | 66,824.00 | 50.98 |
| ค่าใช้จ่ายสนับสนุนโครงการพัฒนาศูนย์เครือข่ายปราชญ์ชาวบ้าน | 118,993.29 | - | 68,193.29 | 50,800.00 | 57.31 |
| ค่าใช้จ่ายโครงการส่งเสริมแนวทางเกษตรทฤษฎีใหม่ | 2,319.00 | - | 420.00 | 1,899.00 | 18.11 |
| ค่าใช้จ่ายเพื่ออำนวยความสะดวกโครงการอันเนื่องมาจากพระราชดำริ | 15,000.00 | - | 875.00 | 14,125.00 | 5.83 |
| ปทุมธานี | 134,440.00 | - | 94,640.00 | 39,800.00 | 70.40 |
| ค่าใช้จ่ายสนับสนุนโครงการพัฒนาศูนย์เครือข่ายปราชญ์ชาวบ้าน | 131,700.00 | - | 91,900.00 | 39,800.00 | 69.78 |
| ค่าใช้จ่ายเพื่ออำนวยความสะดวกโครงการอันเนื่องมาจากพระราชดำริ | 2,740.00 | - | 2,740.00 | - | 100.00 |
| พระนครศรีอยุธยา | 148,074.00 | - | 80,775.00 | 67,299.00 | 54.55 |
| ค่าใช้จ่ายสนับสนุนโครงการพัฒนาศูนย์เครือข่ายปราชญ์ชาวบ้าน | 130,700.00 | - | 80,775.00 | 49,925.00 | 61.80 |
| ค่าใช้จ่ายโครงการส่งเสริมแนวทางเกษตรทฤษฎีใหม่ | 7,374.00 | - | - | 7,374.00 | - |
| ค่าใช้จ่ายเพื่ออำนวยความสะดวกโครงการอันเนื่องมาจากพระราชดำริ | 10,000.00 | - | - | 10,000.00 | - |
| อ่างทอง | 159,236.00 | 15,000.00 | 86,796.00 | 57,440.00 | 54.51 |
| ค่าใช้จ่ายสนับสนุนโครงการพัฒนาศูนย์เครือข่ายปราชญ์ชาวบ้าน | 129,276.00 | - | 86,796.00 | 42,480.00 | 67.14 |
| ค่าใช้จ่ายโครงการส่งเสริมแนวทางเกษตรทฤษฎีใหม่ | 14,960.00 | - | - | 14,960.00 | - |
| ค่าใช้จ่ายเพื่ออำนวยความสะดวกโครงการอันเนื่องมาจากพระราชดำริ | 15,000.00 | 15,000.00 | - | - | - |
| ลพบุรี | 148,023.00 | - | 103,980.00 | 44,043.00 | 70.25 |
| ค่าใช้จ่ายสนับสนุนโครงการพัฒนาศูนย์เครือข่ายปราชญ์ชาวบ้าน | 130,700.00 | - | 89,825.00 | 40,875.00 | 68.73 |
| ค่าใช้จ่ายโครงการส่งเสริมแนวทางเกษตรทฤษฎีใหม่ | 7,323.00 | - | 6,080.00 | 1,243.00 | 83.03 |

| หน่วยงาน / รายการ | งบประมาณ | ผูกพัน | ผลเบิกจ่าย | คงเหลือ | %เบิก |
|--|-------------------|----------|-------------------|------------------|--------------|
| ค่าใช้จ่ายเพื่ออำนวยการขับเคลื่อนโครงการอันเนื่องมาจากพระราชดำริ | 10,000.00 | - | 8,075.00 | 1,925.00 | 80.75 |
| สิงห์บุรี | 129,772.00 | - | 108,536.00 | 21,236.00 | 83.64 |
| ค่าใช้จ่ายสนับสนุนโครงการพัฒนาศูนย์เครือข่ายปราชญ์ชาวบ้าน | 101,700.00 | - | 80,464.00 | 21,236.00 | 79.12 |
| ค่าใช้จ่ายโครงการส่งเสริมแนวทางเกษตรทฤษฎีใหม่ | 18,072.00 | - | 18,072.00 | - | 100.00 |
| ค่าใช้จ่ายเพื่ออำนวยการขับเคลื่อนโครงการอันเนื่องมาจากพระราชดำริ | 10,000.00 | - | 10,000.00 | - | 100.00 |
| ชัยนาท | 171,002.00 | - | 161,602.00 | 9,400.00 | 94.50 |
| ค่าใช้จ่ายสนับสนุนโครงการพัฒนาศูนย์เครือข่ายปราชญ์ชาวบ้าน | 130,700.00 | - | 121,300.00 | 9,400.00 | 92.81 |
| ค่าใช้จ่ายโครงการส่งเสริมแนวทางเกษตรทฤษฎีใหม่ | 10,302.00 | - | 10,302.00 | - | 100.00 |
| ค่าใช้จ่ายเพื่ออำนวยการขับเคลื่อนโครงการอันเนื่องมาจากพระราชดำริ | 30,000.00 | - | 30,000.00 | - | 100.00 |
| สระบุรี | 188,015.00 | - | 178,614.90 | 9,400.10 | 95.00 |
| ค่าใช้จ่ายสนับสนุนโครงการพัฒนาศูนย์เครือข่ายปราชญ์ชาวบ้าน | 130,700.00 | - | 121,300.00 | 9,400.00 | 92.81 |
| ค่าใช้จ่ายโครงการส่งเสริมแนวทางเกษตรทฤษฎีใหม่ | 34,315.00 | - | 34,314.90 | 0.10 | 100.00 |
| ค่าใช้จ่ายเพื่ออำนวยการขับเคลื่อนโครงการอันเนื่องมาจากพระราชดำริ | 23,000.00 | - | 23,000.00 | - | 100.00 |
| ชลบุรี | 146,469.00 | - | 105,200.00 | 41,269.00 | 71.82 |
| ค่าใช้จ่ายสนับสนุนโครงการพัฒนาศูนย์เครือข่ายปราชญ์ชาวบ้าน | 94,000.00 | - | 75,200.00 | 18,800.00 | 80.00 |
| ค่าใช้จ่ายโครงการส่งเสริมแนวทางเกษตรทฤษฎีใหม่ | 22,469.00 | - | - | 22,469.00 | - |
| ค่าใช้จ่ายเพื่ออำนวยการขับเคลื่อนโครงการอันเนื่องมาจากพระราชดำริ | 30,000.00 | - | 30,000.00 | - | 100.00 |
| ระยอง | 135,786.66 | - | 79,771.66 | 56,015.00 | 58.75 |
| ค่าใช้จ่ายสนับสนุนโครงการพัฒนาศูนย์เครือข่ายปราชญ์ชาวบ้าน | 71,638.66 | - | 71,638.66 | - | 100.00 |
| ค่าใช้จ่ายโครงการส่งเสริมแนวทางเกษตรทฤษฎีใหม่ | 5,748.00 | - | 5,748.00 | - | 100.00 |
| ค่าใช้จ่ายเพื่ออำนวยการขับเคลื่อนโครงการอันเนื่องมาจากพระราชดำริ | 58,400.00 | - | 2,385.00 | 56,015.00 | 4.08 |
| จันทบุรี | 142,593.54 | - | 142,565.54 | 28.00 | 99.98 |
| ค่าใช้จ่ายสนับสนุนโครงการพัฒนาศูนย์เครือข่ายปราชญ์ชาวบ้าน | 30,593.54 | - | 30,593.54 | - | 100.00 |

| หน่วยงาน / รายการ | งบประมาณ | ผูกพัน | ผลเบิกจ่าย | คงเหลือ | %เบิก |
|--|-------------------|------------------|-------------------|-------------------|--------------|
| ค่าใช้จ่ายเพื่ออำนวยการขับเคลื่อนโครงการอันเนื่องมาจากพระราชดำริ | 112,000.00 | - | 111,972.00 | 28.00 | 99.98 |
| ตราด | 175,414.00 | - | 156,614.00 | 18,800.00 | 89.28 |
| ค่าใช้จ่ายสนับสนุนโครงการพัฒนาศูนย์เครือข่ายปราชญ์ชาวบ้าน | 131,700.00 | - | 112,900.00 | 18,800.00 | 85.73 |
| ค่าใช้จ่ายโครงการส่งเสริมแนวทางเกษตรทฤษฎีใหม่ | 8,714.00 | - | 8,714.00 | - | 100.00 |
| ค่าใช้จ่ายเพื่ออำนวยการขับเคลื่อนโครงการอันเนื่องมาจากพระราชดำริ | 35,000.00 | - | 35,000.00 | - | 100.00 |
| ฉะเชิงเทรา | 175,929.00 | - | 131,094.91 | 44,834.09 | 74.52 |
| ค่าใช้จ่ายสนับสนุนโครงการพัฒนาศูนย์เครือข่ายปราชญ์ชาวบ้าน | 126,000.00 | - | 84,600.00 | 41,400.00 | 67.14 |
| ค่าใช้จ่ายโครงการส่งเสริมแนวทางเกษตรทฤษฎีใหม่ | 19,929.00 | - | 16,494.91 | 3,434.09 | 82.77 |
| ค่าใช้จ่ายเพื่ออำนวยการขับเคลื่อนโครงการอันเนื่องมาจากพระราชดำริ | 30,000.00 | - | 30,000.00 | - | 100.00 |
| ปราจีนบุรี | 201,375.00 | - | 96,657.00 | 104,718.00 | 48.00 |
| ค่าใช้จ่ายสนับสนุนโครงการพัฒนาศูนย์เครือข่ายปราชญ์ชาวบ้าน | 116,587.00 | - | 65,787.00 | 50,800.00 | 56.43 |
| ค่าใช้จ่ายโครงการส่งเสริมแนวทางเกษตรทฤษฎีใหม่ | 10,888.00 | - | - | 10,888.00 | - |
| ค่าใช้จ่ายเพื่ออำนวยการขับเคลื่อนโครงการอันเนื่องมาจากพระราชดำริ | 73,900.00 | - | 30,870.00 | 43,030.00 | 41.77 |
| นครนายก | 167,728.00 | - | 99,848.00 | 67,880.00 | 59.53 |
| ค่าใช้จ่ายสนับสนุนโครงการพัฒนาศูนย์เครือข่ายปราชญ์ชาวบ้าน | 130,700.00 | - | 79,900.00 | 50,800.00 | 61.13 |
| ค่าใช้จ่ายโครงการส่งเสริมแนวทางเกษตรทฤษฎีใหม่ | 7,028.00 | - | 4,378.00 | 2,650.00 | 62.29 |
| ค่าใช้จ่ายเพื่ออำนวยการขับเคลื่อนโครงการอันเนื่องมาจากพระราชดำริ | 30,000.00 | - | 15,570.00 | 14,430.00 | 51.90 |
| สระแก้ว | 205,013.00 | - | 144,353.00 | 60,660.00 | 70.41 |
| ค่าใช้จ่ายสนับสนุนโครงการพัฒนาศูนย์เครือข่ายปราชญ์ชาวบ้าน | 120,693.00 | - | 69,893.00 | 50,800.00 | 57.91 |
| ค่าใช้จ่ายโครงการส่งเสริมแนวทางเกษตรทฤษฎีใหม่ | 14,320.00 | - | 9,060.00 | 5,260.00 | 63.27 |
| ค่าใช้จ่ายเพื่ออำนวยการขับเคลื่อนโครงการอันเนื่องมาจากพระราชดำริ | 70,000.00 | - | 65,400.00 | 4,600.00 | 93.43 |
| นครราชสีมา | 325,060.00 | 92,400.00 | 142,130.00 | 90,530.00 | 43.72 |
| ค่าใช้จ่ายสนับสนุนโครงการพัฒนาศูนย์เครือข่ายปราชญ์ชาวบ้าน | 199,700.00 | 22,400.00 | 120,200.00 | 57,100.00 | 60.19 |

| หน่วยงาน / รายการ | งบประมาณ | ผูกพัน | ผลเบิกจ่าย | คงเหลือ | %เบิก |
|--|-------------------|------------------|-------------------|-------------------|--------------|
| ค่าใช้จ่ายโครงการส่งเสริมแนวทางเกษตรทฤษฎีใหม่ | 95,360.00 | 70,000.00 | - | 25,360.00 | - |
| ค่าใช้จ่ายเพื่ออำนวยความสะดวกโครงการอันเนื่องมาจากพระราชดำริ | 30,000.00 | - | 21,930.00 | 8,070.00 | 73.10 |
| บุรีรัมย์ | 237,677.00 | - | 114,210.00 | 123,467.00 | 48.05 |
| ค่าใช้จ่ายสนับสนุนโครงการพัฒนาศูนย์เครือข่ายปราชญ์ชาวบ้าน | 175,700.00 | - | 88,100.00 | 87,600.00 | 50.14 |
| ค่าใช้จ่ายโครงการส่งเสริมแนวทางเกษตรทฤษฎีใหม่ | 51,977.00 | - | 16,110.00 | 35,867.00 | 30.99 |
| ค่าใช้จ่ายเพื่ออำนวยความสะดวกโครงการอันเนื่องมาจากพระราชดำริ | 10,000.00 | - | 10,000.00 | - | 100.00 |
| สุรินทร์ | 467,260.78 | - | 417,662.55 | 49,598.23 | 89.39 |
| ค่าใช้จ่ายสนับสนุนโครงการพัฒนาศูนย์เครือข่ายปราชญ์ชาวบ้าน | 134,396.78 | - | 115,596.78 | 18,800.00 | 86.01 |
| ค่าใช้จ่ายโครงการส่งเสริมแนวทางเกษตรทฤษฎีใหม่ | 29,664.00 | - | 24,264.00 | 5,400.00 | 81.80 |
| ค่าใช้จ่ายเพื่ออำนวยความสะดวกโครงการอันเนื่องมาจากพระราชดำริ | 303,200.00 | - | 277,801.77 | 25,398.23 | 91.62 |
| ศรีสะเกษ | 148,200.00 | - | 127,450.50 | 20,749.50 | 86.00 |
| ค่าใช้จ่ายสนับสนุนโครงการพัฒนาศูนย์เครือข่ายปราชญ์ชาวบ้าน | 104,700.00 | - | 85,900.00 | 18,800.00 | 82.04 |
| ค่าใช้จ่ายโครงการส่งเสริมแนวทางเกษตรทฤษฎีใหม่ | 13,500.00 | - | 13,500.00 | - | 100.00 |
| ค่าใช้จ่ายเพื่ออำนวยความสะดวกโครงการอันเนื่องมาจากพระราชดำริ | 30,000.00 | - | 28,050.50 | 1,949.50 | 93.50 |
| อุบลราชธานี | 269,455.88 | 30,550.00 | 219,690.33 | 19,215.55 | 81.53 |
| ค่าใช้จ่ายสนับสนุนโครงการพัฒนาศูนย์เครือข่ายปราชญ์ชาวบ้าน | 162,962.88 | - | 143,969.33 | 18,993.55 | 88.34 |
| ค่าใช้จ่ายโครงการส่งเสริมแนวทางเกษตรทฤษฎีใหม่ | 76,493.00 | 30,550.00 | 45,721.00 | 222.00 | 59.77 |
| ค่าใช้จ่ายเพื่ออำนวยความสะดวกโครงการอันเนื่องมาจากพระราชดำริ | 30,000.00 | - | 30,000.00 | - | 100.00 |
| ยโสธร | 362,322.00 | - | 308,794.00 | 53,528.00 | 85.23 |
| ค่าใช้จ่ายสนับสนุนโครงการพัฒนาศูนย์เครือข่ายปราชญ์ชาวบ้าน | 131,700.00 | - | 107,414.00 | 24,286.00 | 81.56 |
| ค่าใช้จ่ายโครงการส่งเสริมแนวทางเกษตรทฤษฎีใหม่ | 10,622.00 | - | - | 10,622.00 | - |
| ค่าใช้จ่ายเพื่ออำนวยความสะดวกโครงการอันเนื่องมาจากพระราชดำริ | 220,000.00 | - | 201,380.00 | 18,620.00 | 91.54 |
| ชัยภูมิ | 209,676.00 | - | 146,286.77 | 63,389.23 | 69.77 |

| หน่วยงาน / รายการ | งบประมาณ | ผูกพัน | ผลเบิกจ่าย | คงเหลือ | %เบิก |
|--|-------------------|----------|-------------------|-------------------|--------------|
| ค่าใช้จ่ายสนับสนุนโครงการพัฒนาศูนย์เครือข่ายปราชญ์ชาวบ้าน | 175,700.00 | - | 135,996.77 | 39,703.23 | 77.40 |
| ค่าใช้จ่ายโครงการส่งเสริมแนวทางเกษตรทฤษฎีใหม่ | 23,976.00 | - | 7,400.00 | 16,576.00 | 30.86 |
| ค่าใช้จ่ายเพื่ออำนวยความสะดวกโครงการอันเนื่องมาจากพระราชดำริ | 10,000.00 | - | 2,890.00 | 7,110.00 | 28.90 |
| อำนาจเจริญ | 192,672.00 | - | 168,830.00 | 23,842.00 | 87.63 |
| ค่าใช้จ่ายสนับสนุนโครงการพัฒนาศูนย์เครือข่ายปราชญ์ชาวบ้าน | 134,700.00 | - | 111,980.00 | 22,720.00 | 83.13 |
| ค่าใช้จ่ายโครงการส่งเสริมแนวทางเกษตรทฤษฎีใหม่ | 27,972.00 | - | 26,850.00 | 1,122.00 | 95.99 |
| ค่าใช้จ่ายเพื่ออำนวยความสะดวกโครงการอันเนื่องมาจากพระราชดำริ | 30,000.00 | - | 30,000.00 | - | 100.00 |
| หนองบัวลำภู | 206,132.00 | - | 155,446.35 | 50,685.65 | 75.41 |
| ค่าใช้จ่ายสนับสนุนโครงการพัฒนาศูนย์เครือข่ายปราชญ์ชาวบ้าน | 179,700.00 | - | 134,826.35 | 44,873.65 | 75.03 |
| ค่าใช้จ่ายโครงการส่งเสริมแนวทางเกษตรทฤษฎีใหม่ | 6,432.00 | - | 620.00 | 5,812.00 | 9.64 |
| ค่าใช้จ่ายเพื่ออำนวยความสะดวกโครงการอันเนื่องมาจากพระราชดำริ | 20,000.00 | - | 20,000.00 | - | 100.00 |
| ขอนแก่น | 268,608.00 | - | 159,705.00 | 108,903.00 | 59.46 |
| ค่าใช้จ่ายสนับสนุนโครงการพัฒนาศูนย์เครือข่ายปราชญ์ชาวบ้าน | 185,700.00 | - | 122,480.00 | 63,220.00 | 65.96 |
| ค่าใช้จ่ายโครงการส่งเสริมแนวทางเกษตรทฤษฎีใหม่ | 52,908.00 | - | 12,130.00 | 40,778.00 | 22.93 |
| ค่าใช้จ่ายเพื่ออำนวยความสะดวกโครงการอันเนื่องมาจากพระราชดำริ | 30,000.00 | - | 25,095.00 | 4,905.00 | 83.65 |
| อุดรธานี | 265,401.00 | - | 202,570.00 | 62,831.00 | 76.33 |
| ค่าใช้จ่ายสนับสนุนโครงการพัฒนาศูนย์เครือข่ายปราชญ์ชาวบ้าน | 220,700.00 | - | 163,430.00 | 57,270.00 | 74.05 |
| ค่าใช้จ่ายโครงการส่งเสริมแนวทางเกษตรทฤษฎีใหม่ | 14,701.00 | - | 14,130.00 | 571.00 | 96.12 |
| ค่าใช้จ่ายเพื่ออำนวยความสะดวกโครงการอันเนื่องมาจากพระราชดำริ | 30,000.00 | - | 25,010.00 | 4,990.00 | 83.37 |
| เลย | 350,317.00 | - | 168,654.83 | 181,662.17 | 48.14 |
| ค่าใช้จ่ายสนับสนุนโครงการพัฒนาศูนย์เครือข่ายปราชญ์ชาวบ้าน | 134,700.00 | - | 95,767.83 | 38,932.17 | 71.10 |
| ค่าใช้จ่ายโครงการส่งเสริมแนวทางเกษตรทฤษฎีใหม่ | 22,617.00 | - | - | 22,617.00 | - |
| ค่าใช้จ่ายเพื่ออำนวยความสะดวกโครงการอันเนื่องมาจากพระราชดำริ | 193,000.00 | - | 72,887.00 | 120,113.00 | 37.77 |

| หน่วยงาน / รายการ | งบประมาณ | ผูกพัน | ผลเบิกจ่าย | คงเหลือ | %เบิก |
|--|-------------------|-------------------|-------------------|-------------------|--------------|
| หนองคาย | 345,189.00 | - | 306,224.00 | 38,965.00 | 88.71 |
| ค่าใช้จ่ายสนับสนุนโครงการพัฒนาศูนย์เครือข่ายปราชญ์ชาวบ้าน | 130,700.00 | - | 111,900.00 | 18,800.00 | 85.62 |
| ค่าใช้จ่ายโครงการส่งเสริมแนวทางเกษตรทฤษฎีใหม่ | 14,489.00 | - | 10,040.00 | 4,449.00 | 69.29 |
| ค่าใช้จ่ายเพื่ออำนวยความสะดวกโครงการอันเนื่องมาจากพระราชดำริ | 200,000.00 | - | 184,284.00 | 15,716.00 | 92.14 |
| มหาสารคาม | 257,442.69 | - | 206,022.69 | 51,420.00 | 80.03 |
| ค่าใช้จ่ายสนับสนุนโครงการพัฒนาศูนย์เครือข่ายปราชญ์ชาวบ้าน | 164,892.69 | - | 122,092.69 | 42,800.00 | 74.04 |
| ค่าใช้จ่ายโครงการส่งเสริมแนวทางเกษตรทฤษฎีใหม่ | 72,550.00 | - | 72,550.00 | - | 100.00 |
| ค่าใช้จ่ายเพื่ออำนวยความสะดวกโครงการอันเนื่องมาจากพระราชดำริ | 20,000.00 | - | 11,380.00 | 8,620.00 | 56.90 |
| ร้อยเอ็ด | 263,740.00 | - | 140,510.00 | 123,230.00 | 53.28 |
| ค่าใช้จ่ายสนับสนุนโครงการพัฒนาศูนย์เครือข่ายปราชญ์ชาวบ้าน | 141,350.00 | - | 77,790.00 | 63,560.00 | 55.03 |
| ค่าใช้จ่ายโครงการส่งเสริมแนวทางเกษตรทฤษฎีใหม่ | 112,390.00 | - | 52,720.00 | 59,670.00 | 46.91 |
| ค่าใช้จ่ายเพื่ออำนวยความสะดวกโครงการอันเนื่องมาจากพระราชดำริ | 10,000.00 | - | 10,000.00 | - | 100.00 |
| กาฬสินธุ์ | 382,281.00 | 100,000.00 | 238,100.00 | 44,181.00 | 62.28 |
| ค่าใช้จ่ายสนับสนุนโครงการพัฒนาศูนย์เครือข่ายปราชญ์ชาวบ้าน | 170,700.00 | - | 151,615.00 | 19,085.00 | 88.82 |
| ค่าใช้จ่ายโครงการส่งเสริมแนวทางเกษตรทฤษฎีใหม่ | 51,581.00 | - | 50,185.00 | 1,396.00 | 97.29 |
| ค่าใช้จ่ายเพื่ออำนวยความสะดวกโครงการอันเนื่องมาจากพระราชดำริ | 160,000.00 | 100,000.00 | 36,300.00 | 23,700.00 | 22.69 |
| สกลนคร | 414,321.66 | - | 162,544.34 | 251,777.32 | 39.23 |
| ค่าใช้จ่ายสนับสนุนโครงการพัฒนาศูนย์เครือข่ายปราชญ์ชาวบ้าน | 218,566.66 | - | 121,476.34 | 97,090.32 | 55.58 |
| ค่าใช้จ่ายโครงการส่งเสริมแนวทางเกษตรทฤษฎีใหม่ | 30,755.00 | - | - | 30,755.00 | - |
| ค่าใช้จ่ายเพื่ออำนวยความสะดวกโครงการอันเนื่องมาจากพระราชดำริ | 165,000.00 | - | 41,068.00 | 123,932.00 | 24.89 |
| นครพนม | 238,953.00 | - | 126,715.00 | 112,238.00 | 53.03 |
| ค่าใช้จ่ายสนับสนุนโครงการพัฒนาศูนย์เครือข่ายปราชญ์ชาวบ้าน | 130,700.00 | - | 106,715.00 | 23,985.00 | 81.65 |
| ค่าใช้จ่ายโครงการส่งเสริมแนวทางเกษตรทฤษฎีใหม่ | 88,253.00 | - | - | 88,253.00 | - |

| หน่วยงาน / รายการ | งบประมาณ | ผูกพัน | ผลเบิกจ่าย | คงเหลือ | %เบิก |
|--|-------------------|----------|-------------------|-------------------|--------------|
| ค่าใช้จ่ายเพื่ออำนวยการขับเคลื่อนโครงการอันเนื่องมาจากพระราชดำริ | 20,000.00 | - | 20,000.00 | - | 100.00 |
| มุกดาหาร | 154,848.00 | - | 107,330.00 | 47,518.00 | 69.31 |
| ค่าใช้จ่ายสนับสนุนโครงการพัฒนาศูนย์เครือข่ายปราชญ์ชาวบ้าน | 133,160.00 | - | 93,760.00 | 39,400.00 | 70.41 |
| ค่าใช้จ่ายโครงการส่งเสริมแนวทางเกษตรทฤษฎีใหม่ | 11,688.00 | - | 10,220.00 | 1,468.00 | 87.44 |
| ค่าใช้จ่ายเพื่ออำนวยการขับเคลื่อนโครงการอันเนื่องมาจากพระราชดำริ | 10,000.00 | - | 3,350.00 | 6,650.00 | 33.50 |
| เชียงใหม่ | 634,408.00 | - | 280,537.50 | 353,870.50 | 44.22 |
| ค่าใช้จ่ายสนับสนุนโครงการพัฒนาศูนย์เครือข่ายปราชญ์ชาวบ้าน | 164,700.00 | - | 120,750.00 | 43,950.00 | 73.32 |
| ค่าใช้จ่ายโครงการส่งเสริมแนวทางเกษตรทฤษฎีใหม่ | 69,708.00 | - | 4,200.00 | 65,508.00 | 6.03 |
| ค่าใช้จ่ายเพื่ออำนวยการขับเคลื่อนโครงการอันเนื่องมาจากพระราชดำริ | 400,000.00 | - | 155,587.50 | 244,412.50 | 38.90 |
| ลำพูน | 155,982.00 | - | 123,982.00 | 32,000.00 | 79.48 |
| ค่าใช้จ่ายสนับสนุนโครงการพัฒนาศูนย์เครือข่ายปราชญ์ชาวบ้าน | 104,700.00 | - | 82,340.00 | 22,360.00 | 78.64 |
| ค่าใช้จ่ายโครงการส่งเสริมแนวทางเกษตรทฤษฎีใหม่ | 41,282.00 | - | 41,282.00 | - | 100.00 |
| ค่าใช้จ่ายเพื่ออำนวยการขับเคลื่อนโครงการอันเนื่องมาจากพระราชดำริ | 10,000.00 | - | 360.00 | 9,640.00 | 3.60 |
| ลำปาง | 165,085.00 | - | 140,875.00 | 24,210.00 | 85.33 |
| ค่าใช้จ่ายสนับสนุนโครงการพัฒนาศูนย์เครือข่ายปราชญ์ชาวบ้าน | 137,700.00 | - | 115,640.00 | 22,060.00 | 83.98 |
| ค่าใช้จ่ายโครงการส่งเสริมแนวทางเกษตรทฤษฎีใหม่ | 17,385.00 | - | 15,235.00 | 2,150.00 | 87.63 |
| ค่าใช้จ่ายเพื่ออำนวยการขับเคลื่อนโครงการอันเนื่องมาจากพระราชดำริ | 10,000.00 | - | 10,000.00 | - | 100.00 |
| อุตรดิตถ์ | 193,199.00 | - | 154,793.00 | 38,406.00 | 80.12 |
| ค่าใช้จ่ายสนับสนุนโครงการพัฒนาศูนย์เครือข่ายปราชญ์ชาวบ้าน | 101,700.00 | - | 80,854.00 | 20,846.00 | 79.50 |
| ค่าใช้จ่ายโครงการส่งเสริมแนวทางเกษตรทฤษฎีใหม่ | 3,899.00 | - | 3,899.00 | - | 100.00 |
| ค่าใช้จ่ายเพื่ออำนวยการขับเคลื่อนโครงการอันเนื่องมาจากพระราชดำริ | 87,600.00 | - | 70,040.00 | 17,560.00 | 79.95 |
| แพร่ | 165,725.00 | - | 146,925.00 | 18,800.00 | 88.66 |
| ค่าใช้จ่ายสนับสนุนโครงการพัฒนาศูนย์เครือข่ายปราชญ์ชาวบ้าน | 131,700.00 | - | 112,900.00 | 18,800.00 | 85.73 |

| หน่วยงาน / รายการ | งบประมาณ | ผูกพัน | ผลเบิกจ่าย | คงเหลือ | %เบิก |
|--|-------------------|------------------|-------------------|-------------------|--------------|
| ค่าใช้จ่ายโครงการส่งเสริมแนวทางเกษตรทฤษฎีใหม่ | 17,025.00 | - | 17,025.00 | - | 100.00 |
| ค่าใช้จ่ายเพื่ออำนวยการขับเคลื่อนโครงการอันเนื่องมาจากพระราชดำริ | 17,000.00 | - | 17,000.00 | - | 100.00 |
| น่าน | 728,014.00 | 17,900.00 | 593,254.00 | 116,860.00 | 81.49 |
| ค่าใช้จ่ายสนับสนุนโครงการพัฒนาศูนย์เครือข่ายปราชญ์ชาวบ้าน | 137,700.00 | 17,900.00 | 97,940.00 | 21,860.00 | 71.13 |
| ค่าใช้จ่ายโครงการส่งเสริมแนวทางเกษตรทฤษฎีใหม่ | 30,314.00 | - | 30,314.00 | - | 100.00 |
| ค่าใช้จ่ายเพื่ออำนวยการขับเคลื่อนโครงการอันเนื่องมาจากพระราชดำริ | 560,000.00 | - | 465,000.00 | 95,000.00 | 83.04 |
| พะเยา | 164,776.00 | - | 136,766.00 | 28,010.00 | 83.00 |
| ค่าใช้จ่ายสนับสนุนโครงการพัฒนาศูนย์เครือข่ายปราชญ์ชาวบ้าน | 128,506.00 | - | 109,706.00 | 18,800.00 | 85.37 |
| ค่าใช้จ่ายโครงการส่งเสริมแนวทางเกษตรทฤษฎีใหม่ | 26,270.00 | - | 20,760.00 | 5,510.00 | 79.03 |
| ค่าใช้จ่ายเพื่ออำนวยการขับเคลื่อนโครงการอันเนื่องมาจากพระราชดำริ | 10,000.00 | - | 6,300.00 | 3,700.00 | 63.00 |
| เชียงราย | 659,404.00 | - | 543,983.00 | 115,421.00 | 82.50 |
| ค่าใช้จ่ายสนับสนุนโครงการพัฒนาศูนย์เครือข่ายปราชญ์ชาวบ้าน | 175,700.00 | - | 138,900.00 | 36,800.00 | 79.06 |
| ค่าใช้จ่ายโครงการส่งเสริมแนวทางเกษตรทฤษฎีใหม่ | 52,704.00 | - | 52,704.00 | - | 100.00 |
| ค่าใช้จ่ายเพื่ออำนวยการขับเคลื่อนโครงการอันเนื่องมาจากพระราชดำริ | 431,000.00 | - | 352,379.00 | 78,621.00 | 81.76 |
| แม่ฮ่องสอน | 521,635.00 | - | 456,008.10 | 65,626.90 | 87.42 |
| ค่าใช้จ่ายสนับสนุนโครงการพัฒนาศูนย์เครือข่ายปราชญ์ชาวบ้าน | 116,840.00 | - | 97,690.00 | 19,150.00 | 83.61 |
| ค่าใช้จ่ายโครงการส่งเสริมแนวทางเกษตรทฤษฎีใหม่ | 4,795.00 | - | 4,795.00 | - | 100.00 |
| ค่าใช้จ่ายเพื่ออำนวยการขับเคลื่อนโครงการอันเนื่องมาจากพระราชดำริ | 400,000.00 | - | 353,523.10 | 46,476.90 | 88.38 |
| นครสวรรค์ | 166,524.00 | - | 119,214.00 | 47,310.00 | 71.59 |
| ค่าใช้จ่ายสนับสนุนโครงการพัฒนาศูนย์เครือข่ายปราชญ์ชาวบ้าน | 128,667.00 | - | 109,867.00 | 18,800.00 | 85.39 |
| ค่าใช้จ่ายโครงการส่งเสริมแนวทางเกษตรทฤษฎีใหม่ | 21,857.00 | - | 5,347.00 | 16,510.00 | 24.46 |
| ค่าใช้จ่ายเพื่ออำนวยการขับเคลื่อนโครงการอันเนื่องมาจากพระราชดำริ | 16,000.00 | - | 4,000.00 | 12,000.00 | 25.00 |
| อุทัยธานี | 211,635.00 | - | 192,835.00 | 18,800.00 | 91.12 |

| หน่วยงาน / รายการ | งบประมาณ | ผูกพัน | ผลเบิกจ่าย | คงเหลือ | %เบิก |
|--|-------------------|----------|-------------------|------------------|--------------|
| ค่าใช้จ่ายสนับสนุนโครงการพัฒนาศูนย์เครือข่ายประชาชนชาวบ้าน | 130,700.00 | - | 111,900.00 | 18,800.00 | 85.62 |
| ค่าใช้จ่ายโครงการส่งเสริมแนวทางเกษตรทฤษฎีใหม่ | 10,935.00 | - | 10,935.00 | - | 100.00 |
| ค่าใช้จ่ายเพื่ออำนวยความสะดวกโครงการอันเนื่องมาจากพระราชดำริ | 70,000.00 | - | 70,000.00 | - | 100.00 |
| กำแพงเพชร | 172,506.00 | - | 127,525.95 | 44,980.05 | 73.93 |
| ค่าใช้จ่ายสนับสนุนโครงการพัฒนาศูนย์เครือข่ายประชาชนชาวบ้าน | 134,700.00 | - | 112,939.95 | 21,760.05 | 83.85 |
| ค่าใช้จ่ายโครงการส่งเสริมแนวทางเกษตรทฤษฎีใหม่ | 27,806.00 | - | 9,386.00 | 18,420.00 | 33.76 |
| ค่าใช้จ่ายเพื่ออำนวยความสะดวกโครงการอันเนื่องมาจากพระราชดำริ | 10,000.00 | - | 5,200.00 | 4,800.00 | 52.00 |
| ตาก | 173,559.00 | - | 101,745.00 | 71,814.00 | 58.62 |
| ค่าใช้จ่ายสนับสนุนโครงการพัฒนาศูนย์เครือข่ายประชาชนชาวบ้าน | 131,700.00 | - | 86,495.00 | 45,205.00 | 65.68 |
| ค่าใช้จ่ายโครงการส่งเสริมแนวทางเกษตรทฤษฎีใหม่ | 11,859.00 | - | 875.00 | 10,984.00 | 7.38 |
| ค่าใช้จ่ายเพื่ออำนวยความสะดวกโครงการอันเนื่องมาจากพระราชดำริ | 30,000.00 | - | 14,375.00 | 15,625.00 | 47.92 |
| สุโขทัย | 192,131.00 | - | 154,420.00 | 37,711.00 | 80.37 |
| ค่าใช้จ่ายสนับสนุนโครงการพัฒนาศูนย์เครือข่ายประชาชนชาวบ้าน | 131,700.00 | - | 112,900.00 | 18,800.00 | 85.73 |
| ค่าใช้จ่ายโครงการส่งเสริมแนวทางเกษตรทฤษฎีใหม่ | 25,431.00 | - | 6,520.00 | 18,911.00 | 25.64 |
| ค่าใช้จ่ายเพื่ออำนวยความสะดวกโครงการอันเนื่องมาจากพระราชดำริ | 35,000.00 | - | 35,000.00 | - | 100.00 |
| พิษณุโลก | 201,140.00 | - | 136,770.00 | 64,370.00 | 68.00 |
| ค่าใช้จ่ายสนับสนุนโครงการพัฒนาศูนย์เครือข่ายประชาชนชาวบ้าน | 131,700.00 | - | 109,900.00 | 21,800.00 | 83.45 |
| ค่าใช้จ่ายโครงการส่งเสริมแนวทางเกษตรทฤษฎีใหม่ | 13,940.00 | - | 9,290.00 | 4,650.00 | 66.64 |
| ค่าใช้จ่ายเพื่ออำนวยความสะดวกโครงการอันเนื่องมาจากพระราชดำริ | 55,500.00 | - | 17,580.00 | 37,920.00 | 31.68 |
| พิจิตร | 142,563.45 | - | 133,612.45 | 8,951.00 | 93.72 |
| ค่าใช้จ่ายสนับสนุนโครงการพัฒนาศูนย์เครือข่ายประชาชนชาวบ้าน | 107,922.45 | - | 107,922.45 | - | 100.00 |
| ค่าใช้จ่ายโครงการส่งเสริมแนวทางเกษตรทฤษฎีใหม่ | 24,641.00 | - | 15,690.00 | 8,951.00 | 63.67 |
| ค่าใช้จ่ายเพื่ออำนวยความสะดวกโครงการอันเนื่องมาจากพระราชดำริ | 10,000.00 | - | 10,000.00 | - | 100.00 |

| หน่วยงาน / รายการ | งบประมาณ | ผูกพัน | ผลเบิกจ่าย | คงเหลือ | %เบิก |
|--|-------------------|--------|-------------------|------------------|--------------|
| เพชรบูรณ์ | 171,903.00 | - | 148,338.00 | 23,565.00 | 86.29 |
| ค่าใช้จ่ายสนับสนุนโครงการพัฒนาศูนย์เครือข่ายปราชญ์ชาวบ้าน | 128,572.00 | - | 109,772.00 | 18,800.00 | 85.38 |
| ค่าใช้จ่ายโครงการส่งเสริมแนวทางเกษตรทฤษฎีใหม่ | 33,331.00 | - | 31,331.00 | 2,000.00 | 94.00 |
| ค่าใช้จ่ายเพื่ออำนวยความสะดวกโครงการอันเนื่องมาจากพระราชดำริ | 10,000.00 | - | 7,235.00 | 2,765.00 | 72.35 |
| ราชบุรี | 163,011.68 | - | 134,088.45 | 28,923.23 | 82.26 |
| ค่าใช้จ่ายสนับสนุนโครงการพัฒนาศูนย์เครือข่ายปราชญ์ชาวบ้าน | 129,446.68 | - | 119,743.45 | 9,703.23 | 92.50 |
| ค่าใช้จ่ายโครงการส่งเสริมแนวทางเกษตรทฤษฎีใหม่ | 13,565.00 | - | 7,325.00 | 6,240.00 | 54.00 |
| ค่าใช้จ่ายเพื่ออำนวยความสะดวกโครงการอันเนื่องมาจากพระราชดำริ | 20,000.00 | - | 7,020.00 | 12,980.00 | 35.10 |
| กาญจนบุรี | 335,960.00 | - | 259,147.00 | 76,813.00 | 77.14 |
| ค่าใช้จ่ายสนับสนุนโครงการพัฒนาศูนย์เครือข่ายปราชญ์ชาวบ้าน | 104,700.00 | - | 82,420.00 | 22,280.00 | 78.72 |
| ค่าใช้จ่ายโครงการส่งเสริมแนวทางเกษตรทฤษฎีใหม่ | 1,360.00 | - | 1,360.00 | - | 100.00 |
| ค่าใช้จ่ายเพื่ออำนวยความสะดวกโครงการอันเนื่องมาจากพระราชดำริ | 229,900.00 | - | 175,367.00 | 54,533.00 | 76.28 |
| สุพรรณบุรี | 150,180.00 | - | 99,278.00 | 50,902.00 | 66.11 |
| ค่าใช้จ่ายสนับสนุนโครงการพัฒนาศูนย์เครือข่ายปราชญ์ชาวบ้าน | 130,700.00 | - | 79,798.00 | 50,902.00 | 61.05 |
| ค่าใช้จ่ายโครงการส่งเสริมแนวทางเกษตรทฤษฎีใหม่ | 9,480.00 | - | 9,480.00 | - | 100.00 |
| ค่าใช้จ่ายเพื่ออำนวยความสะดวกโครงการอันเนื่องมาจากพระราชดำริ | 10,000.00 | - | 10,000.00 | - | 100.00 |
| นครปฐม | 143,820.00 | - | 94,910.00 | 48,910.00 | 65.99 |
| ค่าใช้จ่ายสนับสนุนโครงการพัฒนาศูนย์เครือข่ายปราชญ์ชาวบ้าน | 130,700.00 | - | 89,800.00 | 40,900.00 | 68.71 |
| ค่าใช้จ่ายโครงการส่งเสริมแนวทางเกษตรทฤษฎีใหม่ | 3,120.00 | - | 3,120.00 | - | 100.00 |
| ค่าใช้จ่ายเพื่ออำนวยความสะดวกโครงการอันเนื่องมาจากพระราชดำริ | 10,000.00 | - | 1,990.00 | 8,010.00 | 19.90 |
| สมุทรสาคร | 102,225.00 | - | 80,425.00 | 21,800.00 | 78.67 |
| ค่าใช้จ่ายสนับสนุนโครงการพัฒนาศูนย์เครือข่ายปราชญ์ชาวบ้าน | 101,700.00 | - | 79,900.00 | 21,800.00 | 78.56 |
| ค่าใช้จ่ายโครงการส่งเสริมแนวทางเกษตรทฤษฎีใหม่ | 525.00 | - | 525.00 | - | 100.00 |

| หน่วยงาน / รายการ | งบประมาณ | ผูกพัน | ผลเบิกจ่าย | คงเหลือ | %เบิก |
|--|-------------------|--------|-------------------|-------------------|--------------|
| สมุทรสงคราม | 155,295.00 | - | 136,495.00 | 18,800.00 | 87.89 |
| ค่าใช้จ่ายสนับสนุนโครงการพัฒนาศูนย์เครือข่ายปราชญ์ชาวบ้าน | 131,700.00 | - | 112,900.00 | 18,800.00 | 85.73 |
| ค่าใช้จ่ายโครงการส่งเสริมแนวทางเกษตรทฤษฎีใหม่ | 4,795.00 | - | 4,795.00 | - | 100.00 |
| ค่าใช้จ่ายเพื่ออำนวยความสะดวกโครงการอันเนื่องมาจากพระราชดำริ | 18,800.00 | - | 18,800.00 | - | 100.00 |
| เพชรบุรี | 192,325.00 | - | 121,820.00 | 70,505.00 | 63.34 |
| ค่าใช้จ่ายสนับสนุนโครงการพัฒนาศูนย์เครือข่ายปราชญ์ชาวบ้าน | 130,700.00 | - | 86,580.00 | 44,120.00 | 66.24 |
| ค่าใช้จ่ายโครงการส่งเสริมแนวทางเกษตรทฤษฎีใหม่ | 9,625.00 | - | 240.00 | 9,385.00 | 2.49 |
| ค่าใช้จ่ายเพื่ออำนวยความสะดวกโครงการอันเนื่องมาจากพระราชดำริ | 52,000.00 | - | 35,000.00 | 17,000.00 | 67.31 |
| ประจวบคีรีขันธ์ | 144,710.00 | - | 111,550.00 | 33,160.00 | 77.09 |
| ค่าใช้จ่ายสนับสนุนโครงการพัฒนาศูนย์เครือข่ายปราชญ์ชาวบ้าน | 130,700.00 | - | 105,950.00 | 24,750.00 | 81.06 |
| ค่าใช้จ่ายโครงการส่งเสริมแนวทางเกษตรทฤษฎีใหม่ | 9,010.00 | - | 5,360.00 | 3,650.00 | 59.49 |
| ค่าใช้จ่ายเพื่ออำนวยความสะดวกโครงการอันเนื่องมาจากพระราชดำริ | 5,000.00 | - | 240.00 | 4,760.00 | 4.80 |
| นครศรีธรรมราช | 757,363.88 | - | 402,923.88 | 354,440.00 | 53.20 |
| ค่าใช้จ่ายสนับสนุนโครงการพัฒนาศูนย์เครือข่ายปราชญ์ชาวบ้าน | 137,667.74 | - | 98,597.74 | 39,070.00 | 71.62 |
| ค่าใช้จ่ายโครงการส่งเสริมแนวทางเกษตรทฤษฎีใหม่ | 17,017.00 | - | 840.00 | 16,177.00 | 4.94 |
| ค่าใช้จ่ายเพื่ออำนวยความสะดวกโครงการอันเนื่องมาจากพระราชดำริ | 602,679.14 | - | 303,486.14 | 299,193.00 | 50.36 |
| กระบี่ | 160,576.00 | - | 141,776.00 | 18,800.00 | 88.29 |
| ค่าใช้จ่ายสนับสนุนโครงการพัฒนาศูนย์เครือข่ายปราชญ์ชาวบ้าน | 131,387.00 | - | 112,587.00 | 18,800.00 | 85.69 |
| ค่าใช้จ่ายโครงการส่งเสริมแนวทางเกษตรทฤษฎีใหม่ | 9,189.00 | - | 9,189.00 | - | 100.00 |
| ค่าใช้จ่ายเพื่ออำนวยความสะดวกโครงการอันเนื่องมาจากพระราชดำริ | 20,000.00 | - | 20,000.00 | - | 100.00 |
| พังงา | 170,294.26 | - | 113,953.26 | 56,341.00 | 66.92 |
| ค่าใช้จ่ายสนับสนุนโครงการพัฒนาศูนย์เครือข่ายปราชญ์ชาวบ้าน | 132,193.26 | - | 83,843.26 | 48,350.00 | 63.42 |
| ค่าใช้จ่ายโครงการส่งเสริมแนวทางเกษตรทฤษฎีใหม่ | 18,101.00 | - | 17,455.00 | 646.00 | 96.43 |

| หน่วยงาน / รายการ | งบประมาณ | ผูกพัน | ผลเบิกจ่าย | คงเหลือ | %เบิก |
|--|---------------------|------------------|---------------------|-------------------|--------------|
| ค่าใช้จ่ายเพื่ออำนวยการขับเคลื่อนโครงการอันเนื่องมาจากพระราชดำริ | 20,000.00 | - | 12,655.00 | 7,345.00 | 63.28 |
| ภูเก็ต | 167,040.00 | - | 148,240.00 | 18,800.00 | 88.75 |
| ค่าใช้จ่ายสนับสนุนโครงการพัฒนาศูนย์เครือข่ายปราชญ์ชาวบ้าน | 126,000.00 | - | 107,200.00 | 18,800.00 | 85.08 |
| ค่าใช้จ่ายโครงการส่งเสริมแนวทางเกษตรทฤษฎีใหม่ | 1,040.00 | - | 1,040.00 | - | 100.00 |
| ค่าใช้จ่ายเพื่ออำนวยการขับเคลื่อนโครงการอันเนื่องมาจากพระราชดำริ | 40,000.00 | - | 40,000.00 | - | 100.00 |
| สุราษฎร์ธานี | 218,612.00 | - | 209,212.00 | 9,400.00 | 95.70 |
| ค่าใช้จ่ายสนับสนุนโครงการพัฒนาศูนย์เครือข่ายปราชญ์ชาวบ้าน | 181,300.00 | - | 171,900.00 | 9,400.00 | 94.82 |
| ค่าใช้จ่ายโครงการส่งเสริมแนวทางเกษตรทฤษฎีใหม่ | 12,312.00 | - | 12,312.00 | - | 100.00 |
| ค่าใช้จ่ายเพื่ออำนวยการขับเคลื่อนโครงการอันเนื่องมาจากพระราชดำริ | 25,000.00 | - | 25,000.00 | - | 100.00 |
| ระนอง | 289,429.00 | 20,425.00 | 231,659.00 | 37,345.00 | 80.04 |
| ค่าใช้จ่ายสนับสนุนโครงการพัฒนาศูนย์เครือข่ายปราชญ์ชาวบ้าน | 130,700.00 | - | 120,300.00 | 10,400.00 | 92.04 |
| ค่าใช้จ่ายโครงการส่งเสริมแนวทางเกษตรทฤษฎีใหม่ | 5,229.00 | - | 5,229.00 | - | 100.00 |
| ค่าใช้จ่ายเพื่ออำนวยการขับเคลื่อนโครงการอันเนื่องมาจากพระราชดำริ | 153,500.00 | 20,425.00 | 106,130.00 | 26,945.00 | 69.14 |
| ชุมพร | 405,355.00 | - | 351,907.18 | 53,447.82 | 86.81 |
| ค่าใช้จ่ายสนับสนุนโครงการพัฒนาศูนย์เครือข่ายปราชญ์ชาวบ้าน | 134,700.00 | - | 112,420.00 | 22,280.00 | 83.46 |
| ค่าใช้จ่ายโครงการส่งเสริมแนวทางเกษตรทฤษฎีใหม่ | 12,655.00 | - | 1,950.00 | 10,705.00 | 15.41 |
| ค่าใช้จ่ายเพื่ออำนวยการขับเคลื่อนโครงการอันเนื่องมาจากพระราชดำริ | 258,000.00 | - | 237,537.18 | 20,462.82 | 92.07 |
| สงขลา | 1,787,464.00 | 67,274.20 | 1,146,821.80 | 573,368.00 | 64.16 |
| ค่าใช้จ่ายโครงการพัฒนาการเกษตรในพื้นที่เฉพาะจังหวัดชายแดนภาคใต้ | 1,479,680.00 | 67,274.20 | 926,343.60 | 486,062.20 | 62.60 |
| ค่าใช้จ่ายสนับสนุนโครงการพัฒนาศูนย์เครือข่ายปราชญ์ชาวบ้าน | 137,700.00 | - | 83,450.00 | 54,250.00 | 60.60 |
| ค่าใช้จ่ายโครงการส่งเสริมแนวทางเกษตรทฤษฎีใหม่ | 53,084.00 | - | 52,735.00 | 349.00 | 99.34 |
| ค่าใช้จ่ายเพื่ออำนวยการขับเคลื่อนโครงการอันเนื่องมาจากพระราชดำริ | 117,000.00 | - | 84,293.20 | 32,706.80 | 72.05 |
| สตูล | 153,888.00 | - | 104,798.00 | 49,090.00 | 68.10 |

| หน่วยงาน / รายการ | งบประมาณ | ผูกพัน | ผลเบิกจ่าย | คงเหลือ | %เบิก |
|---|---------------------|------------------|---------------------|---------------------|--------------|
| ค่าใช้จ่ายสนับสนุนโครงการพัฒนาศูนย์เครือข่ายปราชญ์ชาวบ้าน | 117,980.00 | - | 98,030.00 | 19,950.00 | 83.09 |
| ค่าใช้จ่ายโครงการส่งเสริมแนวทางเกษตรทฤษฎีใหม่ | 15,908.00 | - | 4,198.00 | 11,710.00 | 26.39 |
| ค่าใช้จ่ายเพื่ออำนวยความสะดวกโครงการอันเนื่องมาจากพระราชดำริ | 20,000.00 | - | 2,570.00 | 17,430.00 | 12.85 |
| ตรัง | 221,215.12 | - | 217,049.19 | 4,165.93 | 98.12 |
| ค่าใช้จ่ายสนับสนุนโครงการพัฒนาศูนย์เครือข่ายปราชญ์ชาวบ้าน | 109,916.12 | - | 105,750.19 | 4,165.93 | 96.21 |
| ค่าใช้จ่ายโครงการส่งเสริมแนวทางเกษตรทฤษฎีใหม่ | 14,299.00 | - | 14,299.00 | - | 100.00 |
| ค่าใช้จ่ายเพื่ออำนวยความสะดวกโครงการอันเนื่องมาจากพระราชดำริ | 97,000.00 | - | 97,000.00 | - | 100.00 |
| พัทลุง | 309,383.00 | - | 283,420.00 | 25,963.00 | 91.61 |
| ค่าใช้จ่ายสนับสนุนโครงการพัฒนาศูนย์เครือข่ายปราชญ์ชาวบ้าน | 131,700.00 | - | 112,380.00 | 19,320.00 | 85.33 |
| ค่าใช้จ่ายโครงการส่งเสริมแนวทางเกษตรทฤษฎีใหม่ | 30,283.00 | - | 29,210.00 | 1,073.00 | 96.46 |
| ค่าใช้จ่ายเพื่ออำนวยความสะดวกโครงการอันเนื่องมาจากพระราชดำริ | 147,400.00 | - | 141,830.00 | 5,570.00 | 96.22 |
| ปัตตานี | 4,715,789.91 | 58,700.00 | 3,032,512.09 | 1,624,577.82 | 64.31 |
| ค่าใช้จ่ายโครงการพัฒนาการเกษตรในพื้นที่เฉพาะจังหวัดชายแดนภาคใต้ | 4,567,005.00 | 28,700.00 | 2,937,915.74 | 1,600,389.26 | 64.33 |
| ค่าใช้จ่ายสนับสนุนโครงการพัฒนาศูนย์เครือข่ายปราชญ์ชาวบ้าน | 130,700.00 | 30,000.00 | 81,900.00 | 18,800.00 | 62.66 |
| ค่าใช้จ่ายโครงการส่งเสริมแนวทางเกษตรทฤษฎีใหม่ | 7,262.00 | - | 1,873.44 | 5,388.56 | 25.80 |
| ค่าใช้จ่ายเพื่ออำนวยความสะดวกโครงการอันเนื่องมาจากพระราชดำริ | 10,822.91 | - | 10,822.91 | - | 100.00 |
| ยะลา | 2,663,689.00 | - | 1,523,721.00 | 1,139,968.00 | 57.20 |
| ค่าใช้จ่ายโครงการพัฒนาการเกษตรในพื้นที่เฉพาะจังหวัดชายแดนภาคใต้ | 2,502,300.00 | - | 1,386,191.00 | 1,116,109.00 | 55.40 |
| ค่าใช้จ่ายสนับสนุนโครงการพัฒนาศูนย์เครือข่ายปราชญ์ชาวบ้าน | 131,700.00 | - | 112,315.00 | 19,385.00 | 85.28 |
| ค่าใช้จ่ายโครงการส่งเสริมแนวทางเกษตรทฤษฎีใหม่ | 9,689.00 | - | 5,215.00 | 4,474.00 | 53.82 |
| ค่าใช้จ่ายเพื่ออำนวยความสะดวกโครงการอันเนื่องมาจากพระราชดำริ | 20,000.00 | - | 20,000.00 | - | 100.00 |
| นราธิวาส | 3,745,549.76 | 11,424.00 | 2,379,629.25 | 1,354,496.51 | 63.53 |
| ค่าใช้จ่ายโครงการพัฒนาการเกษตรในพื้นที่เฉพาะจังหวัดชายแดนภาคใต้ | 3,577,809.76 | 11,424.00 | 2,230,689.25 | 1,335,696.51 | 62.35 |

| หน่วยงาน / รายการ | งบประมาณ | ผูกพัน | ผลเบิกจ่าย | คงเหลือ | %เบิก |
|--|---------------------|-------------------|-------------------|---------------------|--------------|
| ค่าใช้จ่ายสนับสนุนโครงการพัฒนาศูนย์เครือข่ายปราชญ์ชาวบ้าน | 134,700.00 | - | 115,900.00 | 18,800.00 | 86.04 |
| ค่าใช้จ่ายโครงการส่งเสริมแนวทางเกษตรทฤษฎีใหม่ | 13,040.00 | - | 13,040.00 | - | 100.00 |
| ค่าใช้จ่ายเพื่ออำนวยความสะดวกโครงการอันเนื่องมาจากพระราชดำริ | 20,000.00 | - | 20,000.00 | - | 100.00 |
| บึงกาฬ | 255,806.00 | - | 209,899.25 | 45,906.75 | 82.05 |
| ค่าใช้จ่ายสนับสนุนโครงการพัฒนาศูนย์เครือข่ายปราชญ์ชาวบ้าน | 130,700.00 | - | 114,513.25 | 16,186.75 | 87.62 |
| ค่าใช้จ่ายโครงการส่งเสริมแนวทางเกษตรทฤษฎีใหม่ | 25,106.00 | - | 5,386.00 | 19,720.00 | 21.45 |
| ค่าใช้จ่ายเพื่ออำนวยความสะดวกโครงการอันเนื่องมาจากพระราชดำริ | 100,000.00 | - | 90,000.00 | 10,000.00 | 90.00 |
| กปพ. | 4,030,300.00 | 499,690.00 | 265,507.48 | 3,265,102.52 | 6.59 |
| ค่าใช้จ่ายเพื่ออำนวยความสะดวกโครงการอันเนื่องมาจากพระราชดำริ | 4,030,300.00 | 499,690.00 | 265,507.48 | 3,265,102.52 | 6.59 |
| โอนเบิกแทน | 1,800,000.00 | - | - | 1,800,000.00 | - |
| ค่าใช้จ่ายเพื่ออำนวยความสะดวกโครงการอันเนื่องมาจากพระราชดำริ | 1,800,000.00 | - | - | 1,800,000.00 | - |

สรุปผลการเบิกจ่ายเงินกู้เพื่อแก้ไขปัญหา เยียวยา และฟื้นฟูเศรษฐกิจและสังคมที่ได้รับผลกระทบจากการระบาดของโรคติดเชื้อไวรัสโคโรนา 2019 พ.ศ.2563 - 2564

ข้อมูล ณ วันที่ 31 สิงหาคม 2564

| งบรายจ่าย | งบประมาณ | กันไว้เบิก | ผูกพัน | เบิก | คงเหลือ | %เบิก |
|-------------|-------------------------|------------|---------------------|-----------------------|-----------------------|--------------|
| งบดำเนินงาน | 1,412,399,851.00 | | 3,309,409.89 | 879,159,732.73 | 529,930,708.38 | 62.25 |
| รวม | 1,412,399,851.00 | - | 3,309,409.89 | 879,159,732.73 | 529,930,708.38 | 62.25 |

เงินกู้เพื่อแก้ไขปัญหา เยียวยา และฟื้นฟูเศรษฐกิจและสังคมที่ได้รับผลกระทบจากการระบาดของโรคติดเชื้อไวรัสโคโรนา 2019

ข้อมูล ณ วันที่ 31 สิงหาคม 2564

| ศูนย์ต้นทุน | หน่วยงาน / รายการ | งบประมาณ | ผูกพัน | ผลเบิกจ่าย | คงเหลือ | %เบิก |
|-------------|---|-------------------------|---------------------|-----------------------|-----------------------|--------------|
| รวม | | 1,412,399,851.00 | 3,309,409.89 | 879,159,732.73 | 529,930,708.38 | 62.25 |
| 700200000 | สำนักงานปลัดกระทรวงเกษตรและสหกรณ์ | 249,293,026.07 | - | - | 249,293,026.07 | - |
| 700200001 | สำนักตรวจสอบภายใน | - | - | - | - | #DIV/0! |
| 700200003 | สำนักพัฒนาระบบบริหาร | - | - | - | - | #DIV/0! |
| 700200004 | กองกลาง | - | - | - | - | #DIV/0! |
| 700200005 | กองการเจ้าหน้าที่ | - | - | - | - | #DIV/0! |
| 700200006 | กองคลัง | - | - | - | - | #DIV/0! |
| 700200008 | สำนักการเกษตรต่างประเทศ | - | - | - | - | #DIV/0! |
| 700200009 | กองเกษตรสารนิเทศ | 2,590,000.00 | 1,295,000.00 | 1,295,000.00 | - | 50.00 |
| 700200010 | สำนักตรวจราชการ | - | - | - | - | #DIV/0! |
| 700200011 | กองนโยบายเทคโนโลยีเพื่อการเกษตรและเกษตรกรรมยั่งยืน | 6,516,708.00 | - | 5,257,890.00 | 1,258,818.00 | 80.68 |
| 700200012 | สำนักกฎหมาย | - | - | - | - | #DIV/0! |
| 700200013 | ศูนย์เทคโนโลยีสารสนเทศและการสื่อสาร | 7,207,000.00 | 1,859,055.69 | 4,847,167.07 | 500,777.24 | 67.26 |
| 700200014 | สถาบันเกษตรราธิการ | - | - | - | - | #DIV/0! |
| 700200015 | สำนักงานที่ปรึกษาการเกษตรต่างประเทศ | - | - | - | - | #DIV/0! |
| 700200016 | สำนักแผนงานและโครงการพิเศษ | - | - | - | - | #DIV/0! |
| 700200094 | สำนักงานรัฐมนตรี | - | - | - | - | #DIV/0! |
| 700200117 | สำนักบริหารกองทุนเพื่อช่วยเหลือเกษตรกรและรับเรื่องร้องเรียน | - | - | - | - | #DIV/0! |

| ศูนย์ต้นทุน | หน่วยงาน / รายการ | งบประมาณ | ผูกพัน | ผลเบิกจ่าย | คงเหลือ | %เบิก |
|-------------|--|----------------|--------|----------------|---------------|---------|
| 700200119 | กองบริหารงานกองทุนสงเคราะห์เกษตรกร | - | - | - | - | #DIV/0! |
| 700200120 | กองประสานงานโครงการพระราชดำริ | - | - | - | - | #DIV/0! |
| 700200121 | ศูนย์ปฏิบัติการต่อต้านการทุจริต | - | - | - | - | #DIV/0! |
| 700200122 | สำนักงานเลขานุการคณะกรรมการส่งเสริมและ | - | - | - | - | #DIV/0! |
| 700200019 | สำนักงานเกษตรและสหกรณ์จังหวัดสมุทรปราการ | 251,760.00 | - | 205,540.00 | 46,220.00 | 81.64 |
| 700200020 | สำนักงานเกษตรและสหกรณ์จังหวัดนนทบุรี | 20,998.65 | - | 20,998.65 | - | 100.00 |
| 700200021 | สำนักงานเกษตรและสหกรณ์จังหวัดปทุมธานี | 1,382,980.00 | - | 1,077,239.00 | 305,741.00 | 77.89 |
| 700200022 | สำนักงานเกษตรและสหกรณ์จังหวัด พระนครศรีอยุธยา | 1,725,265.00 | - | 1,166,801.13 | 558,463.87 | 67.63 |
| 700200023 | สำนักงานเกษตรและสหกรณ์จังหวัดอ่างทอง | 1,680,134.00 | - | 1,209,489.00 | 470,645.00 | 71.99 |
| 700200024 | สำนักงานเกษตรและสหกรณ์จังหวัดลพบุรี | 4,950,190.00 | - | 4,190,795.00 | 759,395.00 | 84.66 |
| 700200025 | สำนักงานเกษตรและสหกรณ์จังหวัดสิงห์บุรี | 1,886,354.00 | - | 1,382,040.00 | 504,314.00 | 73.27 |
| 700200026 | สำนักงานเกษตรและสหกรณ์จังหวัดชัยนาท | 1,157,693.00 | - | 910,753.00 | 246,940.00 | 78.67 |
| 700200027 | สำนักงานเกษตรและสหกรณ์จังหวัดสระบุรี | 5,653,127.10 | - | 4,287,364.10 | 1,365,763.00 | 75.84 |
| 700200028 | สำนักงานเกษตรและสหกรณ์จังหวัดชลบุรี | 2,379,990.00 | - | 1,857,094.50 | 522,895.50 | 78.03 |
| 700200029 | สำนักงานเกษตรและสหกรณ์จังหวัดระยอง | 760,700.00 | - | 649,345.00 | 111,355.00 | 85.36 |
| 700200030 | สำนักงานเกษตรและสหกรณ์จังหวัดจันทบุรี | 146,800.00 | - | 123,838.64 | 22,961.36 | 84.36 |
| 700200031 | สำนักงานเกษตรและสหกรณ์จังหวัดตราด | 832,080.00 | - | 718,018.00 | 114,062.00 | 86.29 |
| 700200032 | สำนักงานเกษตรและสหกรณ์จังหวัดฉะเชิงเทรา | 980,150.00 | - | 810,120.00 | 170,030.00 | 82.65 |
| 700200033 | สำนักงานเกษตรและสหกรณ์จังหวัดปราจีนบุรี | 12,176,713.00 | - | 9,110,261.00 | 3,066,452.00 | 74.82 |
| 700200034 | สำนักงานเกษตรและสหกรณ์จังหวัดนครนายก | 1,503,384.00 | - | 1,120,214.00 | 383,170.00 | 74.51 |
| 700200035 | สำนักงานเกษตรและสหกรณ์จังหวัดสระแก้ว | 33,778,390.00 | - | 21,631,209.00 | 12,147,181.00 | 64.04 |
| 700200036 | สำนักงานเกษตรและสหกรณ์จังหวัดนครราชสีมา | 150,420,306.60 | - | 115,261,400.17 | 35,158,906.43 | 76.63 |

| ศูนย์ต้นทุน | หน่วยงาน / รายการ | งบประมาณ | ผูกพัน | ผลเบิกจ่าย | คงเหลือ | %เบิก |
|-------------|--|----------------|-----------|----------------|---------------|---------|
| 700200037 | สำนักงานเกษตรและสหกรณ์จังหวัดบุรีรัมย์ | 39,643,769.78 | - | 29,486,400.54 | 10,157,369.24 | 74.38 |
| 700200038 | สำนักงานเกษตรและสหกรณ์จังหวัดสุรินทร์ | 3,500.00 | - | 3,500.00 | - | 100.00 |
| 700200039 | สำนักงานเกษตรและสหกรณ์จังหวัดศรีสะเกษ | 7,296,190.00 | - | 5,443,010.75 | 1,853,179.25 | 74.60 |
| 700200040 | สำนักงานเกษตรและสหกรณ์จังหวัดอุบลราชธานี | 39,154,246.00 | 50,000.00 | 33,737,773.00 | 5,366,473.00 | 86.17 |
| 700200041 | สำนักงานเกษตรและสหกรณ์จังหวัดยโสธร | 34,087,060.00 | - | 25,756,394.00 | 8,330,666.00 | 75.56 |
| 700200042 | สำนักงานเกษตรและสหกรณ์จังหวัดชัยภูมิ | 54,503,840.00 | - | 41,925,386.40 | 12,578,453.60 | 76.92 |
| 700200043 | สำนักงานเกษตรและสหกรณ์จังหวัดอำนาจเจริญ | 5,575,596.00 | - | 4,172,265.04 | 1,403,330.96 | 74.83 |
| 700200044 | สำนักงานเกษตรและสหกรณ์จังหวัดหนองบัวลำภู | 52,705,680.00 | - | 39,073,744.83 | 13,631,935.17 | 74.14 |
| 700200045 | สำนักงานเกษตรและสหกรณ์จังหวัดขอนแก่น | 46,768,940.00 | 7,530.00 | 32,560,536.93 | 14,200,873.07 | 69.62 |
| 700200046 | สำนักงานเกษตรและสหกรณ์จังหวัดอุดรธานี | 159,334,327.00 | 36,000.00 | 120,312,715.10 | 38,985,611.90 | 75.51 |
| 700200047 | สำนักงานเกษตรและสหกรณ์จังหวัดเลย | 7,439,098.83 | - | 5,903,831.69 | 1,535,267.14 | 79.36 |
| 700200048 | สำนักงานเกษตรและสหกรณ์จังหวัดหนองคาย | 31,036,532.00 | - | 23,254,098.00 | 7,782,434.00 | 74.92 |
| 700200049 | สำนักงานเกษตรและสหกรณ์จังหวัดมหาสารคาม | 47,159,249.04 | - | 34,033,787.70 | 13,125,461.34 | 72.17 |
| 700200050 | สำนักงานเกษตรและสหกรณ์จังหวัดร้อยเอ็ด | 4,947,270.00 | - | 3,561,149.00 | 1,386,121.00 | 71.98 |
| 700200051 | สำนักงานเกษตรและสหกรณ์จังหวัดกาฬสินธุ์ | - | - | - | - | #DIV/0! |
| 700200052 | สำนักงานเกษตรและสหกรณ์จังหวัดสกลนคร | 92,945,827.49 | 19,019.00 | 68,885,601.20 | 24,041,207.29 | 74.11 |
| 700200053 | สำนักงานเกษตรและสหกรณ์จังหวัดนครพนม | 23,671,928.84 | - | 17,338,841.66 | 6,333,087.18 | 73.25 |
| 700200054 | สำนักงานเกษตรและสหกรณ์จังหวัดมุกดาหาร | 73,910.00 | - | 62,490.00 | 11,420.00 | 84.55 |
| 700200055 | สำนักงานเกษตรและสหกรณ์จังหวัดเชียงใหม่ | 10,388,738.00 | - | 8,561,960.00 | 1,826,778.00 | 82.42 |
| 700200056 | สำนักงานเกษตรและสหกรณ์จังหวัดลำพูน | 803,453.00 | - | 601,623.00 | 201,830.00 | 74.88 |
| 700200057 | สำนักงานเกษตรและสหกรณ์จังหวัดลำปาง | 6,856,843.40 | - | 5,149,945.15 | 1,706,898.25 | 75.11 |
| 700200058 | สำนักงานเกษตรและสหกรณ์จังหวัดอุดรดิตถ์ | 2,598,144.71 | - | 1,955,924.71 | 642,220.00 | 75.28 |
| 700200059 | สำนักงานเกษตรและสหกรณ์จังหวัดแพร่ | 2,238,985.76 | - | 1,728,932.96 | 510,052.80 | 77.22 |

| ศูนย์ต้นทุน | หน่วยงาน / รายการ | งบประมาณ | ผูกพัน | ผลเบิกจ่าย | คงเหลือ | %เบิก |
|-------------|--|---------------|--------|---------------|--------------|---------|
| 700200060 | สำนักงานเกษตรและสหกรณ์จังหวัดน่าน | 548,576.00 | - | 440,576.00 | 108,000.00 | 80.31 |
| 700200061 | สำนักงานเกษตรและสหกรณ์จังหวัดพะเยา | 3,026,238.40 | - | 2,415,502.10 | 610,736.30 | 79.82 |
| 700200062 | สำนักงานเกษตรและสหกรณ์จังหวัดเชียงราย | 40,336,550.00 | - | 35,037,065.50 | 5,299,484.50 | 86.86 |
| 700200063 | สำนักงานเกษตรและสหกรณ์จังหวัดแม่ฮ่องสอน | 388,630.00 | - | 313,130.00 | 75,500.00 | 80.57 |
| 700200064 | สำนักงานเกษตรและสหกรณ์จังหวัดนครสวรรค์ | 31,687,307.17 | - | 23,555,687.42 | 8,131,619.75 | 74.34 |
| 700200065 | สำนักงานเกษตรและสหกรณ์จังหวัดอุทัยธานี | 3,259,439.00 | - | 2,257,814.00 | 1,001,625.00 | 69.27 |
| 700200066 | สำนักงานเกษตรและสหกรณ์จังหวัดกำแพงเพชร | 581,820.00 | - | 450,260.00 | 131,560.00 | 77.39 |
| 700200067 | สำนักงานเกษตรและสหกรณ์จังหวัดตาก | 8,749,157.00 | - | 6,448,833.00 | 2,300,324.00 | 73.71 |
| 700200068 | สำนักงานเกษตรและสหกรณ์จังหวัดสุโขทัย | 25,879.00 | - | 7,037.42 | 18,841.58 | 27.19 |
| 700200069 | สำนักงานเกษตรและสหกรณ์จังหวัดพิษณุโลก | 29,166,286.00 | - | 21,844,195.20 | 7,322,090.80 | 74.90 |
| 700200070 | สำนักงานเกษตรและสหกรณ์จังหวัดพิจิตร | 22,825,241.30 | - | 17,532,072.98 | 5,293,168.32 | 76.81 |
| 700200071 | สำนักงานเกษตรและสหกรณ์จังหวัดเพชรบูรณ์ | 505,334.83 | - | 397,154.83 | 108,180.00 | 78.59 |
| 700200072 | สำนักงานเกษตรและสหกรณ์จังหวัดราชบุรี | 3,067,468.32 | - | 2,285,221.58 | 782,246.74 | 74.50 |
| 700200073 | สำนักงานเกษตรและสหกรณ์จังหวัดกาญจนบุรี | 624,650.00 | - | 476,410.00 | 148,240.00 | 76.27 |
| 700200074 | สำนักงานเกษตรและสหกรณ์จังหวัดสุพรรณบุรี | 7,639,967.00 | - | 5,555,027.00 | 2,084,940.00 | 72.71 |
| 700200075 | สำนักงานเกษตรและสหกรณ์จังหวัดนครปฐม | 215,910.00 | - | 171,100.00 | 44,810.00 | 79.25 |
| 700200076 | สำนักงานเกษตรและสหกรณ์จังหวัดสมุทรสาคร | - | - | - | - | #DIV/0! |
| 700200077 | สำนักงานเกษตรและสหกรณ์จังหวัดสมุทรสงคราม | - | - | - | - | #DIV/0! |
| 700200078 | สำนักงานเกษตรและสหกรณ์จังหวัดเพชรบุรี | 12,939,960.00 | - | 9,725,696.00 | 3,214,264.00 | 75.16 |
| 700200079 | สำนักงานเกษตรและสหกรณ์จังหวัดประจวบคีรีขันธ์ | 1,117,150.00 | - | 772,430.00 | 344,720.00 | 69.14 |
| 700200080 | สำนักงานเกษตรและสหกรณ์จังหวัดนครศรีธรรมราช | 16,229,907.04 | - | 12,178,628.59 | 4,051,278.45 | 75.04 |
| 700200081 | สำนักงานเกษตรและสหกรณ์จังหวัดกระบี่ | 1,085,180.00 | - | 815,095.00 | 270,085.00 | 75.11 |
| 700200082 | สำนักงานเกษตรและสหกรณ์จังหวัดพังงา | 3,730,263.85 | - | 2,922,561.13 | 807,702.72 | 78.35 |

| ศูนย์ต้นทุน | หน่วยงาน / รายการ | งบประมาณ | ผูกพัน | ผลเบิกจ่าย | คงเหลือ | %เบิก |
|-------------|---------------------------------------|---------------|-----------|---------------|--------------|-------|
| 700200083 | สำนักงานเกษตรและสหกรณ์จังหวัดภูเก็ต | 152,380.00 | - | 112,569.35 | 39,810.65 | 73.87 |
| 700200084 | สำนักงานเกษตรและสหกรณ์จังหวัดสุราษฎร์ | 24,017,856.28 | - | 18,563,670.70 | 5,454,185.58 | 77.29 |
| 700200085 | สำนักงานเกษตรและสหกรณ์จังหวัดระนอง | 867,638.00 | - | 779,333.00 | 88,305.00 | 89.82 |
| 700200086 | สำนักงานเกษตรและสหกรณ์จังหวัดชุมพร | 1,459,476.00 | - | 1,255,296.00 | 204,180.00 | 86.01 |
| 700200087 | สำนักงานเกษตรและสหกรณ์จังหวัดสงขลา | 12,660,524.00 | 42,805.20 | 9,866,000.80 | 2,751,718.00 | 77.93 |
| 700200088 | สำนักงานเกษตรและสหกรณ์จังหวัดสตูล | 2,014,148.72 | - | 1,547,160.81 | 466,987.91 | 76.81 |
| 700200089 | สำนักงานเกษตรและสหกรณ์จังหวัดตรัง | 3,188,907.74 | - | 2,776,212.91 | 412,694.83 | 87.06 |
| 700200090 | สำนักงานเกษตรและสหกรณ์จังหวัดพัทลุง | 6,454,881.05 | - | 4,812,472.17 | 1,642,408.88 | 74.56 |
| 700200091 | สำนักงานเกษตรและสหกรณ์จังหวัดปัตตานี | 2,288,380.00 | - | 1,618,084.01 | 670,295.99 | 70.71 |
| 700200092 | สำนักงานเกษตรและสหกรณ์จังหวัดยะลา | 1,125,259.03 | - | 844,555.03 | 280,704.00 | 75.05 |
| 700200093 | สำนักงานเกษตรและสหกรณ์จังหวัดนราธิวาส | 6,030,096.00 | - | 4,748,627.00 | 1,281,469.00 | 78.75 |
| 700200118 | สำนักงานเกษตรและสหกรณ์จังหวัดบึงกาฬ | 7,862,510.00 | - | 5,991,764.28 | 1,870,745.72 | 76.21 |

แผน/ผล ปฏิบัติงานการฝึกอบรมสัมมนา ประจำปีงบประมาณ พ.ศ.2564
ของ สำนักงานปลัดกระทรวงเกษตรและสหกรณ์

หน้าอำนาจบาท (ทัศนีย 4 ตำแหน่ง)

| ที่ | หลักสูตร | งบประมาณ | ปริมาณงาน (ครั้ง) | ไตรมาสที่ 1 (เป้า 50%) | | | | ไตรมาสที่ 2 | | | | ไตรมาสที่ 3 | | | | ไตรมาสที่ 4 | | | | สาเหตุที่เบิกจ่ายไม่ได้ตามแผน |
|-----|--|--------------------------|-------------------|------------------------|------------------|------------------|------------------|------------------|------------------|-------------|------------------|------------------|-------------|------------------|------------------|------------------|------------------|-------------|------------------|-------------------------------|
| | | | | ต.ค.63 | พ.ย.63 | ธ.ค.63 | รวม | ม.ค.64 | ก.พ.64 | มี.ค.64 | รวม | เม.ย.64 | พ.ค.64 | มิ.ย.64 | รวม | ก.ค.64 | ส.ค.64 | ก.ย.64 | รวม | |
| | รวม | แผน 12.0150 ผล 8.4936 | 17 15 | - - | 2.5000 0.3282 | 0.1602 0.2902 | 2.6602 0.6184 | 2.4000 0.1168 | 0.4544 0.4177 | - 1.7156 | 2.8544 2.2501 | 0.3600 2.0042 | 2.3004 - | 0.3805 1.7908 | 3.0409 3.7950 | 1.3231 0.2561 | 0.1215 1.5739 | 2.0150 - | 3.4596 1.8300 | |
| 1 | โครงการสัมมนา การพัฒนาบุคลากร ให้เป็นตัวแทนแห่งการเรียนรู้ | แผน 0.3231 ผล 0.0462 | 1 1 | - - | - - | - - | - - | - - | - - | - - | - - | - - | - - | - - | 0.3231 - | - 0.0462 | - - | - - | 0.3231 0.0462 | |
| 2 | การเรียนรู้ตามรอยพระยุคลบาท : ปรัชญาของเศรษฐกิจพอเพียง | แผน 0.3600 ผล 0.3282 | 1 1 | - - | - 0.3282 | - - | - 0.3282 | - - | - - | - - | - - | 0.3600 - | - - | - - | 0.3600 - | - - | - - | - - | - - | - - |
| 3 | โครงการสัมมนา การพัฒนาทรัพยากรบุคคลยุคใหม่ | แผน 0.3004 ผล 0.2031 | 1 1 | - - | - - | - - | - - | - - | - - | - - | - - | 0.3004 - | - - | 0.3004 - | - - | - 0.2031 | - - | - - | - 0.2031 | |
| 4 | หลักสูตร ภาษาอังกฤษด้วยสื่อ นวัตกรรมออนไลน์ | แผน 0.1215 ผล 0.0960 | 1 1 | - - | - - | - - | - - | - - | - - | - - | - - | - - | - - | - - | - - | 0.1215 0.0960 | - - | - - | 0.1215 0.0960 | |
| 5 | หลักสูตร English For Office | แผน 0.2996 ผล 0.2278 | 1 1 | - - | - - | - - | - - | - - | - - | - - | - - | - - | 0.2996 - | 0.2996 - | - - | - 0.2278 | - - | - - | - 0.2278 | |
| 6 | หลักสูตร Smart Officer : เตรียมความพร้อมเพื่อการทดสอบสมรรถนะความสามารถด้านการใช้ดิจิทัลสำหรับข้าราชการและบุคลากรภาครัฐ | แผน 0.1602 ผล 0.1168 | 1 1 | - - | - - | 0.1602 - | 0.1602 - | - 0.1168 | - - | - - | - 0.1168 | - - | - - | - - | - - | - - | - - | - - | - - | - - |
| 7 | หลักสูตร การสร้าง Info Graphic อย่างมืออาชีพ ด้วยโปรแกรม Microsoft PowerPoint | แผน 0.1327 ผล 0.1218 | 1 1 | - - | - - | - 0.1218 | - 0.1218 | - - | 0.1327 - | 0.1327 - | - - | - - | - - | - - | - - | - - | - - | - - | - - | - - |
| 8 | หลักสูตร ความรู้ความเข้าใจ องค์การระหว่างประเทศ และการเกษตรต่างประเทศ | แผน 0.0809 ผล 0.0217 | 1 1 | - - | - - | - - | - - | - - | - - | - - | - - | - - | 0.0809 - | 0.0809 0.0217 | - - | - - | - - | - - | - - | - - |
| 9 | โครงการสัมมนา พัฒนาบุคลากรเพื่อรองรับทักษะอนาคต | แผน 0.3217 ผล 0.1684 | 1 1 | - - | - - | - 0.1684 | - 0.1684 | - - | 0.3217 - | 0.3217 - | - - | - - | - - | - - | - - | - - | - - | - - | - - | - - |
| 10 | หลักสูตร การเป็นข้าราชการที่ดี สำหรับข้าราชการที่อยู่ระหว่างทดลองปฏิบัติหน้าที่ราชการ | แผน 0.3000 ผล 0.1104 | 1 1 | - - | 0.3000 - | - - | 0.3000 - | - 0.1071 | - - | - - | - 0.1071 | - - | - - | - - | - - | - 0.0034 | - - | - - | - 0.0034 | |
| 11 | หลักสูตรนัการบริหารระดับสูง กระทรวงเกษตรและสหกรณ์ | แผน 2.4000 ผล 0.7110 | 1 1 | - - | - - | - - | - - | 2.4000 - | - - | 2.4000 - | - - | - - | - 0.7110 | - 0.7110 | - - | - - | - - | - - | - - | - - |
| 12 | หลักสูตรนับริหารการพัฒนาการเกษตรและสหกรณ์ ระดับสูง | แผน 2.0000 ผล 2.8917 | 1 1 | - - | - - | - - | - - | - - | - - | - - | - - | 2.0000 2.0000 | - - | 2.0000 2.0000 | - - | - 0.8917 | - - | - - | - 0.8917 | |
| 13 | หลักสูตรนับริหารการพัฒนาการเกษตรและสหกรณ์ ระดับกลาง | แผน 1.4000 ผล 2.3745 | 1 1 | - - | 1.4000 - | - - | 1.4000 - | - - | - 1.3247 | - 1.3247 | - - | - - | - 1.0498 | - 1.0498 | - - | - - | - - | - - | - - | - - |
| 14 | หลักสูตรนับริหารการพัฒนาการเกษตรและสหกรณ์ ระดับต้น | แผน 0.8000 ผล 0.7551 | 1 1 | - - | 0.8000 - | - - | 0.8000 - | - - | - 0.3107 | - 0.3909 | - 0.7015 | - 0.0042 | - - | - 0.0083 | - 0.0125 | 0.0250 0.0160 | - - | - - | - 0.0411 | |
| 15 | เสริมศักยภาพผู้ผ่านการฝึกอบรม | แผน 0.5000 | 1 | - | - | - | - | - | - | - | - | - | - | - | - | 0.5000 | - | - | 0.5000 | |

| ที่ | หลักสูตร | งบประมาณ | ปริมาณงาน (ครั้ง) | ไตรมาสที่ 1 (เป้า 50%) | | | | ไตรมาสที่ 2 | | | | ไตรมาสที่ 3 | | | | ไตรมาสที่ 4 | | | | สาเหตุที่เบิกจ่ายไม่ได้ตามแผน | |
|-----|--|----------|----------------------|------------------------|--------|--------|--------|-------------|--------|---------|-----|-------------|--------|---------|--------|-------------|--------|--------|--------|-------------------------------|---|
| | | | | ค.ค.63 | พ.ย.63 | ธ.ค.63 | รวม | ม.ค.64 | ก.พ.64 | มี.ค.64 | รวม | เม.ย.64 | พ.ค.64 | มิ.ย.64 | รวม | ก.ค.64 | ส.ค.64 | ก.ย.64 | รวม | | |
| | นบวงแหวนระทอบสูง7โพหวางเกชหว และสทกรณ | แผน | 12.0150 | 17 | - | 2.5000 | 0.1602 | 2.6602 | 2.4000 | 0.4544 | - | 2.8544 | 0.3600 | 2.3004 | 0.3805 | 3.0409 | 1.3231 | 0.1215 | 2.0150 | 3.4596 | |
| | | ผล | - | | | - | | | | | | - | | | | - | | | | | |
| 16 | หลักสูตร โรงเรียนเกชตรและสทกรณ จังหวัด | แผน | 1.0000 | 1 | | | | - | | | | - | | | | - | 1.0000 | | | 1.0000 | จัดอบรมแบ่งเป็น 3 ระยะ คือ ระยะที่ 1 ระหว่างวันที่ 16- 21 ส.ค.64 ระยะที่ 2 ระหว่างวันที่ 2-3, 6-7 ก.ย.64 และระยะที่ 3 ระหว่างวันที่ 16-17 ก.ย. 64 (ยังเบิกไม่ครบ) |
| | | ผล | 0.3209 | 1 | | | | - | | | | - | | | | - | | 0.3209 | | | |
| 17 | ประชุมเชิงปฏิบัติการ การขับเคลื่อน งานของสำนักงานปลัดกระทรวง เกชตรและสทกรณ | แผน | 1.5150 | 1 | | | | - | | | | - | | | | - | | | 1.5150 | 1.5150 | |
| | | ผล | - | | | | | - | | | | - | | | | - | | | | | |

รายละเอียดเงินโอนเบิกแทน ปีงบประมาณ 2564

ตั้งแต่วันที่ 1 ตุลาคม 2563 - 31 สิงหาคม 2564

| ลำดับที่ | หน่วยงานรับโอน | ปีงบประมาณ | งบรายจ่าย | รายการ | เงินโอนเบิกแทน | โอนคืน | โอนเบิกแทนสุทธิ | กันไว้เบิก | ผูกพัน | เบิกจ่าย | คงเหลือ | % เบิก |
|----------|-------------------------|------------|-------------|--|----------------|--------------|-----------------|------------|--------|------------|------------|--------|
| 1 | กรมส่งเสริมการเกษตร | 2564 | งบดำเนินงาน | ค่าใช้จ่ายวิทยุกระจายเสียงเพื่อการเกษตร | 62,100.00 | | 62,100.00 | - | | 62,073.31 | 26.69 | 99.96 |
| | | 2564 | งบดำเนินงาน | งานพระราชพิธีที่ชมงคลจรดพระนังคัลแรกนาขวัญ | 2,400,000.00 | 1,955,400.00 | 444,600.00 | - | | 324,600.00 | 120,000.00 | 73.01 |
| 2 | กรมปศุสัตว์ | 2564 | งบดำเนินงาน | งานพระราชพิธีที่ชมงคลจรดพระนังคัลแรกนาขวัญ | 130,000.00 | 130,000.00 | - | - | - | - | - | - |
| 3 | กรมชลประทาน | 2564 | งบดำเนินงาน | งานพระราชพิธีที่ชมงคลจรดพระนังคัลแรกนาขวัญ | 450,000.00 | 450,000.00 | - | - | - | - | - | - |
| 4 | กรมส่งเสริมสหกรณ์ | 2564 | งบดำเนินงาน | งานพระราชพิธีที่ชมงคลจรดพระนังคัลแรกนาขวัญ | 662,800.00 | 611,045.88 | 51,754.12 | - | - | 51,754.12 | - | 100.00 |
| 5 | กรมการข้าว | 2564 | งบดำเนินงาน | งานพระราชพิธีที่ชมงคลจรดพระนังคัลแรกนาขวัญ | 656,000.00 | 68,464.40 | 587,535.60 | - | - | 587,535.60 | - | 100.00 |
| 6 | กรมศิลปากร | 2564 | งบดำเนินงาน | งานพระราชพิธีที่ชมงคลจรดพระนังคัลแรกนาขวัญ | 20,000.00 | 20,000.00 | - | - | - | - | - | - |
| 7 | กรุงเทพมหานคร | 2564 | งบดำเนินงาน | งานพระราชพิธีที่ชมงคลจรดพระนังคัลแรกนาขวัญ | 38,800.00 | 38,800.00 | - | - | - | - | - | - |
| 8 | กองทัพบก | 2564 | งบดำเนินงาน | งานพระราชพิธีที่ชมงคลจรดพระนังคัลแรกนาขวัญ | 146,670.00 | - | 146,670.00 | - | - | 52,088.78 | 94,581.22 | 35.51 |
| 9 | กองทัพเรือ | 2564 | งบดำเนินงาน | งานพระราชพิธีที่ชมงคลจรดพระนังคัลแรกนาขวัญ | 32,000.00 | 32,000.00 | - | - | - | - | - | - |
| 10 | กองทัพอากาศ | 2564 | งบดำเนินงาน | งานพระราชพิธีที่ชมงคลจรดพระนังคัลแรกนาขวัญ | 126,800.00 | 29,300.00 | 97,500.00 | - | - | 97,500.00 | - | 100.00 |
| 11 | สำนักงานตำรวจแห่งชาติ | 2564 | งบดำเนินงาน | งานพระราชพิธีที่ชมงคลจรดพระนังคัลแรกนาขวัญ | 270,000.00 | 270,000.00 | - | - | - | - | - | - |
| 12 | กรมโยธาธิการและผังเมือง | 2564 | งบดำเนินงาน | งานพระราชพิธีที่ชมงคลจรดพระนังคัลแรกนาขวัญ | 650,000.00 | 650,000.00 | - | - | - | - | - | - |
| 13 | กรมประชาสัมพันธ์ | 2564 | งบดำเนินงาน | งานพระราชพิธีที่ชมงคลจรดพระนังคัลแรกนาขวัญ | 35,000.00 | 35,000.00 | - | - | - | - | - | - |

| ลำดับที่ | หน่วยงานรับโอน | ปีงบประมาณ | งบรายจ่าย | รายการ | เงินโอนเบิกแทน | โอนคืน | โอนเบิกแทนสุทธิ | กันไว้เบิก | ผูกพัน | เบิกจ่าย | คงเหลือ | % เบิก |
|----------|----------------|------------|-----------|---|----------------|--------------|-----------------|------------|--------|--------------|--------------|--------|
| 14 | กรมหม่อมใหม่ | 2564 | งบรายจ่าย | โครงการจัดพิมพ์หนังสือที่ระลึก "พัชรสุธाराชชพัสดราภรณ์" เฉลิมพระเกียรติ สมเด็จพระนาง เจ้าสุทิดา พัชรสุธาพิมลลักษณ พระบรมราชินี เนื่องในโอกาสทรง เจริญพระชนมพรรษา 63 พรรษา 3 มิถุนายน 2564 | 1,800,000.00 | - | 1,800,000.00 | - | - | - | 1,800,000.00 | - |
| รวม | | | | | 7,480,170.00 | 4,290,010.28 | 3,190,159.72 | - | - | 1,175,551.81 | 2,014,607.91 | 36.85 |

รายละเอียดเงินรับเบิกแทน ปีงบประมาณ 2564
ตั้งแต่วันที่ 1 ตุลาคม 2563 - 31 สิงหาคม 2564

| ลำดับที่ | หน่วยงานเจ้าของ งบประมาณ | ปีงบประมาณ | งบรายจ่าย | รายการ | เงินรับเบิกแทน | โอนกลับ | รับเบิกแทนสุทธิ | กันไว้เบิก | ผูกพัน | เบิกจ่าย | คงเหลือ | % เบิกจ่าย |
|----------|--------------------------------|------------|-------------|---|----------------|-----------|-----------------|------------|-----------|--------------|------------|------------|
| 1 | สำนักเลขาธิการ นายกรัฐมนตรี | 2564 | งบบุคลากร | เงินเดือนและเงินประจำตำแหน่ง ของข้าราชการการเมือง | 2,600,880.00 | | 2,600,880.00 | - | - | 2,600,880.00 | - | 100.00 |
| | สำนักเลขาธิการ นายกรัฐมนตรี | 2564 | งบดำเนินงาน | ค่าตอบแทนผู้ช่วยรัฐมนตรี | 150,000.00 | | 150,000.00 | - | - | 150,000.00 | - | 100.00 |
| | สำนักเลขาธิการ นายกรัฐมนตรี | 2564 | งบบุคลากร | เงินเดือนและเงินประจำตำแหน่ง ของข้าราชการการเมือง | 2,600,880.00 | | 2,600,880.00 | - | - | 2,600,880.00 | - | 100.00 |
| | สำนักเลขาธิการ นายกรัฐมนตรี | 2564 | งบดำเนินงาน | ค่าตอบแทนผู้ช่วยรัฐมนตรี | 150,000.00 | | 150,000.00 | - | - | 150,000.00 | - | 100.00 |
| | สำนักเลขาธิการ นายกรัฐมนตรี | 2564 | งบบุคลากร | เงินเดือนและเงินประจำตำแหน่ง ของข้าราชการการเมือง | 2,600,880.00 | | 2,600,880.00 | - | - | 2,600,880.00 | - | 100.00 |
| | สำนักเลขาธิการ นายกรัฐมนตรี | 2564 | งบดำเนินงาน | ค่าตอบแทนผู้ช่วยรัฐมนตรี | 150,000.00 | | 150,000.00 | - | - | 150,000.00 | - | 100.00 |
| | สำนักเลขาธิการ นายกรัฐมนตรี | 2564 | งบบุคลากร | เงินเดือนและเงินประจำตำแหน่ง ของข้าราชการการเมือง | 2,600,880.00 | | 2,600,880.00 | - | - | 1,733,920.00 | 866,960.00 | 66.67 |
| | สำนักเลขาธิการ นายกรัฐมนตรี | 2564 | งบดำเนินงาน | ค่าตอบแทนผู้ช่วยรัฐมนตรี | 150,000.00 | | 150,000.00 | - | - | 100,000.00 | 50,000.00 | 66.67 |
| 2 | กรมฝนหลวงและการ บินเกษตร | 2564 | งบดำเนินงาน | ค่าใช้จ่ายจัดงานวันพระบิดาแห่ง ฝนหลวง | 3,040,000.00 | 14,757.20 | 3,025,242.80 | - | - | 3,025,242.80 | - | 100.00 |
| | กรมฝนหลวงและการ บินเกษตร | 2564 | งบดำเนินงาน | ค่าใช้จ่ายฝึกอบรมหลักสูตรนัก บริหารการเกษตรและสหกรณ์ (นบส.กษ.) รุ่น 4 | 40,000.00 | | 40,000.00 | - | 38,300.00 | | 1,700.00 | - |
| | กรมฝนหลวงและการ บินเกษตร | 2564 | งบดำเนินงาน | ค่าใช้จ่ายฝึกอบรมหลักสูตรนัก บริหารการเกษตรและสหกรณ์ ระดับสูง (นบส.) | 40,000.00 | | 40,000.00 | - | - | 39,500.00 | 500.00 | 98.75 |

| ลำดับที่ | หน่วยงานเจ้าของงบประมาณ | ปีงบประมาณ | งบรายจ่าย | รายการ | เงินรับเบิกแทน | โอนกลับ | รับเบิกแทนสุทธิ | กันไว้เบิก | ผูกพัน | เบิกจ่าย | คงเหลือ | % เบิกจ่าย |
|----------|-------------------------|------------|-------------|---|----------------|------------|-----------------|------------|------------|------------|------------|------------|
| | กรมฝนหลวงและการบินเกษตร | 2564 | งบดำเนินงาน | ค่าใช้จ่ายฝึกอบรมหลักสูตรนักบริหารการเกษตรและสหกรณ์ระดับกลาง | 56,000.00 | | 56,000.00 | - | | 49,990.00 | 6,010.00 | 89.27 |
| | กรมฝนหลวงและการบินเกษตร | 2564 | งบดำเนินงาน | ค่าใช้จ่ายฝึกอบรมหลักสูตรนักบริหารการเกษตรและสหกรณ์ระดับต้น | 42,000.00 | | 42,000.00 | - | - | 10,840.00 | 31,160.00 | 25.81 |
| | กรมฝนหลวงและการบินเกษตร | 2564 | งบดำเนินงาน | ค่าใช้จ่ายฝึกอบรมหลักสูตรการเป็นข้าราชการที่ดี สำหรับข้าราชการที่อยู่ระหว่างทดลองปฏิบัติหน้าที่ | 6,400.00 | | 6,400.00 | - | - | 6,400.00 | - | 100.00 |
| 3 | กรมส่งเสริมสหกรณ์ | 2564 | งบดำเนินงาน | ค่าใช้จ่ายฝึกอบรมหลักสูตรนักบริหารการพัฒนาการเกษตรและสหกรณ์ ระดับต้น | 1,120,000.00 | 809,201.14 | 310,798.86 | - | - | 311,168.86 | - 370.00 | 100.12 |
| | กรมส่งเสริมสหกรณ์ | 2564 | งบดำเนินงาน | ค่าใช้จ่ายฝึกอบรมหลักสูตรนักบริหารการพัฒนาการเกษตรและสหกรณ์ ระดับกลาง | 1,120,000.00 | | 1,120,000.00 | - | 949,810.00 | 170,190.00 | - | 15.20 |
| | กรมส่งเสริมสหกรณ์ | 2564 | งบดำเนินงาน | ค่าใช้จ่ายฝึกอบรมหลักสูตรนักบริหารการพัฒนาการเกษตรและสหกรณ์ ระดับสูง | 800,000.00 | 35,000.00 | 765,000.00 | - | 765,000.00 | | - | - |
| | กรมส่งเสริมสหกรณ์ | 2564 | งบดำเนินงาน | ค่าใช้จ่ายฝึกอบรมหลักสูตรนักบริหารการพัฒนาการเกษตรและสหกรณ์ ระดับสูง กษ. | 80,000.00 | 1,000.00 | 79,000.00 | - | - | 79,000.00 | - | 100.00 |
| | กรมส่งเสริมสหกรณ์ | 2564 | งบดำเนินงาน | ค่าใช้จ่ายฝึกอบรมหลักสูตรนักบริหารการพัฒนาการเกษตรและสหกรณ์ ระดับกลาง | 280,000.00 | | 280,000.00 | - | | 279,720.00 | 280.00 | 99.90 |
| | กรมส่งเสริมสหกรณ์ | 2564 | งบดำเนินงาน | ค่าใช้จ่ายฝึกอบรมหลักสูตรนักบริหารการพัฒนาการเกษตรและสหกรณ์ ระดับต้น | 280,000.00 | | 280,000.00 | - | - | | 280,000.00 | - |

| ลำดับที่ | หน่วยงานเจ้าของงบประมาณ | ปีงบประมาณ | งบรายจ่าย | รายการ | เงินรับเบิกแทน | โอนกลับ | รับเบิกแทนสุทธิ | กันไว้เบิก | ผูกพัน | เบิกจ่าย | คงเหลือ | % เบิกจ่าย |
|----------|---------------------------------------|------------|-------------|---|----------------|------------|-----------------|------------|--------------|------------|--------------|------------|
| 4 | กรมพัฒนาที่ดิน | 2564 | งบดำเนินงาน | ค่าใช้จ่ายฝึกอบรมหลักสูตรการเป็นข้าราชการที่ดี สำหรับข้าราชการที่อยู่ระหว่างทดลองปฏิบัติหน้าที่ราชการ | 195,000.00 | 195,000.00 | - | - | - | - | - | - |
| 4 | กรมพัฒนาที่ดิน | 2564 | งบดำเนินงาน | ค่าใช้จ่ายฝึกอบรมหลักสูตรนักบริหารการพัฒนาการเกษตรและสหกรณ์ ระดับสูง | 1,200,000.00 | | 1,200,000.00 | - | 1,186,100.00 | | 13,900.00 | - |
| 4 | กรมพัฒนาที่ดิน | 2564 | งบดำเนินงาน | ค่าใช้จ่ายฝึกอบรมหลักสูตรนักบริหารการพัฒนาการเกษตรและสหกรณ์ ระดับกลาง | 1,568,000.00 | | 1,568,000.00 | - | 724,855.00 | 674,865.00 | 168,280.00 | 43.04 |
| 4 | กรมพัฒนาที่ดิน | 2564 | งบดำเนินงาน | ค่าใช้จ่ายฝึกอบรมหลักสูตรนักบริหารการพัฒนาการเกษตรและสหกรณ์ ระดับต้น | 1,414,000.00 | | 1,414,000.00 | - | - | 410,316.00 | 1,003,684.00 | 29.02 |
| 4 | กรมพัฒนาที่ดิน | 2564 | งบดำเนินงาน | ค่าใช้จ่ายฝึกอบรมหลักสูตรนักบริหารระดับสูงกระทรวงเกษตรและสหกรณ์ (นบส.กษ.) | 40,000.00 | 500.00 | 39,500.00 | - | | 39,500.00 | - | 100.00 |
| 4 | กรมพัฒนาที่ดิน | 2564 | งบดำเนินงาน | ค่าใช้จ่ายฝึกอบรมหลักสูตรการเป็นข้าราชการที่ดี สำหรับข้าราชการที่อยู่ระหว่างทดลองปฏิบัติหน้าที่ราชการ | 28,000.00 | 4,270.00 | 23,730.00 | - | - | 23,730.00 | - | 100.00 |
| 5 | สำนักงานการปฏิรูปที่ดินเพื่อเกษตรกรรม | 2564 | งบดำเนินงาน | ค่าใช้จ่ายฝึกอบรมหลักสูตรนักบริหารระดับสูงกระทรวงเกษตรและสหกรณ์ (นบส.กษ.) | 200,000.00 | | 200,000.00 | - | | 197,500.00 | 2,500.00 | 98.75 |
| 5 | สำนักงานการปฏิรูปที่ดินเพื่อเกษตรกรรม | 2564 | งบดำเนินงาน | ค่าใช้จ่ายฝึกอบรมหลักสูตรนักบริหารการพัฒนาการเกษตรและสหกรณ์ ระดับสูง | 640,000.00 | | 640,000.00 | - | 639,400.00 | | 600.00 | - |
| 5 | สำนักงานการปฏิรูปที่ดินเพื่อเกษตรกรรม | 2564 | งบดำเนินงาน | ค่าใช้จ่ายฝึกอบรมหลักสูตรนักบริหารการพัฒนาการเกษตรและสหกรณ์ ระดับกลาง | 504,000.00 | | 504,000.00 | - | 249,950.00 | 199,960.00 | 54,090.00 | 39.67 |

| ลำดับที่ | หน่วยงานเจ้าของงบประมาณ | ปีงบประมาณ | งบรายจ่าย | รายการ | เงินรับเบิกแทน | โอนกลับ | รับเบิกแทนสุทธิ | กันไว้เบิก | ผูกพัน | เบิกจ่าย | คงเหลือ | % เบิกจ่าย |
|----------|--|------------|-------------|---|----------------|------------|-----------------|------------|------------|--------------|-----------|------------|
| 5 | สำนักงานการปฏิรูปที่ดินเพื่อเกษตรกรรม | 2564 | งบดำเนินงาน | ค่าใช้จ่ายฝึกอบรมหลักสูตรนักบริหารการพัฒนาการเกษตรและสหกรณ์ ระดับต้น | 70,000.00 | | 70,000.00 | - | - | 20,840.06 | 49,159.94 | 29.77 |
| 5 | สำนักงานการปฏิรูปที่ดินเพื่อเกษตรกรรม | 2564 | งบดำเนินงาน | ค่าใช้จ่ายฝึกอบรมหลักสูตรการเป็นข้าราชการที่ดี สำหรับข้าราชการที่อยู่ระหว่างทดลองปฏิบัติหน้าที่ราชการ | 7,200.00 | | 7,200.00 | - | - | 6,102.00 | 1,098.00 | 84.75 |
| 6 | กรมตรวจบัญชีสหกรณ์ | 2564 | งบดำเนินงาน | ค่าใช้จ่ายฝึกอบรมหลักสูตรการเป็นข้าราชการที่ดี สำหรับข้าราชการที่อยู่ระหว่างทดลองปฏิบัติหน้าที่ราชการ | 735,000.00 | 735,000.00 | - | - | - | | - | - |
| 6 | กรมตรวจบัญชีสหกรณ์ | 2564 | งบดำเนินงาน | ค่าใช้จ่ายฝึกอบรมหลักสูตรนักบริหารการพัฒนาการเกษตรและสหกรณ์ ระดับสูง | 1,600,000.00 | | 1,600,000.00 | - | 527,600.00 | 1,072,400.00 | - | 67.03 |
| 6 | กรมตรวจบัญชีสหกรณ์ | 2564 | งบดำเนินงาน | ค่าใช้จ่ายฝึกอบรมหลักสูตรนักบริหารการพัฒนาการเกษตรและสหกรณ์ ระดับกลาง | 1,120,000.00 | 120,200.00 | 999,800.00 | - | | 999,800.00 | - | 100.00 |
| 6 | กรมตรวจบัญชีสหกรณ์ | 2564 | งบดำเนินงาน | ค่าใช้จ่ายฝึกอบรมหลักสูตรนักบริหารการพัฒนาการเกษตรและสหกรณ์ ระดับต้น | 700,000.00 | 495,420.92 | 204,579.08 | - | - | 204,734.08 | - 155.00 | 100.08 |
| 6 | กรมตรวจบัญชีสหกรณ์ | 2564 | งบดำเนินงาน | ค่าใช้จ่ายฝึกอบรมหลักสูตรการเป็นข้าราชการที่ดี สำหรับข้าราชการที่อยู่ระหว่างทดลองปฏิบัติหน้าที่ราชการ | 26,400.00 | | 26,400.00 | - | - | 22,374.00 | 4,026.00 | 84.75 |
| 6 | กรมตรวจบัญชีสหกรณ์ | 2564 | งบดำเนินงาน | ค่าใช้จ่ายฝึกอบรมหลักสูตรนักบริหารการพัฒนาการเกษตรและสหกรณ์ ระดับสูง | 85,200.00 | 1,600.00 | 83,600.00 | - | 83,600.00 | | - | - |
| 7 | สำนักงานมาตรฐานสินค้าเกษตรและอาหารแห่งชาติ | 2564 | งบดำเนินงาน | โครงการร้านอาหารวัตถุดิบปลอดภัยเลือกใช้สินค้า Q (Q restaurant) | 2,397,010.00 | | 2,397,010.00 | - | | 2,397,010.00 | - | 100.00 |

| ลำดับที่ | หน่วยงานเจ้าของงบประมาณ | ปีงบประมาณ | งบรายจ่าย | รายการ | เงินรับเบิกแทน | โอนกลับ | รับเบิกแทนสุทธิ | กันไว้เบิก | ผูกพัน | เบิกจ่าย | คงเหลือ | % เบิกจ่าย |
|----------|--|------------|---------------|---|----------------|------------|-----------------|------------|------------|--------------|------------|------------|
| 8 | สำนักงานมาตรฐานสินค้าเกษตรและ | 2564 | งบดำเนินงาน | โครงการส่งเสริมการบริโภคและใช้วัตถุดิบสินค้า Q | 1,800,000.00 | | 1,800,000.00 | - | 47,020.00 | 1,138,515.16 | 614,464.84 | 63.25 |
| 2 | สำนักงานมาตรฐานสินค้าเกษตรและอาหารแห่งชาติ | 2564 | งบรายจ่ายอื่น | ค่าใช้จ่ายโครงการโอกาสสินค้าเกษตรอินทรีย์และอาหารใหม่ (แมลงกินได้) ของไทยในสหภาพยุโรป | 800,000.00 | | 800,000.00 | - | - | 800,000.00 | - | 100.00 |
| 2 | สำนักงานมาตรฐานสินค้าเกษตรและอาหารแห่งชาติ | 2564 | งบดำเนินงาน | ค่าใช้จ่ายฝึกอบรมหลักสูตรการเป็นข้าราชการที่ดี สำหรับข้าราชการที่อยู่ระหว่างทดลองปฏิบัติหน้าที่ราชการ | 30,000.00 | 30,000.00 | - | - | - | - | - | - |
| 2 | สำนักงานมาตรฐานสินค้าเกษตรและอาหารแห่งชาติ | 2564 | งบดำเนินงาน | ค่าใช้จ่ายฝึกอบรมหลักสูตรนักบริหารระดับสูงกระทรวงเกษตรและสหกรณ์ (นบส.กษ.) | 80,000.00 | 80,000.00 | - | - | - | - | - | - |
| 2 | สำนักงานมาตรฐานสินค้าเกษตรและอาหารแห่งชาติ | 2564 | งบดำเนินงาน | ค่าใช้จ่ายฝึกอบรมหลักสูตรนักบริหารการพัฒนาการเกษตรและสหกรณ์ ระดับสูง | 160,000.00 | | 160,000.00 | - | 160,000.00 | - | - | - |
| 2 | สำนักงานมาตรฐานสินค้าเกษตรและอาหารแห่งชาติ | 2564 | งบดำเนินงาน | ค่าใช้จ่ายฝึกอบรมหลักสูตรนักบริหารการพัฒนาการเกษตรและสหกรณ์ ระดับกลาง | 532,000.00 | 57,095.00 | 474,905.00 | - | 249,950.00 | 224,955.00 | - | 47.37 |
| 2 | สำนักงานมาตรฐานสินค้าเกษตรและอาหารแห่งชาติ | 2564 | งบดำเนินงาน | ค่าใช้จ่ายฝึกอบรมหลักสูตรนักบริหารการพัฒนาการเกษตรและสหกรณ์ ระดับต้น | 126,000.00 | 88,480.87 | 37,519.13 | - | - | 37,519.13 | 0.00 | 100.00 |
| 2 | สำนักงานมาตรฐานสินค้าเกษตรและอาหารแห่งชาติ | 2564 | งบดำเนินงาน | ค่าใช้จ่ายฝึกอบรมหลักสูตรนักบริหารการพัฒนาการเกษตรและสหกรณ์ ระดับสูง | 38,300.00 | 300.00 | 38,000.00 | - | 38,000.00 | - | - | - |
| 8 | สำนักงานเศรษฐกิจการเกษตร | 2564 | งบดำเนินงาน | ค่าใช้จ่ายฝึกอบรมหลักสูตรการเป็นข้าราชการที่ดี สำหรับข้าราชการที่อยู่ระหว่างทดลองปฏิบัติหน้าที่ราชการ | 180,000.00 | 180,000.00 | - | - | - | - | - | - |

| ลำดับที่ | หน่วยงานเจ้าของงบประมาณ | ปีงบประมาณ | งบรายจ่าย | รายการ | เงินรับเบิกแทน | โอนกลับ | รับเบิกแทนสุทธิ | กันไว้เบิก | ผูกพัน | เบิกจ่าย | คงเหลือ | % เบิกจ่าย |
|----------|--------------------------|------------|-------------|---|----------------|------------|-----------------|------------|------------|------------|---------|------------|
| | สำนักงานเศรษฐกิจการเกษตร | 2564 | งบดำเนินงาน | ค่าใช้จ่ายฝึกอบรมหลักสูตรนักบริหารระดับสูงกระทรวงเกษตรและสหกรณ์ (นบส.กษ.) | 80,000.00 | 80,000.00 | - | - | - | - | - | - |
| | สำนักงานเศรษฐกิจการเกษตร | 2564 | งบดำเนินงาน | ค่าใช้จ่ายฝึกอบรมหลักสูตรนักบริหารการพัฒนาการเกษตรและสหกรณ์ ระดับสูง | 480,000.00 | 700.00 | 479,300.00 | - | 479,300.00 | - | - | - |
| | สำนักงานเศรษฐกิจการเกษตร | 2564 | งบดำเนินงาน | ค่าใช้จ่ายฝึกอบรมหลักสูตรนักบริหารการพัฒนาการเกษตรและสหกรณ์ ระดับกลาง | 392,000.00 | 42,070.00 | 349,930.00 | - | 99,980.00 | 249,950.00 | - | 71.43 |
| | สำนักงานเศรษฐกิจการเกษตร | 2564 | งบดำเนินงาน | ค่าใช้จ่ายฝึกอบรมหลักสูตรนักบริหารการพัฒนาการเกษตรและสหกรณ์ ระดับต้น | 196,000.00 | 129,318.87 | 66,681.13 | - | - | 66,681.13 | - | 100.00 |
| | สำนักงานเศรษฐกิจการเกษตร | 2564 | งบดำเนินงาน | ค่าใช้จ่ายฝึกอบรมหลักสูตรการเป็นข้าราชการที่ดี สำหรับข้าราชการที่อยู่ระหว่างทดลองปฏิบัติหน้าที่ราชการ | 12,000.00 | 1,830.00 | 10,170.00 | - | - | 10,170.00 | - | 100.00 |
| 9 | กรมการข้าว | 2564 | งบดำเนินงาน | ค่าใช้จ่ายฝึกอบรมหลักสูตรการเป็นข้าราชการที่ดี สำหรับข้าราชการที่อยู่ระหว่างทดลองปฏิบัติหน้าที่ราชการ รุ่นที่ 40-41 | 450,000.00 | 450,000.00 | - | - | - | - | - | - |
| 9 | กรมการข้าว | 2564 | งบดำเนินงาน | ค่าใช้จ่ายฝึกอบรมหลักสูตรนักบริหารการพัฒนาการเกษตรและสหกรณ์ ระดับสูง | 240,000.00 | 300.00 | 239,700.00 | - | 239,700.00 | - | - | - |
| | กรมการข้าว | 2564 | งบดำเนินงาน | ค่าใช้จ่ายฝึกอบรมหลักสูตรนักบริหารการพัฒนาการเกษตรและสหกรณ์ ระดับกลาง | 336,000.00 | 11,065.00 | 324,935.00 | - | 49,990.00 | 274,945.00 | - | 84.62 |
| | กรมการข้าว | 2564 | งบดำเนินงาน | ค่าใช้จ่ายฝึกอบรมหลักสูตรนักบริหารการพัฒนาการเกษตรและสหกรณ์ ระดับต้น | 322,000.00 | 226,132.20 | 95,867.80 | - | - | 95,867.80 | 0.00 | 100.00 |

| ลำดับที่ | หน่วยงานเจ้าของงบประมาณ | ปีงบประมาณ | งบรายจ่าย | รายการ | เงินรับเบิกแทน | โอนกลับ | รับเบิกแทนสุทธิ | กันไว้เบิก | ผูกพัน | เบิกจ่าย | คงเหลือ | % เบิกจ่าย |
|----------|-------------------------|------------|-------------|---|----------------|-----------|-----------------|------------|------------|--------------|-----------|------------|
| | กรมการข้าว | 2564 | งบดำเนินงาน | ค่าใช้จ่ายฝึกอบรมหลักสูตรการเป็นข้าราชการที่ดี สำหรับข้าราชการที่อยู่ระหว่างทดลองปฏิบัติหน้าที่ราชการ | 13,600.00 | 2,075.00 | 11,525.00 | - | - | 11,525.00 | - | 100.00 |
| 10 | กรมชลประทาน | 2564 | งบดำเนินงาน | ค่าใช้จ่ายฝึกอบรมหลักสูตรนักบริหารระดับสูงกระทรวงเกษตรและสหกรณ์ (นบส.กษ.) | 400,000.00 | | 400,000.00 | | 400,000.00 | | - | - |
| | กรมชลประทาน | 2564 | งบดำเนินงาน | ค่าใช้จ่ายฝึกอบรมหลักสูตรนักบริหารการพัฒนาการเกษตรและสหกรณ์ ระดับสูง | 800,000.00 | | 800,000.00 | - | | 800,000.00 | - | 100.00 |
| | กรมชลประทาน | 2564 | งบดำเนินงาน | ค่าใช้จ่ายฝึกอบรมหลักสูตรนักบริหารการพัฒนาการเกษตรและสหกรณ์ ระดับกลาง | 2,240,000.00 | | 2,240,000.00 | - | | 2,199,000.00 | 41,000.00 | 98.17 |
| | กรมชลประทาน | 2564 | งบดำเนินงาน | ค่าใช้จ่ายฝึกอบรมหลักสูตรนักบริหารการพัฒนาการเกษตรและสหกรณ์ ระดับสูง | 800,000.00 | | 800,000.00 | - | 580,600.00 | 211,600.00 | 7,800.00 | 26.45 |
| | กรมชลประทาน | 2564 | งบดำเนินงาน | ค่าใช้จ่ายฝึกอบรมหลักสูตรนักบริหารการพัฒนาการเกษตรและสหกรณ์ ระดับกลาง | 2,800,000.00 | | 2,800,000.00 | - | | 2,800,000.00 | - | 100.00 |
| 11 | กรมวิชาการเกษตร | 2564 | งบดำเนินงาน | ค่าใช้จ่ายฝึกอบรมหลักสูตรนักบริหารการพัฒนาการเกษตรและสหกรณ์ ระดับสูง (นบส.) | 400,000.00 | 600.00 | 399,400.00 | - | 399,400.00 | | - | - |
| | กรมวิชาการเกษตร | 2564 | งบดำเนินงาน | ค่าใช้จ่ายฝึกอบรมหลักสูตรนักบริหารการพัฒนาการเกษตรและสหกรณ์ ระดับกลาง | 560,000.00 | 35,105.00 | 524,895.00 | - | 274,945.00 | 249,950.00 | - | 47.62 |
| | กรมวิชาการเกษตร | 2564 | งบดำเนินงาน | ค่าใช้จ่ายฝึกอบรมหลักสูตรนักบริหารการพัฒนาการเกษตรและสหกรณ์ ระดับต้น | 140,000.00 | 95,872.40 | 44,127.60 | - | - | 44,127.60 | 0.00 | 100.00 |

| ลำดับที่ | หน่วยงานเจ้าของงบประมาณ | ปีงบประมาณ | งบรายจ่าย | รายการ | เงินรับเบิกแทน | โอนกลับ | รับเบิกแทนสุทธิ | กันไว้เบิก | ผูกพัน | เบิกจ่าย | คงเหลือ | % เบิกจ่าย |
|----------|-------------------------|------------|-------------|---|----------------|----------|-----------------|------------|------------|--------------|-----------|------------|
| | กรมวิชาการเกษตร | 2564 | งบดำเนินงาน | ค่าใช้จ่ายฝึกอบรมหลักสูตรการเป็นข้าราชการที่ดี สำหรับข้าราชการที่อยู่ระหว่างทดลองปฏิบัติหน้าที่ราชการ | 20,800.00 | 3,850.00 | 16,950.00 | - | - | 16,950.00 | - | 100.00 |
| 12 | กรมส่งเสริมการเกษตร | 2564 | งบดำเนินงาน | ค่าใช้จ่ายฝึกอบรมหลักสูตรนักบริหารระดับสูงกระทรวงเกษตรและสหกรณ์ (นบส.กษ.) | 120,000.00 | | 120,000.00 | - | | 118,500.00 | 1,500.00 | 98.75 |
| | กรมส่งเสริมการเกษตร | 2564 | งบดำเนินงาน | ค่าใช้จ่ายฝึกอบรมหลักสูตรนักบริหารการพัฒนาการเกษตรและสหกรณ์ ระดับสูง | 800,000.00 | | 800,000.00 | - | 798,800.00 | | 1,200.00 | - |
| | กรมส่งเสริมการเกษตร | 2564 | งบดำเนินงาน | ค่าใช้จ่ายฝึกอบรมหลักสูตรนักบริหารการพัฒนาการเกษตรและสหกรณ์ ระดับกลาง | 560,000.00 | | 560,000.00 | - | 199,960.00 | 324,935.00 | 35,105.00 | 58.02 |
| | กรมส่งเสริมการเกษตร | 2564 | งบดำเนินงาน | ค่าใช้จ่ายฝึกอบรมหลักสูตรนักบริหารการพัฒนาการเกษตรและสหกรณ์ ระดับต้น | 280,000.00 | | 280,000.00 | - | - | 279,733.20 | 266.80 | 99.90 |
| | กรมส่งเสริมการเกษตร | 2564 | งบดำเนินงาน | ค่าใช้จ่ายในการดำเนินโครงการจัดงานส่งเสริมสินค้าและประชาสัมพันธ์สินค้าเกษตรไทย | 2,000,000.00 | | 2,000,000.00 | - | - | 2,000,000.00 | - | 100.00 |
| 13 | กรมประมง | 2564 | งบดำเนินงาน | ค่าใช้จ่ายฝึกอบรมหลักสูตรนักบริหารระดับสูงกระทรวงเกษตรและสหกรณ์ (นบส.กษ.) | 400,000.00 | | 400,000.00 | - | | 395,000.00 | 5,000.00 | 98.75 |
| | กรมประมง | 2564 | งบดำเนินงาน | ค่าใช้จ่ายฝึกอบรมหลักสูตรนักบริหารการพัฒนาการเกษตรและสหกรณ์ ระดับสูง | 800,000.00 | | 800,000.00 | - | 351,700.00 | 447,400.00 | 900.00 | 55.93 |
| | กรมประมง | 2564 | งบดำเนินงาน | ค่าใช้จ่ายฝึกอบรมหลักสูตรนักบริหารการพัฒนาการเกษตรและสหกรณ์ ระดับกลาง | 840,000.00 | | 840,000.00 | - | | 799,840.00 | 40,160.00 | 95.22 |

| ลำดับที่ | หน่วยงานเจ้าของงบประมาณ | ปีงบประมาณ | งบรายจ่าย | รายการ | เงินรับเบิกแทน | โอนกลับ | รับเบิกแทนสุทธิ | กันไว้เบิก | ผูกพัน | เบิกจ่าย | คงเหลือ | % เบิกจ่าย |
|----------|-------------------------|------------|---------------|--|----------------|------------|-----------------|------------|--------------|--------------|------------|------------|
| | กรมประมง | 2564 | งบดำเนินงาน | ค่าใช้จ่ายฝึกอบรมหลักสูตรนักบริหารการพัฒนาการเกษตรและสหกรณ์ ระดับต้น | 700,000.00 | | 700,000.00 | - | - | 200,564.94 | 499,435.06 | 28.65 |
| | กรมประมง | 2564 | งบรายจ่ายอื่น | ค่าใช้จ่ายในการจัดจ้างที่ปรึกษาต่างประเทศ/ผู้เชี่ยวชาญในการดำเนินการและสนับสนุนการต่อต้านการทำการประมงผิดกฎหมาย (IUU) ของประเทศไทย | 2,100,000.00 | | 2,100,000.00 | - | - | 2,099,999.83 | 0.17 | 100.00 |
| 14 | กรมปศุสัตว์ | 2564 | งบดำเนินงาน | ค่าใช้จ่ายฝึกอบรมหลักสูตรนักบริหารระดับสูงกระทรวงเกษตรและสหกรณ์ (นบส.กษ.) | 200,000.00 | | 200,000.00 | - | | 197,500.00 | 2,500.00 | 98.75 |
| 14 | กรมปศุสัตว์ | 2564 | งบดำเนินงาน | ค่าใช้จ่ายฝึกอบรมหลักสูตรนักบริหารการพัฒนาการเกษตรและสหกรณ์ ระดับสูง | 1,600,000.00 | | 1,600,000.00 | - | 1,598,300.00 | | 1,700.00 | - |
| 14 | กรมปศุสัตว์ | 2564 | งบดำเนินงาน | ค่าใช้จ่ายฝึกอบรมหลักสูตรนักบริหารการพัฒนาการเกษตรและสหกรณ์ ระดับกลาง | 840,000.00 | | 840,000.00 | - | 149,970.00 | 649,870.00 | 40,160.00 | 77.37 |
| 14 | กรมปศุสัตว์ | 2564 | งบดำเนินงาน | ค่าใช้จ่ายฝึกอบรมหลักสูตรนักบริหารการพัฒนาการเกษตรและสหกรณ์ ระดับต้น | 980,000.00 | | 980,000.00 | - | - | 280,446.47 | 699,553.53 | 28.62 |
| 15 | กรมหม่อนไหม | 2564 | งบดำเนินงาน | ค่าใช้จ่ายฝึกอบรมหลักสูตรการเป็นข้าราชการที่ดี สำหรับข้าราชการที่อยู่ระหว่างทดลองปฏิบัติหน้าที่ราชการ | 120,000.00 | 120,000.00 | - | - | - | | - | - |
| 15 | กรมหม่อนไหม | 2564 | งบดำเนินงาน | ค่าใช้จ่ายฝึกอบรมหลักสูตรนักบริหารการพัฒนาการเกษตรและสหกรณ์ ระดับสูง | 160,000.00 | 6,900.00 | 153,100.00 | - | 153,100.00 | | - | - |

| ลำดับที่ | หน่วยงานเจ้าของงบประมาณ | ปีงบประมาณ | งบรายจ่าย | รายการ | เงินรับเบิกแทน | โอนกลับ | รับเบิกแทนสุทธิ | กันไว้เบิก | ผูกพัน | เบิกจ่าย | คงเหลือ | % เบิกจ่าย |
|----------|-------------------------------|------------|---------------|---|----------------|--------------|-----------------|------------|---------------|---------------|--------------|------------|
| 15 | กรมหม่อนไหม | 2564 | งบดำเนินงาน | ค่าใช้จ่ายฝึกอบรมหลักสูตรนักบริหารการพัฒนาการเกษตรและสหกรณ์ ระดับต้น | 126,000.00 | 21,484.80 | 104,515.20 | - | - | 103,205.99 | 1,309.21 | 98.75 |
| | กรมหม่อนไหม | 2564 | งบดำเนินงาน | ค่าใช้จ่ายฝึกอบรมหลักสูตรนักบริหารการพัฒนาการเกษตรและสหกรณ์ ระดับกลาง | 280,000.00 | 30,050.00 | 249,950.00 | - | 249,950.00 | | - | - |
| | กรมหม่อนไหม | 2564 | งบดำเนินงาน | ค่าใช้จ่ายฝึกอบรมหลักสูตรการเป็นข้าราชการที่ดี สำหรับข้าราชการที่อยู่ระหว่างทดลองปฏิบัติหน้าที่ราชการ | 9,600.00 | | 9,600.00 | - | - | 9,600.00 | - | 100.00 |
| | กรมหม่อนไหม | 2564 | งบดำเนินงาน | ค่าใช้จ่ายในการเข้าร่วมการจัดงาน Amazing Thai Festival 2021 | 130,000.00 | | 130,000.00 | - | - | 130,000.00 | - | 100.00 |
| 16 | สำนักงานปลัดกระทรวงอุตสาหกรรม | 2564 | งบรายจ่ายอื่น | ค่าใช้จ่ายฝึกอบรมหลักสูตรนักบริหารระดับสูงกระทรวงเกษตรและสหกรณ์ (นบส.กษ.) | 40,000.00 | 500.00 | 39,500.00 | - | | 39,500.00 | - | 100.00 |
| 17 | สำนักงานปลัดกระทรวงวัฒนธรรม | 2564 | งบดำเนินงาน | ค่าใช้จ่ายฝึกอบรมหลักสูตรนักบริหารระดับสูงกระทรวงเกษตรและสหกรณ์ (นบส.กษ.) | 40,000.00 | 500.00 | 39,500.00 | - | | 39,500.00 | - | 100.00 |
| | | | รวม | | 57,992,030.00 | 4,106,178.40 | 53,885,851.60 | - | 11,685,280.00 | 37,675,094.05 | 4,525,477.55 | 69.92 |