



บันทึกข้อความ

| |
|------------------------|
| ผู้ช่วยปลัดฯ (นายธิตี) |
| รับที่ ๑๑๘๖ |
| วันที่ ๒๕ พฤษภาคม ๒๕๖๖ |

ส่วนราชการ สำนักงานปลัดกระทรวงเกษตรและสหกรณ์ กองคลัง กลุ่มงบประมาณ โทร.๒๓๘๘

ที่ กษ ๐๒๐๓ / ๒๑๔๓

วันที่ ๗ เมษายน ๒๕๖๖

เรื่อง รายงานผลการเบิกจ่ายเงินงบประมาณจากระบบ New GFMS Thai ประจำปีงบประมาณ

พ.ศ. ๒๕๖๖ ประจำปีเดือน มีนาคม ๒๕๖๖

เรียน ปลัดกระทรวงเกษตรและสหกรณ์

กองคลังได้จัดทำรายงานผลการเบิกจ่ายเงินงบประมาณจากระบบ New GFMS Thai ของสำนักงานปลัดกระทรวงเกษตรและสหกรณ์ ณ วันที่ ๓๑ มีนาคม ๒๕๖๖ สรุปได้ดังนี้

๑. สำนักงานปลัดกระทรวงเกษตรและสหกรณ์ ได้รับจัดสรรงบประมาณรายจ่ายประจำปีงบประมาณ พ.ศ. ๒๕๖๖ เป็นเงิน ๑,๐๐๕,๗๓๑,๓๐๐ บาท ภาพรวมก่อนนี้ผูกพันเป็นเงิน ๓๓,๑๙๒,๘๙๙.๘๒ บาท เบิกจ่ายเป็นเงิน ๕๘๘,๕๙๙,๔๙๐.๖๔ บาท คิดเป็นเบิกจ่ายร้อยละ ๕๘.๕๒ และเมื่อเทียบกับงบประมาณทั้งปีเป็นเงิน ๑,๐๘๕,๒๐๓,๔๐๐ บาท คิดเป็นร้อยละ ๕๔.๒๔ สูงกว่าเป้าหมายตามมติ ครม. ร้อยละ ๒.๒๔ (เป้าหมาย ร้อยละ ๕๒) คิดเป็นการใช้จ่ายร้อยละ ๕๗.๓๐ สูงกว่าเป้าหมายตามมติ ครม. ร้อยละ ๑.๐๖ (เป้าหมาย ร้อยละ ๕๖.๒๔) จำแนกเป็น

- รายจ่ายประจำ ได้รับจัดสรรเป็นเงิน ๙๘๗,๖๐๗,๙๕๗.๑๐ บาท ก่อนนี้ผูกพันเป็นเงิน ๒๑,๓๗๘,๙๐๒.๓๒ บาท เบิกจ่ายเป็นเงิน ๕๘๒,๖๙๙,๔๘๐.๗๔ บาท คิดเป็นเบิกจ่ายร้อยละ ๕๙.๐๐ และเมื่อเทียบกับงบประมาณทั้งปีเป็นเงิน ๑,๐๖๗,๐๘๐,๐๕๗.๑๐ บาท คิดเป็นร้อยละ ๕๔.๖๑ ต่ำกว่าเป้าหมายตามมติ ครม. ร้อยละ ๐.๓๙ (เป้าหมาย ร้อยละ ๕๕) คิดเป็นการใช้จ่ายร้อยละ ๕๖.๖๑ สูงกว่าเป้าหมายตามมติ ครม. ร้อยละ ๐.๘๓ (เป้าหมาย ร้อยละ ๕๕.๗๘)

- รายจ่ายลงทุน ได้รับจัดสรรเป็นเงิน ๑๖,๕๒๗,๔๐๐ บาท โอนเปลี่ยนแปลงรายการเป็นเงิน ๑,๕๙๕,๙๔๒.๙๐ บาท รวมเป็นเงิน ๑๘,๑๒๓,๓๔๒.๙๐ บาท ก่อนนี้ผูกพันเป็นเงิน ๑๑,๘๑๓,๙๙๗.๕๐ บาท เบิกจ่ายเป็นเงิน ๕,๙๐๐,๐๐๙.๙๐ บาท คิดเป็นเบิกจ่ายร้อยละ ๓๒.๕๕ ต่ำกว่าเป้าหมายเบิกจ่ายตามมติ ครม. ร้อยละ ๖.๔๕ (เป้าหมาย ร้อยละ ๓๙) คิดเป็นการใช้จ่ายร้อยละ ๙๗.๗๔ สูงกว่าเป้าหมายตามมติ ครม. ร้อยละ ๓๙.๕๙ (เป้าหมาย ร้อยละ ๕๘.๑๕)

เมื่อพิจารณาตามงบรายจ่ายปรากฏผลดังนี้

๑) การเบิกจ่ายเงินงบประมาณที่ได้รับจัดสรรจำแนกตามงบรายจ่าย

(๑) งบบุคลากร จำนวน ๖๙๘,๓๖๓,๕๐๐.๐๐ บาท เบิกจ่ายเป็นเงิน ๓๙๕,๓๑๘,๒๖๒.๔๖ บาท คิดเป็นเบิกจ่ายร้อยละ ๕๖.๖๑

(๒) งบดำเนินงาน จำนวน ๑๙๘,๑๘๑,๐๙๑.๑๐ บาท ก่อนนี้ผูกพันเป็นเงิน ๒๑,๑๒๐,๑๓๒.๓๒ บาท เบิกจ่ายเป็นเงิน ๑๓๕,๖๗๗,๓๗๒.๐๐ บาท คิดเป็นเบิกจ่ายร้อยละ ๖๘.๔๖

(๓) งบลงทุน จำนวน ๑๘,๑๒๓,๓๔๒.๙๐ บาท ก่อนนี้ผูกพันเป็นเงิน ๑๑,๘๑๓,๙๙๗.๕๐ บาท เบิกจ่ายเป็นเงิน ๕,๙๐๐,๐๐๙.๙๐ บาท คิดเป็นเบิกจ่ายร้อยละ ๓๒.๕๕

(๔) งบเงินอุดหนุน จำนวน ๖๒,๕๗๖,๔๐๐.๐๐ บาท เบิกจ่ายเป็นเงิน ๓๖,๓๔๓,๑๕๖.๐๐ บาท คิดเป็นเบิกจ่ายร้อยละ ๕๘.๐๘ ยังไม่มีการก่อหนี้ผูกพัน

(๕) งบรายจ่ายอื่น จำนวน ๒๘,๔๘๖,๙๖๖.๐๐ บาท ก่อนนี้ผูกพันเป็นเงิน ๒๕๘,๗๗๐.๐๐ บาท เบิกจ่ายเป็นเงิน ๑๕,๓๖๐,๖๙๐.๒๘ บาท คิดเป็นเบิกจ่ายร้อยละ ๕๓.๙๒

ทั้งนี้ สามารถศึกษา ...

ทั้งนี้ สามารถศึกษาและทำความเข้าใจเกี่ยวกับการจำแนกประเภทงบรายจ่ายได้ที่ <https://bit.ly/mrjBWvM> หรือ QR Code ที่ปรากฏตามท้ายหนังสือ

๒) ผลการใช้จ่ายและเบิกจ่ายเงินงบประมาณที่ได้รับจัดสรรภาพรวมรายหน่วยงาน เรียงลำดับจากมากไปหาน้อย สรุปได้ดังนี้

| ลำดับ | สำนัก/กอง | การใช้จ่ายร้อยละ | เบิกจ่ายร้อยละ |
|-------|---|------------------|----------------|
| ๑ | สำนักงานที่ปรึกษาการเกษตรต่างประเทศ | ๙๔.๓๖ | ๙๔.๓๖ |
| ๒ | ศูนย์เทคโนโลยีสารสนเทศและการสื่อสาร | ๘๕.๔๓ | ๒๘.๔๔ |
| ๓ | กองคลัง | ๗๔.๗๙ | ๖๐.๙๐ |
| ๔ | สำนักงานรัฐมนตรี | ๗๓.๓๖ | ๗๐.๘๒ |
| ๕ | กองบริหารงานกองทุนสงเคราะห์เกษตรกร | ๗๑.๑๗ | ๗๑.๑๗ |
| ๖ | สถาบันเกษตรกร | ๖๗.๒๘ | ๕๑.๔๘ |
| ๗ | กองเกษตรสารนิเทศ | ๖๔.๗๒ | ๖๑.๙๙ |
| ๘ | สำนักพัฒนาระบบบริหาร | ๖๔.๕๕ | ๖๔.๕๕ |
| ๙ | สำนักงานเลขานุการคณะกรรมการส่งเสริมและพัฒนาระบบเกษตรพันธสัญญา | ๖๒.๙๕ | ๖๒.๙๕ |
| ๑๐ | สำนักการเกษตรต่างประเทศ | ๖๑.๑๒ | ๖๑.๑๒ |
| ๑๑ | สำนักกฎหมาย | ๕๙.๒๓ | ๕๙.๒๓ |
| ๑๒ | สำนักงานเกษตรและสหกรณ์จังหวัด ๗๖ จังหวัด | ๕๘.๙๗ | ๕๘.๘๘ |
| ๑๓ | สำนักตรวจสอบภายใน | ๕๗.๔๓ | ๕๗.๔๓ |
| ๑๔ | กองนโยบายเทคโนโลยีเพื่อการเกษตรและเกษตรกรรมยั่งยืน | ๕๗.๑๙ | ๕๕.๘๒ |
| ๑๕ | สำนักบริหารกองทุนเพื่อช่วยเหลือเกษตรกรและรับเรื่องร้องเรียน | ๕๗.๐๗ | ๕๗.๐๗ |
| ๑๖ | สำนักแผนงานและโครงการพิเศษ | ๕๗.๐๖ | ๕๕.๔๘ |
| ๑๗ | กองการเจ้าหน้าที่ | ๕๖.๑๓ | ๕๖.๑๓ |
| ๑๘ | ศูนย์ปฏิบัติการต่อต้านการทุจริต | ๕๔.๘๘ | ๕๓.๙๓ |
| ๑๙ | กองกลาง | ๕๐.๔๕ | ๔๗.๑๐ |
| ๒๐ | กองประสานงานโครงการพระราชดำริ | ๔๗.๖๕ | ๔๗.๖๕ |
| ๒๑ | สำนักตรวจราชการ | ๓๙.๓๐ | ๓๘.๐๓ |

๒. งบกลาง รายการเงินสำรองจ่ายเพื่อกรณีฉุกเฉินหรือจำเป็นเพื่อเป็นค่าใช้จ่ายในการเดินทางไปราชการต่างประเทศชั่วคราว งบรายจ่ายอื่น จำนวน ๙,๙๙๔,๒๕๐.๐๐ บาท เบิกจ่ายเป็นเงิน ๔,๐๖๑,๒๘๘.๒๕ บาท คิดเป็นเบิกจ่ายร้อยละ ๔๐.๖๔

๓. เงินโอนเบิกแทนให้กรมส่งเสริมการเกษตร จำนวน ๖๒,๑๐๐.๐๐ บาท เบิกจ่ายเป็นเงิน ๑๙,๗๔๐.๐๐ บาท คิดเป็นเบิกจ่ายร้อยละ ๓๑.๗๙

๔. เงินรับเบิกแทนจากหน่วยงานอื่น จำนวน ๓๙,๙๖๗,๐๙๖.๖๗ บาท ก่อหนี้ผูกพันเป็นเงิน ๑๙,๐๓๓,๔๒๓.๘๐ บาท เบิกจ่ายเป็นเงิน ๘,๖๕๒,๗๕๕.๐๖ บาท คิดเป็นเบิกจ่ายร้อยละ ๒๑.๖๕

๕. เงินกันไว้เบิกเหลือเมื่อปีที่ย่อยขยายเวลาเบิกจ่ายถึงเดือนมีนาคม ๒๕๖๖ เป็นเงิน ๗,๗๖๑,๓๒๘.๑๑ บาท เบิกจ่ายเป็นเงิน ๖,๗๑๙,๙๗๙.๖๑ บาท คิดเป็นเบิกจ่ายร้อยละ ๘๖.๕๘

จากข้อมูล...

จากข้อมูลการเบิกจ่ายงบประมาณ ณ วันที่ ๓๑ มีนาคม ๒๕๖๖ สำนักงานปลัดกระทรวงเกษตรและสหกรณ์มีผลเบิกจ่ายเมื่อเทียบกับงบประมาณจัดสรรทั้งปีสูงกว่าเป้าหมายตามมติ ครม. ร้อยละ ๒.๒๔ และสูงกว่าแผนการเบิกจ่ายงบประมาณของ สป.กษ. สะสมร้อยละ ๑.๔๙ (ข้อมูลจากสำนักแผนงานและโครงการพิเศษ กำหนดแผนการเบิกจ่ายสะสมร้อยละ ๕๒.๗๕) โดยมีรายละเอียดดังนี้

- ๑) งบบุคลากร เบิกจ่ายร้อยละ ๕๖.๖๑ สูงกว่าแผนเบิกจ่ายสะสมร้อยละ ๘.๕๐ (แผนเบิกจ่ายสะสม ร้อยละ ๔๘.๑๑)
- ๒) งบดำเนินงาน เบิกจ่ายร้อยละ ๖๘.๔๖ สูงกว่าแผนเบิกจ่ายสะสมร้อยละ ๑๖.๔๑ (แผนเบิกจ่ายสะสม ร้อยละ ๕๒.๐๕)
- ๓) งบลงทุน เบิกจ่ายร้อยละ ๓๒.๕๕ ต่ำกว่าแผนเบิกจ่ายสะสมร้อยละ ๖๗.๔๕ (แผนเบิกจ่ายสะสม ร้อยละ ๑๐๐)
- ๔) งบเงินอุดหนุน เบิกจ่ายร้อยละ ๕๘.๐๘ ต่ำกว่าแผนเบิกจ่ายสะสมร้อยละ ๓๗.๘๑ (แผนเบิกจ่ายสะสม ร้อยละ ๙๕.๘๙)
- ๕) งบรายจ่ายอื่น เบิกจ่ายร้อยละ ๕๓.๙๒ สูงกว่าแผนเบิกจ่ายสะสมร้อยละ ๓.๙๗ (แผนเบิกจ่ายสะสม ร้อยละ ๔๙.๙๕)

กองคลัง พิจารณาแล้ว เห็นควรให้หน่วยงานในสังกัดสำนักงานปลัดกระทรวงเกษตรและสหกรณ์ ดำเนินการตามแผนปฏิบัติงานและเร่งรัดการใช้จ่ายเงินงบประมาณให้เป็นไปตามเป้าหมายตามมติ ครม. สำหรับหน่วยงานที่มีแผนโอนจัดสรรเงินงบประมาณให้สำนักงานเกษตรและสหกรณ์จังหวัด ขอให้เร่งดำเนินการโอนจัดสรรเงินงบประมาณ พร้อมทั้งติดตามผลการดำเนินงานและผลการใช้จ่ายเงินที่โอนจัดสรรให้สำนักงานเกษตรและสหกรณ์จังหวัด

จึงเรียนมาเพื่อโปรดพิจารณา หากเห็นชอบ กองคลังจักได้แจ้งหน่วยงานที่เกี่ยวข้องเพื่อทราบ และถือปฏิบัติต่อไป ทั้งนี้ เป็นอำนาจของผู้ช่วยปลัดกระทรวงเกษตรและสหกรณ์ (นายธิตี โลหะปิยะพรรณ) ตามคำสั่งสำนักงานปลัดกระทรวงเกษตรและสหกรณ์ที่ ๒๔๒/๒๕๖๖ ลงวันที่ ๓๑ มีนาคม ๒๕๖๖

- เห็นชอบ
- ดำเนินการตามเสนอ

(นางสาววิไลลักษณ์ ยูยจิ้น)
ผู้อำนวยการกองคลัง
สำนักงานปลัดกระทรวงเกษตรและสหกรณ์



การแจกประเภทงบรายจ่าย
<https://bit.ly/mrjBWvM>

(นายธิตี โลหะปิยะพรรณ)
ผู้ช่วยปลัดกระทรวงเกษตรและสหกรณ์
ปฏิบัติราชการแทนปลัดกระทรวงเกษตรและสหกรณ์



ส่ง กลุ่มงบประมาณ
๓๑ มี.ค. ๒๕๖๖
๑๐ มี.ค. ๒๕๖๖

สรุปผลการเบิกจ่ายเงินงบประมาณประจำปี พ.ศ. 2566

ข้อมูล ณ วันที่ 31 มีนาคม 2566

| งบรายจ่าย | งบประมาณทั้งปี | งบประมาณที่ได้รับจัดสรร | ผูกพันงบประมาณ | เบิกจ่าย | คงเหลือจากงบประมาณที่ได้รับจัดสรร | | คงเหลือจากงบประมาณทั้งปี | | | | | | | |
|---------------------|-------------------------|-------------------------|----------------------|-----------------------|-----------------------------------|--------------|--------------------------|--------------|----------------------------|----------------------|----------------------------|----------------------------|----------------------|--------------|
| | | | | | คงเหลือ | %เบิกจ่าย | คงเหลือ | %เบิกจ่าย | เป้าหมายมติ ครม. ณ มี.ค.66 | สูง/ต่ำกว่า เป้าหมาย | %การใช้จ่าย (PO+ เบิกจ่าย) | เป้าหมายมติ ครม. ณ มี.ค.66 | สูง/ต่ำกว่า เป้าหมาย | |
| รายจ่ายประจำ | 1,067,080,057.10 | 987,607,957.10 | 21,378,902.32 | 582,699,480.74 | 383,529,574.04 | 59.00 | 463,001,674.04 | 54.61 | 55.00 | - | 0.39 | 56.61 | 55.78 | 0.83 |
| งบบุคลากร | 698,363,500.00 | 698,363,500.00 | | 395,318,262.46 | 303,045,237.54 | 56.61 | 303,045,237.54 | 56.61 | | | | 56.61 | | |
| งบดำเนินงาน | 257,946,091.10 | 198,181,091.10 | 21,120,132.32 | 135,677,372.00 | 41,383,586.78 | 68.46 | 101,148,586.78 | 52.60 | | | | 60.79 | | |
| -แผนงานบุคลากร | 52,369,600.00 | 52,369,600.00 | | 45,336,122.79 | 7,033,477.21 | 86.57 | 7,033,477.21 | 86.57 | | | | 86.57 | | |
| -แผนงานพื้นฐานฯ | 205,576,491.10 | 145,811,491.10 | 21,120,132.32 | 90,341,249.21 | 34,350,109.57 | 61.96 | 94,115,109.57 | 43.95 | | | | 54.22 | | |
| งบเงินอุดหนุน | 64,394,400.00 | 62,576,400.00 | | 36,343,156.00 | 26,233,244.00 | 58.08 | 28,051,244.00 | 56.44 | | | | 56.44 | | |
| งบรายจ่ายอื่น | 46,376,066.00 | 28,486,966.00 | 258,770.00 | 15,360,690.28 | 12,867,505.72 | 53.92 | 30,756,605.72 | 33.12 | | | | 33.68 | | |
| รายจ่ายลงทุน | 18,123,342.90 | 18,123,342.90 | 11,813,997.50 | 5,900,009.90 | 409,335.50 | 32.55 | 409,335.50 | 32.55 | 39.00 | - | 6.45 | 97.74 | 58.15 | 39.59 |
| งบลงทุน | 18,123,342.90 | 18,123,342.90 | 11,813,997.50 | 5,900,009.90 | 409,335.50 | 32.55 | 409,335.50 | 32.55 | | | | 97.74 | | |
| ภาพรวม | 1,085,203,400.00 | 1,005,731,300.00 | 33,192,899.82 | 588,599,490.64 | 383,938,909.54 | 58.52 | 463,411,009.54 | 54.24 | 52.00 | 2.24 | 57.30 | 56.24 | 1.06 | |

หมายเหตุ งบลงทุนได้รับจัดสรรงบประมาณ 16,527,400 บาท โอนเปลี่ยนแปลงรายการ 1,595,942.90 บาท รวมเป็นเงิน 18,123,342.90 บาท

สรุปผลการเบิกจ่ายเงินงบประมาณรายจ่ายประจำปีงบประมาณ พ.ศ. 2566

ณ วันที่ 31 มีนาคม 2566

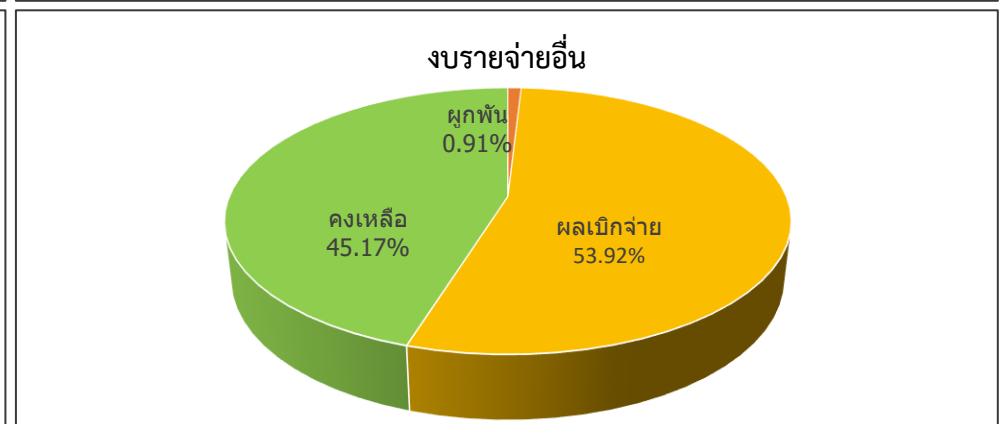
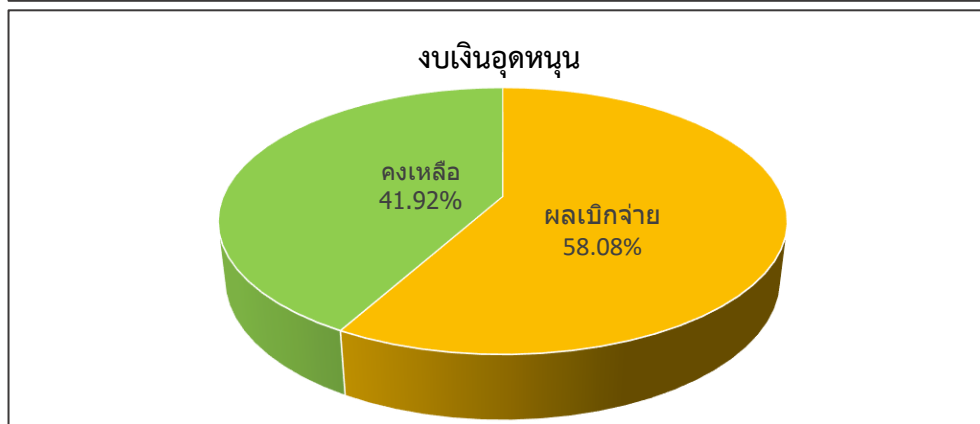
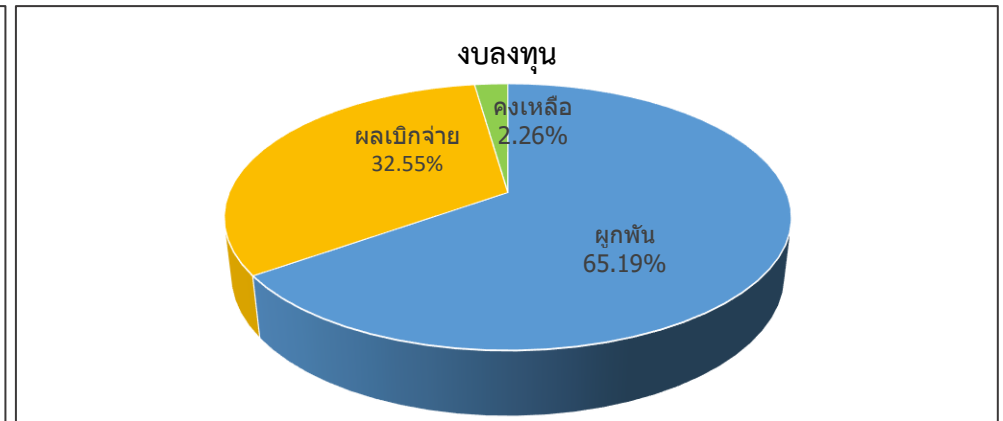
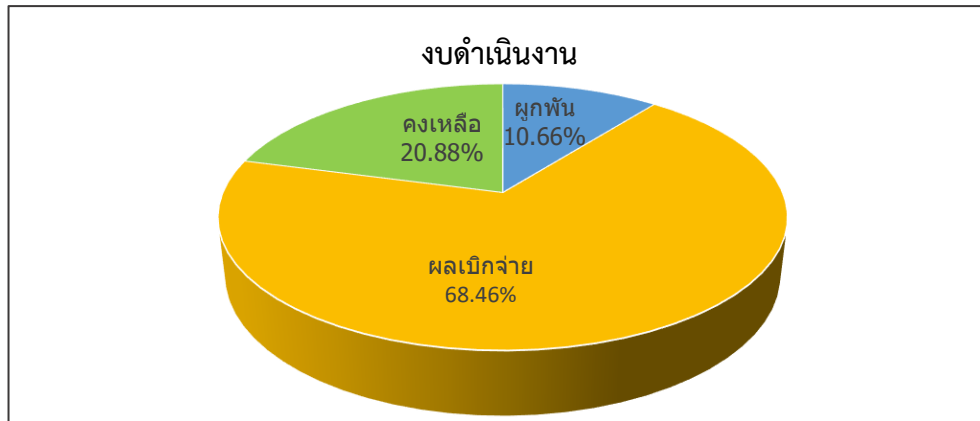
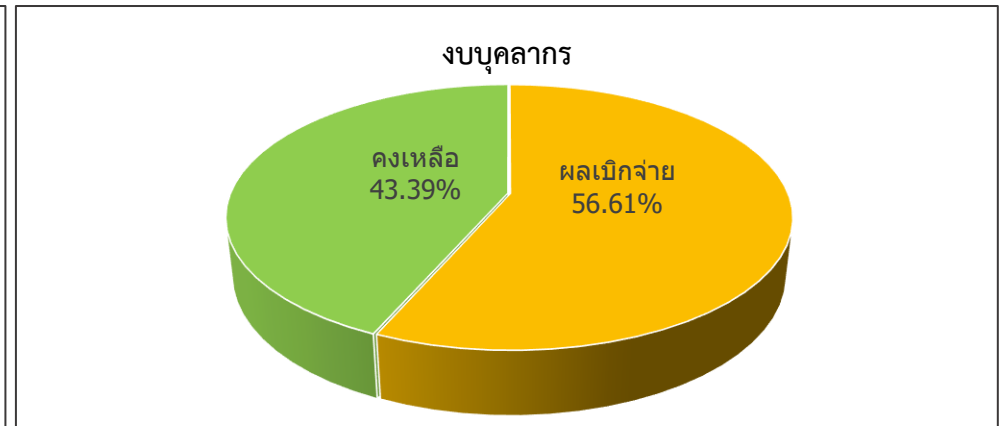
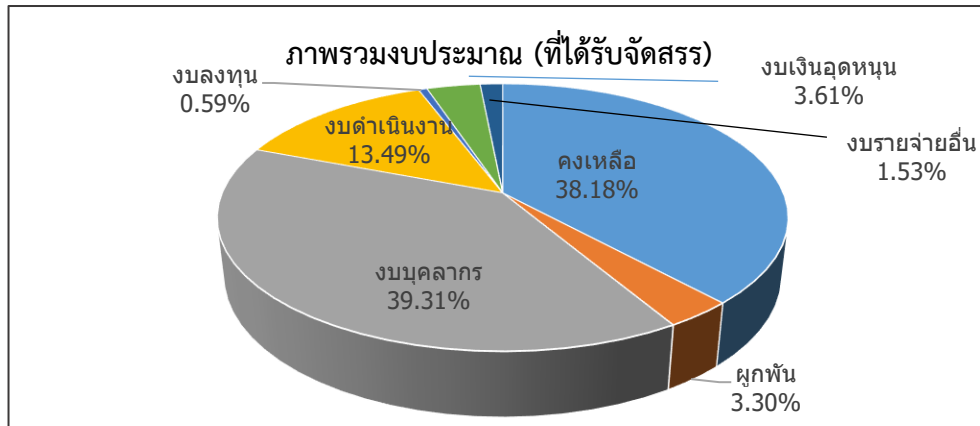

สรุปผลการใช้จ่ายเงินงบประมาณรายจ่ายประจำปีงบประมาณ พ.ศ. 2566 (ผูกพัน + เบิกจ่าย)

แยกรายหน่วยงาน เรียงลำดับจากมากไปหาน้อย

ณ วันที่ 31 มีนาคม 2566

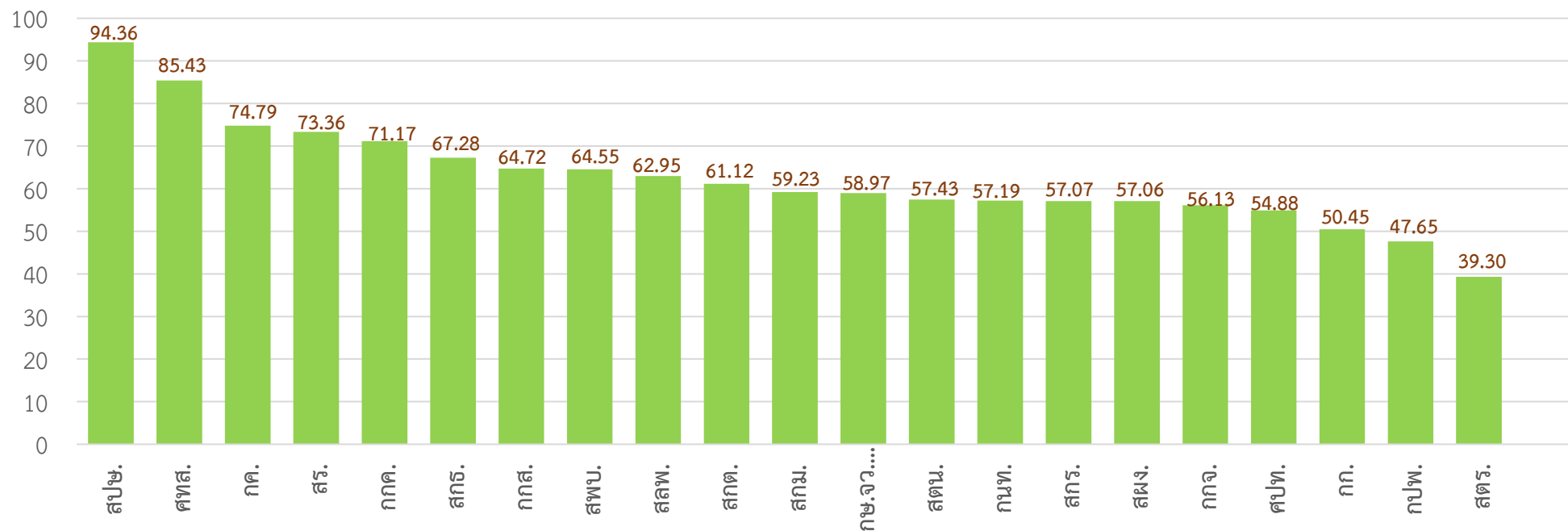

สถิติการเบิกจ่ายเงินจากระบบ GFMIS

เทียบแผนของหน่วยงานและมติ ครม.

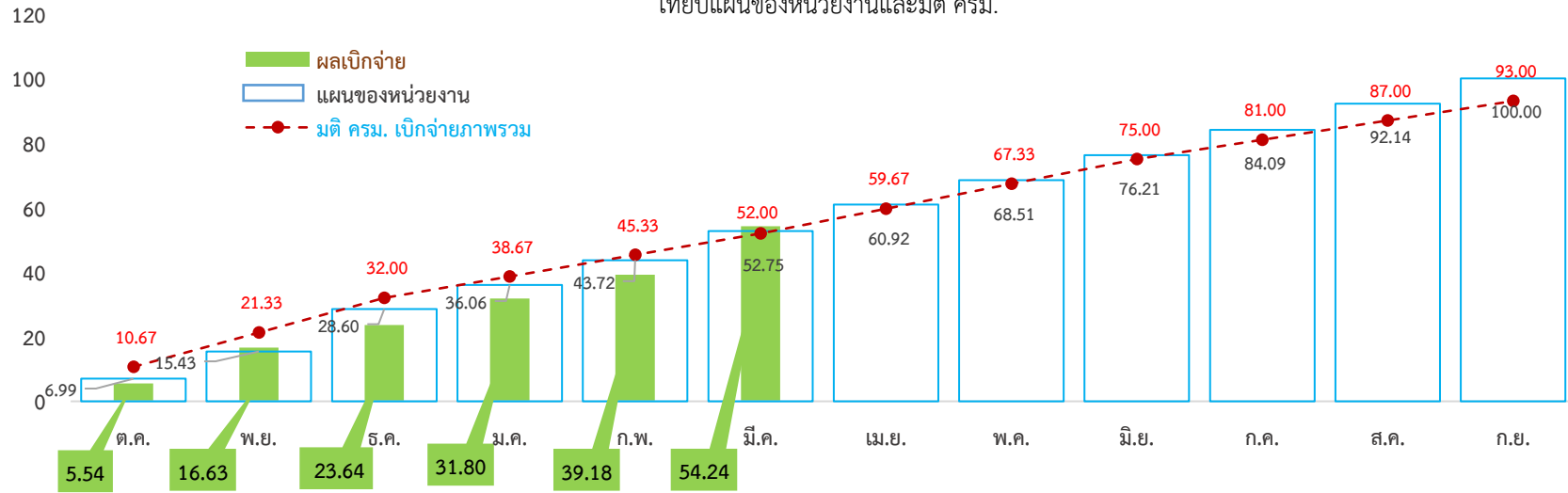

สถิติการใช้จ่ายเงินจากระบบ GFMIS

เทียบแผนของหน่วยงานและมติ ครม.

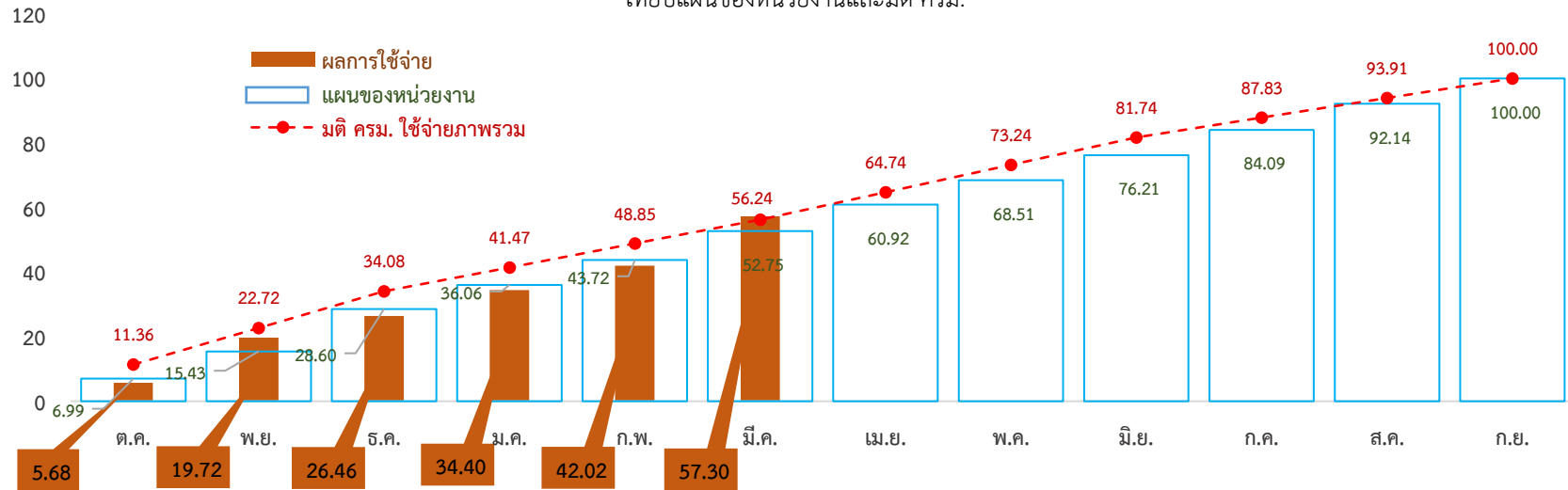

สรุปผลการเบิกจ่ายเงินงบประมาณรายจ่ายประจำปีงบประมาณ พ.ศ. 2566
แยกตามประเภทรายจ่าย เรียงลำดับตามผลการใช้จ่ายจากมากไปหาน้อย
ข้อมูล ณ วันที่ 31 มีนาคม 2566

| หน่วยงาน | รายจ่ายประจำ | | | | | รายจ่ายลงทุน | | | | | รวม | | | | | |
|------------------------------|-----------------------|----------------------|-----------------------|-----------------------|--------------|----------------------|----------------------|---------------------|-------------------|--------------|-------------------------|----------------------|-----------------------|-----------------------|--------------|--------------|
| | งบประมาณ | ผูกพัน | ผลเบิกจ่าย | คงเหลือ | %เบิก | งบประมาณ | ผูกพัน | ผลเบิกจ่าย | คงเหลือ | %เบิก | งบประมาณ | ผูกพัน | ผลเบิกจ่าย | คงเหลือ | %การใช้จ่าย | %เบิก |
| สพข. | 120,526,556.00 | - | 113,726,215.27 | 6,800,340.73 | 94.36 | | | | | - | 120,526,556.00 | - | 113,726,215.27 | 6,800,340.73 | 94.36 | 94.36 |
| ศทส. | 23,627,030.00 | 9,008,555.55 | 9,665,236.88 | 4,953,237.57 | 40.91 | 10,360,000.00 | 10,360,000.00 | | | - | 33,987,030.00 | 19,368,555.55 | 9,665,236.88 | 4,953,237.57 | 85.43 | 28.44 |
| กค. | 50,480,225.00 | 6,783,258.15 | 30,195,232.00 | 13,501,734.85 | 59.82 | 3,286,600.00 | 686,940.00 | 2,546,600.00 | 53,060.00 | 77.48 | 53,766,825.00 | 7,470,198.15 | 32,741,832.00 | 13,554,794.85 | 74.79 | 60.90 |
| สร. | 17,491,838.00 | 447,570.00 | 12,353,356.13 | 4,690,911.87 | 70.62 | 119,305.00 | | 119,305.00 | | 100.00 | 17,611,143.00 | 447,570.00 | 12,472,661.13 | 4,690,911.87 | 73.36 | 70.82 |
| กกค. | 1,775,640.00 | - | 1,263,763.48 | 511,876.52 | 71.17 | | | | | - | 1,775,640.00 | - | 1,263,763.48 | 511,876.52 | 71.17 | 71.17 |
| สภธ. | 20,360,830.00 | 3,215,430.58 | 10,482,325.08 | 6,663,074.34 | 51.48 | | | | | - | 20,360,830.00 | 3,215,430.58 | 10,482,325.08 | 6,663,074.34 | 67.28 | 51.48 |
| กกส. | 12,836,388.00 | 83,330.50 | 8,049,881.85 | 4,703,175.65 | 62.71 | 494,004.90 | 281,000.00 | 213,004.90 | | 43.12 | 13,330,392.90 | 364,330.50 | 8,262,886.75 | 4,703,175.65 | 64.72 | 61.99 |
| สพป. | 5,262,963.00 | - | 3,397,217.87 | 1,865,745.13 | 64.55 | | | | | - | 5,262,963.00 | - | 3,397,217.87 | 1,865,745.13 | 64.55 | 64.55 |
| สสพ. | 2,587,315.00 | - | 1,628,648.21 | 958,666.79 | 62.95 | | | | | - | 2,587,315.00 | - | 1,628,648.21 | 958,666.79 | 62.95 | 62.95 |
| สกค. | 77,784,850.00 | - | 47,545,183.47 | 30,239,666.53 | 61.12 | | | | | - | 77,784,850.00 | - | 47,545,183.47 | 30,239,666.53 | 61.12 | 61.12 |
| สภม. | 9,584,060.00 | - | 5,676,218.28 | 3,907,841.72 | 59.23 | | | | | - | 9,584,060.00 | - | 5,676,218.28 | 3,907,841.72 | 59.23 | 59.23 |
| กษ.จว. 76 จังหวัด | 450,935,431.79 | 375,492.46 | 264,628,889.73 | 185,931,049.60 | 58.68 | 2,908,900.00 | - | 2,608,900.00 | 300,000.00 | 89.69 | 453,844,331.79 | 375,492.46 | 267,237,789.73 | 186,231,049.60 | 58.97 | 58.88 |
| สตน. | 9,320,160.00 | - | 5,353,565.99 | 3,966,594.01 | 57.44 | 2,022.00 | | | 2,022.00 | - | 9,322,182.00 | - | 5,353,565.99 | 3,968,616.01 | 57.43 | 57.43 |
| กนท. | 13,192,860.00 | 180,000.00 | 7,364,771.34 | 5,648,088.66 | 55.82 | | | | | - | 13,192,860.00 | 180,000.00 | 7,364,771.34 | 5,648,088.66 | 57.19 | 55.82 |
| สกร. | 10,127,830.00 | - | 5,779,901.43 | 4,347,928.57 | 57.07 | | | | | - | 10,127,830.00 | - | 5,779,901.43 | 4,347,928.57 | 57.07 | 57.07 |
| สผง. | 25,422,860.00 | 401,500.00 | 14,103,520.53 | 10,917,839.47 | 55.48 | - | | | | - | 25,422,860.00 | 401,500.00 | 14,103,520.53 | 10,917,839.47 | 57.06 | 55.48 |
| กกจ. | 22,308,920.00 | - | 12,522,331.49 | 9,786,588.51 | 56.13 | | | | | - | 22,308,920.00 | - | 12,522,331.49 | 9,786,588.51 | 56.13 | 56.13 |
| ศปท. | 2,628,900.00 | 25,000.00 | 1,417,787.03 | 1,186,112.97 | 53.93 | | | | | - | 2,628,900.00 | 25,000.00 | 1,417,787.03 | 1,186,112.97 | 54.88 | 53.93 |
| กก. | 29,180,333.00 | 508,765.08 | 13,972,985.03 | 14,698,582.89 | 47.88 | 486,611.00 | 486,057.50 | | 553.50 | - | 29,666,944.00 | 994,822.58 | 13,972,985.03 | 14,699,136.39 | 50.45 | 47.10 |
| กปพ. | 6,898,810.00 | - | 3,071,429.02 | 3,827,380.98 | 44.52 | 412,200.00 | | 412,200.00 | | 100.00 | 7,311,010.00 | - | 3,483,629.02 | 3,827,380.98 | 47.65 | 47.65 |
| สตร. | 27,558,960.00 | 350,000.00 | 10,481,280.63 | 16,727,679.37 | 38.03 | | | | | - | 27,558,960.00 | 350,000.00 | 10,481,280.63 | 16,727,679.37 | 39.30 | 38.03 |
| กษ.จว.(ขอ จัดสรร) | | | | 0.00 | - | | | | | - | - | - | - | 0.00 | | - |
| งบสนับสนุน ภารกิจเร่งด่วน | 44,653,097.31 | | 0.00 | 44,653,097.31 | - | 53,700.00 | | | 53,700.00 | - | 44,706,797.31 | - | - | 44,706,797.31 | 0.00 | - |
| งบบริหาร รองปลัด | 3,000,000.00 | | - | 3,000,000.00 | - | | | | | - | 3,000,000.00 | - | - | 3,000,000.00 | 0.00 | - |
| โอนเบิกแทน | 62,100.00 | | 19,740.00 | 42,360.00 | 31.79 | | | | | - | 62,100.00 | - | 19,740.00 | 42,360.00 | 31.79 | 31.79 |
| รวม | 987,607,957.10 | 21,378,902.32 | 582,699,480.74 | 383,529,574.04 | 59.00 | 18,123,342.90 | 11,813,997.50 | 5,900,009.90 | 409,335.50 | 32.55 | 1,005,731,300.00 | 33,192,899.82 | 588,599,490.64 | 383,938,909.54 | 61.82 | 58.52 |

| หน่วยงาน | งบบุคลากร | | | | งบดำเนินงาน | | | | งบลงทุน | | | | | งบเงินอุดหนุน | | | | | งบรายจ่ายอื่น | | | | | รวม | | | |
|-----------------|--------------|--------------|--------------|-------|--------------|-----------|------------|------------|---------|------------|-------|--------|------------|---------------|--------|----------|--------|------------|---------------|--------------|-----------|--------------|------------|-------|--------------|-----------|--------------|
| | งบประมาณ | ผลเบิกจ่าย | คงเหลือ | %เบิก | งบประมาณ | ผูกพัน | ผลเบิกจ่าย | คงเหลือ | %เบิก | งบประมาณ | สำรอง | ผูกพัน | ผลเบิกจ่าย | คงเหลือ | %เบิก | งบประมาณ | ผูกพัน | ผลเบิกจ่าย | คงเหลือ | %เบิก | งบประมาณ | ผูกพัน | ผลเบิกจ่าย | %เบิก | งบประมาณ | ผูกพัน | ผลเบิกจ่าย |
| สภานคร | 5,542,290.00 | 2,944,496.60 | 2,597,793.40 | 53.13 | 760,975.00 | - | 526,391.49 | 234,583.51 | 69.17 | | | | | - | - | | | - | - | 204,900.00 | - | 105,909.71 | 98,990.29 | 51.69 | 6,508,165.00 | - | 3,576,797.80 |
| นครพนม | 4,753,750.00 | 2,587,889.90 | 2,165,860.10 | 54.44 | 536,290.00 | - | 331,214.63 | 205,075.37 | 61.76 | | | | | - | - | | | - | - | 109,000.00 | - | 66,750.00 | 42,250.00 | 61.24 | 5,399,040.00 | - | 2,985,854.53 |
| ภาคทวาร | 4,820,740.00 | 2,382,240.34 | 2,438,499.66 | 49.42 | 553,360.00 | - | 411,421.15 | 141,938.85 | 74.35 | | | | | - | - | | | - | - | 57,050.00 | - | 46,060.00 | 10,990.00 | 80.74 | 5,431,150.00 | - | 2,839,721.49 |
| เขื่อนใหม่ | 5,271,765.00 | 3,201,120.00 | 2,070,645.00 | 60.72 | 907,640.00 | - | 602,128.62 | 305,511.38 | 66.34 | | | | | - | - | | | - | - | 259,150.00 | 36,000.00 | 109,200.00 | 113,950.00 | 42.14 | 6,438,555.00 | 36,000.00 | 3,912,448.62 |
| ลำพูน | 5,066,180.00 | 2,854,638.17 | 2,211,541.83 | 56.35 | 803,080.00 | - | 582,781.27 | 220,298.73 | 72.57 | | | | | - | - | | | - | - | 75,450.00 | - | 65,075.00 | 10,375.00 | 86.25 | 5,944,710.00 | - | 3,502,494.44 |
| ลำปาง | 5,531,160.00 | 3,327,501.45 | 2,203,658.55 | 60.16 | 740,892.00 | - | 563,606.58 | 177,285.42 | 76.07 | | | | | - | - | | | - | - | 112,400.00 | - | 87,115.00 | 25,285.00 | 77.50 | 6,384,452.00 | - | 3,978,223.03 |
| อุตรดิตถ์ | 4,483,290.00 | 2,438,451.08 | 2,044,838.92 | 54.39 | 722,215.00 | - | 476,751.28 | 245,463.72 | 66.01 | | | | | - | - | | | - | - | 77,850.00 | - | 22,390.00 | 55,460.00 | 28.76 | 5,283,355.00 | - | 2,937,592.36 |
| แพร่ | 4,767,900.00 | 2,718,780.00 | 2,049,120.00 | 57.02 | 724,015.00 | - | 481,644.21 | 242,370.79 | 66.52 | | | | | - | - | | | - | - | 75,450.00 | - | 58,266.00 | 17,184.00 | 77.22 | 5,567,365.00 | - | 3,258,690.21 |
| น่าน | 4,897,330.00 | 2,949,453.54 | 1,947,876.46 | 60.23 | 689,940.00 | - | 522,504.32 | 167,435.68 | 75.73 | | | | | - | - | | | - | - | 619,200.00 | - | 361,120.00 | 258,080.00 | 58.32 | 6,206,470.00 | - | 3,833,077.86 |
| พะเยา | 3,974,230.00 | 2,430,100.00 | 1,544,130.00 | 61.15 | 631,388.00 | 3,000.00 | 434,020.24 | 194,367.76 | 68.74 | | | | | - | - | | | - | - | 89,150.00 | - | 80,196.00 | 8,954.00 | 89.96 | 4,694,768.00 | 3,000.00 | 2,944,316.24 |
| เชียงราย | 6,201,230.00 | 3,573,720.00 | 2,627,510.00 | 57.63 | 915,505.00 | - | 667,005.99 | 248,499.01 | 72.86 | | | | | - | - | | | - | - | 558,900.00 | - | 270,587.50 | 288,312.50 | 48.41 | 7,675,635.00 | - | 4,511,313.49 |
| แม่ฮ่องสอน | 5,287,020.00 | 2,506,897.69 | 2,780,122.31 | 47.42 | 567,425.00 | - | 348,396.29 | 219,028.71 | 61.40 | | | | | - | - | | | - | - | 148,550.00 | - | 80,096.00 | 68,454.00 | 53.92 | 6,002,995.00 | - | 2,935,389.98 |
| นครสวรรค์ | 4,706,070.00 | 2,735,982.58 | 1,970,087.42 | 58.14 | 906,250.00 | - | 608,771.73 | 297,478.27 | 67.17 | | | | | - | - | | | - | - | 99,200.00 | - | 88,818.00 | 10,382.00 | 89.53 | 5,711,520.00 | - | 3,433,572.31 |
| อุทัยธานี | 4,716,760.00 | 2,853,782.58 | 1,862,977.42 | 60.50 | 707,100.00 | - | 462,207.37 | 244,892.63 | 65.37 | | | | | - | - | | | - | - | 140,950.00 | - | 74,255.00 | 66,695.00 | 52.68 | 5,564,810.00 | - | 3,390,244.95 |
| กำแพงเพชร | 5,066,320.00 | 3,035,780.00 | 2,030,540.00 | 59.92 | 644,190.00 | - | 445,512.88 | 198,677.12 | 69.16 | | | | | - | - | | | - | - | 85,600.00 | - | 48,635.07 | 36,964.93 | 56.82 | 5,796,110.00 | - | 3,529,927.95 |
| ตาก | 5,179,320.00 | 2,817,900.00 | 2,361,420.00 | 54.41 | 788,007.00 | - | 572,705.93 | 215,301.07 | 72.68 | | | | | - | - | | | - | - | 43,850.00 | - | 34,008.00 | 9,842.00 | 77.56 | 6,011,177.00 | - | 3,424,613.93 |
| สุโขทัย | 5,066,090.00 | 3,031,923.23 | 2,034,166.77 | 59.85 | 575,930.00 | - | 416,610.59 | 159,319.41 | 72.34 | | | | | - | - | | | - | - | 78,850.00 | - | 52,135.00 | 26,715.00 | 66.12 | 5,720,870.00 | - | 3,500,668.82 |
| พิษณุโลก | 5,051,460.00 | 3,083,093.23 | 1,968,366.77 | 61.03 | 712,375.00 | - | 592,021.19 | 120,353.81 | 83.11 | | | | | - | - | | | - | - | 178,350.00 | - | 125,614.00 | 52,736.00 | 70.43 | 5,942,185.00 | - | 3,800,728.42 |
| พิจิตร | 5,526,605.00 | 3,160,770.00 | 2,365,835.00 | 57.19 | 681,280.00 | - | 446,544.40 | 234,735.60 | 65.54 | | | | | - | - | | | - | - | 54,000.00 | 15,770.00 | 29,745.00 | 8,485.00 | 55.08 | 6,261,885.00 | 15,770.00 | 3,637,059.40 |
| เพชรบูรณ์ | 4,970,880.00 | 2,796,842.58 | 2,174,037.42 | 56.26 | 618,940.00 | 3,000.00 | 504,695.61 | 111,244.39 | 81.54 | | | | | - | - | | | - | - | 50,600.00 | - | 19,224.00 | 31,376.00 | 37.99 | 5,640,420.00 | 3,000.00 | 3,320,762.19 |
| ราชบุรี | 5,824,990.00 | 2,905,006.26 | 2,919,983.74 | 49.87 | 765,790.00 | 35,000.00 | 517,152.18 | 213,637.82 | 67.53 | | | | | - | - | | | - | - | 127,700.00 | - | 101,575.00 | 26,125.00 | 79.54 | 6,718,480.00 | 35,000.00 | 3,523,733.44 |
| กาญจนบุรี | 4,626,310.00 | 2,739,278.93 | 1,887,031.07 | 59.21 | 746,355.00 | - | 519,741.91 | 226,613.09 | 69.64 | | | | | - | - | | | - | - | 392,900.00 | - | 187,345.00 | 205,555.00 | 47.68 | 5,765,565.00 | - | 3,446,365.84 |
| สุพรรณบุรี | 4,751,030.00 | 3,121,750.21 | 1,629,279.79 | 65.71 | 641,925.00 | - | 445,603.39 | 196,321.61 | 69.42 | 869,000.00 | | | 869,000.00 | - | 100.00 | | | - | - | 47,200.00 | - | 36,435.00 | 10,765.00 | 77.19 | 6,309,155.00 | - | 4,472,788.60 |
| นครปฐม | 5,368,950.00 | 2,424,826.46 | 2,944,123.54 | 45.16 | 728,735.00 | 38,500.00 | 466,281.20 | 223,953.80 | 63.99 | | | | | - | - | | | - | - | 110,550.00 | - | 64,558.00 | 45,992.00 | 58.40 | 6,208,235.00 | 38,500.00 | 2,955,665.66 |
| สมุทรสาคร | 3,925,435.00 | 2,140,863.55 | 1,784,571.45 | 54.54 | 675,180.00 | - | 408,328.18 | 266,851.82 | 60.48 | | | | | - | - | | | - | - | 23,450.00 | - | 16,298.00 | 7,152.00 | 69.50 | 4,624,065.00 | - | 2,565,489.73 |
| สมุทรสงคราม | 3,773,480.00 | 2,078,353.87 | 1,695,126.13 | 55.08 | 718,850.00 | - | 435,940.09 | 282,909.91 | 60.64 | | | | | - | - | | | - | - | 23,450.00 | - | 9,512.00 | 13,938.00 | 40.56 | 4,515,780.00 | - | 2,523,805.96 |
| เพชรบุรี | 5,320,370.00 | 3,087,306.13 | 2,233,063.87 | 58.03 | 1,182,049.79 | - | 804,552.80 | 377,496.99 | 68.06 | | | | | - | - | | | - | - | 80,450.00 | - | 51,201.00 | 29,249.00 | 63.64 | 6,582,869.79 | - | 3,943,059.93 |
| ประจวบคีรีขันธ์ | 4,409,500.00 | 2,206,480.00 | 2,203,020.00 | 50.04 | 689,650.00 | - | 464,637.04 | 225,012.96 | 67.37 | | | | | - | - | | | - | - | 40,450.00 | - | 13,659.00 | 26,791.00 | 33.77 | 5,139,600.00 | - | 2,684,776.04 |
| นครศรีธรรมราช | 7,300,180.00 | 4,304,940.00 | 2,995,240.00 | 58.97 | 733,545.00 | - | 526,342.79 | 207,202.21 | 71.75 | | | | | - | - | | | - | - | 408,850.00 | - | 227,420.10 | 181,429.90 | 55.62 | 8,442,575.00 | - | 5,058,702.89 |
| กระบี่ | 4,231,955.00 | 2,465,707.00 | 1,766,248.00 | 58.26 | 711,700.00 | 12,000.00 | 495,386.04 | 204,313.96 | 69.61 | | | | | - | - | | | - | - | 75,450.00 | - | 59,436.00 | 16,014.00 | 78.78 | 5,019,105.00 | 12,000.00 | 3,020,529.04 |
| พังงา | 4,279,060.00 | 2,498,760.00 | 1,780,300.00 | 58.40 | 651,180.00 | - | 474,982.77 | 176,197.23 | 72.94 | | | | | - | - | | | - | - | 49,650.00 | - | 40,620.00 | 9,030.00 | 81.81 | 4,979,890.00 | - | 3,014,362.77 |
| ภูเก็ต | 4,760,810.00 | 2,559,195.60 | 2,201,614.40 | 53.76 | 676,095.00 | - | 506,119.69 | 169,975.31 | 74.86 | | | | | - | - | | | - | - | 58,450.00 | - | 48,643.00 | 9,807.00 | 83.22 | 5,495,355.00 | - | 3,113,958.29 |
| สุราษฎร์ธานี | 6,342,350.00 | 3,420,586.46 | 2,921,763.54 | 53.93 | 796,955.00 | - | 554,662.47 | 242,292.53 | 69.60 | | | | | - | - | | | - | - | 178,300.00 | - | 114,005.79 | 64,294.21 | 63.94 | 7,317,605.00 | - | 4,089,254.72 |
| ระนอง | 5,222,000.00 | 2,894,260.65 | 2,327,739.35 | 55.42 | 655,770.00 | - | 468,481.85 | 187,288.15 | 71.44 | | | | | - | - | | | - | - | 35,950.00 | - | 26,100.00 | 9,850.00 | 72.60 | 5,913,720.00 | - | 3,388,842.50 |
| ชุมพร | 4,133,080.00 | 1,861,751.30 | 2,271,328.70 | 45.05 | 584,660.00 | - | 403,220.34 | 181,439.66 | 68.97 | | | | | - | - | | | - | - | 255,450.00 | - | 114,103.00 | 141,347.00 | 44.67 | 4,973,190.00 | - | 2,379,074.64 |
| สุขขลา | 7,509,410.00 | 4,125,659.29 | 3,383,750.71 | 54.94 | 851,420.00 | 19,660.00 | 524,142.62 | 307,617.38 | 61.56 | | | | | - | - | | | - | - | 810,130.00 | - | 644,706.00 | 165,424.00 | 79.58 | 9,170,960.00 | 19,660.00 | 5,294,507.91 |
| สตูล | 5,234,430.00 | 3,012,710.00 | 2,221,720.00 | 57.56 | 619,830.00 | - | 394,615.72 | 225,214.28 | 63.67 | | | | | - | - | | | - | - | 72,050.00 | - | 62,750.00 | 9,300.00 | 87.09 | 5,926,310.00 | - | 3,470,075.72 |
| ตรัง | 4,971,580.00 | 3,206,850.00 | 1,764,730.00 | 64.50 | 588,140.00 | 40,920.00 | 420,426.90 | 126,793.10 | 71.48 | | | | | - | - | | | - | - | 142,700.00 | - | 108,615.20 | 34,084.80 | 76.11 | 5,702,420.00 | 40,920.00 | 3,735,892.10 |
| พัทลุง | 5,554,730.00 | 3,038,974.52 | 2,515,755.48 | 54.71 | 774,450.00 | - | 550,987.67 | 223,462.33 | 71.15 | | | | | - | - | | | - | - | 175,600.00 | - | 89,207.50 | 86,392.50 | 50.80 | 6,504,780.00 | - | 3,679,169.69 |
| ปัตตานี | 5,836,770.00 | 3,842,139.00 | 1,994,631.00 | 65.83 | 689,450.00 | - | 421,396.54 | 268,053.46 | 61.12 | | | | | - | - | | | - | - | 1,791,250.00 | - | 1,462,255.27 | 328,994.73 | 81.63 | 8,317,470.00 | - | 5,725,790.81 |
| ยะลา | 6,114,660.00 | 3,665,273.00 | 2,449,387.00 | 59.94 | 771,165.00 | - | 582,070.40 | 189,094.60 | 75.48 | | | | | - | - | | | - | - | 912,210.00 | - | 679,216.00 | 232,994.00 | 74.46 | 7,798,035.00 | - | 4,926,559.40 |
| นราธิวาส | 7,098,650.00 | 4,422,318.00 | 2,676,332.00 | 62.30 | 762,650.00 | - | 593,998.94 | 168,651.06 | 77.89 | 300,000.00 | | | 300,000.00 | - | - | | | - | - | 1,308,510.00 | - | 967,621.20 | 340,888.80 | 73.95 | 9,469,810.00 | - | 5,983,938.14 |
| ปัตตานี | 3,021,260.00 | 1,608,840.00 | 1,412,420.00 | 53.25 | 662,200.00 | - | 401,667.41 | 260,532.59 | 60.66 | | | | | - | - | | | - | - | 95,450.00 | - | 35,235.00 | 60,215.00 | 36.91 | 3,778,910.00 | - | 2,045,742.41 |
| รวม | | | | | | | | | | | | | | | | | | | | | | | | | | | |

| คงเหลือ | %เบิก |
|----------------|-------|
| 383,938,909.54 | 58.52 |
| - | - |
| 3,968,616.01 | 57.43 |
| 1,865,745.13 | 64.55 |
| 14,699,136.39 | 47.10 |
| 9,786,588.51 | 56.13 |
| 13,554,794.85 | 60.90 |
| 30,239,666.53 | 61.12 |
| 4,703,175.65 | 61.99 |
| 16,727,679.37 | 38.03 |
| 5,648,088.66 | 55.82 |
| 3,907,841.72 | 59.23 |
| 4,953,237.57 | 28.44 |
| 6,663,074.34 | 51.48 |
| 6,800,340.73 | 94.36 |
| 10,917,839.47 | 55.48 |
| 4,690,911.87 | 70.82 |
| 4,347,928.57 | 57.07 |
| 511,876.52 | 71.17 |
| 3,827,380.98 | 47.65 |
| 1,186,112.97 | 53.93 |
| 958,666.79 | 62.95 |
| - | - |
| 44,706,797.31 | - |
| 3,000,000.00 | - |
| 42,360.00 | 31.79 |
| 2,167,975.10 | 56.58 |
| 1,615,020.01 | 62.59 |
| 2,091,933.49 | 60.37 |
| 3,115,239.86 | 53.86 |
| 1,992,243.60 | 60.01 |
| 3,248,845.09 | 55.32 |
| 2,074,111.27 | 62.24 |
| 2,671,972.94 | 60.31 |
| 2,383,927.92 | 58.98 |
| 2,815,345.83 | 57.16 |
| 1,839,112.72 | 63.47 |
| 1,988,023.65 | 60.15 |
| 2,150,406.39 | 60.19 |
| 1,797,160.65 | 60.35 |
| 2,586,773.69 | 51.73 |
| 2,004,514.91 | 60.18 |
| 2,962,619.41 | 47.63 |
| 2,818,993.15 | 60.30 |
| 2,702,889.30 | 59.83 |
| 2,717,121.67 | 59.17 |
| 1,862,406.69 | 66.03 |
| 2,330,057.84 | 60.22 |
| 2,078,824.01 | 59.34 |
| 2,361,503.05 | 61.71 |
| 1,870,752.09 | 63.26 |
| 1,770,243.53 | 62.23 |
| 3,098,668.21 | 62.02 |
| 2,361,930.22 | 61.21 |
| 2,114,124.73 | 60.22 |
| 2,471,751.01 | 61.24 |
| 2,869,431.61 | 49.87 |
| 2,204,837.17 | 59.75 |
| 2,732,201.25 | 56.75 |

| คงเหลือ | %เบิก |
|-----------------------|--------------|
| 2,931,367.20 | 54.96 |
| 2,413,185.47 | 55.30 |
| 2,591,428.51 | 52.29 |
| 2,490,106.38 | 60.77 |
| 2,442,215.56 | 58.92 |
| 2,406,228.97 | 62.31 |
| 2,345,762.64 | 55.60 |
| 2,308,674.79 | 58.53 |
| 2,373,392.14 | 61.76 |
| 1,747,451.76 | 62.71 |
| 3,164,321.51 | 58.77 |
| 3,067,605.02 | 48.90 |
| 2,277,947.69 | 60.12 |
| 2,174,565.05 | 60.92 |
| 2,266,182.05 | 60.90 |
| 2,586,563.07 | 56.97 |
| 2,220,201.18 | 61.19 |
| 2,141,456.58 | 63.96 |
| 2,609,055.60 | 58.08 |
| 2,316,657.81 | 58.87 |
| 3,159,746.56 | 52.45 |
| 2,319,199.16 | 59.77 |
| 1,836,366.40 | 70.89 |
| 3,214,069.34 | 47.61 |
| 2,058,575.27 | 55.48 |
| 1,991,974.04 | 55.89 |
| 2,639,809.86 | 59.90 |
| 2,454,823.96 | 52.24 |
| 3,383,872.11 | 59.92 |
| 1,986,575.96 | 60.18 |
| 1,965,527.23 | 60.53 |
| 2,381,396.71 | 56.67 |
| 3,228,350.28 | 55.88 |
| 2,524,877.50 | 57.30 |
| 2,594,115.36 | 47.84 |
| 3,856,792.09 | 57.73 |
| 2,456,234.28 | 58.55 |
| 1,925,607.90 | 65.51 |
| 2,825,610.31 | 56.56 |
| 2,591,679.19 | 68.84 |
| 2,871,475.60 | 63.18 |
| 3,485,871.86 | 63.19 |
| 1,733,167.59 | 54.14 |
| 383,938,909.54 | 58.52 |

รายละเอียดงบประมาณประจำปีงบประมาณ พ.ศ. 2566

รายละเอียดรายการแยกตามหน่วยงาน

ข้อมูล ณ วันที่ 31 มีนาคม 2566

| ลำดับ | หน่วยงาน / รายการ | งบประมาณ | ผูกพัน | ผลเบิกจ่าย | คงเหลือ | %เบิก | หมายเหตุ |
|-------|---|----------------------|----------------------|---------------------|-------------------|--------------|----------|
| | รวม สป.กษ. | 18,123,342.90 | 11,813,997.50 | 5,900,009.90 | 409,335.50 | 32.55 | |
| 1 | งบสนับสนุนแรงจูงใจนอกแผน (สผง.) เงินเหลือจ่าย | 53,700.00 | - | - | 53,700.00 | - | |
| | โครงการทดแทนและเพิ่มประสิทธิภาพระบบเครือข่ายไร้สาย | 40,000.00 | | | 40,000.00 | | |
| | อุปกรณ์กระจายสัญญาณไร้สาย (Access Point) | 13,700.00 | | | 13,700.00 | | |
| 2 | สำนักตรวจสอบภายใน | 2,022.00 | - | - | 2,022.00 | - | |
| | พัสดุตั้งพื้นขนาด 16 นิ้ว 1 เครื่อง | 2,022.00 | | | 2,022.00 | | |
| 3 | กองกลาง | 486,611.00 | 486,057.50 | - | 553.50 | - | |
| | โต๊ะทำงาน 1 ชุด | 16,050.00 | 16,050.00 | | - | | |
| | โต๊ะทำงานกลุ่ม 1 ชุด | 48,739.00 | 48,738.50 | | 0.50 | | |
| | ชุดโต๊ะประชุม 1 ชุด | 26,322.00 | 26,322.00 | | - | | |
| | เครื่องคอมพิวเตอร์ All In One สำหรับงานประมวลผล พร้อมชุดโปรแกรมระบบปฏิบัติการสำหรับเครื่องคอมพิวเตอร์แบบสัทธิการใช้งานประเภทติดตั้งจากโรงงาน (OEM) ที่มีลิขสิทธิ์ถูกต้องตามกฎหมาย) 10 เครื่อง | 388,000.00 | 387,447.00 | | 553.00 | | |
| | เครื่องพิมพ์ Multifunction แบบฉีดหมึกพร้อมติดตั้งถังหมึกพิมพ์ (Ink Tank Print) 1 เครื่อง | 7,500.00 | 7,500.00 | | - | | |
| 4 | กองคลัง | 3,286,600.00 | 686,940.00 | 2,546,600.00 | 53,060.00 | 77.48 | |
| | รถนั่งส่วนบุคคล ปริมาตรกระบอกลูบ 1,400 - 1,600 ซีซี หรือกำลังเครื่องยนต์สูงสุดไม่ต่ำกว่า 70 กิโลวัตต์ | 740,000.00 | 686,940.00 | | 53,060.00 | | |
| | รถโดยสาร ขนาด 12 ที่นั่ง (ดีเซล) ปริมาตรกระบอกลูบไม่ต่ำกว่า 2,400 ซีซี หรือกำลังเครื่องยนต์สูงสุดไม่ต่ำกว่า 90 กิโลวัตต์ 2 คัน | 2,546,600.00 | | 2,546,600.00 | - | 100.00 | |
| 5 | กองเกษตรสารนิเทศ | 494,004.90 | 281,000.00 | 213,004.90 | - | 43.12 | |
| | กล้องถ่ายภาพดิจิทัล 2 ชุด | 57,758.60 | | 57,758.60 | - | | |

| ลำดับ | หน่วยงาน / รายการ | งบประมาณ | ผูกพัน | ผลเบิกจ่าย | คงเหลือ | %เบิก | หมายเหตุ |
|-------|--|----------------------|----------------------|-------------------|----------|---------------|----------|
| | อุปกรณ์สำหรับเชื่อมต่อกล้อง 1 เครื่อง | 52,323.00 | | 52,323.00 | - | | |
| | ไมโครโฟนแบบไร้สาย 1 ชุด | 10,689.30 | | 10,689.30 | - | | |
| | เครื่องบันทึกเสียงแบบมัลติแทร็คแบบพกพา 1 ชุด | 10,593.00 | | 10,593.00 | - | | |
| | ชุดไฟสตูดิโอ 3 ชุด | 31,779.00 | | 31,779.00 | - | | |
| | เครื่องสลับสัญญาณภาพ 1 เครื่อง | 49,862.00 | | 49,862.00 | - | | |
| | ชุดลำโพงพร้อมขยายเสียงในตัว 2 ชุด | 198,000.00 | 198,000.00 | | - | | |
| | Mixer 1 เครื่อง | 49,000.00 | 49,000.00 | | - | | |
| | ชุดไมโครไร้สายแบบมือถือ | 34,000.00 | 34,000.00 | | - | | |
| 6 | ศูนย์เทคโนโลยีสารสนเทศและการสื่อสาร | 10,360,000.00 | 10,360,000.00 | - | - | - | |
| | โครงการทดแทนและเพิ่มประสิทธิภาพระบบเครือข่ายไร้สาย | 10,360,000.00 | 10,360,000.00 | | - | - | |
| 7 | สำนักงานรัฐมนตรี | 119,305.00 | - | 119,305.00 | - | 100.00 | |
| | รายการปรับปรุงห้องทำงานรัฐมนตรีช่วยว่าการ กษ | 119,305.00 | | 119,305.00 | - | | |
| 8 | กองประสานงานโครงการพระราชดำริ | 412,200.00 | - | 412,200.00 | - | 100.00 | |
| | เครื่องคอมพิวเตอร์ สำหรับงานประมวลผล แบบที่ 2 พร้อมชุดโปรแกรม | 412,200.00 | | 412,200.00 | - | | |
| 9 | ลพบุรี | 855,000.00 | - | 855,000.00 | - | 100.00 | |
| | รถบรรทุก (ดีเซล) ขนาด 1 ตันปริมาตรกระบอกลูกสูบไม่ต่ำกว่า 2,400 ซีซี หรือกำลังเครื่องยนต์สูงสุดไม่ต่ำกว่า 110 กิโลวัตต์ ขับเคลื่อน 2 ล้อแบบดับเบิ้ลแควบ พร้อมหลังคาไฟเบอร์กลาสหรือเหล็ก จังหวัดลพบุรี | 855,000.00 | | 855,000.00 | - | 100.00 | |
| 10 | หนองคาย | 884,900.00 | - | 884,900.00 | - | 100.00 | |
| | รถบรรทุก (ดีเซล) ขนาด 1 ตันปริมาตรกระบอกลูกสูบไม่ต่ำกว่า 2,400 ซีซี หรือกำลังเครื่องยนต์สูงสุดไม่ต่ำกว่า 110 กิโลวัตต์ ขับเคลื่อน 2 ล้อแบบดับเบิ้ลแควบ พร้อมหลังคาไฟเบอร์กลาสหรือเหล็ก จังหวัดหนองคาย | 884,900.00 | | 884,900.00 | - | 100.00 | |
| 11 | สุพรรณบุรี | 869,000.00 | - | 869,000.00 | - | 100.00 | |
| | รถบรรทุก (ดีเซล) ขนาด 1 ตันปริมาตรกระบอกลูกสูบไม่ต่ำกว่า 2,400 ซีซี หรือกำลังเครื่องยนต์สูงสุดไม่ต่ำกว่า 110 กิโลวัตต์ ขับเคลื่อน 2 ล้อแบบดับเบิ้ลแควบ พร้อมหลังคาไฟเบอร์กลาสหรือเหล็ก จังหวัดสุพรรณบุรี | 869,000.00 | | 869,000.00 | - | 100.00 | |

| ลำดับ | หน่วยงาน / รายการ | งบประมาณ | ผูกพัน | ผลเบิกจ่าย | คงเหลือ | %เบิก | หมายเหตุ |
|-------|--|------------|--------|------------|------------|-------|----------|
| 12 | นราธิวาส | 300,000.00 | - | - | 300,000.00 | - | |
| | รายการปรับปรุงภายในสำนักงานเกษตรและสหกรณ์จังหวัด | 233,104.00 | | | 233,104.00 | - | |
| | ชุดตู้ Rack19" 9U+รางปลั๊กไฟแบบ 6 ช่อง+ถาด 1 ตู้ | 7,811.00 | | | 7,811.00 | - | |
| | Switch 48 por 10/100/1000 1 ชุด | 11,235.00 | | | 11,235.00 | - | |
| | Wifi 6 POE 2 ชุด | 11,128.00 | | | 11,128.00 | - | |
| | ผ้าม่านปรับแสง หน้าต่าง ขนาด 3.00*2.60 ม. 4 ชุด | 36,722.00 | | | 36,722.00 | - | |

สรุปผลการเบิกจ่ายเงินงบประมาณรายจ่ายประจำปีงบประมาณ พ.ศ. 2566

งบเงินอุดหนุน (แยกตามค่าใช้จ่าย)

ข้อมูล ณ วันที่ 31 มี.ค. 2566

| ลำดับ | รายการ | งบประมาณ | ผูกพัน | ผลเบิกจ่าย | คงเหลือ | %เบิก | หมายเหตุ |
|-------|--|----------------------|----------|----------------------|----------------------|--------------|----------|
| | รวม สป.กษ. | 62,576,400.00 | - | 36,343,156.00 | 26,233,244.00 | 58.08 | |
| 1 | ค่าใช้จ่ายทุนการศึกษาของบุคลากรกระทรวงเกษตรและสหกรณ์ | 1,818,000.00 | - | 1,188,000.00 | 630,000.00 | 65.35 | สกธ |
| 2 | เงินรางวัลสำหรับปราชญ์เกษตรของแผ่นดิน | 200,000.00 | | | 200,000.00 | - | กนท |
| 3 | ค่าบำรุงสมาชิกองค์การอาหารและเกษตรแห่งสหประชาชาติ(FAO) | 47,360,044.00 | - | 21,956,800.00 | 25,403,244.00 | 46.36 | สกต |
| 4 | ค่าบำรุงสมาชิกศูนย์พัฒนาชนบทแบบผสมผสานประจำภูมิภาคเอเชียและแปซิฟิก(CIRDAP) | 2,398,356.00 | - | 2,398,356.00 | - | 100.00 | สกต |
| 5 | ค่าบำรุงสมาชิกกองทุนระหว่างประเทศเพื่อพัฒนาเกษตรกรรม (IFAD) | 10,800,000.00 | - | 10,800,000.00 | - | 100.00 | สกต |

สรุปผลการเบิกจ่ายเงินงบประมาณรายจ่ายประจำปีงบประมาณ พ.ศ. 2566

งบเงินอุดหนุน (แยกตามหน่วยงาน)

ข้อมูล ณ วันที่ 31 มีนาคม 2566

| ลำดับ | หน่วยงาน / รายการ | งบประมาณ | ผูกพัน | ผลเบิกจ่าย | คงเหลือ | %เบิก |
|----------|--|----------------------|----------|----------------------|----------------------|--------------|
| | รวม สป.กษ. | 62,576,400.00 | - | 36,343,156.00 | 26,233,244.00 | 58.08 |
| 1 | สกร. | 1,818,000.00 | - | 1,188,000.00 | 630,000.00 | 65.35 |
| | ค่าใช้จ่ายทุนการศึกษาของบุคลากรกระทรวงเกษตรและสหกรณ์ | 1,818,000.00 | - | 1,188,000.00 | 630,000.00 | 65.35 |
| 2 | กนท. | 200,000.00 | - | - | 200,000.00 | - |
| | เงินรางวัลสำหรับปราชญ์เกษตรของแผ่นดิน | 200,000.00 | - | - | 200,000.00 | - |
| 3 | สกด | 60,558,400.00 | - | 35,155,156.00 | 25,403,244.00 | 58.05 |
| | ค่าบำรุงสมาชิกองค์การอาหารและเกษตรแห่งสหประชาชาติ(FAO) | 47,360,044.00 | - | 21,956,800.00 | 25,403,244.00 | 46.36 |
| | ค่าบำรุงสมาชิกศูนย์พัฒนาชนบทแบบผสมผสานประจำภูมิภาคเอเชียและแปซิฟิก(CIRDAP) | 2,398,356.00 | - | 2,398,356.00 | - | 100.00 |
| | ค่าบำรุงสมาชิกกองทุนระหว่างประเทศเพื่อพัฒนาเกษตรกรรม (IFAD) | 10,800,000.00 | - | 10,800,000.00 | - | 100.00 |

สรุปผลการเบิกจ่ายเงินงบประมาณรายจ่ายประจำปีงบประมาณ พ.ศ. 2566

งบรายจ่ายอื่น (แยกตามค่าใช้จ่าย)

ข้อมูล ณ วันที่ 31 มีนาคม 2566

| ลำดับ | รายการ | งบประมาณ | ผูกพัน | ผลเบิกจ่าย | คงเหลือ | %เบิก | หมายเหตุ |
|-------|--|----------------------|-------------------|----------------------|----------------------|--------------|------------|
| | รวม สป.กษ. | 28,486,966.00 | 258,770.00 | 15,360,690.28 | 12,867,505.72 | 53.92 | |
| 1 | ค่าใช้จ่ายในการส่งยูวเกษตรกรไปฝึกงาน ณ ประเทศญี่ปุ่น | 500,000.00 | | 230,008.00 | 269,992.00 | 46.00 | สกต |
| 2 | ค่าใช้จ่ายในการเดินทางไปราชการต่างประเทศชั่วคราว | 704,566.00 | | 599,566.00 | 105,000.00 | 85.10 | สกต/สตร |
| 3 | ค่าใช้จ่ายกิจกรรมการสรรหาปราชญ์เกษตรกรของแผ่นดิน | 600,000.00 | 180,000.00 | 204,813.00 | 215,187.00 | 34.14 | กนท |
| 4 | ค่าใช้จ่ายโครงการพัฒนาเกษตรกรมัยยั่งยืน (เกษตรกรผสมผสาน) | 3,800,000.00 | | 2,276,182.05 | 1,523,817.95 | 59.90 | กนท |
| 5 | ค่าใช้จ่ายโครงการส่งเสริมและพัฒนาผลิตสินค้าเกษตรชีวภาพ (สมุนไพร) | 2,000,000.00 | 27,000.00 | 921,278.95 | 1,051,721.05 | 46.06 | กนท |
| 6 | ค่าใช้จ่ายส่งเสริมและผลักดันการค้าสินค้าเกษตรและอาหารในต่างประเทศ | 3,950,000.00 | | 3,393,089.00 | 556,911.00 | 85.90 | สปษ. |
| 7 | ค่าใช้จ่ายโครงการขับเคลื่อนการเกษตรระดับหมู่บ้านสู่การผลิตสินค้าเกษตรมูลค่าสูง | 3,750,000.00 | | 1,696,479.11 | 2,053,520.89 | 45.24 | สผง/กษ.จว. |
| 8 | ค่าใช้จ่ายโครงการตำบลมั่นคง มั่งคั่ง ยั่งยืน ในจังหวัดชายแดนใต้ | 4,500,000.00 | | 3,418,116.70 | 1,081,883.30 | 75.96 | สผง/กษ.จว. |
| 9 | ค่าใช้จ่ายโครงการการสนับสนุนการขับเคลื่อนงานด้านการเกษตรในระดับพื้นที่ | 2,315,400.00 | 5,770.00 | 488,236.00 | 1,821,394.00 | 21.09 | สผง/กษ.จว. |
| 10 | ค่าใช้จ่ายเพื่ออำนวยการขับเคลื่อนโครงการอันเนื่องมาจากพระราชดำริ | 6,367,000.00 | 46,000.00 | 2,132,921.47 | 4,188,078.53 | 33.50 | กปพ |

สรุปผลการเบิกจ่ายเงินงบประมาณรายจ่ายประจำปีงบประมาณ พ.ศ. 2566

งบรายจ่ายอื่น (แยกตามหน่วยงาน)

ข้อมูล ณ วันที่ 31 มี.ค. 66

| ลำดับ | หน่วยงาน / รายการ | งบประมาณ | ผูกพัน | ผลเบิกจ่าย | คงเหลือ | %เบิก |
|----------|--|----------------------|-------------------|----------------------|----------------------|--------------|
| | รวม สป.กษ. | 28,486,966.00 | 258,770.00 | 15,360,690.28 | 12,867,505.72 | 53.92 |
| 1 | สป.กษ.(งบสนับสนุนภารกิจเร่งด่วนนอกแผน) | 2,994,000.00 | 0.00 | 0.00 | 2,994,000.00 | |
| | ค่าใช้จ่ายโครงการการสนับสนุนการขับเคลื่อนงานด้านการเกษตรในระดับพื้นที่ | 1,544,000.00 | - | - | 1,544,000.00 | - |
| | ค่าใช้จ่ายโครงการพัฒนาเกษตรกรรมยั่งยืน (เกษตรผสมผสาน) | 500,000.00 | - | - | 500,000.00 | |
| | โครงการส่งเสริมและพัฒนาผลิตสินค้าเกษตรชีวภาพ (สมุนไพร) | 200,000.00 | - | - | 200,000.00 | |
| | ค่าใช้จ่ายโครงการขับเคลื่อนการเกษตรระดับหมู่บ้านสู่การผลิตสินค้าเกษตรมูลค่าสูง | 250,000.00 | - | - | 250,000.00 | |
| | ค่าใช้จ่ายเพื่ออำนวยความสะดวกโครงการอันเนื่องมาจากพระราชดำริ | 500,000.00 | - | - | 500,000.00 | |
| 2 | สกด. | 1,099,566.00 | 0.00 | 829,574.00 | 269,992.00 | 75.45 |
| | ค่าใช้จ่ายในการส่งยุวเกษตรกรไปฝึกงาน ณ ประเทศญี่ปุ่น | 500,000.00 | - | 230,008.00 | 269,992.00 | 46.00 |
| | ค่าใช้จ่ายในการเดินทางไปราชการต่างประเทศชั่วคราว | 599,566.00 | - | 599,566.00 | - | 100.00 |
| 3 | สตร | 105,000.00 | 0.00 | 0.00 | 105,000.00 | 0.00 |
| | ค่าใช้จ่ายในการเดินทางไปราชการต่างประเทศชั่วคราว | 105,000.00 | - | - | 105,000.00 | - |
| 4 | กนท. | 3,120,500.00 | 180,000.00 | 1,600,253.79 | 1,340,246.21 | 51.28 |
| | ค่าใช้จ่ายกิจกรรมการสรรหาปราชญ์เกษตรของแผ่นดิน | 600,000.00 | 180,000.00 | 204,813.00 | 215,187.00 | 34.14 |
| | ค่าใช้จ่ายโครงการพัฒนาเกษตรกรรมยั่งยืน (เกษตรผสมผสาน) | 1,940,000.00 | - | 1,148,432.05 | 791,567.95 | 59.20 |
| | ค่าใช้จ่ายโครงการส่งเสริมและพัฒนาผลิตสินค้าเกษตรชีวภาพ (สมุนไพร) | 580,500.00 | - | 247,008.74 | 333,491.26 | 42.55 |
| 5 | สปษ. | 3,950,000.00 | 0.00 | 3,393,089.00 | 556,911.00 | 85.90 |
| | ค่าใช้จ่ายส่งเสริมและผลักดันการค้าสินค้าเกษตรและอาหารในต่างประเทศ | 3,950,000.00 | - | 3,393,089.00 | 556,911.00 | 85.90 |
| 6 | สผง. | 1,039,450.00 | 0.00 | 1,040.00 | 1,038,410.00 | 0.10 |
| | ค่าใช้จ่ายโครงการขับเคลื่อนการเกษตรระดับหมู่บ้านสู่การผลิตสินค้าเกษตรมูลค่าสูง | 925,300.00 | - | 1,040.00 | 924,260.00 | 0.11 |
| | ค่าใช้จ่ายโครงการตำบลมั่นคง มั่งคั่ง ยั่งยืน ในจังหวัดชายแดนใต้ | 114,150.00 | - | 0 | 114,150.00 | - |
| 7 | กปพ. | 1,951,200.00 | 0.00 | 247,320.00 | 1,703,880.00 | 12.68 |

| ลำดับ | หน่วยงาน / รายการ | งบประมาณ | ผูกพัน | ผลเบิกจ่าย | คงเหลือ | %เบิก |
|-----------|--|-------------------|-------------|------------------|-------------------|--------------|
| | ค่าใช้จ่ายเพื่ออำนวยความสะดวกขับเคลื่อนโครงการอันเนื่องมาจากพระราชดำริ | 1,951,200.00 | - | 247,320.00 | 1,703,880.00 | 12.68 |
| 8 | สมุทรปราการ | 33,650.00 | 0.00 | 29,420.00 | 4,230.00 | 87.43 |
| | ค่าใช้จ่ายโครงการขับเคลื่อนการเกษตรระดับหมู่บ้านสู่การผลิตสินค้าเกษตรมูลค่าสูง | 16,800.00 | - | 14,055.00 | 2,745.00 | 83.66 |
| | ค่าใช้จ่ายโครงการการสนับสนุนการขับเคลื่อนงานด้านการเกษตรในระดับพื้นที่ | 6,850.00 | - | 5,365.00 | 1,485.00 | 78.32 |
| | ค่าใช้จ่ายเพื่ออำนวยความสะดวกขับเคลื่อนโครงการอันเนื่องมาจากพระราชดำริ | 10,000.00 | - | 10,000.00 | - | 100.00 |
| 9 | นนทบุรี | 40,550.00 | 0.00 | 30,395.00 | 10,155.00 | 74.96 |
| | ค่าใช้จ่ายโครงการขับเคลื่อนการเกษตรระดับหมู่บ้านสู่การผลิตสินค้าเกษตรมูลค่าสูง | 23,700.00 | - | 23,625.00 | 75.00 | 99.68 |
| | ค่าใช้จ่ายโครงการการสนับสนุนการขับเคลื่อนงานด้านการเกษตรในระดับพื้นที่ | 6,850.00 | - | 6,770.00 | 80.00 | 98.83 |
| | ค่าใช้จ่ายเพื่ออำนวยความสะดวกขับเคลื่อนโครงการอันเนื่องมาจากพระราชดำริ | 10,000.00 | - | - | 10,000.00 | - |
| 10 | ปทุมธานี | 37,050.00 | 0.00 | 25,985.00 | 11,065.00 | 70.13 |
| | ค่าใช้จ่ายโครงการขับเคลื่อนการเกษตรระดับหมู่บ้านสู่การผลิตสินค้าเกษตรมูลค่าสูง | 19,600.00 | - | 14,175.00 | 5,425.00 | 72.32 |
| | ค่าใช้จ่ายโครงการการสนับสนุนการขับเคลื่อนงานด้านการเกษตรในระดับพื้นที่ | 7,450.00 | - | 7,250.00 | 200.00 | 97.32 |
| | ค่าใช้จ่ายเพื่ออำนวยความสะดวกขับเคลื่อนโครงการอันเนื่องมาจากพระราชดำริ | 10,000.00 | - | 4,560.00 | 5,440.00 | 45.60 |
| 11 | พระนครศรีอยุธยา | 67,600.00 | 0.00 | 49,611.00 | 17,989.00 | 73.39 |
| | ค่าใช้จ่ายโครงการขับเคลื่อนการเกษตรระดับหมู่บ้านสู่การผลิตสินค้าเกษตรมูลค่าสูง | 44,800.00 | - | 35,211.00 | 9,589.00 | 78.60 |
| | ค่าใช้จ่ายโครงการการสนับสนุนการขับเคลื่อนงานด้านการเกษตรในระดับพื้นที่ | 12,800.00 | - | 8,400.00 | 4,400.00 | 65.63 |
| | ค่าใช้จ่ายเพื่ออำนวยความสะดวกขับเคลื่อนโครงการอันเนื่องมาจากพระราชดำริ | 10,000.00 | - | 6,000.00 | 4,000.00 | 60.00 |
| 12 | อ่างทอง | 97,050.00 | 0.00 | 88,100.00 | 8,950.00 | 90.78 |
| | ค่าใช้จ่ายโครงการขับเคลื่อนการเกษตรระดับหมู่บ้านสู่การผลิตสินค้าเกษตรมูลค่าสูง | 19,600.00 | - | 19,600.00 | - | 100.00 |
| | ค่าใช้จ่ายโครงการการสนับสนุนการขับเคลื่อนงานด้านการเกษตรในระดับพื้นที่ | 7,450.00 | - | 3,500.00 | 3,950.00 | 46.98 |
| | ค่าใช้จ่ายเพื่ออำนวยความสะดวกขับเคลื่อนโครงการอันเนื่องมาจากพระราชดำริ | 70,000.00 | - | 65,000.00 | 5,000.00 | 92.86 |
| 13 | ลพบุรี | 250,600.00 | 0.00 | 43,510.00 | 207,090.00 | 17.36 |
| | ค่าใช้จ่ายโครงการขับเคลื่อนการเกษตรระดับหมู่บ้านสู่การผลิตสินค้าเกษตรมูลค่าสูง | 30,800.00 | - | 30,765.00 | 35.00 | 99.89 |
| | ค่าใช้จ่ายโครงการการสนับสนุนการขับเคลื่อนงานด้านการเกษตรในระดับพื้นที่ | 9,800.00 | - | 1,995.00 | 7,805.00 | 20.36 |
| | ค่าใช้จ่ายเพื่ออำนวยความสะดวกขับเคลื่อนโครงการอันเนื่องมาจากพระราชดำริ | 210,000.00 | - | 10,750.00 | 199,250.00 | 5.12 |
| 14 | สิงห์บุรี | 53,650.00 | 0.00 | 25,435.00 | 28,215.00 | 47.41 |

| ลำดับ | หน่วยงาน / รายการ | งบประมาณ | ผูกพัน | ผลเบิกจ่าย | คงเหลือ | %เบิก |
|-----------|--|-------------------|-------------|------------------|-------------------|--------------|
| | ค่าใช้จ่ายโครงการขับเคลื่อนการเกษตรระดับหมู่บ้านสู่การผลิตสินค้าเกษตรมูลค่าสูง | 16,800.00 | - | 7,740.00 | 9,060.00 | 46.07 |
| | ค่าใช้จ่ายโครงการการสนับสนุนการขับเคลื่อนงานด้านการเกษตรในระดับพื้นที่ | 6,850.00 | - | 2,695.00 | 4,155.00 | 39.34 |
| | ค่าใช้จ่ายเพื่ออำนาจการขับเคลื่อนโครงการอันเนื่องมาจากพระราชดำริ | 30,000.00 | - | 15,000.00 | 15,000.00 | 50.00 |
| 15 | ชัยนาท | 49,650.00 | 0.00 | 40,600.00 | 9,050.00 | 81.77 |
| | ค่าใช้จ่ายโครงการขับเคลื่อนการเกษตรระดับหมู่บ้านสู่การผลิตสินค้าเกษตรมูลค่าสูง | 31,600.00 | - | 28,590.00 | 3,010.00 | 90.47 |
| | ค่าใช้จ่ายโครงการการสนับสนุนการขับเคลื่อนงานด้านการเกษตรในระดับพื้นที่ | 8,050.00 | - | 4,470.00 | 3,580.00 | 55.53 |
| | ค่าใช้จ่ายเพื่ออำนาจการขับเคลื่อนโครงการอันเนื่องมาจากพระราชดำริ | 10,000.00 | - | 7,540.00 | 2,460.00 | 75.40 |
| 16 | สระบุรี | 122,900.00 | 0.00 | 81,638.00 | 41,262.00 | 66.43 |
| | ค่าใช้จ่ายโครงการส่งเสริมและพัฒนาผลิตสินค้าเกษตรชีวภาพ (สมุนไพร) | 65,500.00 | - | 34,270.00 | 31,230.00 | 52.32 |
| | ค่าใช้จ่ายโครงการขับเคลื่อนการเกษตรระดับหมู่บ้านสู่การผลิตสินค้าเกษตรมูลค่าสูง | 36,400.00 | - | 32,633.00 | 3,767.00 | 89.65 |
| | ค่าใช้จ่ายโครงการการสนับสนุนการขับเคลื่อนงานด้านการเกษตรในระดับพื้นที่ | 11,000.00 | - | 4,735.00 | 6,265.00 | 43.05 |
| | ค่าใช้จ่ายเพื่ออำนาจการขับเคลื่อนโครงการอันเนื่องมาจากพระราชดำริ | 10,000.00 | - | 10,000.00 | - | 100.00 |
| 17 | ชลบุรี | 101,100.00 | 0.00 | 72,684.00 | 28,416.00 | 71.89 |
| | ค่าใช้จ่ายโครงการขับเคลื่อนการเกษตรระดับหมู่บ้านสู่การผลิตสินค้าเกษตรมูลค่าสูง | 30,800.00 | - | 22,569.00 | 8,231.00 | 73.28 |
| | ค่าใช้จ่ายโครงการการสนับสนุนการขับเคลื่อนงานด้านการเกษตรในระดับพื้นที่ | 9,800.00 | - | 4,410.00 | 5,390.00 | 45.00 |
| | ค่าใช้จ่ายเพื่ออำนาจการขับเคลื่อนโครงการอันเนื่องมาจากพระราชดำริ | 60,500.00 | - | 45,705.00 | 14,795.00 | 75.55 |
| 18 | ระยอง | 61,450.00 | 0.00 | 45,037.00 | 16,413.00 | 73.29 |
| | ค่าใช้จ่ายโครงการขับเคลื่อนการเกษตรระดับหมู่บ้านสู่การผลิตสินค้าเกษตรมูลค่าสูง | 22,400.00 | - | 14,765.00 | 7,635.00 | 65.92 |
| | ค่าใช้จ่ายโครงการการสนับสนุนการขับเคลื่อนงานด้านการเกษตรในระดับพื้นที่ | 8,050.00 | - | 6,375.00 | 1,675.00 | 79.19 |
| | ค่าใช้จ่ายเพื่ออำนาจการขับเคลื่อนโครงการอันเนื่องมาจากพระราชดำริ | 31,000.00 | - | 23,897.00 | 7,103.00 | 77.09 |
| 19 | จันทบุรี | 143,700.00 | 0.00 | 35,505.00 | 108,195.00 | 24.71 |
| | ค่าใช้จ่ายโครงการส่งเสริมและพัฒนาผลิตสินค้าเกษตรชีวภาพ (สมุนไพร) | 65,500.00 | - | 5,695.00 | 59,805.00 | 8.69 |
| | ค่าใช้จ่ายโครงการขับเคลื่อนการเกษตรระดับหมู่บ้านสู่การผลิตสินค้าเกษตรมูลค่าสูง | 28,000.00 | - | - | 28,000.00 | - |
| | ค่าใช้จ่ายโครงการการสนับสนุนการขับเคลื่อนงานด้านการเกษตรในระดับพื้นที่ | 9,200.00 | - | 2,050.00 | 7,150.00 | 22.28 |
| | ค่าใช้จ่ายเพื่ออำนาจการขับเคลื่อนโครงการอันเนื่องมาจากพระราชดำริ | 41,000.00 | - | 27,760.00 | 13,240.00 | 67.71 |

| ลำดับ | หน่วยงาน / รายการ | งบประมาณ | ผูกพัน | ผลเบิกจ่าย | คงเหลือ | %เบิก |
|-----------|--|-------------------|-----------------|------------------|-------------------|--------------|
| 20 | ตราด | 72,050.00 | 0.00 | 57,571.00 | 14,479.00 | 79.90 |
| | ค่าใช้จ่ายโครงการพัฒนาเกษตรกรรมยั่งยืน (เกษตรผสมผสาน) | 35,000.00 | - | 33,640.00 | 1,360.00 | 96.11 |
| | ค่าใช้จ่ายโครงการขับเคลื่อนการเกษตรระดับหมู่บ้านสู่การผลิตสินค้าเกษตรมูลค่าสูง | 19,600.00 | - | 12,295.00 | 7,305.00 | 62.73 |
| | ค่าใช้จ่ายโครงการการสนับสนุนการขับเคลื่อนงานด้านการเกษตรในระดับพื้นที่ | 7,450.00 | - | 5,591.00 | 1,859.00 | 75.05 |
| | ค่าใช้จ่ายเพื่ออำนวยการขับเคลื่อนโครงการอันเนื่องมาจากพระราชดำริ | 10,000.00 | - | 6,045.00 | 3,955.00 | 60.45 |
| 21 | ฉะเชิงเทรา | 71,100.00 | 0.00 | 32,160.00 | 38,940.00 | 45.23 |
| | ค่าใช้จ่ายโครงการขับเคลื่อนการเกษตรระดับหมู่บ้านสู่การผลิตสินค้าเกษตรมูลค่าสูง | 30,800.00 | - | 15,965.00 | 14,835.00 | 51.83 |
| | ค่าใช้จ่ายโครงการการสนับสนุนการขับเคลื่อนงานด้านการเกษตรในระดับพื้นที่ | 9,800.00 | - | 7,280.00 | 2,520.00 | 74.29 |
| | ค่าใช้จ่ายเพื่ออำนวยการขับเคลื่อนโครงการอันเนื่องมาจากพระราชดำริ | 30,500.00 | - | 8,915.00 | 21,585.00 | 29.23 |
| 22 | ปราจีนบุรี | 196,750.00 | 0.00 | 63,526.00 | 133,224.00 | 32.29 |
| | ค่าใช้จ่ายโครงการส่งเสริมและพัฒนาผลิตสินค้าเกษตรชีวภาพ (สมุนไพร) | 65,500.00 | - | 2,344.00 | 63,156.00 | 3.58 |
| | ค่าใช้จ่ายโครงการขับเคลื่อนการเกษตรระดับหมู่บ้านสู่การผลิตสินค้าเกษตรมูลค่าสูง | 19,600.00 | - | 6393 | 13,207.00 | 32.62 |
| | ค่าใช้จ่ายโครงการการสนับสนุนการขับเคลื่อนงานด้านการเกษตรในระดับพื้นที่ | 7,450.00 | - | 6,405.00 | 1,045.00 | 85.97 |
| | ค่าใช้จ่ายเพื่ออำนวยการขับเคลื่อนโครงการอันเนื่องมาจากพระราชดำริ | 104,200.00 | - | 48,384.00 | 55,816.00 | 46.43 |
| 23 | นครนายก | 26,850.00 | 0.00 | 26,700.00 | 150.00 | 99.44 |
| | ค่าใช้จ่ายโครงการขับเคลื่อนการเกษตรระดับหมู่บ้านสู่การผลิตสินค้าเกษตรมูลค่าสูง | 11,200.00 | - | 11,200.00 | - | 100.00 |
| | ค่าใช้จ่ายโครงการการสนับสนุนการขับเคลื่อนงานด้านการเกษตรในระดับพื้นที่ | 5,650.00 | - | 5,500.00 | 150.00 | 97.35 |
| | ค่าใช้จ่ายเพื่ออำนวยการขับเคลื่อนโครงการอันเนื่องมาจากพระราชดำริ | 10,000.00 | - | 10,000.00 | - | 100.00 |
| 24 | สระแก้ว | 160,350.00 | 9,000.00 | 87,927.00 | 63,423.00 | 54.83 |
| | ค่าใช้จ่ายโครงการพัฒนาเกษตรกรรมยั่งยืน (เกษตรผสมผสาน) | 35,000.00 | - | 30960 | 4,040.00 | 88.46 |
| | ค่าใช้จ่ายโครงการส่งเสริมและพัฒนาผลิตสินค้าเกษตรชีวภาพ (สมุนไพร) | 60,500.00 | 9,000.00 | 39,192.00 | 12,308.00 | 64.78 |
| | ค่าใช้จ่ายโครงการขับเคลื่อนการเกษตรระดับหมู่บ้านสู่การผลิตสินค้าเกษตรมูลค่าสูง | 25,200.00 | - | 1,460.00 | 23,740.00 | 5.79 |
| | ค่าใช้จ่ายโครงการการสนับสนุนการขับเคลื่อนงานด้านการเกษตรในระดับพื้นที่ | 8,650.00 | - | 5,665.00 | 2,985.00 | 65.49 |
| | ค่าใช้จ่ายเพื่ออำนวยการขับเคลื่อนโครงการอันเนื่องมาจากพระราชดำริ | 31,000.00 | - | 10,650.00 | 20,350.00 | 34.35 |
| 25 | นครราชสีมา | 121,900.00 | 0.00 | 61,142.75 | 60,757.25 | 50.16 |
| | ค่าใช้จ่ายโครงการขับเคลื่อนการเกษตรระดับหมู่บ้านสู่การผลิตสินค้าเกษตรมูลค่าสูง | 89,600.00 | - | 37,951.75 | 51,648.25 | 42.36 |

| ลำดับ | หน่วยงาน / รายการ | งบประมาณ | ผูกพัน | ผลเบิกจ่าย | คงเหลือ | %เบิก |
|-----------|--|-------------------|------------------|-------------------|-------------------|--------------|
| | ค่าใช้จ่ายโครงการการสนับสนุนการขับเคลื่อนงานด้านการเกษตรในระดับพื้นที่ | 22,300.00 | - | 16,946.00 | 5,354.00 | 75.99 |
| | ค่าใช้จ่ายเพื่ออำนวยการขับเคลื่อนโครงการอันเนื่องมาจากพระราชดำริ | 10,000.00 | - | 6,245.00 | 3,755.00 | 62.45 |
| 26 | บุรีรัมย์ | 206,850.00 | 18,000.00 | 86,670.00 | 102,180.00 | 41.90 |
| | ค่าใช้จ่ายโครงการพัฒนาเกษตรกรรมยั่งยืน (เกษตรผสมผสาน) | 35,000.00 | - | - | 35,000.00 | - |
| | ค่าใช้จ่ายโครงการส่งเสริมและพัฒนาผลิตสินค้าเกษตรชีวภาพ (สมุนไพร) | 60,500.00 | 18,000.00 | 6,480.00 | 36,020.00 | 10.71 |
| | ค่าใช้จ่ายโครงการขับเคลื่อนการเกษตรระดับหมู่บ้านสู่การผลิตสินค้าเกษตรมูลค่าสูง | 64,400.00 | - | 64,400.00 | - | 100.00 |
| | ค่าใช้จ่ายโครงการการสนับสนุนการขับเคลื่อนงานด้านการเกษตรในระดับพื้นที่ | 16,950.00 | - | 3,510.00 | 13,440.00 | 20.71 |
| | ค่าใช้จ่ายเพื่ออำนวยการขับเคลื่อนโครงการอันเนื่องมาจากพระราชดำริ | 30,000.00 | - | 12,280.00 | 17,720.00 | 40.93 |
| 27 | สุรินทร์ | 386,400.00 | 0.00 | 213,870.00 | 172,530.00 | 55.35 |
| | ค่าใช้จ่ายโครงการพัฒนาเกษตรกรรมยั่งยืน (เกษตรผสมผสาน) | 35,000.00 | - | 32,620.00 | 2,380.00 | 93.20 |
| | ค่าใช้จ่ายโครงการส่งเสริมและพัฒนาผลิตสินค้าเกษตรชีวภาพ (สมุนไพร) | 65,500.00 | - | 60,540.00 | 4,960.00 | 92.43 |
| | ค่าใช้จ่ายโครงการขับเคลื่อนการเกษตรระดับหมู่บ้านสู่การผลิตสินค้าเกษตรมูลค่าสูง | 66,900.00 | - | 22,440.00 | 44,460.00 | 33.54 |
| | ค่าใช้จ่ายโครงการการสนับสนุนการขับเคลื่อนงานด้านการเกษตรในระดับพื้นที่ | 13,400.00 | - | 6,280.00 | 7,120.00 | 46.87 |
| | ค่าใช้จ่ายเพื่ออำนวยการขับเคลื่อนโครงการอันเนื่องมาจากพระราชดำริ | 205,600.00 | - | 91,990.00 | 113,610.00 | 44.74 |
| 28 | ศรีสะเกษ | 122,950.00 | 0.00 | 101,196.50 | 21,753.50 | 82.31 |
| | ค่าใช้จ่ายโครงการพัฒนาเกษตรกรรมยั่งยืน (เกษตรผสมผสาน) | 35,000.00 | - | 33,565.00 | 1,435.00 | 95.90 |
| | ค่าใช้จ่ายโครงการขับเคลื่อนการเกษตรระดับหมู่บ้านสู่การผลิตสินค้าเกษตรมูลค่าสูง | 61,600.00 | - | 45,758.50 | 15,841.50 | 74.28 |
| | ค่าใช้จ่ายโครงการการสนับสนุนการขับเคลื่อนงานด้านการเกษตรในระดับพื้นที่ | 16,350.00 | - | 16,132.00 | 218.00 | 98.67 |
| | ค่าใช้จ่ายเพื่ออำนวยการขับเคลื่อนโครงการอันเนื่องมาจากพระราชดำริ | 10,000.00 | - | 5,741.00 | 4,259.00 | 57.41 |
| 29 | อุบลราชธานี | 153,150.00 | 0.00 | 124,260.00 | 28,890.00 | 81.14 |
| | ค่าใช้จ่ายโครงการพัฒนาเกษตรกรรมยั่งยืน (เกษตรผสมผสาน) | 35,000.00 | - | 30,500.00 | 4,500.00 | 87.14 |
| | ค่าใช้จ่ายโครงการขับเคลื่อนการเกษตรระดับหมู่บ้านสู่การผลิตสินค้าเกษตรมูลค่าสูง | 70,000.00 | - | 66,490.00 | 3,510.00 | 94.99 |
| | ค่าใช้จ่ายโครงการการสนับสนุนการขับเคลื่อนงานด้านการเกษตรในระดับพื้นที่ | 18,150.00 | - | 5,765.00 | 12,385.00 | 31.76 |
| | ค่าใช้จ่ายเพื่ออำนวยการขับเคลื่อนโครงการอันเนื่องมาจากพระราชดำริ | 30,000.00 | - | 21,505.00 | 8,495.00 | 71.68 |
| 30 | ยโสธร | 108,850.00 | 0.00 | 53,698.00 | 55,152.00 | 49.33 |

| ลำดับ | หน่วยงาน / รายการ | งบประมาณ | ผูกพัน | ผลเบิกจ่าย | คงเหลือ | %เบิก |
|-----------|--|-------------------|-------------|-------------------|------------------|--------------|
| | ค่าใช้จ่ายโครงการพัฒนาเกษตรกรรมยั่งยืน (เกษตรผสมผสาน) | 65,000.00 | - | 35,828.00 | 29,172.00 | 55.12 |
| | ค่าใช้จ่ายโครงการขับเคลื่อนการเกษตรระดับหมู่บ้านสู่การผลิตสินค้าเกษตรมูลค่าสูง | 25,200.00 | - | 16,370.00 | 8,830.00 | 64.96 |
| | ค่าใช้จ่ายโครงการการสนับสนุนการขับเคลื่อนงานด้านการเกษตรในระดับพื้นที่ | 8,650.00 | - | 1500 | 7,150.00 | 17.34 |
| | ค่าใช้จ่ายเพื่ออำนวยความสะดวกโครงการอันเนื่องมาจากพระราชดำริ | 10,000.00 | - | - | 10,000.00 | - |
| 31 | ชัยภูมิ | 102,600.00 | 0.00 | 70,746.00 | 31,854.00 | 68.95 |
| | ค่าใช้จ่ายโครงการพัฒนาเกษตรกรรมยั่งยืน (เกษตรผสมผสาน) | 35,000.00 | - | 31,000.00 | 4,000.00 | 88.57 |
| | ค่าใช้จ่ายโครงการขับเคลื่อนการเกษตรระดับหมู่บ้านสู่การผลิตสินค้าเกษตรมูลค่าสูง | 44,800.00 | - | 23890 | 20,910.00 | 53.33 |
| | ค่าใช้จ่ายโครงการการสนับสนุนการขับเคลื่อนงานด้านการเกษตรในระดับพื้นที่ | 12,800.00 | - | 12,100.00 | 700.00 | 94.53 |
| | ค่าใช้จ่ายเพื่ออำนวยความสะดวกโครงการอันเนื่องมาจากพระราชดำริ | 10,000.00 | - | 3,756.00 | 6,244.00 | 37.56 |
| 32 | อำนาจเจริญ | 137,550.00 | 0.00 | 102,579.50 | 34,970.50 | 74.58 |
| | ค่าใช้จ่ายโครงการพัฒนาเกษตรกรรมยั่งยืน (เกษตรผสมผสาน) | 35,000.00 | - | 32,420.00 | 2,580.00 | 92.63 |
| | ค่าใช้จ่ายโครงการส่งเสริมและพัฒนาผลิตสินค้าเกษตรชีวภาพ (สมุนไพร) | 65,500.00 | - | 45,183.00 | 20,317.00 | 68.98 |
| | ค่าใช้จ่ายโครงการขับเคลื่อนการเกษตรระดับหมู่บ้านสู่การผลิตสินค้าเกษตรมูลค่าสูง | 19,600.00 | - | 14,230.00 | 5,370.00 | 72.60 |
| | ค่าใช้จ่ายโครงการการสนับสนุนการขับเคลื่อนงานด้านการเกษตรในระดับพื้นที่ | 7,450.00 | - | 5,666.50 | 1,783.50 | 76.06 |
| | ค่าใช้จ่ายเพื่ออำนวยความสะดวกโครงการอันเนื่องมาจากพระราชดำริ | 10,000.00 | - | 5,080.00 | 4,920.00 | 50.80 |
| 33 | หนองบัวลำภู | 75,550.00 | 0.00 | 62,220.00 | 13,330.00 | 82.36 |
| | ค่าใช้จ่ายโครงการพัฒนาเกษตรกรรมยั่งยืน (เกษตรผสมผสาน) | 35,000.00 | - | 30,000.00 | 5,000.00 | 85.71 |
| | ค่าใช้จ่ายโครงการขับเคลื่อนการเกษตรระดับหมู่บ้านสู่การผลิตสินค้าเกษตรมูลค่าสูง | 23,700.00 | - | 19,910.00 | 3,790.00 | 84.01 |
| | ค่าใช้จ่ายโครงการการสนับสนุนการขับเคลื่อนงานด้านการเกษตรในระดับพื้นที่ | 6,850.00 | - | 3,886.00 | 2,964.00 | 56.73 |
| | ค่าใช้จ่ายเพื่ออำนวยความสะดวกโครงการอันเนื่องมาจากพระราชดำริ | 10,000.00 | - | 8,424.00 | 1,576.00 | 84.24 |
| 34 | ขอนแก่น | 136,550.00 | 0.00 | 74,435.00 | 62,115.00 | 54.51 |
| | ค่าใช้จ่ายโครงการพัฒนาเกษตรกรรมยั่งยืน (เกษตรผสมผสาน) | 35,000.00 | - | 30,600.00 | 4,400.00 | 87.43 |
| | ค่าใช้จ่ายโครงการขับเคลื่อนการเกษตรระดับหมู่บ้านสู่การผลิตสินค้าเกษตรมูลค่าสูง | 72,800.00 | - | 20,930.00 | 51,870.00 | 28.75 |
| | ค่าใช้จ่ายโครงการการสนับสนุนการขับเคลื่อนงานด้านการเกษตรในระดับพื้นที่ | 18,750.00 | - | 18,300.00 | 450.00 | 97.60 |
| | ค่าใช้จ่ายเพื่ออำนวยความสะดวกโครงการอันเนื่องมาจากพระราชดำริ | 10,000.00 | - | 4,605.00 | 5,395.00 | 46.05 |

| ลำดับ | หน่วยงาน / รายการ | งบประมาณ | ผูกพัน | ผลเบิกจ่าย | คงเหลือ | %เบิก |
|-----------|--|-------------------|-------------|-------------------|------------------|--------------|
| 35 | อุดรธานี | 166,650.00 | 0.00 | 127,696.40 | 38,953.60 | 76.63 |
| | ค่าใช้จ่ายโครงการส่งเสริมและพัฒนาผลิตสินค้าเกษตรชีวภาพ (สมุนไพรร) | 65,500.00 | - | 46,601.00 | 18,899.00 | 71.15 |
| | ค่าใช้จ่ายโครงการขับเคลื่อนการเกษตรระดับหมู่บ้านสู่การผลิตสินค้าเกษตรมูลค่าสูง | 56,000.00 | - | 52,240.00 | 3,760.00 | 93.29 |
| | ค่าใช้จ่ายโครงการการสนับสนุนการขับเคลื่อนงานด้านการเกษตรในระดับพื้นที่ | 15,150.00 | - | 10,455.00 | 4,695.00 | 69.01 |
| | ค่าใช้จ่ายเพื่ออำนวยการขับเคลื่อนโครงการอันเนื่องมาจากพระราชดำริ | 30,000.00 | - | 18,400.40 | 11,599.60 | 61.33 |
| 36 | เลย | 140,300.00 | 0.00 | 69,470.00 | 70,830.00 | 49.52 |
| | ค่าใช้จ่ายโครงการพัฒนาเกษตรกรรมยั่งยืน (เกษตรผสมผสาน) | 35,000.00 | - | 30,000.00 | 5,000.00 | 85.71 |
| | ค่าใช้จ่ายโครงการขับเคลื่อนการเกษตรระดับหมู่บ้านสู่การผลิตสินค้าเกษตรมูลค่าสูง | 39,200.00 | - | 875 | 38,325.00 | 2.23 |
| | ค่าใช้จ่ายโครงการการสนับสนุนการขับเคลื่อนงานด้านการเกษตรในระดับพื้นที่ | 11,600.00 | - | 6,525.00 | 5,075.00 | 56.25 |
| | ค่าใช้จ่ายเพื่ออำนวยการขับเคลื่อนโครงการอันเนื่องมาจากพระราชดำริ | 54,500.00 | - | 32,070.00 | 22,430.00 | 58.84 |
| 37 | หนองคาย | 78,850.00 | 0.00 | 63,424.00 | 15,426.00 | 80.44 |
| | ค่าใช้จ่ายโครงการพัฒนาเกษตรกรรมยั่งยืน (เกษตรผสมผสาน) | 35,000.00 | - | 31,720.00 | 3,280.00 | 90.63 |
| | ค่าใช้จ่ายโครงการขับเคลื่อนการเกษตรระดับหมู่บ้านสู่การผลิตสินค้าเกษตรมูลค่าสูง | 25,200.00 | - | 25,101.00 | 99.00 | 99.61 |
| | ค่าใช้จ่ายโครงการการสนับสนุนการขับเคลื่อนงานด้านการเกษตรในระดับพื้นที่ | 8,650.00 | - | 2,203.00 | 6,447.00 | 25.47 |
| | ค่าใช้จ่ายเพื่ออำนวยการขับเคลื่อนโครงการอันเนื่องมาจากพระราชดำริ | 10,000.00 | - | 4,400.00 | 5,600.00 | 44.00 |
| 38 | มหาสารคาม | 177,900.00 | 0.00 | 114,670.00 | 63,230.00 | 64.46 |
| | ค่าใช้จ่ายโครงการพัฒนาเกษตรกรรมยั่งยืน (เกษตรผสมผสาน) | 35,000.00 | - | 33,660.00 | 1,340.00 | 96.17 |
| | ค่าใช้จ่ายโครงการส่งเสริมและพัฒนาผลิตสินค้าเกษตรชีวภาพ (สมุนไพรร) | 65,500.00 | - | 47,070.00 | 18,430.00 | 71.86 |
| | ค่าใช้จ่ายโครงการขับเคลื่อนการเกษตรระดับหมู่บ้านสู่การผลิตสินค้าเกษตรมูลค่าสูง | 36,400.00 | - | 17,470.00 | 18,930.00 | 47.99 |
| | ค่าใช้จ่ายโครงการการสนับสนุนการขับเคลื่อนงานด้านการเกษตรในระดับพื้นที่ | 11,000.00 | - | 10,500.00 | 500.00 | 95.45 |
| | ค่าใช้จ่ายเพื่ออำนวยการขับเคลื่อนโครงการอันเนื่องมาจากพระราชดำริ | 30,000.00 | - | 5,970.00 | 24,030.00 | 19.90 |
| 39 | ร้อยเอ็ด | 81,150.00 | 0.00 | 50,145.00 | 31,005.00 | 61.79 |
| | ค่าใช้จ่ายโครงการขับเคลื่อนการเกษตรระดับหมู่บ้านสู่การผลิตสินค้าเกษตรมูลค่าสูง | 56,000.00 | - | 32,700.00 | 23,300.00 | 58.39 |
| | ค่าใช้จ่ายโครงการการสนับสนุนการขับเคลื่อนงานด้านการเกษตรในระดับพื้นที่ | 15,150.00 | - | 10,485.00 | 4,665.00 | 69.21 |
| | ค่าใช้จ่ายเพื่ออำนวยการขับเคลื่อนโครงการอันเนื่องมาจากพระราชดำริ | 10,000.00 | - | 6,960.00 | 3,040.00 | 69.60 |

| ลำดับ | หน่วยงาน / รายการ | งบประมาณ | ผูกพัน | ผลเบิกจ่าย | คงเหลือ | %เบิก |
|-----------|--|-------------------|------------------|-------------------|-------------------|--------------|
| 40 | ภาพลีนดู | 109,400.00 | 0.00 | 91,670.00 | 17,730.00 | 83.79 |
| | ค่าใช้จ่ายโครงการพัฒนาเกษตรกรรมยั่งยืน (เกษตรผสมผสาน) | 35,000.00 | - | 35,000.00 | - | 100.00 |
| | ค่าใช้จ่ายโครงการขับเคลื่อนการเกษตรระดับหมู่บ้านสู่การผลิตสินค้าเกษตรมูลค่าสูง | 50,400.00 | - | 39,955.00 | 10,445.00 | 79.28 |
| | ค่าใช้จ่ายโครงการการสนับสนุนการขับเคลื่อนงานด้านการเกษตรในระดับพื้นที่ | 14,000.00 | - | 9,715.00 | 4,285.00 | 69.39 |
| | ค่าใช้จ่ายเพื่ออำนวยการขับเคลื่อนโครงการอันเนื่องมาจากพระราชดำริ | 10,000.00 | - | 7,000.00 | 3,000.00 | 70.00 |
| 41 | สกลนคร | 204,900.00 | 0.00 | 105,909.71 | 98,990.29 | 51.69 |
| | ค่าใช้จ่ายโครงการพัฒนาเกษตรกรรมยั่งยืน (เกษตรผสมผสาน) | 35,000.00 | - | 3,565.00 | 31,435.00 | 10.19 |
| | ค่าใช้จ่ายโครงการส่งเสริมและพัฒนาผลิตสินค้าเกษตรชีวภาพ (สมุนไพร) | 65,500.00 | - | 10,856.71 | 54,643.29 | 16.58 |
| | ค่าใช้จ่ายโครงการขับเคลื่อนการเกษตรระดับหมู่บ้านสู่การผลิตสินค้าเกษตรมูลค่าสูง | 50,400.00 | - | 49,128.00 | 1,272.00 | 97.48 |
| | ค่าใช้จ่ายโครงการการสนับสนุนการขับเคลื่อนงานด้านการเกษตรในระดับพื้นที่ | 14,000.00 | - | 14,000.00 | - | 100.00 |
| | ค่าใช้จ่ายเพื่ออำนวยการขับเคลื่อนโครงการอันเนื่องมาจากพระราชดำริ | 40,000.00 | - | 28,360.00 | 11,640.00 | 70.90 |
| 42 | นครพนม | 109,000.00 | 0.00 | 66,750.00 | 42,250.00 | 61.24 |
| | ค่าใช้จ่ายโครงการพัฒนาเกษตรกรรมยั่งยืน (เกษตรผสมผสาน) | 35,000.00 | - | 32,720.00 | 2,280.00 | 93.49 |
| | ค่าใช้จ่ายโครงการขับเคลื่อนการเกษตรระดับหมู่บ้านสู่การผลิตสินค้าเกษตรมูลค่าสูง | 33,600.00 | - | 9,400.00 | 24,200.00 | 27.98 |
| | ค่าใช้จ่ายโครงการการสนับสนุนการขับเคลื่อนงานด้านการเกษตรในระดับพื้นที่ | 10,400.00 | - | 7,490.00 | 2,910.00 | 72.02 |
| | ค่าใช้จ่ายเพื่ออำนวยการขับเคลื่อนโครงการอันเนื่องมาจากพระราชดำริ | 30,000.00 | - | 17,140.00 | 12,860.00 | 57.13 |
| 43 | มุกดาหาร | 57,050.00 | 0.00 | 46,060.00 | 10,990.00 | 80.74 |
| | ค่าใช้จ่ายโครงการขับเคลื่อนการเกษตรระดับหมู่บ้านสู่การผลิตสินค้าเกษตรมูลค่าสูง | 19,600.00 | - | 15,510.00 | 4,090.00 | 79.13 |
| | ค่าใช้จ่ายโครงการการสนับสนุนการขับเคลื่อนงานด้านการเกษตรในระดับพื้นที่ | 7,450.00 | - | 5,650.00 | 1,800.00 | 75.84 |
| | ค่าใช้จ่ายเพื่ออำนวยการขับเคลื่อนโครงการอันเนื่องมาจากพระราชดำริ | 30,000.00 | - | 24,900.00 | 5,100.00 | 83.00 |
| 44 | เชียงใหม่ | 259,150.00 | 36,000.00 | 109,200.00 | 113,950.00 | 42.14 |
| | ค่าใช้จ่ายโครงการพัฒนาเกษตรกรรมยั่งยืน (เกษตรผสมผสาน) | 35,000.00 | - | 30,690.00 | 4,310.00 | 87.69 |
| | ค่าใช้จ่ายโครงการขับเคลื่อนการเกษตรระดับหมู่บ้านสู่การผลิตสินค้าเกษตรมูลค่าสูง | 70,000.00 | - | 13,960.00 | 56,040.00 | 19.94 |
| | ค่าใช้จ่ายโครงการการสนับสนุนการขับเคลื่อนงานด้านการเกษตรในระดับพื้นที่ | 18,150.00 | - | 2,450.00 | 15,700.00 | 13.50 |
| | ค่าใช้จ่ายเพื่ออำนวยการขับเคลื่อนโครงการอันเนื่องมาจากพระราชดำริ | 136,000.00 | 36,000.00 | 62,100.00 | 37,900.00 | 45.66 |

| ลำดับ | หน่วยงาน / รายการ | งบประมาณ | ผูกพัน | ผลเบิกจ่าย | คงเหลือ | %เบิก |
|-----------|--|-------------------|-------------|-------------------|-------------------|--------------|
| 45 | ลำพูน | 75,450.00 | 0.00 | 65,075.00 | 10,375.00 | 86.25 |
| | ค่าใช้จ่ายโครงการพัฒนาเกษตรกรรมยั่งยืน (เกษตรผสมผสาน) | 35,000.00 | - | 34,060.00 | 940.00 | 97.31 |
| | ค่าใช้จ่ายโครงการขับเคลื่อนการเกษตรระดับหมู่บ้านสู่การผลิตสินค้าเกษตรมูลค่าสูง | 22,400.00 | - | 20,270.00 | 2,130.00 | 90.49 |
| | ค่าใช้จ่ายโครงการการสนับสนุนการขับเคลื่อนงานด้านการเกษตรในระดับพื้นที่ | 8,050.00 | - | 4,305.00 | 3,745.00 | 53.48 |
| | ค่าใช้จ่ายเพื่ออำนวยการขับเคลื่อนโครงการอันเนื่องมาจากพระราชดำริ | 10,000.00 | - | 6,440.00 | 3,560.00 | 64.40 |
| 46 | ลำปาง | 112,400.00 | 0.00 | 87,115.00 | 25,285.00 | 77.50 |
| | ค่าใช้จ่ายโครงการพัฒนาเกษตรกรรมยั่งยืน (เกษตรผสมผสาน) | 35,000.00 | - | 30,140.00 | 4,860.00 | 86.11 |
| | ค่าใช้จ่ายโครงการขับเคลื่อนการเกษตรระดับหมู่บ้านสู่การผลิตสินค้าเกษตรมูลค่าสูง | 36,400.00 | - | 28,255.00 | 8,145.00 | 77.62 |
| | ค่าใช้จ่ายโครงการการสนับสนุนการขับเคลื่อนงานด้านการเกษตรในระดับพื้นที่ | 11,000.00 | - | 9,350.00 | 1,650.00 | 85.00 |
| | ค่าใช้จ่ายเพื่ออำนวยการขับเคลื่อนโครงการอันเนื่องมาจากพระราชดำริ | 30,000.00 | - | 19,370.00 | 10,630.00 | 64.57 |
| 47 | อุตรดิตถ์ | 77,850.00 | 0.00 | 22,390.00 | 55,460.00 | 28.76 |
| | ค่าใช้จ่ายโครงการขับเคลื่อนการเกษตรระดับหมู่บ้านสู่การผลิตสินค้าเกษตรมูลค่าสูง | 25,200.00 | - | 1,050.00 | 24,150.00 | 4.17 |
| | ค่าใช้จ่ายโครงการการสนับสนุนการขับเคลื่อนงานด้านการเกษตรในระดับพื้นที่ | 8,650.00 | - | 6,860.00 | 1,790.00 | 79.31 |
| | ค่าใช้จ่ายเพื่ออำนวยการขับเคลื่อนโครงการอันเนื่องมาจากพระราชดำริ | 44,000.00 | - | 14,480.00 | 29,520.00 | 32.91 |
| 48 | แพร่ | 75,450.00 | 0.00 | 58,266.00 | 17,184.00 | 77.22 |
| | ค่าใช้จ่ายโครงการพัฒนาเกษตรกรรมยั่งยืน (เกษตรผสมผสาน) | 35,000.00 | - | 31,260.00 | 3,740.00 | 89.31 |
| | ค่าใช้จ่ายโครงการขับเคลื่อนการเกษตรระดับหมู่บ้านสู่การผลิตสินค้าเกษตรมูลค่าสูง | 22,400.00 | - | 12,587.00 | 9,813.00 | 56.19 |
| | ค่าใช้จ่ายโครงการการสนับสนุนการขับเคลื่อนงานด้านการเกษตรในระดับพื้นที่ | 8,050.00 | - | 6,609.00 | 1,441.00 | 82.10 |
| | ค่าใช้จ่ายเพื่ออำนวยการขับเคลื่อนโครงการอันเนื่องมาจากพระราชดำริ | 10,000.00 | - | 7,810.00 | 2,190.00 | 78.10 |
| 49 | น่าน | 619,200.00 | 0.00 | 361,120.00 | 258,080.00 | 58.32 |
| | ค่าใช้จ่ายโครงการพัฒนาเกษตรกรรมยั่งยืน (เกษตรผสมผสาน) | 35,000.00 | - | 35,000.00 | - | 100.00 |
| | ค่าใช้จ่ายโครงการส่งเสริมและพัฒนาผลิตสินค้าเกษตรชีวภาพ (สมุนไพร) | 60,500.00 | - | 47,819.00 | 12,681.00 | 79.04 |
| | ค่าใช้จ่ายโครงการขับเคลื่อนการเกษตรระดับหมู่บ้านสู่การผลิตสินค้าเกษตรมูลค่าสูง | 42,000.00 | - | 38,060.00 | 3,940.00 | 90.62 |
| | ค่าใช้จ่ายโครงการการสนับสนุนการขับเคลื่อนงานด้านการเกษตรในระดับพื้นที่ | 12,200.00 | - | 11,185.00 | 1,015.00 | 91.68 |
| | ค่าใช้จ่ายเพื่ออำนวยการขับเคลื่อนโครงการอันเนื่องมาจากพระราชดำริ | 469,500.00 | - | 229,056.00 | 240,444.00 | 48.79 |

| ลำดับ | หน่วยงาน / รายการ | งบประมาณ | ผูกพัน | ผลเบิกจ่าย | คงเหลือ | %เบิก |
|-----------|--|-------------------|-------------|-------------------|-------------------|--------------|
| 50 | พะเยา | 89,150.00 | 0.00 | 80,196.00 | 8,954.00 | 89.96 |
| | ค่าใช้จ่ายโครงการพัฒนาเกษตรกรรมยั่งยืน (เกษตรผสมผสาน) | 35,000.00 | - | 31,000.00 | 4,000.00 | 88.57 |
| | ค่าใช้จ่ายโครงการขับเคลื่อนการเกษตรระดับหมู่บ้านสู่การผลิตสินค้าเกษตรมูลค่าสูง | 35,500.00 | - | 34,876.00 | 624.00 | 98.24 |
| | ค่าใช้จ่ายโครงการการสนับสนุนการขับเคลื่อนงานด้านการเกษตรในระดับพื้นที่ | 8,650.00 | - | 6,675.00 | 1,975.00 | 77.17 |
| | ค่าใช้จ่ายเพื่ออำนวยการขับเคลื่อนโครงการอันเนื่องมาจากพระราชดำริ | 10,000.00 | - | 7,645.00 | 2,355.00 | 76.45 |
| 51 | เชียงราย | 558,900.00 | 0.00 | 270,587.50 | 288,312.50 | 48.41 |
| | ค่าใช้จ่ายโครงการพัฒนาเกษตรกรรมยั่งยืน (เกษตรผสมผสาน) | 35,000.00 | - | 32,025.00 | 2,975.00 | 91.50 |
| | ค่าใช้จ่ายโครงการส่งเสริมและพัฒนาผลิตสินค้าเกษตรชีวภาพ (สมุนไพร) | 65,500.00 | - | 53,982.50 | 11,517.50 | 82.42 |
| | ค่าใช้จ่ายโครงการขับเคลื่อนการเกษตรระดับหมู่บ้านสู่การผลิตสินค้าเกษตรมูลค่าสูง | 50,400.00 | - | 26,290.00 | 24,110.00 | 52.16 |
| | ค่าใช้จ่ายโครงการการสนับสนุนการขับเคลื่อนงานด้านการเกษตรในระดับพื้นที่ | 14,000.00 | - | 8,275.00 | 5,725.00 | 59.11 |
| | ค่าใช้จ่ายเพื่ออำนวยการขับเคลื่อนโครงการอันเนื่องมาจากพระราชดำริ | 394,000.00 | - | 150,015.00 | 243,985.00 | 38.07 |
| 52 | แม่ฮ่องสอน | 148,550.00 | 0.00 | 80,096.00 | 68,454.00 | 53.92 |
| | ค่าใช้จ่ายโครงการขับเคลื่อนการเกษตรระดับหมู่บ้านสู่การผลิตสินค้าเกษตรมูลค่าสูง | 19,600.00 | - | 19,600.00 | - | 100.00 |
| | ค่าใช้จ่ายโครงการการสนับสนุนการขับเคลื่อนงานด้านการเกษตรในระดับพื้นที่ | 7,450.00 | - | 5,520.00 | 1,930.00 | 74.09 |
| | ค่าใช้จ่ายเพื่ออำนวยการขับเคลื่อนโครงการอันเนื่องมาจากพระราชดำริ | 121,500.00 | - | 54,976.00 | 66,524.00 | 45.25 |
| 53 | นครสวรรค์ | 99,200.00 | 0.00 | 88,818.00 | 10,382.00 | 89.53 |
| | ค่าใช้จ่ายโครงการพัฒนาเกษตรกรรมยั่งยืน (เกษตรผสมผสาน) | 35,000.00 | - | 33,640.00 | 1,360.00 | 96.11 |
| | ค่าใช้จ่ายโครงการขับเคลื่อนการเกษตรระดับหมู่บ้านสู่การผลิตสินค้าเกษตรมูลค่าสูง | 42,000.00 | - | 41,983.00 | 17.00 | 99.96 |
| | ค่าใช้จ่ายโครงการการสนับสนุนการขับเคลื่อนงานด้านการเกษตรในระดับพื้นที่ | 12,200.00 | - | 4925 | 7,275.00 | 40.37 |
| | ค่าใช้จ่ายเพื่ออำนวยการขับเคลื่อนโครงการอันเนื่องมาจากพระราชดำริ | 10,000.00 | - | 8,270.00 | 1,730.00 | 82.70 |
| 54 | อุทัยธานี | 140,950.00 | 0.00 | 74,255.00 | 66,695.00 | 52.68 |
| | ค่าใช้จ่ายโครงการพัฒนาเกษตรกรรมยั่งยืน (เกษตรผสมผสาน) | 35,000.00 | - | 33,420.00 | 1,580.00 | 95.49 |
| | ค่าใช้จ่ายโครงการส่งเสริมและพัฒนาผลิตสินค้าเกษตรชีวภาพ (สมุนไพร) | 65,500.00 | - | 27,935.00 | 37,565.00 | 42.65 |
| | ค่าใช้จ่ายโครงการขับเคลื่อนการเกษตรระดับหมู่บ้านสู่การผลิตสินค้าเกษตรมูลค่าสูง | 22,400.00 | - | 2,800.00 | 19,600.00 | 12.50 |
| | ค่าใช้จ่ายโครงการการสนับสนุนการขับเคลื่อนงานด้านการเกษตรในระดับพื้นที่ | 8,050.00 | - | 7,600.00 | 450.00 | 94.41 |

| ลำดับ | หน่วยงาน / รายการ | งบประมาณ | ผูกพัน | ผลเบิกจ่าย | คงเหลือ | %เบิก |
|-----------|--|-------------------|------------------|-------------------|------------------|--------------|
| | ค่าใช้จ่ายเพื่ออำนวยความสะดวกโครงการอันเนื่องมาจากพระราชดำริ | 10,000.00 | - | 2,500.00 | 7,500.00 | 25.00 |
| 55 | กำแพงเพชร | 85,600.00 | 0.00 | 48,635.07 | 36,964.93 | 56.82 |
| | ค่าใช้จ่ายโครงการพัฒนาเกษตรกรรมยั่งยืน (เกษตรผสมผสาน) | 35,000.00 | - | 32,520.00 | 2,480.00 | 92.91 |
| | ค่าใช้จ่ายโครงการขับเคลื่อนการเกษตรระดับหมู่บ้านสู่การผลิตสินค้าเกษตรมูลค่าสูง | 30,800.00 | - | 9,490.07 | 21,309.93 | 30.81 |
| | ค่าใช้จ่ายโครงการการสนับสนุนการขับเคลื่อนงานด้านการเกษตรในระดับพื้นที่ | 9,800.00 | - | 2,625.00 | 7,175.00 | 26.79 |
| | ค่าใช้จ่ายเพื่ออำนวยความสะดวกโครงการอันเนื่องมาจากพระราชดำริ | 10,000.00 | - | 4,000.00 | 6,000.00 | 40.00 |
| 56 | ตาก | 43,850.00 | 0.00 | 34,008.00 | 9,842.00 | 77.56 |
| | ค่าใช้จ่ายโครงการขับเคลื่อนการเกษตรระดับหมู่บ้านสู่การผลิตสินค้าเกษตรมูลค่าสูง | 25,200.00 | - | 22,688.00 | 2,512.00 | 90.03 |
| | ค่าใช้จ่ายโครงการการสนับสนุนการขับเคลื่อนงานด้านการเกษตรในระดับพื้นที่ | 8,650.00 | - | 4,120.00 | 4,530.00 | 47.63 |
| | ค่าใช้จ่ายเพื่ออำนวยความสะดวกโครงการอันเนื่องมาจากพระราชดำริ | 10,000.00 | - | 7,200.00 | 2,800.00 | 72.00 |
| 57 | สุโขทัย | 78,850.00 | 0.00 | 52,135.00 | 26,715.00 | 66.12 |
| | ค่าใช้จ่ายโครงการพัฒนาเกษตรกรรมยั่งยืน (เกษตรผสมผสาน) | 35,000.00 | - | 33,800.00 | 1,200.00 | 96.57 |
| | ค่าใช้จ่ายโครงการขับเคลื่อนการเกษตรระดับหมู่บ้านสู่การผลิตสินค้าเกษตรมูลค่าสูง | 25,200.00 | - | 9,485.00 | 15,715.00 | 37.64 |
| | ค่าใช้จ่ายโครงการการสนับสนุนการขับเคลื่อนงานด้านการเกษตรในระดับพื้นที่ | 8,650.00 | - | 2,100.00 | 6,550.00 | 24.28 |
| | ค่าใช้จ่ายเพื่ออำนวยความสะดวกโครงการอันเนื่องมาจากพระราชดำริ | 10,000.00 | - | 6,750.00 | 3,250.00 | 67.50 |
| 58 | พิษณุโลก | 178,350.00 | 0.00 | 125,614.00 | 52,736.00 | 70.43 |
| | ค่าใช้จ่ายโครงการพัฒนาเกษตรกรรมยั่งยืน (เกษตรผสมผสาน) | 35,000.00 | - | 30,000.00 | 5,000.00 | 85.71 |
| | ค่าใช้จ่ายโครงการส่งเสริมและพัฒนาผลิตสินค้าเกษตรชีวภาพ (สมุนไพร) | 65,500.00 | - | 41,144.00 | 24,356.00 | 62.82 |
| | ค่าใช้จ่ายโครงการขับเคลื่อนการเกษตรระดับหมู่บ้านสู่การผลิตสินค้าเกษตรมูลค่าสูง | 25,200.00 | - | 18,825.00 | 6,375.00 | 74.70 |
| | ค่าใช้จ่ายโครงการการสนับสนุนการขับเคลื่อนงานด้านการเกษตรในระดับพื้นที่ | 8,650.00 | - | 5,955.00 | 2,695.00 | 68.84 |
| | ค่าใช้จ่ายเพื่ออำนวยความสะดวกโครงการอันเนื่องมาจากพระราชดำริ | 44,000.00 | - | 29,690.00 | 14,310.00 | 67.48 |
| 59 | พิจิตร | 54,000.00 | 15,770.00 | 29,745.00 | 8,485.00 | 55.08 |
| | ค่าใช้จ่ายโครงการขับเคลื่อนการเกษตรระดับหมู่บ้านสู่การผลิตสินค้าเกษตรมูลค่าสูง | 33,600.00 | - | 28,730.00 | 4,870.00 | 85.51 |
| | ค่าใช้จ่ายโครงการการสนับสนุนการขับเคลื่อนงานด้านการเกษตรในระดับพื้นที่ | 10,400.00 | 5,770.00 | 1,015.00 | 3,615.00 | 9.76 |
| | ค่าใช้จ่ายเพื่ออำนวยความสะดวกโครงการอันเนื่องมาจากพระราชดำริ | 10,000.00 | 10,000.00 | - | - | - |
| 60 | เพชรบูรณ์ | 50,600.00 | 0.00 | 19,224.00 | 31,376.00 | 37.99 |

| ลำดับ | หน่วยงาน / รายการ | งบประมาณ | ผูกพัน | ผลเบิกจ่าย | คงเหลือ | %เบิก |
|-----------|--|-------------------|-------------|-------------------|-------------------|--------------|
| | ค่าใช้จ่ายโครงการขับเคลื่อนการเกษตรระดับหมู่บ้านสู่การผลิตสินค้าเกษตรมูลค่าสูง | 30,800.00 | - | 6,299.00 | 24,501.00 | 20.45 |
| | ค่าใช้จ่ายโครงการการสนับสนุนการขับเคลื่อนงานด้านการเกษตรในระดับพื้นที่ | 9,800.00 | - | 5,365.00 | 4,435.00 | 54.74 |
| | ค่าใช้จ่ายเพื่ออำนวยการขับเคลื่อนโครงการอันเนื่องมาจากพระราชดำริ | 10,000.00 | - | 7,560.00 | 2,440.00 | 75.60 |
| 61 | ราชบุรี | 127,700.00 | 0.00 | 101,575.00 | 26,125.00 | 79.54 |
| | ค่าใช้จ่ายโครงการส่งเสริมและพัฒนาผลิตสินค้าเกษตรชีวภาพ (สมุนไพร) | 60,500.00 | - | 53,500.00 | 7,000.00 | 88.43 |
| | ค่าใช้จ่ายโครงการขับเคลื่อนการเกษตรระดับหมู่บ้านสู่การผลิตสินค้าเกษตรมูลค่าสูง | 28,000.00 | - | 19,300.00 | 8,700.00 | 68.93 |
| | ค่าใช้จ่ายโครงการการสนับสนุนการขับเคลื่อนงานด้านการเกษตรในระดับพื้นที่ | 9,200.00 | - | 6,965.00 | 2,235.00 | 75.71 |
| | ค่าใช้จ่ายเพื่ออำนวยการขับเคลื่อนโครงการอันเนื่องมาจากพระราชดำริ | 30,000.00 | - | 21,810.00 | 8,190.00 | 72.70 |
| 62 | กาญจนบุรี | 392,900.00 | 0.00 | 187,345.00 | 205,555.00 | 47.68 |
| | ค่าใช้จ่ายโครงการขับเคลื่อนการเกษตรระดับหมู่บ้านสู่การผลิตสินค้าเกษตรมูลค่าสูง | 36,400.00 | - | 35,995.00 | 405.00 | 98.89 |
| | ค่าใช้จ่ายโครงการการสนับสนุนการขับเคลื่อนงานด้านการเกษตรในระดับพื้นที่ | 11,000.00 | - | 10,900.00 | 100.00 | 99.09 |
| | ค่าใช้จ่ายเพื่ออำนวยการขับเคลื่อนโครงการอันเนื่องมาจากพระราชดำริ | 345,500.00 | - | 140,450.00 | 205,050.00 | 40.65 |
| 62 | สุพรรณบุรี | 47,200.00 | 0.00 | 36,435.00 | 10,765.00 | 77.19 |
| | ค่าใช้จ่ายโครงการขับเคลื่อนการเกษตรระดับหมู่บ้านสู่การผลิตสินค้าเกษตรมูลค่าสูง | 28,000.00 | - | 19,820.00 | 8,180.00 | 70.79 |
| | ค่าใช้จ่ายโครงการการสนับสนุนการขับเคลื่อนงานด้านการเกษตรในระดับพื้นที่ | 9,200.00 | - | 9,095.00 | 105.00 | 98.86 |
| | ค่าใช้จ่ายเพื่ออำนวยการขับเคลื่อนโครงการอันเนื่องมาจากพระราชดำริ | 10,000.00 | - | 7,520.00 | 2,480.00 | 75.20 |
| 64 | นครปฐม | 110,550.00 | 0.00 | 64,558.00 | 45,992.00 | 58.40 |
| | ค่าใช้จ่ายโครงการส่งเสริมและพัฒนาผลิตสินค้าเกษตรชีวภาพ (สมุนไพร) | 65,500.00 | - | 29,420.00 | 36,080.00 | 44.92 |
| | ค่าใช้จ่ายโครงการขับเคลื่อนการเกษตรระดับหมู่บ้านสู่การผลิตสินค้าเกษตรมูลค่าสูง | 27,600.00 | - | 26,650.00 | 950.00 | 96.56 |
| | ค่าใช้จ่ายโครงการการสนับสนุนการขับเคลื่อนงานด้านการเกษตรในระดับพื้นที่ | 7,450.00 | - | 1,638.00 | 5,812.00 | 21.99 |
| | ค่าใช้จ่ายเพื่ออำนวยการขับเคลื่อนโครงการอันเนื่องมาจากพระราชดำริ | 10,000.00 | - | 6,850.00 | 3,150.00 | 68.50 |
| 65 | สมุทรสาคร | 23,450.00 | 0.00 | 16,298.00 | 7,152.00 | 69.50 |
| | ค่าใช้จ่ายโครงการขับเคลื่อนการเกษตรระดับหมู่บ้านสู่การผลิตสินค้าเกษตรมูลค่าสูง | 8,400.00 | - | 6,248.00 | 2,152.00 | 74.38 |
| | ค่าใช้จ่ายโครงการการสนับสนุนการขับเคลื่อนงานด้านการเกษตรในระดับพื้นที่ | 5,050.00 | - | 5,050.00 | - | 100.00 |
| | ค่าใช้จ่ายเพื่ออำนวยการขับเคลื่อนโครงการอันเนื่องมาจากพระราชดำริ | 10,000.00 | - | 5,000.00 | 5,000.00 | 50.00 |

| ลำดับ | หน่วยงาน / รายการ | งบประมาณ | ผูกพัน | ผลเบิกจ่าย | คงเหลือ | %เบิก |
|-----------|--|-------------------|-------------|-------------------|-------------------|--------------|
| 66 | สมุทรสงคราม | 23,450.00 | 0.00 | 9,512.00 | 13,938.00 | 40.56 |
| | ค่าใช้จ่ายโครงการขับเคลื่อนการเกษตรระดับหมู่บ้านสู่การผลิตสินค้าเกษตรมูลค่าสูง | 8,400.00 | - | 1,260.00 | 7,140.00 | 15.00 |
| | ค่าใช้จ่ายโครงการการสนับสนุนการขับเคลื่อนงานด้านการเกษตรในระดับพื้นที่ | 5,050.00 | - | 3,252.00 | 1,798.00 | 64.40 |
| | ค่าใช้จ่ายเพื่ออำนาจการขับเคลื่อนโครงการอันเนื่องมาจากพระราชดำริ | 10,000.00 | - | 5,000.00 | 5,000.00 | 50.00 |
| 67 | เพชรบุรี | 80,450.00 | 0.00 | 51,201.00 | 29,249.00 | 63.64 |
| | ค่าใช้จ่ายโครงการขับเคลื่อนการเกษตรระดับหมู่บ้านสู่การผลิตสินค้าเกษตรมูลค่าสูง | 22,400.00 | - | 20,771.00 | 1,629.00 | 92.73 |
| | ค่าใช้จ่ายโครงการการสนับสนุนการขับเคลื่อนงานด้านการเกษตรในระดับพื้นที่ | 8,050.00 | - | 6,370.00 | 1,680.00 | 79.13 |
| | ค่าใช้จ่ายเพื่ออำนาจการขับเคลื่อนโครงการอันเนื่องมาจากพระราชดำริ | 50,000.00 | - | 24,060.00 | 25,940.00 | 48.12 |
| 68 | ประจวบคีรีขันธ์ | 40,450.00 | 0.00 | 13,659.00 | 26,791.00 | 33.77 |
| | ค่าใช้จ่ายโครงการขับเคลื่อนการเกษตรระดับหมู่บ้านสู่การผลิตสินค้าเกษตรมูลค่าสูง | 22,400.00 | - | 3,310.00 | 19,090.00 | 14.78 |
| | ค่าใช้จ่ายโครงการการสนับสนุนการขับเคลื่อนงานด้านการเกษตรในระดับพื้นที่ | 8,050.00 | - | 4,649.00 | 3,401.00 | 57.75 |
| | ค่าใช้จ่ายเพื่ออำนาจการขับเคลื่อนโครงการอันเนื่องมาจากพระราชดำริ | 10,000.00 | - | 5,700.00 | 4,300.00 | 57.00 |
| 69 | นครศรีธรรมราช | 408,850.00 | 0.00 | 227,420.10 | 181,429.90 | 55.62 |
| | ค่าใช้จ่ายโครงการพัฒนาเกษตรกรรมยั่งยืน (เกษตรผสมผสาน) | 35,000.00 | - | 30,292.00 | 4,708.00 | 86.55 |
| | ค่าใช้จ่ายโครงการขับเคลื่อนการเกษตรระดับหมู่บ้านสู่การผลิตสินค้าเกษตรมูลค่าสูง | 90,400.00 | - | 52,129.00 | 38,271.00 | 57.66 |
| | ค่าใช้จ่ายโครงการการสนับสนุนการขับเคลื่อนงานด้านการเกษตรในระดับพื้นที่ | 16,950.00 | - | 4,479.00 | 12,471.00 | 26.42 |
| | ค่าใช้จ่ายเพื่ออำนาจการขับเคลื่อนโครงการอันเนื่องมาจากพระราชดำริ | 266,500.00 | - | 140,520.10 | 125,979.90 | 52.73 |
| 70 | กระบี่ | 75,450.00 | 0.00 | 59,436.00 | 16,014.00 | 78.78 |
| | ค่าใช้จ่ายโครงการพัฒนาเกษตรกรรมยั่งยืน (เกษตรผสมผสาน) | 35,000.00 | - | 30,500.00 | 4,500.00 | 87.14 |
| | ค่าใช้จ่ายโครงการขับเคลื่อนการเกษตรระดับหมู่บ้านสู่การผลิตสินค้าเกษตรมูลค่าสูง | 22,400.00 | - | 17,640.00 | 4,760.00 | 78.75 |
| | ค่าใช้จ่ายโครงการการสนับสนุนการขับเคลื่อนงานด้านการเกษตรในระดับพื้นที่ | 8,050.00 | - | 4,305.00 | 3,745.00 | 53.48 |
| | ค่าใช้จ่ายเพื่ออำนาจการขับเคลื่อนโครงการอันเนื่องมาจากพระราชดำริ | 10,000.00 | - | 6,991.00 | 3,009.00 | 69.91 |
| 71 | พังงา | 49,650.00 | 0.00 | 40,620.00 | 9,030.00 | 81.81 |
| | ค่าใช้จ่ายโครงการขับเคลื่อนการเกษตรระดับหมู่บ้านสู่การผลิตสินค้าเกษตรมูลค่าสูง | 31,600.00 | - | 31,600.00 | - | 100.00 |
| | ค่าใช้จ่ายโครงการการสนับสนุนการขับเคลื่อนงานด้านการเกษตรในระดับพื้นที่ | 8,050.00 | - | 3400 | 4,650.00 | 42.24 |

| ลำดับ | หน่วยงาน / รายการ | งบประมาณ | ผูกพัน | ผลเบิกจ่าย | คงเหลือ | %เบิก |
|-----------|--|-------------------|-------------|-------------------|-------------------|--------------|
| | ค่าใช้จ่ายเพื่ออำนวยความสะดวกเคลื่อนโครงการอันเนื่องมาจากพระราชดำริ | 10,000.00 | - | 5,620.00 | 4,380.00 | 56.20 |
| 72 | ภูเก็ต | 58,450.00 | 0.00 | 48,643.00 | 9,807.00 | 83.22 |
| | ค่าใช้จ่ายโครงการพัฒนาเกษตรกรรมยั่งยืน (เกษตรผสมผสาน) | 35,000.00 | - | 32,695.00 | 2,305.00 | 93.41 |
| | ค่าใช้จ่ายโครงการขับเคลื่อนการเกษตรระดับหมู่บ้านสู่การผลิตสินค้าเกษตรมูลค่าสูง | 8,400.00 | - | 7,770.00 | 630.00 | 92.50 |
| | ค่าใช้จ่ายโครงการการสนับสนุนการขับเคลื่อนงานด้านการเกษตรในระดับพื้นที่ | 5,050.00 | - | 1,365.00 | 3,685.00 | 27.03 |
| | ค่าใช้จ่ายเพื่ออำนวยความสะดวกเคลื่อนโครงการอันเนื่องมาจากพระราชดำริ | 10,000.00 | - | 6,813.00 | 3,187.00 | 68.13 |
| 73 | สุราษฎร์ธานี | 178,300.00 | 0.00 | 114,005.79 | 64,294.21 | 63.94 |
| | ค่าใช้จ่ายโครงการพัฒนาเกษตรกรรมยั่งยืน (เกษตรผสมผสาน) | 35,000.00 | - | 30,507.00 | 4,493.00 | 87.16 |
| | ค่าใช้จ่ายโครงการส่งเสริมและพัฒนาผลิตสินค้าเกษตรชีวภาพ (สมุนไพร) | 65,500.00 | - | 24,484.00 | 41,016.00 | 37.38 |
| | ค่าใช้จ่ายโครงการขับเคลื่อนการเกษตรระดับหมู่บ้านสู่การผลิตสินค้าเกษตรมูลค่าสูง | 53,200.00 | - | 37,006.79 | 16,193.21 | 69.56 |
| | ค่าใช้จ่ายโครงการการสนับสนุนการขับเคลื่อนงานด้านการเกษตรในระดับพื้นที่ | 14,600.00 | - | 13,188.00 | 1,412.00 | 90.33 |
| | ค่าใช้จ่ายเพื่ออำนวยความสะดวกเคลื่อนโครงการอันเนื่องมาจากพระราชดำริ | 10,000.00 | - | 8,820.00 | 1,180.00 | 88.20 |
| 74 | ระนอง | 35,950.00 | 0.00 | 26,100.00 | 9,850.00 | 72.60 |
| | ค่าใช้จ่ายโครงการขับเคลื่อนการเกษตรระดับหมู่บ้านสู่การผลิตสินค้าเกษตรมูลค่าสูง | 19,700.00 | - | 18,825.00 | 875.00 | 95.56 |
| | ค่าใช้จ่ายโครงการการสนับสนุนการขับเคลื่อนงานด้านการเกษตรในระดับพื้นที่ | 6,250.00 | - | 3,275.00 | 2,975.00 | 52.40 |
| | ค่าใช้จ่ายเพื่ออำนวยความสะดวกเคลื่อนโครงการอันเนื่องมาจากพระราชดำริ | 10,000.00 | - | 4,000.00 | 6,000.00 | 40.00 |
| 75 | ชุมพร | 255,450.00 | 0.00 | 114,103.00 | 141,347.00 | 44.67 |
| | ค่าใช้จ่ายโครงการพัฒนาเกษตรกรรมยั่งยืน (เกษตรผสมผสาน) | 35,000.00 | - | 31,558.00 | 3,442.00 | 90.17 |
| | ค่าใช้จ่ายโครงการขับเคลื่อนการเกษตรระดับหมู่บ้านสู่การผลิตสินค้าเกษตรมูลค่าสูง | 22,400.00 | - | 3,000.00 | 19,400.00 | 13.39 |
| | ค่าใช้จ่ายโครงการการสนับสนุนการขับเคลื่อนงานด้านการเกษตรในระดับพื้นที่ | 8,050.00 | - | 4,045.00 | 4,005.00 | 50.25 |
| | ค่าใช้จ่ายเพื่ออำนวยความสะดวกเคลื่อนโครงการอันเนื่องมาจากพระราชดำริ | 190,000.00 | - | 75,500.00 | 114,500.00 | 39.74 |
| 76 | สงขลา | 810,130.00 | 0.00 | 644,706.00 | 165,424.00 | 79.58 |
| | ค่าใช้จ่ายโครงการส่งเสริมและพัฒนาผลิตสินค้าเกษตรชีวภาพ (สมุนไพร) | 65,500.00 | - | 57,754.00 | 7,746.00 | 88.17 |
| | ค่าใช้จ่ายโครงการขับเคลื่อนการเกษตรระดับหมู่บ้านสู่การผลิตสินค้าเกษตรมูลค่าสูง | 44,800.00 | - | 44,800.00 | - | 100.00 |
| | ค่าใช้จ่ายโครงการตำบลมั่นคง มั่งคั่ง ยั่งยืน ในจังหวัดชายแดนใต้ | 627,030.00 | - | 484,822.00 | 142,208.00 | 77.32 |

| ลำดับ | หน่วยงาน / รายการ | งบประมาณ | ผูกพัน | ผลเบิกจ่าย | คงเหลือ | %เบิก |
|-----------|--|---------------------|-------------|---------------------|-------------------|--------------|
| | ค่าใช้จ่ายโครงการการสนับสนุนการขับเคลื่อนงานด้านการเกษตรในระดับพื้นที่ | 12,800.00 | - | 5,370.00 | 7,430.00 | 41.95 |
| | ค่าใช้จ่ายเพื่ออำนวยการขับเคลื่อนโครงการอันเนื่องมาจากพระราชดำริ | 60,000.00 | - | 51,960.00 | 8,040.00 | 86.60 |
| 77 | สตูล | 72,050.00 | 0.00 | 62,750.00 | 9,300.00 | 87.09 |
| | ค่าใช้จ่ายโครงการพัฒนาเกษตรกรรมยั่งยืน (เกษตรผสมผสาน) | 35,000.00 | - | 34,200.00 | 800.00 | 97.71 |
| | ค่าใช้จ่ายโครงการขับเคลื่อนการเกษตรระดับหมู่บ้านสู่การผลิตสินค้าเกษตรมูลค่าสูง | 19,600.00 | - | 19,600.00 | - | 100.00 |
| | ค่าใช้จ่ายโครงการการสนับสนุนการขับเคลื่อนงานด้านการเกษตรในระดับพื้นที่ | 7,450.00 | - | 7,450.00 | - | 100.00 |
| | ค่าใช้จ่ายเพื่ออำนวยการขับเคลื่อนโครงการอันเนื่องมาจากพระราชดำริ | 10,000.00 | - | 1,500.00 | 8,500.00 | 15.00 |
| 78 | ตรัง | 142,700.00 | 0.00 | 108,615.20 | 34,084.80 | 76.11 |
| | ค่าใช้จ่ายโครงการพัฒนาเกษตรกรรมยั่งยืน (เกษตรผสมผสาน) | 35,000.00 | - | 26,210.00 | 8,790.00 | 74.89 |
| | ค่าใช้จ่ายโครงการส่งเสริมและพัฒนาผลิตสินค้าเกษตรชีวภาพ (สมุนไพร) | 60,500.00 | - | 40,000.00 | 20,500.00 | 66.12 |
| | ค่าใช้จ่ายโครงการขับเคลื่อนการเกษตรระดับหมู่บ้านสู่การผลิตสินค้าเกษตรมูลค่าสูง | 28,000.00 | - | 26,110.00 | 1,890.00 | 93.25 |
| | ค่าใช้จ่ายโครงการการสนับสนุนการขับเคลื่อนงานด้านการเกษตรในระดับพื้นที่ | 9,200.00 | - | 8,840.00 | 360.00 | 96.09 |
| | ค่าใช้จ่ายเพื่ออำนวยการขับเคลื่อนโครงการอันเนื่องมาจากพระราชดำริ | 10,000.00 | - | 7,455.20 | 2,544.80 | 74.55 |
| 79 | พัทลุง | 175,600.00 | 0.00 | 89,207.50 | 86,392.50 | 50.80 |
| | ค่าใช้จ่ายโครงการพัฒนาเกษตรกรรมยั่งยืน (เกษตรผสมผสาน) | 35,000.00 | - | 29,050.00 | 5,950.00 | 83.00 |
| | ค่าใช้จ่ายโครงการขับเคลื่อนการเกษตรระดับหมู่บ้านสู่การผลิตสินค้าเกษตรมูลค่าสูง | 30,800.00 | - | 21,941.00 | 8,859.00 | 71.24 |
| | ค่าใช้จ่ายโครงการการสนับสนุนการขับเคลื่อนงานด้านการเกษตรในระดับพื้นที่ | 9,800.00 | - | 8,031.50 | 1,768.50 | 81.95 |
| | ค่าใช้จ่ายเพื่ออำนวยการขับเคลื่อนโครงการอันเนื่องมาจากพระราชดำริ | 100,000.00 | - | 30,185.00 | 69,815.00 | 30.19 |
| 80 | ปัตตานี | 1,791,250.00 | 0.00 | 1,462,255.27 | 328,994.73 | 81.63 |
| | ค่าใช้จ่ายโครงการขับเคลื่อนการเกษตรระดับหมู่บ้านสู่การผลิตสินค้าเกษตรมูลค่าสูง | 33,600.00 | - | 24,875.00 | 8,725.00 | 74.03 |
| | ค่าใช้จ่ายโครงการตำบลมั่นคง มั่งคั่ง ยั่งยืน ในจังหวัดชายแดนใต้ | 1,711,750.00 | - | 1,400,403.50 | 311,346.50 | 81.81 |
| | ค่าใช้จ่ายโครงการการสนับสนุนการขับเคลื่อนงานด้านการเกษตรในระดับพื้นที่ | 10,400.00 | - | 9,355.00 | 1,045.00 | 89.95 |
| | ค่าใช้จ่ายเพื่ออำนวยการขับเคลื่อนโครงการอันเนื่องมาจากพระราชดำริ | 35,500.00 | - | 27,621.77 | 7,878.23 | 77.81 |
| 81 | ยะลา | 912,210.00 | 0.00 | 679,216.00 | 232,994.00 | 74.46 |
| | ค่าใช้จ่ายโครงการขับเคลื่อนการเกษตรระดับหมู่บ้านสู่การผลิตสินค้าเกษตรมูลค่าสูง | 22,400.00 | - | 13,200.00 | 9,200.00 | 58.93 |
| | ค่าใช้จ่ายโครงการตำบลมั่นคง มั่งคั่ง ยั่งยืน ในจังหวัดชายแดนใต้ | 846,260.00 | - | 632,835.00 | 213,425.00 | 74.78 |

| ลำดับ | หน่วยงาน / รายการ | งบประมาณ | ผูกพัน | ผลเบิกจ่าย | คงเหลือ | %เบิก |
|-----------|--|---------------------|-------------|-------------------|-------------------|--------------|
| | ค่าใช้จ่ายโครงการการสนับสนุนการขับเคลื่อนงานด้านการเกษตรในระดับพื้นที่ | 8,050.00 | - | 7,590.00 | 460.00 | 94.29 |
| | ค่าใช้จ่ายเพื่ออำนวยการขับเคลื่อนโครงการอันเนื่องมาจากพระราชดำริ | 35,500.00 | - | 25,591.00 | 9,909.00 | 72.09 |
| 82 | นราธิวาส | 1,308,510.00 | 0.00 | 967,621.20 | 340,888.80 | 73.95 |
| | ค่าใช้จ่ายโครงการขับเคลื่อนการเกษตรระดับหมู่บ้านสู่การผลิตสินค้าเกษตรมูลค่าสูง | 51,200.00 | - | 21,360.00 | 29,840.00 | 41.72 |
| | ค่าใช้จ่ายโครงการตำบลมั่นคง มั่งคั่ง ยั่งยืน ในจังหวัดชายแดนใต้ | 1,200,810.00 | - | 900,056.20 | 300,753.80 | 74.95 |
| | ค่าใช้จ่ายโครงการการสนับสนุนการขับเคลื่อนงานด้านการเกษตรในระดับพื้นที่ | 11,000.00 | - | 8,005.00 | 2,995.00 | 72.77 |
| | ค่าใช้จ่ายเพื่ออำนวยการขับเคลื่อนโครงการอันเนื่องมาจากพระราชดำริ | 45,500.00 | - | 38,200.00 | 7,300.00 | 83.96 |
| 83 | บึงกาฬ | 95,450.00 | 0.00 | 35,235.00 | 60,215.00 | 36.91 |
| | ค่าใช้จ่ายโครงการพัฒนาเกษตรกรมั่งคั่ง (เกษตรผสมผสาน) | 35,000.00 | - | 7,385.00 | 27,615.00 | 21.10 |
| | ค่าใช้จ่ายโครงการขับเคลื่อนการเกษตรระดับหมู่บ้านสู่การผลิตสินค้าเกษตรมูลค่าสูง | 22,400.00 | - | 21,190.00 | 1,210.00 | 94.60 |
| | ค่าใช้จ่ายโครงการการสนับสนุนการขับเคลื่อนงานด้านการเกษตรในระดับพื้นที่ | 8,050.00 | - | 1,120.00 | 6,930.00 | 13.91 |
| | ค่าใช้จ่ายเพื่ออำนวยการขับเคลื่อนโครงการอันเนื่องมาจากพระราชดำริ | 30,000.00 | - | 5,540.00 | 24,460.00 | 18.47 |

สรุปผลการเบิกจ่ายเงินงบกลางประจำปีงบประมาณ พ.ศ. 2566

รายการเงินสำรองจ่ายเพื่อกรณีฉุกเฉินหรือจำเป็น งบรายจ่ายอื่น ตามหนังสือสำนักงบประมาณที่ นร 0707/4203 ลงวันที่ 8 กุมภาพันธ์ 2566

ข้อมูล ณ วันที่ 31 มีนาคม 2566

| ลำดับ | รายการ | งบประมาณ | ผูกพัน | ผลเบิกจ่าย | คงเหลือ | %เบิก | หมายเหตุ |
|-------|--|---------------------|----------|---------------------|---------------------|--------------|----------|
| | รวม สป.กษ. | 9,994,250.00 | - | 4,061,288.25 | 5,932,961.75 | 40.64 | |
| | รายการค่าใช้จ่ายเดินทางไปราชการต่างประเทศชั่วคราว 5รายการดังนี้ | | | | | | |
| 1 | ประชุมผลักดันการขยายตลาดสินค้าเกษตรไทยในประเทศญี่ปุ่น | 3,507,250.00 | | 2,363,937.41 | 1,143,312.59 | 67.40 | |
| 2 | ประชุมระดับรัฐมนตรีเกษตร (15 th Berlin Agriculture Ministess' | 1,208,500.00 | | | 1,208,500.00 | - | |
| 3 | ประชุมร่วมลงนามบันทึกความเข้าใจว่าด้วยความร่วมมือด้านการเกษตร ไทย-สหราชอาณาจักร และศึกษาดูงานด้านการเกษตร ณ สหราชอาณาจักรบริเตนใหญ่และไอร์แลนด์เหนือ | 1,929,250.00 | | 1,697,350.84 | 231,899.16 | 87.98 | |
| 4 | ประชุมหารือความร่วมมือด้านเกษตรไทย-ซาอุดีอาระเบีย ณ ราชอาณาจักรซาอุดีอาระเบีย | 3,038,000.00 | | | 3,038,000.00 | - | |
| 5 | ประชุมคณะกรรมการด้านการเกษตรภายใต้โครงการความร่วมมือทางเศรษฐกิจในอนุภูมิภาคกลุ่มแม่น้ำโขง ครั้งที่ 19 ณ ราชอาณาจักรกัมพูชา | 311,250.00 | | | 311,250.00 | - | |

รายละเอียดเงินโอนเบิกแทน ประจำปีงบประมาณ พ.ศ. 2566

ตั้งแต่วันที่ 1 ตุลาคม 2565 - 31 มีนาคม 2566

| ลำดับที่ | หน่วยงานรับโอน | ปีงบประมาณ | งบรายจ่าย | รายการ | เงินโอนเบิกแทน | โอนคืน | โอนเบิกแทนสุทธิ | กันไว้เบิก | ผูกพัน | เบิกจ่าย | คงเหลือ | % เบิก |
|----------|---------------------|------------|-------------|--|----------------|--------|-----------------|------------|--------|-----------|-----------|--------|
| 1 | กรมส่งเสริมการเกษตร | 2566 | งบดำเนินงาน | ค่าใช้จ่ายในการสนับสนุนวิทยุกระจายเสียงเพื่อการเกษตร | 62,100.00 | | 62,100.00 | - | | 19,740.00 | 42,360.00 | 31.79 |
| รวม | | | | | 62,100.00 | - | 62,100.00 | - | - | 19,740.00 | 42,360.00 | 31.79 |

รายละเอียดเงินรับเบิกแทน ประจำปีงบประมาณ พ.ศ. 2566

ตั้งแต่วันที่ 1 ตุลาคม 2565 - 31 มีนาคม 2566

| ลำดับที่ | หน่วยงานเจ้าของงบประมาณ | ปีงบประมาณ | งบรายจ่าย | รหัสงบประมาณ | รายการ | เงินรับเบิกแทน | โอนกลับ | รับเบิกแทนสุทธิ | กันไว้เบิก | ผูกพัน | เบิกจ่าย | คงเหลือ | % เบิกจ่าย |
|----------|--|------------|---------------|----------------------|---|----------------|---------|-----------------|------------|--------------|--------------|--------------|------------|
| 1 | สำนักเลขาธิการนายกรัฐมนตรี | 2566 | งบบุคลากร | 07002140004091000000 | เงินเดือนและเงินประจำตำแหน่งของข้าราชการการเมือง | 4,744,330.00 | | 4,744,330.00 | - | - | 4,705,093.86 | 39,236.14 | 99.17 |
| | สำนักเลขาธิการนายกรัฐมนตรี | 2566 | งบดำเนินงาน | 07002140004092000000 | ค่าตอบแทนผู้ช่วยรัฐมนตรี | 301,666.67 | | 301,666.67 | - | - | 301,666.67 | 0.00 | 100.00 |
| 2 | สำนักงานมาตรฐานสินค้าเกษตรและอาหารแห่งชาติ | 2566 | งบดำเนินงาน | 07002150007092000000 | โครงการ Q | 2,256,200.00 | | 2,256,200.00 | - | 73,423.80 | 727,723.70 | 1,455,052.50 | 32.25 |
| | สำนักงานมาตรฐานสินค้าเกษตรและอาหารแห่งชาติ | 2566 | งบดำเนินงาน | 07002280001092000000 | ค่าใช้จ่ายในการจัดฝึกอบรม | 491,680.00 | | 491,680.00 | | 175,800.00 | 18,427.00 | 297,453.00 | 3.75 |
| | สำนักงานมาตรฐานสินค้าเกษตรและอาหารแห่งชาติ | 2566 | งบรายจ่ายอื่น | 07002280001095000005 | ค่าใช้จ่ายการศึกษาหวังโซ่ อุทยานของโปรตีนทางเลือกในประเทศไทยญี่ปุ่น | 800,000.00 | | 800,000.00 | | | 799,999.83 | 0.17 | 100.00 |
| 3 | กรมฝนหลวงและการบินเกษตร | 2566 | งบดำเนินงาน | 07002530001092000000 | ค่าจัดงานวันพระบิดาแห่งฝนหลวง | 1,500,000.00 | | 1,500,000.00 | - | | 1,500,000.00 | 0.00 | 100.00 |
| | กรมฝนหลวงและการบินเกษตร | 2566 | งบดำเนินงาน | 07002530001092000000 | ค่าใช้จ่ายในการจัดฝึกอบรม | 863,500.00 | | 863,500.00 | | 411,000.00 | 53,700.00 | 398,800.00 | 6.22 |
| 4 | กรมตรวจบัญชีสหกรณ์ | 2566 | งบดำเนินงาน | 07002280002092000000 | ค่าใช้จ่ายในการจัดฝึกอบรม | 2,893,600.00 | | 2,893,600.00 | | 1,644,000.00 | 81,726.00 | 1,167,874.00 | 2.82 |
| 5 | กรมส่งเสริมสหกรณ์ | 2566 | งบดำเนินงาน | 07002280001012000000 | ค่าใช้จ่ายในการจัดฝึกอบรม | 2,732,000.00 | | 2,732,000.00 | | 1,644,000.00 | 46,719.00 | 1,041,281.00 | 1.71 |
| 6 | กรมชลประทาน | 2566 | งบดำเนินงาน | 07002530001012000000 | ค่าใช้จ่ายในการจัดฝึกอบรม | 3,984,000.00 | | 3,984,000.00 | | 2,938,000.00 | | 1,046,000.00 | - |
| 7 | กรมประมง | 2566 | งบดำเนินงาน | 07002150023092000000 | ค่าใช้จ่ายในการจัดฝึกอบรม | 5,067,000.00 | | 5,067,000.00 | | 3,284,000.00 | 64,108.00 | 1,718,892.00 | 1.27 |

| ลำดับที่ | หน่วยงานเจ้าของงบประมาณ | ปีงบประมาณ | งบรายจ่าย | รหัสงบประมาณ | รายการ | เงินรับเบิกแทน | โอนกลับ | รับเบิกแทนสุทธิ | กันไว้เบิก | ผูกพัน | เบิกจ่าย | คงเหลือ | % เบิกจ่าย |
|----------|---------------------------------------|------------|-------------|----------------------|---------------------------|----------------|---------|-----------------|------------|---------------|--------------|---------------|------------|
| 8 | กรมพัฒนาที่ดิน | 2566 | งบดำเนินงาน | 07002150032092000000 | ค่าใช้จ่ายในการจัดฝึกอบรม | 4,463,000.00 | | 4,463,000.00 | | 2,538,400.00 | 139,008.00 | 1,785,592.00 | 3.11 |
| | กรมพัฒนาที่ดิน | 2566 | งบดำเนินงาน | 07002280002022000000 | ค่าใช้จ่ายในการจัดฝึกอบรม | 7,370.00 | | 7,370.00 | | | 6,600.00 | 770.00 | 89.55 |
| 9 | กรมวิชาการเกษตร | 2566 | งบดำเนินงาน | 07002280006092000000 | ค่าใช้จ่ายในการจัดฝึกอบรม | 830,820.00 | | 830,820.00 | | 700,000.00 | 27,600.00 | 103,220.00 | 3.32 |
| 10 | กรมส่งเสริมการเกษตร | 2566 | งบดำเนินงาน | 07002280001022000000 | ค่าใช้จ่ายในการจัดฝึกอบรม | 2,306,670.00 | | 2,306,670.00 | | 1,391,000.00 | 53,657.00 | 862,013.00 | 2.33 |
| 11 | สำนักงานการปฏิรูปที่ดินเพื่อเกษตรกรรม | 2566 | งบดำเนินงาน | 07002280001052000000 | ค่าใช้จ่ายในการจัดฝึกอบรม | 1,006,700.00 | | 1,006,700.00 | | 630,000.00 | 6,000.00 | 370,700.00 | 0.60 |
| 12 | สำนักงานเศรษฐกิจการเกษตร | 2566 | งบดำเนินงาน | 07002280002012000000 | ค่าใช้จ่ายในการจัดฝึกอบรม | 793,410.00 | | 793,410.00 | | 446,000.00 | 20,347.00 | 327,063.00 | 2.56 |
| 13 | กรมการข้าว | 2566 | งบดำเนินงาน | 07002280001042000000 | ค่าใช้จ่ายในการจัดฝึกอบรม | 939,480.00 | | 939,480.00 | | 586,000.00 | 44,234.00 | 309,246.00 | 4.71 |
| 14 | กรมหม่อนไหม | 2566 | งบดำเนินงาน | 07002280001032000000 | ค่าใช้จ่ายในการจัดฝึกอบรม | 205,670.00 | | 205,670.00 | | 105,800.00 | 7,147.00 | 92,723.00 | 3.47 |
| 15 | กรมปศุสัตว์ | 2566 | งบดำเนินงาน | 07002280002022000000 | ค่าใช้จ่ายในการจัดฝึกอบรม | 3,780,000.00 | | 3,780,000.00 | | 2,466,000.00 | 48,998.00 | 1,265,002.00 | 1.30 |
| | | | | | รวม | 39,967,096.67 | - | 39,967,096.67 | - | 19,033,423.80 | 8,652,755.06 | 12,280,917.81 | 21.65 |

สรุปเงินไว้เบิกเหลือมปี สำนักงานปลัดกระทรวงเกษตรและสหกรณ์

ณ วันที่ 31 มีนาคม 2566

สรุปเงินกันไว้เบิกเหลือมปี 2565

| งบรายจ่าย | มีหนี้ (ผ่าน PO) | | | เบิกจ่าย | เสมือนมีหนี้ | | | | เบิกจ่าย | รวม | | | | %เบิกจ่าย |
|---------------|------------------|--------------|--------------|----------|--------------|--------|----------|---------|----------|--------------|--------|--------------|--------------|-----------|
| | อนุมัติ | เบิกจ่าย | คงเหลือ | | อนุมัติ | ผูกพัน | เบิกจ่าย | คงเหลือ | | อนุมัติ | ผูกพัน | เบิกจ่าย | คงเหลือ | |
| งบดำเนินงาน | 5,950,297.05 | 5,643,448.55 | 306,848.50 | 94.84 | - | - | - | - | - | 5,950,297.05 | - | 5,643,448.55 | 306,848.50 | 94.84 |
| งบลงทุน | 240,640.00 | 240,640.00 | - | 100.00 | - | - | - | - | - | 240,640.00 | - | 240,640.00 | - | 100.00 |
| งบเงินอุดหนุน | - | - | - | - | - | - | - | - | - | - | - | - | - | - |
| งบรายจ่ายอื่น | 1,570,391.06 | 835,891.06 | 734,500.00 | 53.23 | - | - | - | - | - | 1,570,391.06 | - | 835,891.06 | 734,500.00 | 53.23 |
| งบกลาง | - | - | - | - | - | - | - | - | - | - | - | - | - | - |
| รวม | 7,761,328.11 | 6,719,979.61 | 1,041,348.50 | 86.58 | - | - | - | - | - | 7,761,328.11 | - | 6,719,979.61 | 1,041,348.50 | 86.58 |

รายละเอียดเงินกันไว้เบิกเหลือในปี

ผลเบิกจ่ายเงินกันไว้เบิกเหลือในปี ณ วันที่ 31 มีนาคม 2566

| ลำดับที่ | ปีงบประมาณ | หน่วยงาน | งบรายจ่าย | รายการ | สัญญาเลขที่/ วันครบกำหนด/ คู่สัญญา | จำนวนเงินกัน | เบิกจ่าย | คงเหลือ | คงเหลือยังไม่ เบิกจ่าย | % เบิก | คำชี้แจงของหน่วยงาน ณ 31 มีนาคม 2566 |
|----------|------------|----------|-------------|---|---|--------------|------------|-----------|---------------------------|--------|---|
| 1 | 2565 | ศทส. | งบดำเนินงาน | - จ้างดูแลบำรุงรักษาระบบรายงานสารสนเทศภูมิศาสตร์ (สถานการณ์ภัยพิบัติด้านการเกษตร) ของสำนักงานปลัดกระทรวงเกษตรและสหกรณ์ ด้วยวิธีประกวดราคาอิเล็กทรอนิกส์ (e-bidding) (เงินกันปี 2565 เลขที่เอกสารเงินกัน | 05/2565 ครบกำหนด 30 ก.ย. 65 บริษัท จีไอเอส จำกัด | 230,812.50 | 230,812.50 | - | - | 100.00 | |
| 2 | 2565 | กค. | งบดำเนินงาน | - จ้างเหมาเอกชนบริการล้างทำความสะอาดและบำรุงรักษาเครื่องปรับอากาศภายในอาคารที่ทำการกระทรวงเกษตรและสหกรณ์ ประจำปีงบประมาณ 2565 (เงินกันปี 2565 เลขที่เอกสารเงินกัน | จ 5/2565 ครบกำหนด 30 ก.ย. 65 บริษัท ซุปเปอร์เพอร์เวอร์คูส จำกัด | 57,504.40 | 57,504.40 | - | - | 100.00 | |
| 3 | 2565 | กกส. | งบดำเนินงาน | - ค่าหนังสือพิมพ์ (เงินกันปี 2565 เลขที่เอกสารเงินกัน 2000576809) | บสข.1/2565 ครบกำหนด 31 ม.ค. 65 บริษัท ร้านทวีพาณิชย์โดย นายณรงค์รักษ์ สุทธิเข้ม | 5,829.00 | - | 5,829.00 | 5,829.00 | - | ทำ PO ชำ |
| 4 | 2565 | กกส. | งบดำเนินงาน | - ค่าบริการชาวประชาสัมพันธ์ (เงินกันปี 2565 เลขที่เอกสารเงินกัน 7017020073) | บสจ.1/2565 ครบกำหนด 31 ธ.ค. 64 บริษัท อินโฟเคสท์ จำกัด | 99,991.50 | - | 99,991.50 | 99,991.50 | - | ทำ PO ชำ |
| 5 | 2565 | กกส. | งบดำเนินงาน | - ค่าบริการชาวประชาสัมพันธ์ (เงินกันปี 2565 เลขที่เอกสารเงินกัน 7017020270) | กษ 0205/913 ครบกำหนด 30 ธ.ค. 2564 กรมประชาสัมพันธ์ | 75,000.00 | - | 75,000.00 | 75,000.00 | - | ทำ PO ชำ |
| 6 | 2565 | กค. | งบดำเนินงาน | - ค่ากำจัดปลวก มด แมลงสาบฯ เดือน เม.ย. - ก.ย.65 (6 เดือน) (เงินกันปี 2565 เลขที่เอกสารเงินกัน 7017641067) | 34/2565 ครบกำหนด 30 ก.ย. 65 บริษัท ยูนิเพสท์ จำกัด | 7,600.00 | 7,600.00 | - | - | 100.00 | |
| 7 | 2565 | กค. | งบดำเนินงาน | - ค่าอินเตอร์เน็ตสำหรับกล้องวงจรปิด เดือน ต.ค.64-ก.ย.65 (เงินกันปี 2565 เลขที่เอกสารเงินกัน 7017034034) | 2/2565 ครบกำหนด 30 ก.ย. 65 บริษัท ทริเปิลที อินเทอร์เน็ต จำกัด | 1,400.00 | 1,400.00 | - | - | 100.00 | |
| 8 | 2565 | กค. | งบดำเนินงาน | - ค่าจ้างเหมาดูแลบำรุงรักษาระบบไฟฟ้า เดือน ต.ค.64-ก.ย.65 (เงินกันปี 2565 เลขที่เอกสารเงินกัน 7017034073) | จ 1/2565 ครบกำหนด 30 ก.ย. 65 ห้างหุ้นส่วนจำกัด รวย แอนด์ รวยพีรี่เมี่ยม | 68,500.00 | 68,500.00 | - | - | 100.00 | |

| ลำดับที่ | ปีงบประมาณ | หน่วยงาน | งบรายจ่าย | รายการ | สัญญาเลขที่/ วันครบกำหนด/ คู่สัญญา | จำนวนเงินกัน | เบิกจ่าย | คงเหลือ | คงเหลือยังไม่ เบิกจ่าย | % เบิก | ค่าชี้แจงของหน่วยงาน ณ 31 มีนาคม 2566 |
|----------|------------|----------|-------------|--|--|--------------|------------|---------|---------------------------|--------|--|
| 9 | 2565 | กค. | งบดำเนินงาน | - ค่าจ้างทำความสะอาดกระทรวงเกษตรและสหกรณ์ ปีงบประมาณ 2565 เดือน ต.ค.64-ก.ย.65 (เงินกันปี 2565 เลขที่เอกสารเงินกัน 7017044213) | จ 3/2565 ครบกำหนด 30 ก.ย. 65 บริษัท คลีนเวฟ จำกัด | 291,500.00 | 291,500.00 | - | - | 100.00 | |
| 10 | 2565 | ศทส. | งบดำเนินงาน | - เข้าใช้บริการอินเทอร์เน็ตและคู่มือสื่อสารข้อมูลโครงการพัฒนาระบบฐานข้อมูลโครงการพัฒนาระบบฐานข้อมูลด้านการเกษตรและสหกรณ์จังหวัด สำนักงานปลัดกระทรวงเกษตรและสหกรณ์ ด้วยวิธีประกวดราคาอิเล็กทรอนิกส์ (e-bidding) (เงินกันปี 2565 เลขที่เอกสารเงินกัน 7017073979) | 06/2565 ครบกำหนด 30 ก.ย. 65 บริษัท โทรคมนาคมแห่งชาติ จำกัด (มหาชน) | 191,728.35 | 191,728.35 | - | - | 100.00 | |
| 11 | 2565 | กค. | งบดำเนินงาน | - ค่าบำรุงรักษาลิฟต์ ยี่ห้อ มิตซูบิชิ เดือน เม.ย.-ก.ย.65 (6 เดือน) (เงินกันปี 2565 เลขที่เอกสารเงินกัน 7017613938) | 29/2565 ครบกำหนด 30 ก.ย. 65 บริษัท มิตซูบิชิ เอลเลเวเตอร์ ประเทศไทย จำกัด | 2,675.00 | 2,675.00 | - | - | 100.00 | |
| 12 | 2565 | กค. | งบดำเนินงาน | - ค่าบำรุงรักษาลิฟต์ ยี่ห้อ โอทิส เดือน เม.ย.-ก.ย.65 (6 เดือน) (เงินกันปี 2565 เลขที่เอกสารเงินกัน 7017614635) | 30/2565 ครบกำหนด 30 ก.ย. 65 บริษัท โอทิส เอเชียตะวันออกเฉียงใต้ จำกัด | 4,622.40 | 4,622.40 | - | - | 100.00 | |
| 13 | 2565 | ศทส. | งบดำเนินงาน | - เข้าใช้พื้นที่การดำเนินการระบบสารสนเทศและเชื่อมโยงข้อมูลกับหน่วยงานกระทรวงเกษตรและสหกรณ์ 1 ตำบล 1 กลุ่มเกษตรกร ทฤษฎีใหม่ ด้วยวิธีประกวดราคาอิเล็กทรอนิกส์ (e-bidding) (เงินกันปี 2565 เลขที่เอกสารเงินกัน 7017074116) | 01/2565 ครบกำหนด 30 ก.ย. 65 บริษัท อินเทอร์เน็ตลิงค์ เทคโนโลยี จำกัด (มหาชน) | 745,000.00 | 745,000.00 | - | - | 100.00 | |
| 14 | 2565 | ศทส. | งบดำเนินงาน | - จ้างเหมาบริการดูแลบำรุงรักษาระบบเว็บไซต์กระทรวงเกษตรและสหกรณ์ และระบบเว็บไซต์สำนักงานปลัดกระทรวงเกษตรและสหกรณ์ (เงินกันปี 2565 เลขที่เอกสารเงินกัน 7017074154) | 08/2565 ครบกำหนด 30 ก.ย. 65 บริษัท รัชชอป จำกัด | 123,750.00 | 123,750.00 | - | - | 100.00 | |

| ลำดับที่ | ปีงบประมาณ | หน่วยงาน | งบรายจ่าย | รายการ | สัญญาเลขที่/ วันครบกำหนด/ คู่สัญญา | จำนวนเงินกัน | เบิกจ่าย | คงเหลือ | คงเหลือยังไม่ เบิกจ่าย | % เบิก | ค่าชี้แจงของหน่วยงาน ณ 31 มีนาคม 2566 |
|----------|------------|----------|-------------|--|--|--------------|------------|-----------|---------------------------|--------|--|
| 15 | 2565 | ศทส. | งบดำเนินงาน | - จ้างเหมาบริการระบบจัดการจดหมายอิเล็กทรอนิกส์ภาครัฐ (Mail Hosting) สำนักงานปลัดกระทรวงเกษตรและสหกรณ์ (เงินกันปี 2565 เลขที่เอกสารเงินกัน 7017074167) | 07/2565 ครบกำหนด 30 ก.ย. 65 บริษัท ไทยปิส โพรไวเดอร์ จำกัด | 66,875.00 | 66,875.00 | - | - | 100.00 | |
| 16 | 2565 | กกส. | งบดำเนินงาน | - จ้างดูแล บำรุงรักษาระบบตู้ชุมสาย โทรศัพท์ สำนักงานปลัดกระทรวงเกษตรและสหกรณ์ (เงินกันปี 2565 เลขที่เอกสารเงินกัน 7017074179) | 09/2565 ครบกำหนด 30 ก.ย. 65 บริษัท เดอะ แวเรียส อินโนเวชั่น จำกัด | 124,500.00 | 124,500.00 | - | - | 100.00 | |
| 17 | 2565 | ศทส. | งบดำเนินงาน | - จ้างดูแล บำรุงรักษาระบบประชุมทางไกลผ่านจอภาพ (Video Conference) ของสำนักงานปลัดกระทรวงเกษตรและสหกรณ์ (เงินกันปี 2565 เลขที่เอกสารเงินกัน 7017074735) | 10/2565 ครบกำหนด 30 ก.ย. 65 บริษัท แพลเน็ต คอมมิวนิเคชั่น เอเชีย จำกัด (มหาชน) | 44,940.00 | 44,940.00 | - | - | 100.00 | |
| 18 | 2565 | กค. | งบดำเนินงาน | - จ้างเหมาเอกชนบริการรักษาความปลอดภัย ภายในบริเวณกระทรวงเกษตรและสหกรณ์ ประจำปีงบประมาณ พ.ศ. 2565 (เงินกันปี 2565 เลขที่เอกสารเงินกัน 7017650484) | จ 9/2565 ครบกำหนด 30 ก.ย. 65 องค์การสงเคราะห์ทหารผ่านศึกในพระบรมราชูปถัมภ์ | 420,600.00 | 420,600.00 | - | - | 100.00 | |
| 19 | 2565 | กกส. | งบดำเนินงาน | - ค่าบริการชาวประชาสัมพันธ์ (เงินกันปี 2565 เลขที่เอกสารเงินกัน 7017129334) | บสข.2/2564 ครบกำหนด ห้างหุ้นส่วนจำกัด กรุงเทพอุปกรณ์ | 44,155.00 | - | 44,155.00 | 44,155.00 | - | ทำ PO ช้า |
| 20 | 2565 | ศทส. | งบดำเนินงาน | - เช่าใช้บริการอินเทอร์เน็ตและคูสายสื่อสาร ข้อมูล สำนักงานปลัดกระทรวงเกษตรและสหกรณ์ ด้วยวิธีประกวดราคาอิเล็กทรอนิกส์ (e-bidding) (เงินกันปี 2565 เลขที่เอกสารเงินกัน 7017133983) | 11/2565 ครบกำหนด 30 ก.ย. 65 บมจ. ทริปเปิลที บรอดแบนด์ | 53,607.00 | 53,607.00 | - | - | 100.00 | |
| 21 | 2565 | ศทส. | งบดำเนินงาน | - จ้างดูแล บำรุงรักษาระบบเครือข่ายของสำนักงานปลัดกระทรวงเกษตรและสหกรณ์ งวด 2 จาก 6 (เงินกันปี 2565 เลขที่เอกสารเงินกัน 7017191164) | จ 6/2565 ครบกำหนด 30 ก.ย. 65 บจก.อินฟอร์เมชั่น เซอร์วิส แอนด์ คอนซัลแทนท์ | 817,500.00 | 817,500.00 | - | - | 100.00 | |

| ลำดับที่ | ปีงบประมาณ | หน่วยงาน | งบรายจ่าย | รายการ | สัญญาเลขที่/ วันครบกำหนด/ คู่สัญญา | จำนวนเงินกัน | เบิกจ่าย | คงเหลือ | คงเหลือยังไม่ เบิกจ่าย | % เบิก | คำชี้แจงของหน่วยงาน ณ 31 มีนาคม 2566 |
|----------|------------|----------|-------------|---|---|--------------|-----------|-----------|---------------------------|--------|---|
| 22 | 2565 | กค. | งบดำเนินงาน | - ค่าจ้างเหมาดูแลบำรุงรักษาระบบกล้องวงจรปิด (เงินกันปี 2565 เลขที่เอกสารเงินกัน 7017619873) | 32/2565 ครบกำหนด 30 ก.ย. 65 ห้างหุ้นส่วนจำกัด โอ.เค.อิเล็กทรอนิกส์ เซลส์ แอนด์เซอร์วิส | 16,050.00 | 16,050.00 | - | - | 100.00 | |
| 23 | 2565 | กกส. | งบดำเนินงาน | - ค่าบริการชาวประชาสัมพันธ์ (เงินกันปี 2565 เลขที่เอกสารเงินกัน 7017295768) | กษ 0205/6 ครบกำหนด 31 มี.ค. 65 กรมประชาสัมพันธ์ | 75,000.00 | - | 75,000.00 | 75,000.00 | - | ทำ PO ชำ |
| 24 | 2565 | กค. | งบดำเนินงาน | - จ้างเหมาดูแลระบบฐานข้อมูลสินทรัพย์ของ สป.กษ.ปี 2565 (เงินกันปี 2565 เลขที่เอกสารเงินกัน 7017417286) | 22/2565 ครบกำหนด 30 ก.ย. 65 บริษัท ชัยซอฟต์แวร์ (ประเทศไทย) จำกัด | 45,000.00 | 45,000.00 | - | - | 100.00 | |
| 25 | 2565 | กค. | งบดำเนินงาน | - ค่าบำรุงรักษาลิฟท์ ยี่ห้อ พูจิ เดือน เม.ย.-ก.ย.65 (6 เดือน) (เงินกันปี 2565 เลขที่เอกสารเงินกัน 7017624296) | 28/2565 ครบกำหนด 30 ก.ย. 65 บริษัท ทีแอล เอ็นจิเนียริง แอนด์ เซอร์วิส จำกัด | 8,025.00 | 8,025.00 | - | - | 100.00 | |
| 26 | 2565 | กค. | งบดำเนินงาน | - ค่าบำรุงรักษาลิฟท์ ยี่ห้อ พูจิ เดือน เม.ย.-ก.ย.65 (6 เดือน) (เงินกันปี 2565 เลขที่เอกสารเงินกัน 7017626791) | 27/2565 ครบกำหนด 30 ก.ย. 65 บริษัท ทีแอล เอ็นจิเนียริง แอนด์ เซอร์วิส จำกัด | 2,140.00 | 2,140.00 | - | - | 100.00 | |
| 27 | 2565 | กค. | งบดำเนินงาน | - จ้างเหมาดูแลบำรุงรักษาต้นไม้และส่วนหย่อมเดือน เม.ย.-ก.ย.65 (เงินกันปี 2565 เลขที่เอกสารเงินกัน 4100004873) | 38/2565 ครบกำหนด 30 ก.ย. 65 ร้านแลนด์ออคคิด (นางชนิษฐา สุวรรณ หลง) | 16,000.00 | 16,000.00 | - | - | 100.00 | |
| 28 | 2565 | กกส. | งบดำเนินงาน | - ค่าหนังสือพิมพ์ (เงินกันปี 2565 เลขที่เอกสารเงินกัน 510000367) | บสข.3/2565 ครบกำหนด 30 เม.ย. 65 | 2,223.00 | - | 2,223.00 | 2,223.00 | - | ทำ PO ชำ |
| 29 | 2565 | สภ. | งบดำเนินงาน | - ค่าเช่าใช้บริการ Internet ขนาดความเร็ว 800Mbps/800Mbps.เดือน ก.ย. 65 (เงินกันปี 2565 เลขที่เอกสารเงินกัน 4100005884) | ช 4/2565 ครบกำหนด 30 ก.ย. 65 บริษัท โทรคมนาคมแห่งชาติ จำกัด (มหาชน) | 2,022.30 | 2,022.30 | - | - | 100.00 | |
| 30 | 2565 | กก. | งบดำเนินงาน | - ค่าหนังสือพิมพ์ (เงินกันปี 2565 เลขที่เอกสารเงินกัน 5100001105) | ช 12/2565 ครบกำหนด 30 ก.ย. 65 นายทรงชัย แยมกลีบบัว | 4,650.00 | - | 4,650.00 | 4,650.00 | - | เบิกจ่ายเป็นเงินสด |
| 31 | 2565 | กค. | งบดำเนินงาน | - จ้างเหมาเอกชนบริการดูแลและบำรุงรักษาลิฟต์โดยสาร (ไม่รวมอะไหล่และอุปกรณ์) ยี่ห้ออิตาซี ประจำปีงบประมาณ พ.ศ. ๒๕๖๕ (เงินกันปี 2565 เลขที่เอกสารเงินกัน 4100014602) | 31/2565 ครบกำหนด 30 ก.ย. 65 บจก อิตาซี เอลลิเวเตอร์ ประเทศไทย | 5,000.00 | 5,000.00 | - | - | 100.00 | |

| ลำดับที่ | ปีงบประมาณ | หน่วยงาน | งบรายจ่าย | รายการ | สัญญาเลขที่/ วันครบกำหนด/ คู่สัญญา | จำนวนเงินกัน | เบิกจ่าย | คงเหลือ | คงเหลือยังไม่ เบิกจ่าย | % เบิก | ค่าชี้แจงของหน่วยงาน ณ 31 มีนาคม 2566 |
|----------|------------|----------|-------------|--|---|--------------|------------|---------|---------------------------|--------|--|
| 32 | 2565 | กกส. | งบดำเนินงาน | - ค่าบริการชาวประชาสัมพันธ์ (เงินกันปี 2565 เลขที่เอกสารเงินกัน 4100018335) | บสจ.13/2565 ครบกำหนด บริษัท ซี เอ ซี จำกัด | 400,000.00 | 400,000.00 | - | - | 100.00 | |
| 33 | 2565 | สภร. | งบดำเนินงาน | - ค่าจ้างเหมาบริการรักษาความปลอดภัย อาคารที่ทำการสถาบันเกษตรวิชาการ ประจำปีงบประมาณ 2565 เดือน ก.ย.65 (เงินกันปี 2565 เลขที่เอกสารเงินกัน 4100042489) | 17/2565 ครบกำหนด 30 ก.ย. 65 องค์การสงเคราะห์ทหารผ่านศึกในพระบรมราชูปถัมภ์ | 41,810.00 | 41,810.00 | - | - | 100.00 | |
| 34 | 2565 | กกส. | งบดำเนินงาน | - ค่าเช่าเวลาใช้บริการเผยแพร่รายการเกษตรสาร ประจำปีงบประมาณ พ.ศ.2565 ประจำเดือน ก.ย. 65 (เงินกันปี 2565 เลขที่เอกสารเงินกัน 4100047416) | กษ 0205/613 ครบกำหนด 30 ก.ย. 65 กรมประชาสัมพันธ์ | 25,000.00 | 25,000.00 | - | - | 100.00 | |
| 35 | 2565 | กกส. | งบดำเนินงาน | - จ้างบริการชาวสำคัญประจำวันผ่านระบบออนไลน์ ประจำปีงบประมาณ 2565 ประจำเดือน ก.ย.65 (เงินกันปี 2565 เลขที่เอกสารเงินกัน 4100047433) | บสจ.17/2565 ครบกำหนด 30 ก.ย. 65 บริษัท อินโฟควิสท์ จำกัด | 33,330.50 | 33,330.50 | - | - | 100.00 | |
| 36 | 2565 | กก. | งบดำเนินงาน | - จ้างบำรุงรักษาระบบสารบรรณอิเล็กทรอนิกส์ สำนักงานปลัดกระทรวงเกษตรและสหกรณ์ ประจำปีงบประมาณ พ.ศ.2565 งวดที่ 2 ตั้งแต่เดือน ก.ค.- ก.ย. 65 (เงินกันปี 2565 เลขที่เอกสารเงินกัน 4100053660) | จ.16/2565 ครบกำหนด 30 ก.ย. 65 บริษัท ซีดีจี ซิสเต็มส์ จำกัด | 120,600.00 | 120,600.00 | - | - | 100.00 | |
| 37 | 2565 | กก. | งบดำเนินงาน | - เช่าโทรศัพท์เคลื่อนที่แบบมือถือ จำนวน 1 เครื่อง ระยะเวลาการเช่า ตั้งแต่วันที่ 1 เม.ย.-30 ก.ย. 65 ประจำเดือน ก.ย. 65 (เงินกันปี 2565 เลขที่เอกสารเงินกัน 4100057698) | ช.3/2565 ครบกำหนด 30 ก.ย. 65 บริษัท ดีทูยู สยามจำกัด | 3,000.00 | 3,000.00 | - | - | 100.00 | |

| ลำดับที่ | ปีงบประมาณ | หน่วยงาน | งบรายจ่าย | รายการ | สัญญาเลขที่/ วันครบกำหนด/ คู่สัญญา | จำนวนเงินกัน | เบิกจ่าย | คงเหลือ | คงเหลือยังไม่ เบิกจ่าย | % เบิก | ค่าชี้แจงของหน่วยงาน ณ 31 มีนาคม 2566 |
|----------|------------|----------|-------------|---|--|--------------|------------|---------|---------------------------|--------|--|
| 38 | 2565 | กก. | งบดำเนินงาน | - ค่าเช่าโทรศัพท์เคลื่อนที่แบบมือถือ จำนวน 6 เครื่อง ระยะเวลาการเช่า ตั้งแต่วันที่ 1 ก.ค.-30 ก.ย. 65 ประจำเดือน ก.ย. 65 (เงินกันปี 2565 เลขที่เอกสารเงินกัน 4100057684) | ช.2/2565 ครบกำหนด 30 ก.ย. 65 บริษัท ดีทูยู สยามจำกัด | 21,032.00 | 21,032.00 | - | - | 100.00 | |
| 39 | 2565 | สร. | งบดำเนินงาน | - ค่าเช่ารถประจำตำแหน่งเลขานุการ รมว.กษ. จำนวน 1 คัน และรถประจำตำแหน่ง ผช.เลขานุการ รมว.กษ.จำนวน 2 คัน (เงินกันปี 2565 เลขที่เอกสารเงินกัน | ช.2/2561 ครบกำหนด 26 มิ.ย. 66 บริษัท เฟรนดชิพ ลิสซิ่ง จำกัด | 100,500.00 | 100,500.00 | - | - | 100.00 | |
| 40 | 2565 | สร. | งบดำเนินงาน | - ค่าเช่ารถประจำตำแหน่ง รมช.กษ. จำนวน 2 คัน (เงินกันปี 2565 เลขที่เอกสารเงินกัน 4100061170) | ช.1/2561 ครบกำหนด 31 พ.ค. 66 บริษัท เฟรนดชิพ ลิสซิ่ง จำกัด | 149,000.00 | 149,000.00 | - | - | 100.00 | |
| 41 | 2565 | สร. | งบดำเนินงาน | - ค่าเช่าโทรศัพท์เคลื่อนที่ สำหรับข้าราชการการเมือง (เงินกันปี 2565 เลขที่เอกสารเงินกัน 4100067873) | 001/2565 ครบกำหนด 1 ต.ค. 65 บริษัท เอ็มเอชเคบิสซิเนส จำกัด | 39,996.60 | 39,996.60 | - | - | 100.00 | |
| 42 | 2565 | สร. | งบดำเนินงาน | - ค่าเช่ารถประจำตำแหน่ง รมว.กษ. จำนวน 1 คัน (เงินกันปี 2565 เลขที่เอกสารเงินกัน 4100068388) | ช.032/2563 ครบกำหนด 6 พ.ค. 68 บริษัท เฟรนดชิพ ลิสซิ่ง จำกัด | 67,500.00 | 67,500.00 | - | - | 100.00 | |
| 43 | 2565 | สร. | งบดำเนินงาน | - ค่าเช่ารถตู้โดยสาร สร.กษ. จำนวน 3 คัน (เงินกันปี 2565 เลขที่เอกสารเงินกัน 4100068378) | ช.5/2562 ครบกำหนด 31 ม.ค. 67 บริษัท มิสเตอร์ ร์ เรนท์ จำกัด | 62,595.00 | 62,595.00 | - | - | 100.00 | |
| 44 | 2565 | กก. | งบดำเนินงาน | - ค่าซ่อมห้องน้ำชาย - หญิง อาคาร 4 ชั้น 1 (เงินกันปี 2565 เลขที่เอกสารเงินกัน 4100075326) | 80/2565 ครบกำหนด 23 ต.ค. 65 บริษัท ดับเบิลส์ บี คอสเทค จำกัด | 399,217.00 | 399,217.00 | - | - | 100.00 | |
| 45 | 2565 | สร. | งบดำเนินงาน | - ค่าเช่ารถยนต์ (เงินกันปี 2565 เลขที่เอกสารเงินกัน 4100078996) | ช.1/2565 ครบกำหนด 3 ม.ค. 69 บริษัท เฟรนดชิพ ลิสซิ่ง จำกัด | 76,000.00 | 76,000.00 | - | - | 100.00 | |

| ลำดับที่ | ปีงบประมาณ | หน่วยงาน | งบรายจ่าย | รายการ | สัญญาเลขที่/ วันครบกำหนด/ คู่สัญญา | จำนวนเงินกัน | เบิกจ่าย | คงเหลือ | คงเหลือยังไม่ เบิกจ่าย | % เบิก | ค่าชี้แจงของหน่วยงาน ณ 31 มีนาคม 2566 |
|----------|------------|----------|-------------|--|--|--------------|------------|---------|---------------------------|--------|--|
| 46 | 2565 | กกจ. | งบลงทุน | - เครื่องสแกนเนอร์ ยี่ห้อ HP รุ่น HP Scan Jet N9120 1 เครื่อง และ เครื่องพิมพ์บัตรพลาสติกชนิดพิมพ์สองด้านอัตโนมัติ ยี่ห้อ Entrust รุ่น Sigma DS3 1 เครื่อง (เงินกันปี 2565 เลขที่เอกสารเงินกัน 4100080045) | 13/2565 ครบกำหนด 28 ก.พ. 66 บริษัท ดาต้าโปรดักส์ ทอปปิง ฟอรัม จำกัด | 219,350.00 | 219,350.00 | - | - | 100.00 | |
| 47 | 2565 | กค. | งบดำเนินงาน | - จ้างเหมาทอผ้าเยียรบับสำหรับตัดเสื้อพระยาแรกนา (เงินกันปี 2565 เลขที่เอกสารเงินกัน 4100084328) | 85/2565 ครบกำหนด 5 เม.ย. 66 นายสุรราช ก่อแก้ว | 240,750.00 | 240,750.00 | - | - | 100.00 | |
| 48 | 2565 | สร. | งบดำเนินงาน | - ค่าเช่าเครื่องถ่ายเอกสาร ประจำเดือน ก.ย. 65 (เงินกันปี 2565 เลขที่เอกสารเงินกัน 5100005050) | 001/2565 ครบกำหนด 1 ต.ค. 65 บริษัท ไตรเทพพาณิชย์ จำกัด | 2,900.00 | 2,900.00 | - | - | 100.00 | |
| 49 | 2565 | สร. | งบดำเนินงาน | - ค่าหนังสือพิมพ์ ประจำเดือน ก.ย. 65 (เงินกันปี 2565 เลขที่เอกสารเงินกัน 5100005051) | 002/2565 ครบกำหนด 1 ต.ค. 65 ร้าน ทริพพาณิชย์โดย นายณงศรัักษ์ สุทธิแฉ่ม | 5,210.00 | 5,210.00 | - | - | 100.00 | |
| 50 | 2565 | สร. | งบดำเนินงาน | - ค่าจ้างเหมาบริการเครื่องถ่ายเอกสาร ประจำเดือน ก.ย. 65 (เงินกันปี 2565 เลขที่เอกสารเงินกัน 5100005182) | จ 2/2565 ครบกำหนด 30 ก.ย. 65 บริษัท ไตรเทพพาณิชย์ จำกัด | 5,510.00 | 5,510.00 | - | - | 100.00 | |
| 51 | 2565 | สพบ. | งบดำเนินงาน | - ค่าจ้างเหมาบริการถ่ายเอกสาร เดือน ก.ย. 65 (เงินกันปี 2565 เลขที่เอกสารเงินกัน 5100005160) | จ 2/2565 ครบกำหนด 30 ก.ย. 65 บริษัท ไตรเทพพาณิชย์ จำกัด | 493.00 | 493.00 | - | - | 100.00 | |
| 52 | 2565 | สภม. | งบดำเนินงาน | - ค่าจ้างเหมาบริการถ่ายเอกสาร เดือน ก.ย. 65 (เงินกันปี 2565 เลขที่เอกสารเงินกัน 5100005291) | จ 2/2565 ครบกำหนด 30 ก.ย. 65 บริษัท ไตรเทพพาณิชย์ จำกัด | 6,148.00 | 6,148.00 | - | - | 100.00 | |
| 53 | 2565 | กนท. | งบดำเนินงาน | - ค่าจ้างเหมาบริการถ่ายเอกสาร เดือน ก.ย. 65 (เงินกันปี 2565 เลขที่เอกสารเงินกัน 5100005296) | จ 2/2565 ครบกำหนด 30 ก.ย. 65 บริษัท ไตรเทพพาณิชย์ จำกัด | 2,320.00 | 2,320.00 | - | - | 100.00 | |
| 54 | 2565 | กกจ. | งบดำเนินงาน | - ค่าจ้างเหมาบริการถ่ายเอกสาร เดือน ก.ย. 65 (เงินกันปี 2565 เลขที่เอกสารเงินกัน 5100005314) | จ 2/2565 ครบกำหนด 30 ก.ย. 65 บริษัท ไตรเทพพาณิชย์ จำกัด | 9,860.00 | 9,860.00 | - | - | 100.00 | |

| ลำดับที่ | ปีงบประมาณ | หน่วยงาน | งบรายจ่าย | รายการ | สัญญาเลขที่/ วันครบกำหนด/ คู่สัญญา | จำนวนเงินกัน | เบิกจ่าย | คงเหลือ | คงเหลือยังไม่ เบิกจ่าย | % เบิก | ค่าชี้แจงของหน่วยงาน ณ 31 มีนาคม 2566 |
|----------|------------|----------|-------------|---|--|--------------|-----------|---------|---------------------------|--------|--|
| 55 | 2565 | กค. | งบดำเนินงาน | - ค่าบริการถ่ายเอกสาร ประจำเดือน ก.ย. 65 (เงินกันปี 2565 เลขที่เอกสารเงินกัน 5100005386) | จ 2/2565 ครบกำหนด 30 ก.ย. 65 บริษัท ไตรเทพพาณิชย์ จำกัด | 3,411.56 | 3,411.56 | - | - | 100.00 | |
| 56 | 2565 | ศทส. | งบดำเนินงาน | - ค่าบริการถ่ายเอกสาร ประจำเดือน ก.ย. 65 (เงินกันปี 2565 เลขที่เอกสารเงินกัน 5100005434) | จ 2/2565 ครบกำหนด 30 ก.ย. 65 บริษัท ไตรเทพพาณิชย์ จำกัด | 789.96 | 789.96 | - | - | 100.00 | |
| 57 | 2565 | กนท. | งบดำเนินงาน | - จัดจ้างทำปกใส่ใบประกาศนียบัตร (เงินกันปี 2565 เลขที่เอกสารเงินกัน 4100091284) | 48/2565 ครบกำหนด 19 ก.ย.65 ห้างหุ้นส่วนจำกัด ภัทรการพิมพ์ | 6,099.00 | 6,099.00 | - | - | 100.00 | |
| 58 | 2565 | กกส. | งบดำเนินงาน | - จ้างเหมาบริการเครื่องถ่ายเอกสาร ประจำปีงบประมาณ พ.ศ.2565 ประจำเดือน ก.ย. 65 (เงินกันปี 2565 เลขที่เอกสารเงินกัน 5100005388) | จ 2/2565 ครบกำหนด 30 ก.ย. 65 บริษัท ไตรเทพพาณิชย์ จำกัด | 1,740.00 | 1,740.00 | - | - | 100.00 | |
| 59 | 2565 | สร. | งบดำเนินงาน | - ค่าเช่ารถยนต์นั่งส่วนบุคคล จำนวน 3 คัน (เงินกันปี 2565 เลขที่เอกสารเงินกัน 4100100982) | 002/2565 ครบกำหนด 1 ต.ค. 65 บริษัท คิว.ซี.ลิสซิ่ง จำกัด | 29,101.86 | 29,101.86 | - | - | 100.00 | |
| 60 | 2565 | กกส. | งบดำเนินงาน | - ซื้อหนังสือพิมพ์และวารสาร ประจำปีงบประมาณ พ.ศ. 2565 ประจำเดือน ก.ย. 65 (เงินกันปี 2565 เลขที่เอกสารเงินกัน 5100005395) | บสข.6/2565 ครบกำหนด 30 ก.ย.65 ร้าน ทวีพาณิชย์โดย นายณรงค์รักษ์ สุทธิแฉ่ม | 2,153.00 | 2,153.00 | - | - | 100.00 | |
| 61 | 2565 | กนท. | งบดำเนินงาน | - ซื้อกระดาษถ่ายเอกสาร 80 แกรม เอ 4 (เงินกันปี 2565 เลขที่เอกสารเงินกัน 4100091336) | 49/2565 ครบกำหนด 19 ก.ย. 65 เอนกสเตชันเนอร์โดย นายเอนก อุ่นศิริยศ | 9,587.20 | 9,587.20 | - | - | 100.00 | |
| 62 | 2565 | กก. | งบดำเนินงาน | - ค่าถ่ายเอกสารของกองกลาง ประจำเดือน กันยายน 2565 (เงินกันปี 2565 เลขที่เอกสารเงินกัน 5100005396) | จ 2/2565 ครบกำหนด 30 ก.ย. 65 บริษัท ไตรเทพพาณิชย์ จำกัด | 3,190.00 | 3,190.00 | - | - | 100.00 | |
| 63 | 2565 | สตร. | งบดำเนินงาน | - ค่าจ้างเหมาบริการถ่ายเอกสาร เดือน ก.ย. 65 (เงินกันปี 2565 เลขที่เอกสารเงินกัน 5100005503) | จ 2/2565 ครบกำหนด 30 ก.ย. 65 บริษัท ไตรเทพพาณิชย์ จำกัด | 2,090.90 | 2,090.90 | - | - | 100.00 | |
| 64 | 2565 | สร. | งบดำเนินงาน | - ค่าซ่อมแซมเครื่องปรับอากาศ (เงินกันปี 2565 เลขที่เอกสารเงินกัน 4100092861) | 006/2565 ครบกำหนด 1 ต.ค. 65 บริษัท ซุปเปอร์เพอร์เวอร์คู จำกัด | 15,142.50 | 15,142.50 | - | - | 100.00 | |

| ลำดับที่ | ปีงบประมาณ | หน่วยงาน | งบรายจ่าย | รายการ | สัญญาเลขที่/ วันครบกำหนด/ คู่สัญญา | จำนวนเงินกัน | เบิกจ่าย | คงเหลือ | คงเหลือยังไม่ เบิกจ่าย | % เบิก | ค่าชี้แจงของหน่วยงาน ณ 31 มีนาคม 2566 |
|----------|------------|----------|---------------|---|--|--------------|------------|---------|---------------------------|--------|--|
| 65 | 2565 | สกร. | งบดำเนินงาน | - ค่าเช่าเครื่องถ่ายเอกสาร ประจำเดือน ก.ย. 65 (เงินกันปี 2565 เลขที่เอกสารเงินกัน 5100005451) | จ 2/2565 ครบกำหนด 30 ก.ย. 65 บริษัท ไตรเทพพาณิชย์ จำกัด | 10,005.00 | 10,005.00 | - | - | 100.00 | |
| 66 | 2565 | กนท. | งบรายจ่ายอื่น | - ซื้อวัสดุสำนักงานและวัสดุคอมพิวเตอร์ จำนวน 16 รายการ (เงินกันปี 2565 เลขที่เอกสารเงินกัน 41000093438) | 50/2565 ครบกำหนด 28 ก.ย. 65 เอนกสเดชั่นเนอร์โดย นายเอนก อุ่นศิริยศ | 101,391.06 | 101,391.06 | - | - | 100.00 | |
| 67 | 2565 | สกต. | งบดำเนินงาน | - ค่าบริการถ่ายเอกสาร ประจำเดือน ก.ย. 65 (เงินกันปี 2565 เลขที่เอกสารเงินกัน 5100005698) | จ 2/2565 ครบกำหนด 30 ก.ย. 65 บริษัท ไตรเทพพาณิชย์ จำกัด | 2,030.00 | 2,030.00 | - | - | 100.00 | |
| 68 | 2565 | ศปท. | งบดำเนินงาน | - ค่าเช่าเครื่องถ่ายเอกสาร ประจำเดือน ก.ย. 65 (เงินกันปี 2565 เลขที่เอกสารเงินกัน 5100005519) | จ 2/2565 ครบกำหนด 30 ก.ย. 65 บริษัท ไตรเทพพาณิชย์ จำกัด | 290.00 | 290.00 | - | - | 100.00 | |
| 69 | 2565 | สร. | งบดำเนินงาน | - ค่าซื้อวัสดุคอมพิวเตอร์ (เงินกันปี 2565 เลขที่เอกสารเงินกัน 4100093487) | 008/2565 ครบกำหนด 4 ต.ค. 65 บริษัท ไอซ์พีหลาย จำกัด | 24,492.30 | 24,492.30 | - | - | 100.00 | |
| 70 | 2565 | สผง. | งบดำเนินงาน | - ค่าบริการถ่ายเอกสาร ประจำเดือน ก.ย. 65 (เงินกันปี 2565 เลขที่เอกสารเงินกัน 5100005546) | จ 2/2565 ครบกำหนด 30 ก.ย. 65 บริษัท ไตรเทพพาณิชย์ จำกัด | 10,114.62 | 10,114.62 | - | - | 100.00 | |
| 71 | 2565 | สตน. | งบดำเนินงาน | - ค่าจ้างเหมาบริการถ่ายเอกสาร เดือน ก.ย. 65 (เงินกันปี 2565 เลขที่เอกสารเงินกัน 5100005518) | จ 2/2565 ครบกำหนด 30 ก.ย. 65 บริษัท ไตรเทพพาณิชย์ จำกัด | 218.08 | 218.08 | - | - | 100.00 | |
| 72 | 2565 | กปพ. | งบดำเนินงาน | - ค่าจ้างเหมาบริการถ่ายเอกสาร เดือน ก.ย. 65 (เงินกันปี 2565 เลขที่เอกสารเงินกัน 5100005504) | จ 2/2565 ครบกำหนด 30 ก.ย. 65 บริษัท ไตรเทพพาณิชย์ จำกัด | 2,436.00 | 2,436.00 | - | - | 100.00 | |
| 73 | 2565 | กก. | งบดำเนินงาน | - จ้างทำเข็มกลัดพระพิรุณสีทอง จำนวน 506 ชิ้น (เงินกันปี 2565 เลขที่เอกสารเงินกัน 4100093473) | จ 33/2565 ครบกำหนด 3 พ.ย.65 ร้าน สมัยนิยมโดย นายณัฐวัฒน์ ธิญญทิพาพัฒน์ | 102,869.80 | 102,869.80 | - | - | 100.00 | |
| 74 | 2565 | กก. | งบดำเนินงาน | - จ้างซ่อมแซมซุ้มพระบรมฉายาลักษณ์ บริเวณป้ายกระทรวงเกษตรและสหกรณ์ ด้านถนนราชดำเนินนอก (เงินกันปี 2565 เลขที่เอกสารเงินกัน 4100093475) | จ.34/2565 ครบกำหนด 26 ก.ย. 65 นายสุเมธ เกิดไพโรจน์ | 84,800.00 | 84,800.00 | - | - | 100.00 | |

| ลำดับที่ | ปีงบประมาณ | หน่วยงาน | งบรายจ่าย | รายการ | สัญญาเลขที่/ วันครบกำหนด/ คู่สัญญา | จำนวนเงินกัน | เบิกจ่าย | คงเหลือ | คงเหลือยังไม่ เบิกจ่าย | % เบิก | ค่าชี้แจงของหน่วยงาน ณ 31 มีนาคม 2566 |
|----------|------------|----------|---------------|---|---|--------------|--------------|--------------|---------------------------|--------|--|
| 75 | 2565 | กค. | งบดำเนินงาน | - ค่าวัสดุสำนักงาน (เงินกันปี 2565 เลขที่เอกสารเงินกัน 4100099275) | 91/2565 ครบกำหนด 27 ต.ค. 65 บริษัท ทีแอนด์ที ไฮทสปีดโซลูชั่น | 72,862.72 | 72,862.72 | - | - | 100.00 | |
| 76 | 2565 | สตร. | งบดำเนินงาน | - ค่าจ้างเหมางานออกแบบและผลิตวีดิทัศน์ เรื่องแนวทางการขับเคลื่อนการเกษตรระดับหมู่บ้านสู่การผลิตสินค้าเกษตรมูลค่าสูงเพื่อใช้เป็นเครื่องมือในการตรวจราชการและการขับเคลื่อนแบบบูรณาการในระดับพื้นที่ของผู้ตรวจราชการกระทรวงเกษตรและสหกรณ์ ประจำปีงบประมาณ พ.ศ.2566 (เงินกันปี 2565 เลขที่เอกสารเงินกัน 4100100858) | สตร.จ.38/2565 ครบกำหนด 3 ม.ค. 66 บริษัท ดิจิตอล อีร้า กรุ๊ป จำกัด | 70,000.00 | 70,000.00 | - | - | 100.00 | |
| 77 | 2565 | กกส. | งบดำเนินงาน | - ค่าหมึกพิมพ์ (เงินกันปี 2565 เลขที่เอกสารเงินกัน 4100100673) | บสข.11/2565 ครบกำหนด 15 ต.ค. 65 ห้างหุ้นส่วนจำกัด กรุงเทพอุปกรณ์ | 29,900.00 | 29,900.00 | - | - | 100.00 | |
| 78 | 2565 | สผง. | งบลงทุน | - พัฒมตั้งพื้น 2 เครื่อง และเครื่องโทรสารแบบมัลติฟังก์ชัน ระบบเลเซอร์ 1 เครื่อง (เงินกันปี 2565 เลขที่เอกสารเงินกัน 4100099505) | 29 ครบกำหนด 21 ต.ค. 65 หจก วิศวกรรม อินเตอร์เนชั่นแนล | 21,290.00 | 21,290.00 | - | - | 100.00 | |
| 79 | 2565 | ศทส. | งบรายจ่ายอื่น | - จ้างโครงการพัฒนาระบบฐานข้อมูลโครงการอันเนื่องมาจากพระราชดำริ ของกระทรวงเกษตรและสหกรณ์ ระยะที่ 1 ด้วยวิธีประกวดราคาอิเล็กทรอนิกส์ (e-bidding) (เงินกันปี 2565 เลขที่เอกสารเงินกัน 4100099787) | 26/2565 ครบกำหนด 2 มี.ค. 66 บริษัท ดิจิตอล เซนทริค อินเตอร์เทรด จำกัด | 1,469,000.00 | 734,500.00 | 734,500.00 | 734,500.00 | 50.00 | ขอขยายเวลาเบิกจ่ายเงินถึง กย66 |
| รวม | | | | | | 7,761,328.11 | 6,719,979.61 | 1,041,348.50 | 1,041,348.50 | | |