



ปลัดกระทรวงเกษตรและสหกรณ์

รับที่: ๑๗๕๕
วันที่: ๑๕/๑๑/๒๕๖๖ เวลา: ๑๕.๐๗๕๖

ผู้ช่วยปลัดฯ (นายธิตี)

รับที่: ๘๐๖
วันที่: ๑๕/๑๑/๒๕๖๖ เวลา: ๑๑.๑๕
๑๕/๑๑/๒๕๖๖

บันทึกข้อความ

ส่วนราชการ สำนักงานปลัดกระทรวงเกษตรและสหกรณ์ กองคลัง กลุ่มงบประมาณ โทร.๒๓๘๘

ที่ กษ ๐๒๐๓ / ๑๕๕๕

วันที่ ๗ มีนาคม ๒๕๖๖

เรื่อง รายงานผลการเบิกจ่ายเงินงบประมาณจากระบบ New GFMS Thai ประจำปีงบประมาณ

พ.ศ. ๒๕๖๖ ประจำปีงบประมาณ ๒๕๖๖

เรียน ปลัดกระทรวงเกษตรและสหกรณ์ ผ่าน ผู้ช่วยปลัดกระทรวงเกษตรและสหกรณ์ (นายธิตี โลหะปิยะพรรณ)

กองคลังได้จัดทำรายงานผลการเบิกจ่ายเงินงบประมาณจากระบบ New GFMS Thai ของสำนักงานปลัดกระทรวงเกษตรและสหกรณ์ ณ วันที่ ๒๘ กุมภาพันธ์ ๒๕๖๖ สรุปได้ดังนี้

๑. สำนักงานปลัดกระทรวงเกษตรและสหกรณ์ ได้รับจัดสรรงบประมาณรายจ่ายประจำปีงบประมาณ พ.ศ. ๒๕๖๖ เป็นเงิน ๑,๐๐๕,๗๓๑,๓๐๐ บาท ภาพรวมก่อนหักพันเป็นเงิน ๓๐,๘๓๖,๕๗๕.๗๗ บาท เบิกจ่ายเป็นเงิน ๔๒๕,๑๙๓,๗๓๓.๓๘ บาท คิดเป็นเบิกจ่ายร้อยละ ๔๒.๒๘ และเมื่อเทียบกับงบประมาณทั้งปีเป็นเงิน ๑,๐๘๕,๒๐๓,๔๐๐ บาท คิดเป็นร้อยละ ๓๙.๑๘ ต่ำกว่าเป้าหมายตามมติ ครม. ร้อยละ ๖.๑๕ (เป้าหมาย ร้อยละ ๔๕.๓๓) คิดเป็นการใช้จ่ายร้อยละ ๔๒.๐๒ ต่ำกว่าเป้าหมายตามมติ ครม. ร้อยละ ๖.๘๓ (เป้าหมาย ร้อยละ ๔๘.๘๕) จำแนกเป็น

- รายจ่ายประจำ ได้รับจัดสรรเป็นเงิน ๙๘๘,๑๘๘,๙๕๗.๑๐ บาท ก่อนหักพันเป็นเงิน ๒๐,๔๗๖,๕๗๕.๗๗ บาท เบิกจ่ายเป็นเงิน ๔๑๙,๔๑๓,๐๒๘.๔๘ บาท คิดเป็นเบิกจ่ายร้อยละ ๔๒.๔๔ และเมื่อเทียบกับงบประมาณทั้งปีเป็นเงิน ๑,๐๖๗,๖๖๑,๐๕๗.๑๐ บาท คิดเป็นร้อยละ ๓๙.๒๘ ต่ำกว่าเป้าหมายตามมติ ครม. ร้อยละ ๙.๐๕ (เป้าหมาย ร้อยละ ๔๘.๓๓) คิดเป็นการใช้จ่ายร้อยละ ๔๑.๒๐ ต่ำกว่าเป้าหมายตามมติ ครม. ร้อยละ ๗.๗๖ (เป้าหมาย ร้อยละ ๔๘.๙๖)

- รายจ่ายลงทุน ได้รับจัดสรรเป็นเงิน ๑๖,๕๒๗,๔๐๐ บาท โอนเปลี่ยนแปลงรายการเป็นเงิน ๑,๐๑๔,๙๔๒.๙๐ บาท รวมเป็นเงิน ๑๗,๕๔๒,๓๔๒.๙๐ บาท ก่อนหักพันเป็นเงิน ๑๐,๓๖๐,๐๐๐.๐๐ บาท เบิกจ่ายเป็นเงิน ๕,๗๘๐,๗๐๔.๙๐ บาท คิดเป็นเบิกจ่ายร้อยละ ๓๒.๙๕ สูงกว่าเป้าหมายเบิกจ่ายตามมติ ครม. ร้อยละ ๐.๖๒ (เป้าหมาย ร้อยละ ๓๒.๓๓) คิดเป็นการใช้จ่ายร้อยละ ๙๒.๐๑ สูงกว่าเป้าหมายตามมติ ครม. ร้อยละ ๔๓.๕๙ (เป้าหมาย ร้อยละ ๔๘.๔๒)

เมื่อพิจารณาตามงบรายจ่ายปรากฏผลดังนี้

๑) การเบิกจ่ายเงินงบประมาณที่ได้รับจัดสรรจำแนกตามงบรายจ่าย

(๑) งบบุคลากร จำนวน ๖๙๘,๓๖๓,๕๐๐.๐๐ บาท เบิกจ่ายเป็นเงิน ๓๑๐,๐๑๒,๐๔๑.๙๑ บาท คิดเป็นเบิกจ่ายร้อยละ ๔๔.๓๙

(๒) งบดำเนินงาน จำนวน ๑๙๘,๘๖๗,๐๙๑.๑๐ บาท ก่อนหักพันเป็นเงิน ๒๐,๑๔๗,๖๕๐.๗๗ บาท เบิกจ่ายเป็นเงิน ๙๗,๔๗๘,๐๐๙.๕๑ บาท คิดเป็นเบิกจ่ายร้อยละ ๔๙.๐๒

(๓) งบลงทุน จำนวน ๑๗,๕๔๒,๓๔๒.๙๐ บาท ก่อนหักพันเป็นเงิน ๑๐,๓๖๐,๐๐๐.๐๐ บาท เบิกจ่ายเป็นเงิน ๕,๗๘๐,๗๐๔.๙๐ บาท คิดเป็นเบิกจ่ายร้อยละ ๓๒.๙๕

(๔) งบเงินอุดหนุน จำนวน ๖๒,๕๗๖,๔๐๐ บาท เบิกจ่ายเป็นเงิน ๑,๑๘๘,๐๐๐ บาท คิดเป็นเบิกจ่ายร้อยละ ๑.๙๐ ยังไม่มีการก่อหนี้ผูกพัน

(๕) งบรายจ่ายอื่น จำนวน ๒๘,๓๘๑,๙๖๖ บาท ก่อนหักพันเป็นเงิน ๓๒๘,๙๒๕.๐๐ บาท เบิกจ่ายเป็นเงิน ๑๐,๗๓๔,๙๗๗.๐๖ บาท คิดเป็นเบิกจ่ายร้อยละ ๓๗.๘๒

ทั้งนี้ สามารถศึกษา ...

ทั้งนี้ สามารถศึกษาและทำความเข้าใจเกี่ยวกับการจำแนกประเภทงบรายจ่ายได้ที่ <https://bit.ly/๓rjBWvM> หรือ QR Code ที่ปรากฏตามท้ายหนังสือ

๒) ผลการใช้จ่ายและเบิกจ่ายเงินงบประมาณที่ได้รับจัดสรรภาพรวมรายหน่วยงาน เรียงลำดับจากมากไปหาน้อย สรุปได้ดังนี้

ลำดับ	สำนัก/กอง	การใช้จ่ายร้อยละ	เบิกจ่ายร้อยละ
๑	สำนักงานเกษตรและสหกรณ์จังหวัด ๗๖ จังหวัด	๘๓.๒๑	๘๒.๙๔
๒	ศูนย์เทคโนโลยีสารสนเทศและการสื่อสาร	๘๒.๙๕	๒๒.๓๒
๓	กองคลัง	๖๖.๗๔	๕๓.๑๐
๔	กองบริหารงานกองทุนสงเคราะห์เกษตรกร	๕๖.๙๙	๕๖.๙๙
๕	กองเกษตรสารนิเทศ	๕๕.๙๐	๕๕.๙๙
๖	สำนักงานรัฐมนตรี	๕๔.๐๑	๕๓.๔๓
๗	สำนักพัฒนาระบบบริหาร	๕๓.๑๗	๕๓.๑๗
๘	สำนักงานเลขานุการคณะกรรมการส่งเสริมและพัฒนาระบบเกษตรพันธสัญญา	๕๒.๙๑	๕๒.๙๑
๙	สำนักกฎหมาย	๔๙.๔๘	๔๙.๔๘
๑๐	กองนโยบายเทคโนโลยีเพื่อการเกษตรและเกษตรกรรมยั่งยืน	๔๙.๑๙	๔๗.๘๒
๑๑	สำนักแผนงานและโครงการพิเศษ	๔๗.๖๓	๔๔.๙๑
๑๒	สำนักบริหารกองทุนเพื่อช่วยเหลือเกษตรกรและรับเรื่องร้องเรียน	๔๗.๒๙	๔๗.๒๔
๑๓	กองการเจ้าหน้าที่	๔๗.๐๔	๔๖.๘๗
๑๔	สำนักตรวจสอบภายใน	๔๖.๖๓	๔๖.๖๒
๑๕	สำนักงานที่ปรึกษาการเกษตรต่างประเทศ	๔๖.๕๖	๔๖.๕๖
๑๖	ศูนย์ปฏิบัติการต่อต้านการทุจริต	๔๖.๐๗	๔๖.๐๖
๑๗	สถาบันเกษตรกรอาชีพ	๔๔.๘๔	๔๔.๔๑
๑๘	กองกลาง	๔๑.๑๓	๓๙.๓๒
๑๙	กองประสานงานโครงการพระราชดำริ	๓๙.๖๕	๓๙.๖๔
๒๐	สำนักตรวจราชการ	๓๓.๔๑	๓๒.๑๓
๒๑	สำนักการเกษตรต่างประเทศ	๑๔.๑๖	๑๔.๑๖

๒. สำนักงบประมาณอนุมัติจัดสรรงบประมาณรายจ่ายประจำปีงบประมาณ พ.ศ. ๒๕๖๖ งบกลาง รายการเงินสำรองจ่ายเพื่อกรณีฉุกเฉินหรือจำเป็นเพื่อเป็นค่าใช้จ่ายในการเดินทางไปราชการ ต่างประเทศชั่วคราว งบรายจ่ายอื่น จำนวน ๙,๙๙๔,๒๕๐.๐๐ บาท ยังไม่มีการเบิกจ่าย ตามหนังสือด่วนที่สุด ที่ นร ๐๗๐๗/๔๒๐๓ ลงวันที่ ๘ กุมภาพันธ์ ๒๕๖๖

๓. เงินโอนเบิกแทนให้กรมส่งเสริมการเกษตร จำนวน ๖๒,๑๐๐.๐๐ บาท เบิกจ่ายเป็นเงิน ๙,๑๕๐.๐๐ บาท คิดเป็นเบิกจ่ายร้อยละ ๑๔.๗๓

๔. เงินรับเบิกแทนจากหน่วยงานอื่น จำนวน ๓๙,๙๖๗,๐๙๖.๖๗ บาท ก่อหนี้ผูกพันเป็นเงิน ๒๐,๐๐๐.๐๐ บาท เบิกจ่ายเป็นเงิน ๗,๑๙๘,๑๙๑.๙๐ บาท คิดเป็นเบิกจ่ายร้อยละ ๑๘.๐๑

๕. เงินกันไว้เบิกเหลือมปี...

๕. เงินกันไว้เบิกเหลือในปีที่ขอขยายเวลาเบิกจ่ายถึงเดือนมีนาคม ๒๕๖๖ เป็นเงิน ๗,๗๖๑,๓๒๘.๑๑ บาท เบิกจ่ายเป็นเงิน ๖,๗๑๙,๙๗๙.๖๑ บาท คิดเป็นเบิกจ่ายร้อยละ ๘๖.๕๘

จากข้อมูลการเบิกจ่ายงบประมาณ ณ วันที่ ๒๘ กุมภาพันธ์ ๒๕๖๖ สำนักงานปลัดกระทรวงเกษตรและสหกรณ์มีผลเบิกจ่ายเมื่อเทียบกับงบประมาณจัดสรรทั้งปีต่ำกว่าเป้าหมายตามมติ ครม. ร้อยละ ๖.๑๕ และต่ำกว่าแผนการเบิกจ่ายงบประมาณของ สป.กษ. สะสมร้อยละ ๔.๕๔ (ข้อมูลจากสำนักแผนงานและโครงการพิเศษ กำหนดแผนการเบิกจ่ายสะสมร้อยละ ๔๓.๗๒) โดยมีรายละเอียดดังนี้

- ๑) งบบุคลากร เบิกจ่ายร้อยละ ๔๔.๓๙ สูงกว่าแผนเบิกจ่ายสะสมร้อยละ ๑๒.๓๒ (แผนเบิกจ่ายสะสม ร้อยละ ๓๒.๐๗)
- ๒) งบดำเนินงาน เบิกจ่ายร้อยละ ๓๗.๖๙ สูงกว่าแผนเบิกจ่ายสะสมร้อยละ ๑.๔๖ (แผนเบิกจ่ายสะสม ร้อยละ ๓๖.๒๓)
- ๓) งบลงทุน เบิกจ่ายร้อยละ ๓๒.๙๕ สูงกว่าแผนเบิกจ่ายสะสมร้อยละ ๑๑.๙๖ (แผนเบิกจ่ายสะสม ร้อยละ ๒๐.๙๙)
- ๔) งบเงินอุดหนุน เบิกจ่ายร้อยละ ๑.๘๔ ต่ำกว่าแผนเบิกจ่ายสะสมร้อยละ ๙๔.๐๕ (แผนเบิกจ่ายสะสม ร้อยละ ๙๕.๘๙)
- ๕) งบรายจ่ายอื่น เบิกจ่ายร้อยละ ๒๓.๒๐ ต่ำกว่าแผนเบิกจ่ายสะสมร้อยละ ๑๐.๑๘ (แผนเบิกจ่ายสะสม ร้อยละ ๓๓.๓๘)

กองคลัง พิจารณาแล้ว เห็นควรให้หน่วยงานในสังกัดสำนักงานปลัดกระทรวงเกษตรและสหกรณ์ ดำเนินการตามแผนปฏิบัติงานและเร่งรัดการใช้จ่ายเงินงบประมาณให้เป็นไปเป้าหมายตามมติ ครม. สำหรับหน่วยงานที่มีแผนโอนจัดสรรเงินงบประมาณให้สำนักงานเกษตรและสหกรณ์จังหวัด ขอให้เร่งดำเนินการโอนจัดสรรเงินงบประมาณ พร้อมทั้งติดตามผลการดำเนินงานและผลการใช้จ่ายเงินที่โอนจัดสรรให้สำนักงานเกษตรและสหกรณ์จังหวัด

จึงเรียนมาเพื่อโปรดพิจารณา หากเห็นชอบ กองคลังจักได้แจ้งหน่วยงานที่เกี่ยวข้องเพื่อทราบ และถือปฏิบัติต่อไป

(นางสาววิไลลักษณ์ มุ้ยจัน)
ผู้อำนวยการกองคลัง
สำนักงานปลัดกระทรวงเกษตรและสหกรณ์



การจ่ายแจกประเภทงบรายจ่าย
<https://bit.ly/mrjBWvM>

ผ่าน

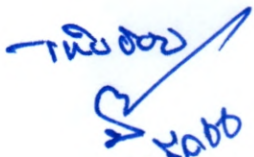
๒๕๖๖.๕๕
(นายจิติ โลหะปิยะพรณ)
ผู้ช่วยปลัดกระทรวงเกษตรและสหกรณ์

16/๒๐๒๖
(นายประสูร อินสฤด)
ปลัดกระทรวงเกษตรและสหกรณ์

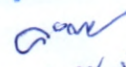
ส่ง กลุ่มงบประมาณ

๖ มี.ค. ๒๕๖๖

สรุปผลการเบิกจ่ายเงินงบประมาณประจำปี พ.ศ. 2566

ข้อมูล ณ วันที่ 28 กุมภาพันธ์ 2566

งบรายจ่าย	งบประมาณทั้งปี	งบประมาณที่ได้รับจัดสรร	ผูกพันงบประมาณ	เบิกจ่าย	คงเหลือจากงบประมาณที่ได้รับจัดสรร		คงเหลือจากงบประมาณทั้งปี								
					คงเหลือ	%เบิกจ่าย	คงเหลือ	%เบิกจ่าย	เป้าหมายมติ กรม. ณ ก.พ.66	สูง/ต่ำ กว่า เป้าหมาย	%การใช้ จ่าย (PO+ เบิกจ่าย)	เป้าหมายมติ กรม. ณ ก.พ.66	สูง/ต่ำ กว่า เป้าหมาย		
รายจ่ายประจำ	1,067,661,057.10	988,188,957.10	20,476,575.77	419,413,028.48	548,299,352.85	42.44	627,771,452.85	39.28	48.33	-	9.05	41.20	48.96	-	7.76
งบบุคลากร	698,363,500.00	698,363,500.00		310,012,041.91	388,351,458.09	44.39	388,351,458.09	44.39				44.39			
งบดำเนินงาน	258,632,091.10	198,867,091.10	20,147,650.77	97,478,009.51	81,241,430.82	49.02	141,006,430.82	37.69				45.48			
-แผนงานบุคลากร	52,369,600.00	52,369,600.00		24,721,453.29	27,648,146.71	47.21	27,648,146.71	47.21				47.21			
-แผนงานพื้นฐานฯ	206,262,491.10	146,497,491.10	20,147,650.77	72,756,556.22	53,593,284.11	49.66	113,358,284.11	35.27				45.04			
งบเงินอุดหนุน	64,394,400.00	62,576,400.00		1,188,000.00	61,388,400.00	1.90	63,206,400.00	1.84				1.84			
งบรายจ่ายอื่น	46,271,066.00	28,381,966.00	328,925.00	10,734,977.06	17,318,063.94	37.82	35,207,163.94	23.20				23.91			
รายจ่ายลงทุน	17,542,342.90	17,542,342.90	10,360,000.00	5,780,704.90	1,401,638.00	32.95	1,401,638.00	32.95	32.33	0.62	92.01	48.42	43.59		
งบลงทุน	17,542,342.90	17,542,342.90	10,360,000.00	5,780,704.90	1,401,638.00	32.95	1,401,638.00	32.95				92.01			
ภาพรวม	1,085,203,400.00	1,005,731,300.00	30,836,575.77	425,193,733.38	549,700,990.85	42.28	629,173,090.85	39.18	45.33	-	6.15	42.02	48.85	-	6.83

หมายเหตุ งบลงทุนได้รับจัดสรรงบประมาณ 16,527,400 บาท โอนเปลี่ยนแปลงรายการ 1,014,942.90 บาท รวมเป็นเงิน 17,542,342.90 บาท

สรุปผลการเบิกจ่ายเงินงบประมาณรายจ่ายประจำปีงบประมาณ พ.ศ. 2566

ณ วันที่ 28 กุมภาพันธ์ 2566

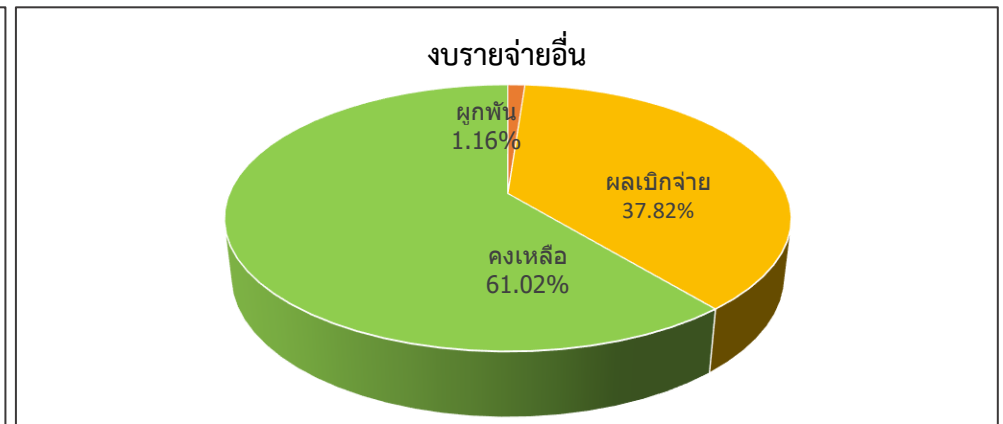
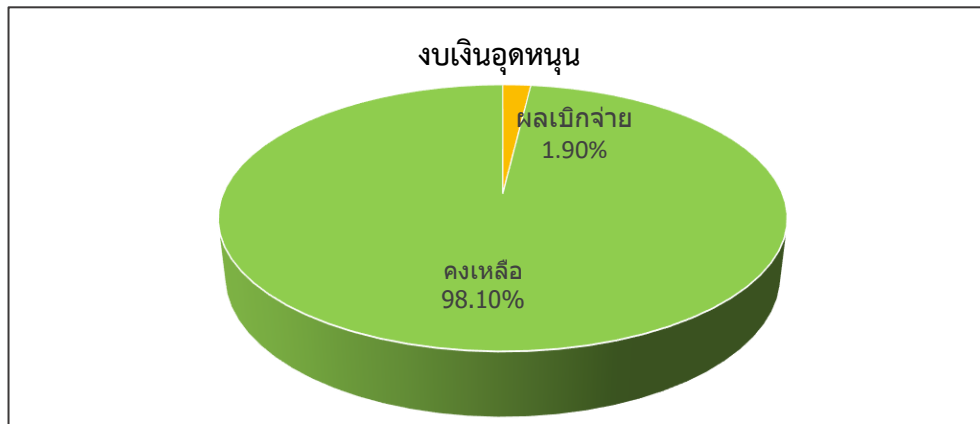
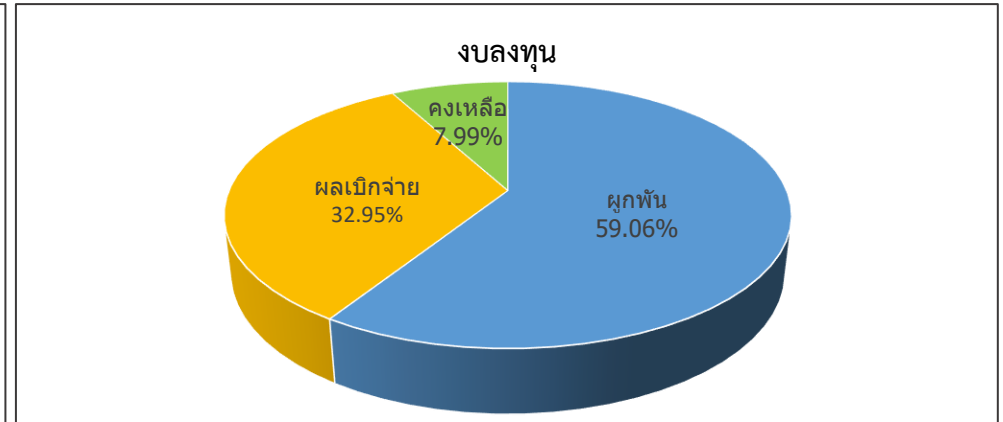
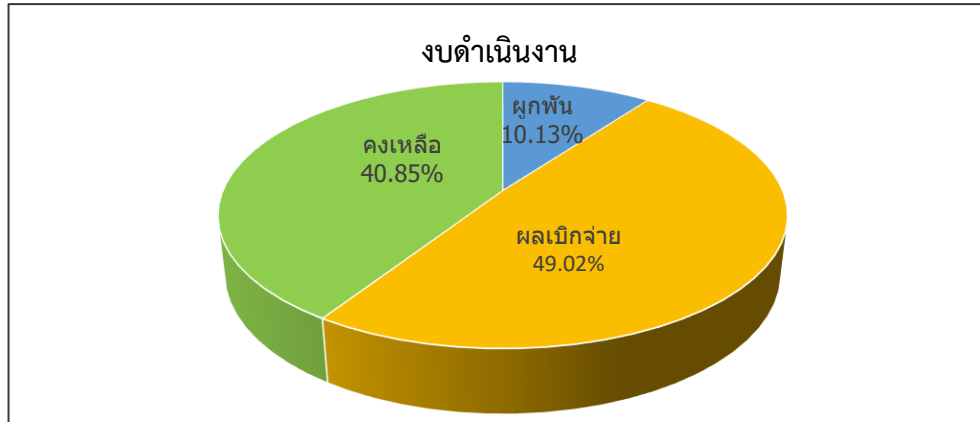
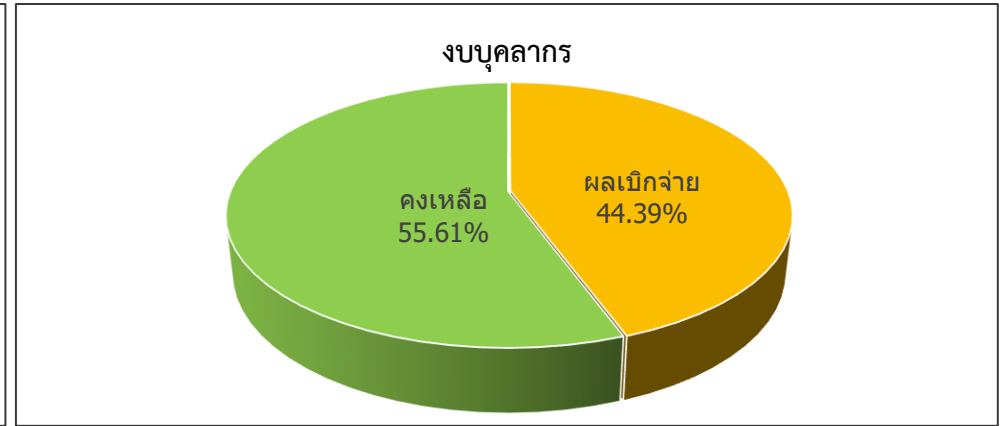
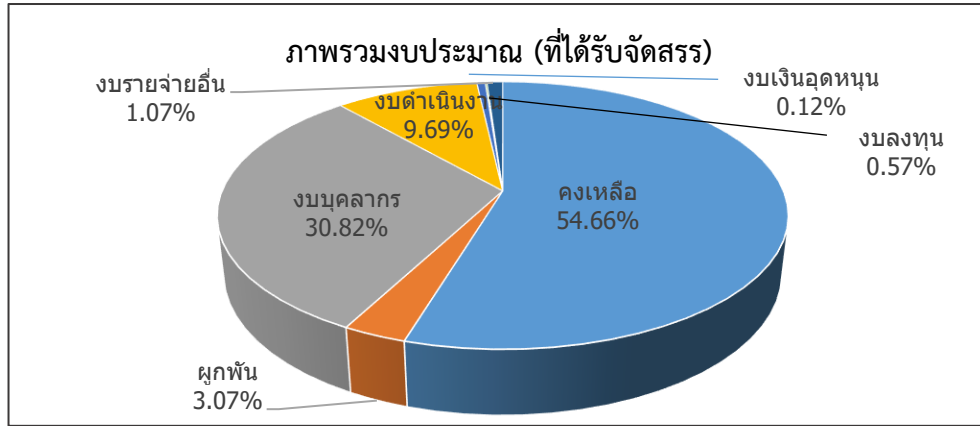

สรุปผลการใช้จ่ายเงินงบประมาณรายจ่ายประจำปีงบประมาณ พ.ศ. 2566 (ผูกพัน + เบิกจ่าย)

แยกรายหน่วยงาน เรียงลำดับจากมากไปหาน้อย

ณ วันที่ 28 กุมภาพันธ์ 2566

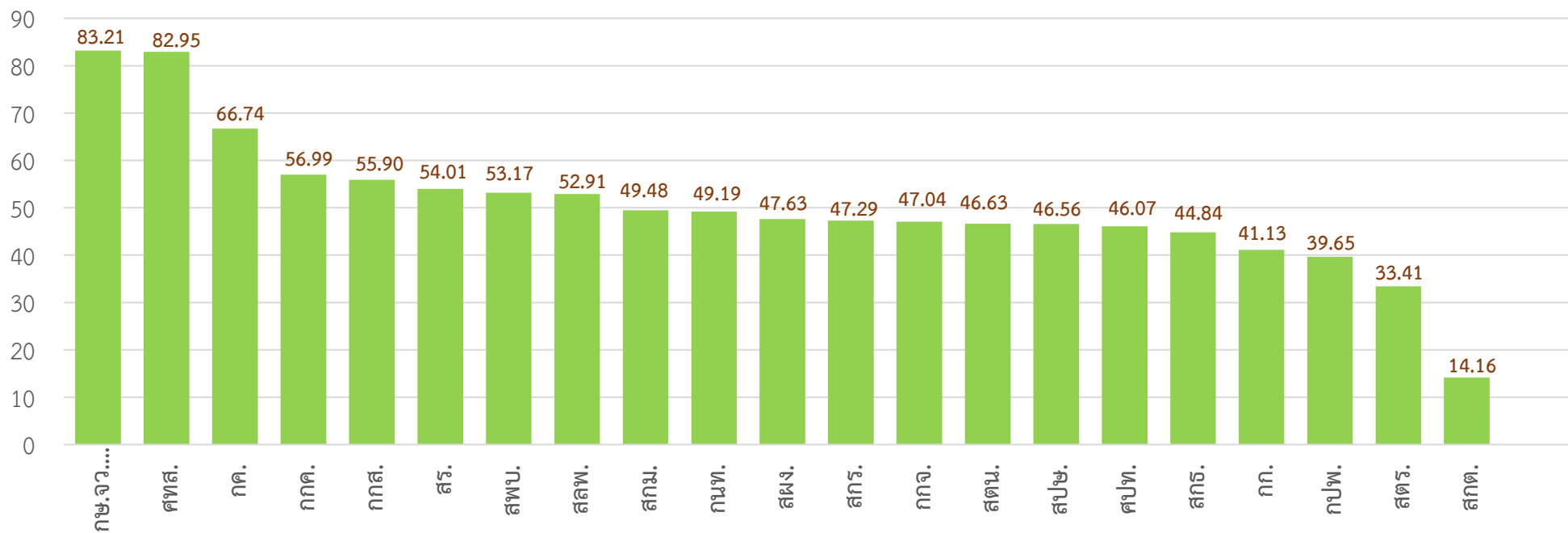

สถิติการเบิกจ่ายเงินจากระบบ GFMIS

เทียบแผนของหน่วยงานและมติ ครม.

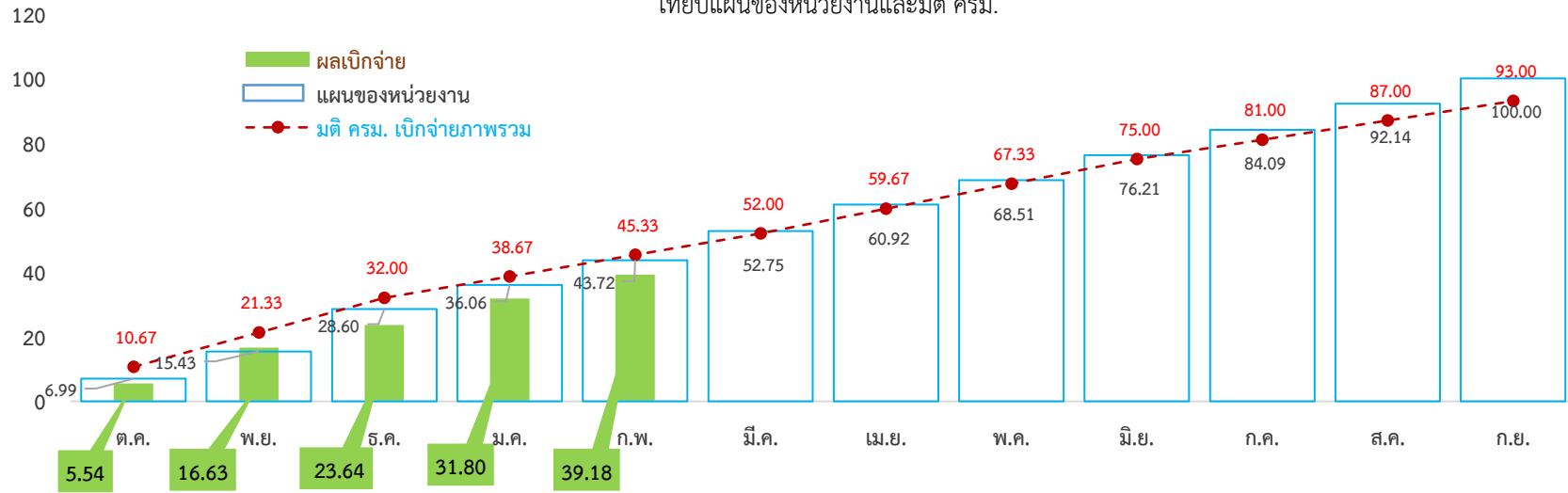

สถิติการใช้จ่ายเงินจากระบบ GFMIS

เทียบแผนของหน่วยงานและมติ ครม.

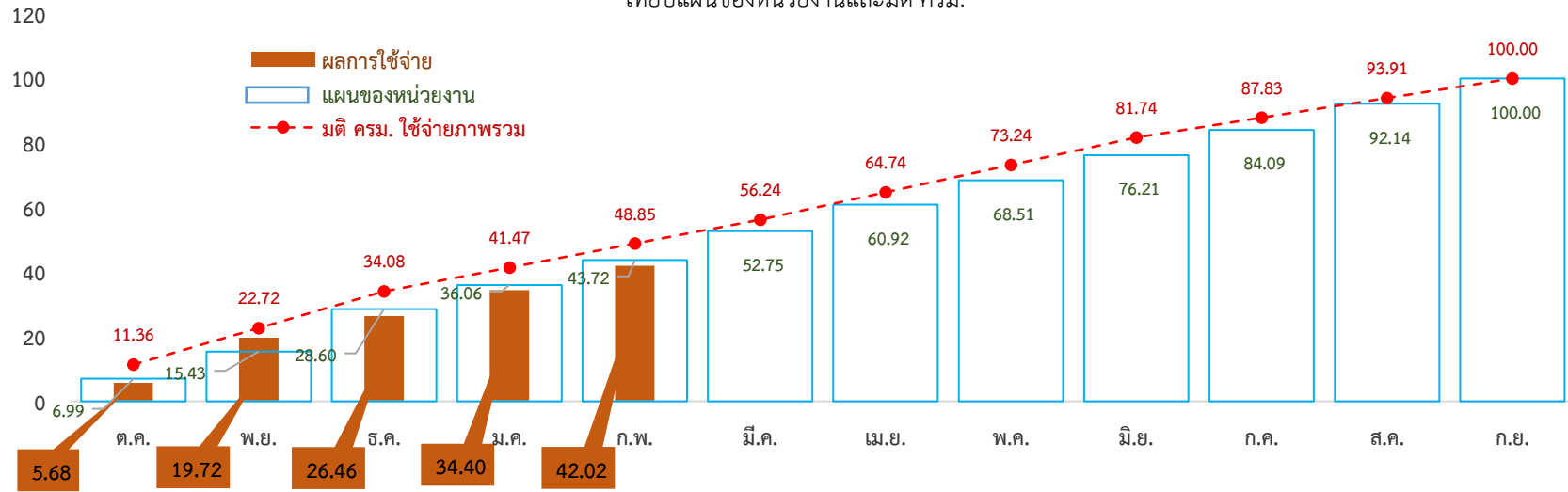

สรุปผลการเบิกจ่ายเงินงบประมาณรายจ่ายประจำปีงบประมาณ พ.ศ. 2566
แยกตามประเภทรายจ่าย เรียงลำดับตามผลการใช้จ่ายจากมากไปหาน้อย
ข้อมูล ณ วันที่ 28 กุมภาพันธ์ 2566

หน่วยงาน	รายจ่ายประจำ					รายจ่ายลงทุน					รวม					
	งบประมาณ	ผูกพัน	ผลเบิกจ่าย	คงเหลือ	%เบิก	งบประมาณ	ผูกพัน	ผลเบิกจ่าย	คงเหลือ	%เบิก	งบประมาณ	ผูกพัน	ผลเบิกจ่าย	คงเหลือ	%การใช้จ่าย	%เบิก
กษ.จว. 76 จังหวัด	260,273,232.79	729,618.99	215,414,090.62	44,129,523.18	82.76	2,608,900.00	-	2,608,900.00	-	100.00	262,882,132.79	729,618.99	218,022,990.62	44,129,523.18	83.21	82.94
ศทส.	23,626,210.00	10,245,598.19	7,587,083.12	5,793,528.69	32.11	10,360,000.00	10,360,000.00		-	-	33,986,210.00	20,605,598.19	7,587,083.12	5,793,528.69	82.95	22.32
กค.	50,910,185.00	7,391,033.44	26,233,169.17	17,285,982.39	51.53	3,286,600.00		2,546,600.00	740,000.00	77.48	54,196,785.00	7,391,033.44	28,779,769.17	18,025,982.39	66.74	53.10
กคค.	1,775,640.00	-	1,011,907.73	763,732.27	56.99				-	-	1,775,640.00	-	1,011,907.73	763,732.27	56.99	56.99
กคส.	12,718,948.00	118,088.44	6,897,815.47	5,703,044.09	54.23	213,004.90		213,004.90	-	100.00	12,931,952.90	118,088.44	7,110,820.37	5,703,044.09	55.90	54.99
สร.	17,456,338.00	102,720.00	9,389,798.40	7,963,819.60	53.79	119,305.00			119,305.00	-	17,575,643.00	102,720.00	9,389,798.40	8,083,124.60	54.01	53.43
สพบ.	5,257,963.00	-	2,795,523.32	2,462,439.68	53.17				-	-	5,257,963.00	-	2,795,523.32	2,462,439.68	53.17	53.17
สสพ.	2,593,170.00	-	1,372,048.21	1,221,121.79	52.91				-	-	2,593,170.00	-	1,372,048.21	1,221,121.79	52.91	52.91
สภม.	9,582,880.00	-	4,741,258.32	4,841,621.68	49.48				-	-	9,582,880.00	-	4,741,258.32	4,841,621.68	49.48	49.48
กนท.	13,187,250.00	180,000.00	6,306,679.30	6,700,570.70	47.82				-	-	13,187,250.00	180,000.00	6,306,679.30	6,700,570.70	49.19	47.82
สผง.	25,453,520.00	692,255.16	11,430,251.41	13,331,013.43	44.91	-			-	-	25,453,520.00	692,255.16	11,430,251.41	13,331,013.43	47.63	44.91
สกร.	10,120,830.00	5,411.28	4,780,597.96	5,334,820.76	47.24				-	-	10,120,830.00	5,411.28	4,780,597.96	5,334,820.76	47.29	47.24
กกจ.	22,308,920.00	38,627.75	10,455,174.54	11,815,117.71	46.87				-	-	22,308,920.00	38,627.75	10,455,174.54	11,815,117.71	47.04	46.87
สตน.	9,315,540.00	318.64	4,344,248.53	4,970,972.83	46.63	2,022.00			2,022.00	-	9,317,562.00	318.64	4,344,248.53	4,972,994.83	46.63	46.62
สปช.	134,176,556.00	-	62,469,140.62	71,707,415.38	46.56				-	-	134,176,556.00	-	62,469,140.62	71,707,415.38	46.56	46.56
ศปท.	2,627,600.00	301.28	1,210,340.48	1,416,958.24	46.06				-	-	2,627,600.00	301.28	1,210,340.48	1,416,958.24	46.07	46.06
สภธ.	20,360,830.00	87,664.60	9,042,361.92	11,230,803.48	44.41				-	-	20,360,830.00	87,664.60	9,042,361.92	11,230,803.48	44.84	44.41
กก.	28,822,460.00	532,858.16	11,522,886.68	16,766,715.16	39.98	486,611.00			486,611.00	-	29,309,071.00	532,858.16	11,522,886.68	17,253,326.16	41.13	39.32
กปพ.	7,098,810.00	724.64	2,565,389.90	4,532,695.46	36.14	412,200.00		412,200.00	-	100.00	7,511,010.00	724.64	2,977,589.90	4,532,695.46	39.65	39.64
สตร.	27,455,570.00	350,000.00	8,821,608.44	18,283,961.56	32.13				-	-	27,455,570.00	350,000.00	8,821,608.44	18,283,961.56	33.41	32.13
สกค.	77,771,850.00	1,355.20	11,012,504.34	66,757,990.46	14.16				-	-	77,771,850.00	1,355.20	11,012,504.34	66,757,990.46	14.16	14.16
กษ.จว.(รอจัดสรร)	199,199,795.00	-	0.00	199,199,795.00	-				-	-	199,199,795.00	-	-	199,199,795.00	0.00	-
งบสนับสนุนภารกิจเร่งด่วน	23,032,759.31	-	0.00	23,032,759.31	-	53,700.00			53,700.00	-	23,086,459.31	-	-	23,086,459.31	0.00	-
งบบริหารรองปลัด	3,000,000.00	-	-	3,000,000.00	-				-	-	3,000,000.00	-	-	3,000,000.00	0.00	-
โอนเบิกแทน	62,100.00	-	9,150.00	52,950.00	14.73				-	-	62,100.00	-	9,150.00	52,950.00	14.73	14.73
รวม	988,188,957.10	20,476,575.77	419,413,028.48	548,299,352.85	42.44	17,542,342.90	10,360,000.00	5,780,704.90	1,401,638.00	32.95	1,005,731,300.00	30,836,575.77	425,193,733.38	549,700,990.85	45.34	42.28

รายละเอียดงบประมาณประจำปีงบประมาณ พ.ศ. 2566

รายละเอียดรายการแยกตามหน่วยงาน

ข้อมูล ณ วันที่ 28 กุมภาพันธ์ 2566

ลำดับ	หน่วยงาน / รายการ	งบประมาณ	ผูกพัน	ผลเบิกจ่าย	คงเหลือ	%เบิก	หมายเหตุ
	รวม สป.กษ.	17,542,342.90	10,360,000.00	5,780,704.90	1,401,638.00	32.95	
1	งบสนับสนุนเร่งด่วนนอกแผน (สผง.) เงินเหลือจ่าย	53,700.00	-	-	53,700.00	-	
	โครงการทดแทนและเพิ่มประสิทธิภาพระบบเครือข่ายไร้สาย	40,000.00			40,000.00		
	อุปกรณ์กระจายสัญญาณไร้สาย (Access Point)	13,700.00			13,700.00		
2	สำนักตรวจสอบภายใน	2,022.00	-	-	2,022.00	-	
	พัฒนตั้งพื้นขนาด 16 นิ้ว 1 เครื่อง	2,022.00			2,022.00		
3	กองกลาง	486,611.00	-	-	486,611.00	-	
	โต๊ะทำงาน 1 ชุด	16,050.00			16,050.00		
	โต๊ะทำงานกลุ่ม 1 ชุด	48,739.00			48,739.00		
	ชุดโต๊ะประชุม 1 ชุด	26,322.00			26,322.00		
	เครื่องคอมพิวเตอร์ All In One สำหรับงานประมวลผล พร้อมชุดโปรแกรมระบบปฏิบัติการสำหรับเครื่องคอมพิวเตอร์แบบสัทธิการใช้งานประเภทติดตั้งจากโรงงาน (OEM) ที่มีลิขสิทธิ์ถูกต้องตามกฎหมาย) 10 เครื่อง	388,000.00			388,000.00		
	เครื่องพิมพ์ Multifunction แบบฉีดหมึกพร้อมติดตั้งถังหมึกพิมพ์ (Ink Tank Print) 1 เครื่อง	7,500.00			7,500.00		
4	กองคลัง	3,286,600.00	-	2,546,600.00	740,000.00	77.48	
	รถนั่งส่วนกลาง ปริมาตรกระบอกสูบ 1,400 - 1,600 ซีซี หรือกำลังเครื่องยนต์สูงสุดไม่ต่ำกว่า 70 กิโลวัตต์	740,000.00			740,000.00		
	รถโดยสาร ขนาด 12 ที่นั่ง (ดีเซล) ปริมาตรกระบอกสูบไม่ต่ำกว่า 2,400 ซีซี หรือกำลังเครื่องยนต์สูงสุดไม่ต่ำกว่า 90 กิโลวัตต์ 2 คัน	2,546,600.00		2,546,600.00	-	100.00	
5	กองเกษตรสารสนเทศ	213,004.90	-	213,004.90	-	100.00	
	กล้องถ่ายภาพดิจิทัล 2 ชุด	57,758.60		57,758.60	-		

ลำดับ	หน่วยงาน / รายการ	งบประมาณ	ผูกพัน	ผลเบิกจ่าย	คงเหลือ	%เบิก	หมายเหตุ
	อุปกรณ์สำหรับเชื่อมต่อกล้อง 1 เครื่อง	52,323.00		52,323.00	-		
	ไมโครโฟนแบบไร้สาย 1 ชุด	10,689.30		10,689.30	-		
	เครื่องบันทึกเสียงแบบมัลติแทร็คแบบพกพา 1 ชุด	10,593.00		10,593.00	-		
	ชุดไฟสตูดิโอ 3 ชุด	31,779.00		31,779.00	-		
	เครื่องสลับสัญญาณภาพ 1 เครื่อง	49,862.00		49,862.00	-		
6	ศูนย์เทคโนโลยีสารสนเทศและการสื่อสาร	10,360,000.00	10,360,000.00	-	-	-	
	โครงการทดแทนและเพิ่มประสิทธิภาพระบบเครือข่ายไร้สาย	10,360,000.00	10,360,000.00		-	-	
7	สำนักงานรัฐมนตรี	119,305.00	-	-	119,305.00		
	รายการปรับปรุงห้องทำงานรัฐมนตรีช่วยว่าการ กษ	119,305.00			119,305.00		
8	กองประสานงานโครงการพระราชดำริ	412,200.00	-	412,200.00	-	100.00	
	เครื่องคอมพิวเตอร์ สำหรับงานประมวลผล แบบที่ 2 พร้อมชุดโปรแกรม	412,200.00		412,200.00	-		
9	ลพบุรี	855,000.00	-	855,000.00	-	100.00	
	รถบรรทุก (ดีเซล) ขนาด 1 ตันปริมาตรกระบอกลูกสูบไม่ต่ำกว่า2,400 ซีซี หรือกำลังเครื่องยนต์สูงสุดไม่ต่ำกว่า110 กิโลวัตต์ ขับเคลื่อน 2 ล้อแบบดับเบิลแครบ พร้อมหลังคาไฟเบอร์กลาสหรือเหล็ก จังหวัดลพบุรี	855,000.00		855,000.00	-	100.00	
10	หนองคาย	884,900.00	-	884,900.00	-	100.00	
	รถบรรทุก (ดีเซล) ขนาด 1 ตันปริมาตรกระบอกลูกสูบไม่ต่ำกว่า2,400 ซีซี หรือกำลังเครื่องยนต์สูงสุดไม่ต่ำกว่า110 กิโลวัตต์ ขับเคลื่อน 2 ล้อแบบดับเบิลแครบ พร้อมหลังคาไฟเบอร์กลาสหรือเหล็ก จังหวัดหนองคาย	884,900.00		884,900.00	-	100.00	
11	สุพรรณบุรี	869,000.00	-	869,000.00	-	100.00	
	รถบรรทุก (ดีเซล) ขนาด 1 ตันปริมาตรกระบอกลูกสูบไม่ต่ำกว่า2,400 ซีซี หรือกำลังเครื่องยนต์สูงสุดไม่ต่ำกว่า110 กิโลวัตต์ ขับเคลื่อน 2 ล้อแบบดับเบิลแครบ พร้อมหลังคาไฟเบอร์กลาสหรือเหล็ก จังหวัดสุพรรณบุรี	869,000.00		869,000.00	-	100.00	

สรุปผลการเบิกจ่ายเงินงบประมาณรายจ่ายประจำปีงบประมาณ พ.ศ. 2566

งบเงินอุดหนุน (แยกตามค่าใช้จ่าย)

ข้อมูล ณ วันที่ 28 ก.พ. 2566

ลำดับ	รายการ	งบประมาณ	ผูกพัน	ผลเบิกจ่าย	คงเหลือ	%เบิก	หมายเหตุ
	รวม สป.กษ.	62,576,400.00	-	1,188,000.00	61,388,400.00	1.90	
1	ค่าใช้จ่ายทุนการศึกษาของบุคลากรกระทรวงเกษตรและสหกรณ์	1,818,000.00	-	1,188,000.00	630,000.00	65.35	
2	เงินรางวัลสำหรับปราชญ์เกษตรของแผ่นดิน	200,000.00			200,000.00	-	
3	ค่าบำรุงสมาชิกองค์การอาหารและเกษตรแห่งสหประชาชาติ(FAO)	48,142,600.00	-	-	48,142,600.00	-	
4	ค่าบำรุงสมาชิกศูนย์พัฒนาชนบทแบบผสมผสานประจำภูมิภาคเอเชียและแปซิฟิก(CIRDAP)	2,185,800.00	-	-	2,185,800.00	-	
5	ค่าบำรุงสมาชิกกองทุนระหว่างประเทศเพื่อพัฒนาเกษตรกรรม (IFAD)	10,230,000.00	-	-	10,230,000.00	-	

รายละเอียดงบประมาณอุดหนุนประจำปีงบประมาณ พ.ศ.2566

รายละเอียดรายการแยกตามหน่วยงาน

ข้อมูล ณ วันที่ 28 กุมภาพันธ์ 2566

ลำดับ	หน่วยงาน / รายการ	งบประมาณ	ผูกพัน	ผลเบิกจ่าย	คงเหลือ	%เบิก
	รวม สป.กษ.	62,576,400.00	-	1,188,000.00	61,388,400.00	1.90
1	สกร.	1,818,000.00	-	1,188,000.00	630,000.00	65.35
	ค่าใช้จ่ายทุนการศึกษาของบุคลากรกระทรวงเกษตรและสหกรณ์	1,818,000.00	-	1,188,000.00	630,000.00	65.35
2	กนท.	200,000.00	-	-	200,000.00	-
	เงินรางวัลสำหรับปราชญ์เกษตรของแผ่นดิน	200,000.00	-	-	200,000.00	-
3	สกด	60,558,400.00	-	-	60,558,400.00	-
	ค่าบำรุงสมาชิกองค์การอาหารและเกษตรแห่งสหประชาชาติ(FAO)	48,142,600.00	-	-	48,142,600.00	-
	ค่าบำรุงสมาชิกศูนย์พัฒนาชนบทแบบผสมผสานประจำภูมิภาคเอเชียและแปซิฟิก(CIRDAP)	2,185,800.00	-	-	2,185,800.00	-
	ค่าบำรุงสมาชิกกองทุนระหว่างประเทศเพื่อพัฒนาเกษตรกรรม (IFAD)	10,230,000.00	-	-	10,230,000.00	-

สรุปผลการเบิกจ่ายเงินงบประมาณรายจ่ายประจำปีงบประมาณ พ.ศ. 2566

งบรายจ่ายอื่น (แยกตามค่าใช้จ่าย)

ข้อมูล ณ วันที่ 28 กุมภาพันธ์ 2566

ลำดับ	รายการ	งบประมาณ	ผูกพัน	ผลเบิกจ่าย	คงเหลือ	%เบิก	หมายเหตุ
	รวม สป.กษ.	28,381,966.00	328,925.00	10,734,977.06	17,318,063.94	37.82	
1	ค่าใช้จ่ายในการส่งยูวเกษตรกรไปฝึกงาน ณ ประเทศญี่ปุ่น	500,000.00		123,000.00	377,000.00	24.60	สกต
2	ค่าใช้จ่ายในการเดินทางไปราชการต่างประเทศชั่วคราว	599,566.00		599,566.00	-	100.00	สกต
3	ค่าใช้จ่ายกิจกรรมการสรรหาปราชญ์เกษตรกรของแผ่นดิน	600,000.00	180,000.00	287,735.00	132,265.00	47.96	กนท
4	ค่าใช้จ่ายโครงการพัฒนาเกษตรกรมัยั่งยืน (เกษตรผสมผสาน)	3,800,000.00	46,000.00	1,564,732.05	2,189,267.95	41.18	กนท
5	ค่าใช้จ่ายโครงการส่งเสริมและพัฒนาผลิตสินค้าเกษตรชีวภาพ (สมุนไพร)	2,000,000.00	23,000.00	506,358.95	1,470,641.05	25.32	กนท
6	ค่าใช้จ่ายส่งเสริมและผลักดันการค้าสินค้าเกษตรและอาหารในต่างประเทศ	3,950,000.00		2,883,089.00	1,066,911.00	72.99	สปช.
7	ค่าใช้จ่ายโครงการขับเคลื่อนการเกษตรระดับหมู่บ้านสู่การผลิตสินค้าเกษตรมูลค่าสูง	3,750,000.00		700,530.00	3,049,470.00	18.68	สผง/กษ.จว.
8	ค่าใช้จ่ายโครงการตำบลมั่นคง มั่งคั่ง ยั่งยืน ในจังหวัดชายแดนใต้	4,500,000.00	10,000.00	2,569,719.62	1,920,280.38	57.10	สผง/กษ.จว.
9	ค่าใช้จ่ายโครงการการสนับสนุนการขับเคลื่อนงานด้านการเกษตรในระดับพื้นที่	2,315,400.00	16,900.00	309,297.50	1,989,202.50	13.36	สผง/กษ.จว.
10	ค่าใช้จ่ายเพื่ออำนวยการขับเคลื่อนโครงการอันเนื่องมาจากพระราชดำริ	6,367,000.00	53,025.00	1,190,948.94	5,123,026.06	18.71	กปพ

รายละเอียดงบรายจ่ายอื่นประจำปีงบประมาณ พ.ศ. 2566

รายละเอียดรายการแยกตามหน่วยงาน

ข้อมูล ณ วันที่ 28 กุมภาพันธ์ 2566

ลำดับ	หน่วยงาน / รายการ	งบประมาณ	ผูกพัน	ผลเบิกจ่าย	คงเหลือ	%เบิก
	รวม สป.กษ.	28,381,966.00	328,925.00	10,734,977.06	17,318,063.94	37.82
1	สป.กษ.(งบสนับสนุนภารกิจเร่งด่วนนอกแผน)	2,994,000.00			2,994,000.00	
	ค่าใช้จ่ายโครงการการสนับสนุนการขับเคลื่อนงานด้านการเกษตรในระดับพื้นที่	1,544,000.00	-		1,544,000.00	-
	ค่าใช้จ่ายโครงการพัฒนาเกษตรกรรมยั่งยืน (เกษตรผสมผสาน)	500,000.00	-	-	500,000.00	
	โครงการส่งเสริมและพัฒนาผลิตสินค้าเกษตรชีวภาพ (สมุนไพร)	200,000.00	-	-	200,000.00	
	ค่าใช้จ่ายโครงการขับเคลื่อนการเกษตรระดับหมู่บ้านสู่การผลิตสินค้าเกษตรมูลค่าสูง	250,000.00	-	-	250,000.00	
	ค่าใช้จ่ายเพื่ออำนวยความสะดวกโครงการอันเนื่องมาจากพระราชดำริ	500,000.00	-	-	500,000.00	
2	สกต.	1,099,566.00		722,566.00	377,000.00	65.71
	ค่าใช้จ่ายในการส่งยุวเกษตรกรไปฝึกงาน ณ ประเทศญี่ปุ่น	500,000.00		123,000.00	377,000.00	24.60
	ค่าใช้จ่ายในการเดินทางไปราชการต่างประเทศชั่วคราว	599,566.00		599,566.00		100.00
3	กนท.	3,120,500.00	180,000.00	1,438,515.79	1,501,984.21	46.10
	ค่าใช้จ่ายกิจกรรมการสรรหาปราชญ์เกษตรของแผ่นดิน	600,000.00	180,000.00	287,735.00	132,265.00	47.96
	ค่าใช้จ่ายโครงการพัฒนาเกษตรกรรมยั่งยืน (เกษตรผสมผสาน)	1,940,000.00	-	939,302.05	1,000,697.95	48.42
	ค่าใช้จ่ายโครงการส่งเสริมและพัฒนาผลิตสินค้าเกษตรชีวภาพ (สมุนไพร)	580,500.00	-	211,478.74	369,021.26	36.43
4	สปช.	3,950,000.00		2,883,089.00	1,066,911.00	72.99
	ค่าใช้จ่ายส่งเสริมและผลักดันการค้าสินค้าเกษตรและอาหารในต่างประเทศ	3,950,000.00	-	2,883,089.00	1,066,911.00	72.99
5	สผง.	1,155,750.00		1,040.00	1,154,710.00	0.09
	ค่าใช้จ่ายโครงการขับเคลื่อนการเกษตรระดับหมู่บ้านสู่การผลิตสินค้าเกษตรมูลค่าสูง	1,041,600.00	-	1,040.00	1,040,560.00	0.10
	ค่าใช้จ่ายโครงการตำบลมั่นคง มั่งคั่ง ยั่งยืน ในจังหวัดชายแดนใต้	114,150.00	-	-	114,150.00	-
6	กปพ.	2,151,200.00		201,710.00	1,949,490.00	9.38

ลำดับ	หน่วยงาน / รายการ	งบประมาณ	ผูกพัน	ผลเบิกจ่าย	คงเหลือ	%เบิก
	ค่าใช้จ่ายเพื่ออำนวยความสะดวกขับเคลื่อนโครงการอันเนื่องมาจากพระราชดำริ	2,151,200.00	-	201,710.00	1,949,490.00	9.38
7	สมุทรปราการ	33,650.00		16,665.00	16,985.00	49.52
	ค่าใช้จ่ายโครงการขับเคลื่อนการเกษตรระดับหมู่บ้านสู่การผลิตสินค้าเกษตรมูลค่าสูง	16,800.00	-	1,540.00	15,260.00	9.17
	ค่าใช้จ่ายโครงการการสนับสนุนการขับเคลื่อนงานด้านการเกษตรในระดับพื้นที่	6,850.00	-	5,125.00	1,725.00	74.82
	ค่าใช้จ่ายเพื่ออำนวยความสะดวกขับเคลื่อนโครงการอันเนื่องมาจากพระราชดำริ	10,000.00	-	10,000.00	-	100.00
8	นนทบุรี	33,650.00		20,945.00	12,705.00	62.24
	ค่าใช้จ่ายโครงการขับเคลื่อนการเกษตรระดับหมู่บ้านสู่การผลิตสินค้าเกษตรมูลค่าสูง	16,800.00	-	14,175.00	2,625.00	84.38
	ค่าใช้จ่ายโครงการการสนับสนุนการขับเคลื่อนงานด้านการเกษตรในระดับพื้นที่	6,850.00	-	6,770.00	80	98.83
	ค่าใช้จ่ายเพื่ออำนวยความสะดวกขับเคลื่อนโครงการอันเนื่องมาจากพระราชดำริ	10,000.00	0	0	10,000.00	-
9	ปทุมธานี	37,050.00		4,440.00	32,610.00	11.98
	ค่าใช้จ่ายโครงการขับเคลื่อนการเกษตรระดับหมู่บ้านสู่การผลิตสินค้าเกษตรมูลค่าสูง	19,600.00	-	-	19,600.00	-
	ค่าใช้จ่ายโครงการการสนับสนุนการขับเคลื่อนงานด้านการเกษตรในระดับพื้นที่	7,450.00	-	2,000.00	5,450.00	26.85
	ค่าใช้จ่ายเพื่ออำนวยความสะดวกขับเคลื่อนโครงการอันเนื่องมาจากพระราชดำริ	10,000.00	-	2,440.00	7,560.00	24.40
10	พระนครศรีอยุธยา	67,600.00		1,681.00	65,919.00	2.49
	ค่าใช้จ่ายโครงการขับเคลื่อนการเกษตรระดับหมู่บ้านสู่การผลิตสินค้าเกษตรมูลค่าสูง	44,800.00	-	681	44,119.00	1.52
	ค่าใช้จ่ายโครงการการสนับสนุนการขับเคลื่อนงานด้านการเกษตรในระดับพื้นที่	12,800.00	-	-	12,800.00	-
	ค่าใช้จ่ายเพื่ออำนวยความสะดวกขับเคลื่อนโครงการอันเนื่องมาจากพระราชดำริ	10,000.00	-	1,000.00	9,000.00	10.00
11	อ่างทอง	97,050.00			97,050.00	-
	ค่าใช้จ่ายโครงการขับเคลื่อนการเกษตรระดับหมู่บ้านสู่การผลิตสินค้าเกษตรมูลค่าสูง	19,600.00	-	-	19,600.00	-
	ค่าใช้จ่ายโครงการการสนับสนุนการขับเคลื่อนงานด้านการเกษตรในระดับพื้นที่	7,450.00	-	-	7,450.00	-
	ค่าใช้จ่ายเพื่ออำนวยความสะดวกขับเคลื่อนโครงการอันเนื่องมาจากพระราชดำริ	70,000.00	-	-	70,000.00	-
12	ลพบุรี	50,600.00		3,010.00	47,590.00	5.95
	ค่าใช้จ่ายโครงการขับเคลื่อนการเกษตรระดับหมู่บ้านสู่การผลิตสินค้าเกษตรมูลค่าสูง	30,800.00	-	525	30,275.00	1.70
	ค่าใช้จ่ายโครงการการสนับสนุนการขับเคลื่อนงานด้านการเกษตรในระดับพื้นที่	9,800.00	-	2,485.00	7,315.00	25.36
	ค่าใช้จ่ายเพื่ออำนวยความสะดวกขับเคลื่อนโครงการอันเนื่องมาจากพระราชดำริ	10,000.00	-	-	10,000.00	-

ลำดับ	หน่วยงาน / รายการ	งบประมาณ	ผูกพัน	ผลเบิกจ่าย	คงเหลือ	%เบิก
13	สิงห์บุรี	53,650.00		3,360.00	50,290.00	6.26
	ค่าใช้จ่ายโครงการขับเคลื่อนการเกษตรระดับหมู่บ้านสู่การผลิตสินค้าเกษตรมูลค่าสูง	16,800.00	-	665	16,135.00	3.96
	ค่าใช้จ่ายโครงการการสนับสนุนการขับเคลื่อนงานด้านการเกษตรในระดับพื้นที่	6,850.00	-	2,695.00	4,155.00	39.34
	ค่าใช้จ่ายเพื่ออำนวยความสะดวกโครงการอันเนื่องมาจากพระราชดำริ	30,000.00	-	-	30,000.00	-
14	ชัยนาท	40,450.00		9,040.00	31,410.00	22.35
	ค่าใช้จ่ายโครงการขับเคลื่อนการเกษตรระดับหมู่บ้านสู่การผลิตสินค้าเกษตรมูลค่าสูง	22,400.00	-	4,590.00	17,810.00	20.49
	ค่าใช้จ่ายโครงการการสนับสนุนการขับเคลื่อนงานด้านการเกษตรในระดับพื้นที่	8,050.00	-	3,450.00	4,600.00	42.86
	ค่าใช้จ่ายเพื่ออำนวยความสะดวกโครงการอันเนื่องมาจากพระราชดำริ	10,000.00	-	1,000.00	9,000.00	10.00
15	สระบุรี	122,900.00		48,200.00	74,700.00	39.22
	ค่าใช้จ่ายโครงการส่งเสริมและพัฒนาผลิตสินค้าเกษตรชีวภาพ (สมุนไพร)	65,500.00	-	31,920.00	33,580.00	48.73
	ค่าใช้จ่ายโครงการขับเคลื่อนการเกษตรระดับหมู่บ้านสู่การผลิตสินค้าเกษตรมูลค่าสูง	36,400.00	-	11,545.00	24,855.00	31.72
	ค่าใช้จ่ายโครงการการสนับสนุนการขับเคลื่อนงานด้านการเกษตรในระดับพื้นที่	11,000.00	-	4,735.00	6,265.00	43.05
	ค่าใช้จ่ายเพื่ออำนวยความสะดวกโครงการอันเนื่องมาจากพระราชดำริ	10,000.00	-	-	10,000.00	-
16	ชลบุรี	101,100.00		60,842.00	40,258.00	60.18
	ค่าใช้จ่ายโครงการขับเคลื่อนการเกษตรระดับหมู่บ้านสู่การผลิตสินค้าเกษตรมูลค่าสูง	30,800.00	-	14,812.00	15,988.00	48.09
	ค่าใช้จ่ายโครงการการสนับสนุนการขับเคลื่อนงานด้านการเกษตรในระดับพื้นที่	9,800.00	-	2,065.00	7,735.00	21.07
	ค่าใช้จ่ายเพื่ออำนวยความสะดวกโครงการอันเนื่องมาจากพระราชดำริ	60,500.00	-	43,965.00	16,535.00	72.67
17	ระยอง	61,450.00		33,802.00	27,648.00	55.01
	ค่าใช้จ่ายโครงการขับเคลื่อนการเกษตรระดับหมู่บ้านสู่การผลิตสินค้าเกษตรมูลค่าสูง	22,400.00	-	12,500.00	9,900.00	55.80
	ค่าใช้จ่ายโครงการการสนับสนุนการขับเคลื่อนงานด้านการเกษตรในระดับพื้นที่	8,050.00	-	6,375.00	1,675.00	79.19
	ค่าใช้จ่ายเพื่ออำนวยความสะดวกโครงการอันเนื่องมาจากพระราชดำริ	31,000.00	-	14,927.00	16,073.00	48.15
18	จันทบุรี	143,700.00		34,830.00	108,870.00	24.24
	ค่าใช้จ่ายโครงการส่งเสริมและพัฒนาผลิตสินค้าเกษตรชีวภาพ (สมุนไพร)	65,500.00	-	5,695.00	59,805.00	8.69
	ค่าใช้จ่ายโครงการขับเคลื่อนการเกษตรระดับหมู่บ้านสู่การผลิตสินค้าเกษตรมูลค่าสูง	28,000.00	-	-	28,000.00	-

ลำดับ	หน่วยงาน / รายการ	งบประมาณ	ผูกพัน	ผลเบิกจ่าย	คงเหลือ	%เบิก
	ค่าใช้จ่ายโครงการการสนับสนุนการขับเคลื่อนงานด้านการเกษตรในระดับพื้นที่	9,200.00	-	1,375.00	7,825.00	14.95
	ค่าใช้จ่ายเพื่ออำนวยความสะดวกโครงการอันเนื่องมาจากพระราชดำริ	41,000.00	-	27,760.00	13,240.00	67.71
19	ตราด	72,050.00		46,096.00	25,954.00	63.98
	ค่าใช้จ่ายโครงการพัฒนาเกษตรกรรมยั่งยืน (เกษตรผสมผสาน)	35,000.00	-	32,000.00	3,000.00	91.43
	ค่าใช้จ่ายโครงการขับเคลื่อนการเกษตรระดับหมู่บ้านสู่การผลิตสินค้าเกษตรมูลค่าสูง	19,600.00	-	3,685.00	15,915.00	18.80
	ค่าใช้จ่ายโครงการการสนับสนุนการขับเคลื่อนงานด้านการเกษตรในระดับพื้นที่	7,450.00	-	4,366.00	3,084.00	58.60
	ค่าใช้จ่ายเพื่ออำนวยความสะดวกโครงการอันเนื่องมาจากพระราชดำริ	10,000.00	-	6,045.00	3,955.00	60.45
20	ฉะเชิงเทรา	71,100.00	5,000.00	18,805.00	47,295.00	26.45
	ค่าใช้จ่ายโครงการขับเคลื่อนการเกษตรระดับหมู่บ้านสู่การผลิตสินค้าเกษตรมูลค่าสูง	30,800.00	-	15,165.00	15,635.00	49.24
	ค่าใช้จ่ายโครงการการสนับสนุนการขับเคลื่อนงานด้านการเกษตรในระดับพื้นที่	9,800.00	-	1,925.00	7,875.00	19.64
	ค่าใช้จ่ายเพื่ออำนวยความสะดวกโครงการอันเนื่องมาจากพระราชดำริ	30,500.00	5,000.00	1,715.00	23,785.00	5.62
21	ปราจีนบุรี	196,750.00		19,909.00	176,841.00	10.12
	ค่าใช้จ่ายโครงการส่งเสริมและพัฒนาผลิตสินค้าเกษตรชีวภาพ (สมุนไพร)	65,500.00	-	2,344.00	63,156.00	3.58
	ค่าใช้จ่ายโครงการขับเคลื่อนการเกษตรระดับหมู่บ้านสู่การผลิตสินค้าเกษตรมูลค่าสูง	19,600.00	-	875	18,725.00	4.46
	ค่าใช้จ่ายโครงการการสนับสนุนการขับเคลื่อนงานด้านการเกษตรในระดับพื้นที่	7,450.00	-	6,160.00	1,290.00	82.68
	ค่าใช้จ่ายเพื่ออำนวยความสะดวกโครงการอันเนื่องมาจากพระราชดำริ	104,200.00	-	10,530.00	93,670.00	10.11
22	นครนายก	26,850.00		17,840.00	9,010.00	66.44
	ค่าใช้จ่ายโครงการขับเคลื่อนการเกษตรระดับหมู่บ้านสู่การผลิตสินค้าเกษตรมูลค่าสูง	11,200.00	-	2,880.00	8,320.00	25.71
	ค่าใช้จ่ายโครงการการสนับสนุนการขับเคลื่อนงานด้านการเกษตรในระดับพื้นที่	5,650.00	-	4,960.00	690	87.79
	ค่าใช้จ่ายเพื่ออำนวยความสะดวกโครงการอันเนื่องมาจากพระราชดำริ	10,000.00	-	10,000.00	0	100.00
23	สระแก้ว	160,350.00	23,000.00	9,875.00	127,475.00	6.16
	ค่าใช้จ่ายโครงการพัฒนาเกษตรกรรมยั่งยืน (เกษตรผสมผสาน)	35,000.00	-	960.00	34,040.00	2.74
	ค่าใช้จ่ายโครงการส่งเสริมและพัฒนาผลิตสินค้าเกษตรชีวภาพ (สมุนไพร)	60,500.00	23,000.00	7,500.00	30,000.00	12.40
	ค่าใช้จ่ายโครงการขับเคลื่อนการเกษตรระดับหมู่บ้านสู่การผลิตสินค้าเกษตรมูลค่าสูง	25,200.00	-	0.00	25,200.00	-
	ค่าใช้จ่ายโครงการการสนับสนุนการขับเคลื่อนงานด้านการเกษตรในระดับพื้นที่	8,650.00	-	1,015.00	7,635.00	11.73

ลำดับ	หน่วยงาน / รายการ	งบประมาณ	ผูกพัน	ผลเบิกจ่าย	คงเหลือ	%เบิก
	ค่าใช้จ่ายเพื่ออำนวยการขับเคลื่อนโครงการอันเนื่องมาจากพระราชดำริ	31,000.00	-	400.00	30,600.00	1.29
24	นครราชสีมา	121,900.00		20,421.50	101,478.50	16.75
	ค่าใช้จ่ายโครงการขับเคลื่อนการเกษตรระดับหมู่บ้านสู่การผลิตสินค้าเกษตรมูลค่าสูง	89,600.00	-	16,800.00	72,800.00	18.75
	ค่าใช้จ่ายโครงการการสนับสนุนการขับเคลื่อนงานด้านการเกษตรในระดับพื้นที่	22,300.00	-	-	22,300.00	-
	ค่าใช้จ่ายเพื่ออำนวยการขับเคลื่อนโครงการอันเนื่องมาจากพระราชดำริ	10,000.00	-	3,621.50	6,378.50	36.22
25	บุรีรัมย์	206,850.00		43,500.00	163,350.00	21.03
	ค่าใช้จ่ายโครงการพัฒนาเกษตรกรรมยั่งยืน (เกษตรผสมผสาน)	35,000.00	-	-	35,000.00	-
	ค่าใช้จ่ายโครงการส่งเสริมและพัฒนาผลิตสินค้าเกษตรชีวภาพ (สมุนไพร)	60,500.00	-	-	60,500.00	-
	ค่าใช้จ่ายโครงการขับเคลื่อนการเกษตรระดับหมู่บ้านสู่การผลิตสินค้าเกษตรมูลค่าสูง	64,400.00	-	27,950.00	36,450.00	43.40
	ค่าใช้จ่ายโครงการการสนับสนุนการขับเคลื่อนงานด้านการเกษตรในระดับพื้นที่	16,950.00	-	3,270.00	13,680.00	19.29
	ค่าใช้จ่ายเพื่ออำนวยการขับเคลื่อนโครงการอันเนื่องมาจากพระราชดำริ	30,000.00	-	12,280.00	17,720.00	40.93
26	สุรินทร์	367,100.00		125,525.00	241,575.00	34.19
	ค่าใช้จ่ายโครงการพัฒนาเกษตรกรรมยั่งยืน (เกษตรผสมผสาน)	35,000.00	-	30,520.00	4,480.00	87.20
	ค่าใช้จ่ายโครงการส่งเสริมและพัฒนาผลิตสินค้าเกษตรชีวภาพ (สมุนไพร)	65,500.00	-	47,760.00	17,740.00	72.92
	ค่าใช้จ่ายโครงการขับเคลื่อนการเกษตรระดับหมู่บ้านสู่การผลิตสินค้าเกษตรมูลค่าสูง	47,600.00	-	2,100.00	45,500.00	4.41
	ค่าใช้จ่ายโครงการการสนับสนุนการขับเคลื่อนงานด้านการเกษตรในระดับพื้นที่	13,400.00	-	5,405.00	7,995.00	40.34
	ค่าใช้จ่ายเพื่ออำนวยการขับเคลื่อนโครงการอันเนื่องมาจากพระราชดำริ	205,600.00	-	39,740.00	165,860.00	19.33
27	ศรีสะเกษ	122,950.00		68,913.00	54,037.00	56.05
	ค่าใช้จ่ายโครงการพัฒนาเกษตรกรรมยั่งยืน (เกษตรผสมผสาน)	35,000.00	-	29,800.00	5,200.00	85.14
	ค่าใช้จ่ายโครงการขับเคลื่อนการเกษตรระดับหมู่บ้านสู่การผลิตสินค้าเกษตรมูลค่าสูง	61,600.00	-	18,240.00	43,360.00	29.61
	ค่าใช้จ่ายโครงการการสนับสนุนการขับเคลื่อนงานด้านการเกษตรในระดับพื้นที่	16,350.00	-	16,132.00	218.00	98.67
	ค่าใช้จ่ายเพื่ออำนวยการขับเคลื่อนโครงการอันเนื่องมาจากพระราชดำริ	10,000.00	-	4,741.00	5,259.00	47.41
28	อุบลราชธานี	153,150.00		68,660.00	84,490.00	44.83
	ค่าใช้จ่ายโครงการพัฒนาเกษตรกรรมยั่งยืน (เกษตรผสมผสาน)	35,000.00	-	7,500.00	27,500.00	21.43

ลำดับ	หน่วยงาน / รายการ	งบประมาณ	ผูกพัน	ผลเบิกจ่าย	คงเหลือ	%เบิก
	ค่าใช้จ่ายโครงการขับเคลื่อนการเกษตรระดับหมู่บ้านสู่การผลิตสินค้าเกษตรมูลค่าสูง	70,000.00	-	58,095.00	11,905.00	82.99
	ค่าใช้จ่ายโครงการการสนับสนุนการขับเคลื่อนงานด้านการเกษตรในระดับพื้นที่	18,150.00	-	2,065.00	16,085.00	11.38
	ค่าใช้จ่ายเพื่ออำนาจการขับเคลื่อนโครงการอันเนื่องมาจากพระราชดำริ	30,000.00	-	1,000.00	29,000.00	3.33
29	ยโสธร	108,850.00		18,298.00	90,552.00	16.81
	ค่าใช้จ่ายโครงการพัฒนาเกษตรกรมัยยั่งยืน (เกษตรผสมผสาน)	65,000.00	-	1,028.00	63,972.00	1.58
	ค่าใช้จ่ายโครงการขับเคลื่อนการเกษตรระดับหมู่บ้านสู่การผลิตสินค้าเกษตรมูลค่าสูง	25,200.00	-	16,370.00	8,830.00	64.96
	ค่าใช้จ่ายโครงการการสนับสนุนการขับเคลื่อนงานด้านการเกษตรในระดับพื้นที่	8,650.00	-	900.00	7,750.00	10.40
	ค่าใช้จ่ายเพื่ออำนาจการขับเคลื่อนโครงการอันเนื่องมาจากพระราชดำริ	10,000.00	-		10,000.00	-
30	ชัยภูมิ	102,600.00		9,356.00	93,244.00	9.12
	ค่าใช้จ่ายโครงการพัฒนาเกษตรกรมัยยั่งยืน (เกษตรผสมผสาน)	35,000.00	-	7,400.00	27,600.00	21.14
	ค่าใช้จ่ายโครงการขับเคลื่อนการเกษตรระดับหมู่บ้านสู่การผลิตสินค้าเกษตรมูลค่าสูง	44,800.00	-	700.00	44,100.00	1.56
	ค่าใช้จ่ายโครงการการสนับสนุนการขับเคลื่อนงานด้านการเกษตรในระดับพื้นที่	12,800.00	-	-	12,800.00	-
	ค่าใช้จ่ายเพื่ออำนาจการขับเคลื่อนโครงการอันเนื่องมาจากพระราชดำริ	10,000.00	-	1,256.00	8,744.00	12.56
31	อำนาจเจริญ	137,550.00	24,000.00	17,715.00	95,835.00	12.88
	ค่าใช้จ่ายโครงการพัฒนาเกษตรกรมัยยั่งยืน (เกษตรผสมผสาน)	35,000.00	24,000.00	7,130.00	3,870.00	20.37
	ค่าใช้จ่ายโครงการส่งเสริมและพัฒนาผลิตสินค้าเกษตรชีวภาพ (สมุนไพร)	65,500.00	-	3,590.00	61,910.00	5.48
	ค่าใช้จ่ายโครงการขับเคลื่อนการเกษตรระดับหมู่บ้านสู่การผลิตสินค้าเกษตรมูลค่าสูง	19,600.00	-	1,230.00	18,370.00	6.28
	ค่าใช้จ่ายโครงการการสนับสนุนการขับเคลื่อนงานด้านการเกษตรในระดับพื้นที่	7,450.00	-	2,625.00	4,825.00	35.23
	ค่าใช้จ่ายเพื่ออำนาจการขับเคลื่อนโครงการอันเนื่องมาจากพระราชดำริ	10,000.00	-	3,140.00	6,860.00	31.40
32	หนองบัวลำภู	68,650.00		15,186.00	53,464.00	22.12
	ค่าใช้จ่ายโครงการพัฒนาเกษตรกรมัยยั่งยืน (เกษตรผสมผสาน)	35,000.00	-	-	35,000.00	-
	ค่าใช้จ่ายโครงการขับเคลื่อนการเกษตรระดับหมู่บ้านสู่การผลิตสินค้าเกษตรมูลค่าสูง	16,800.00	-	11,000.00	5,800.00	65.48
	ค่าใช้จ่ายโครงการการสนับสนุนการขับเคลื่อนงานด้านการเกษตรในระดับพื้นที่	6,850.00	-	3,186.00	3,664.00	46.51
	ค่าใช้จ่ายเพื่ออำนาจการขับเคลื่อนโครงการอันเนื่องมาจากพระราชดำริ	10,000.00	-	1,000.00	9,000.00	10.00

ลำดับ	หน่วยงาน / รายการ	งบประมาณ	ผูกพัน	ผลเบิกจ่าย	คงเหลือ	%เบิก
33	ขอนแก่น	136,550.00	38,900.00	11,865.00	85,785.00	8.69
	ค่าใช้จ่ายโครงการพัฒนาเกษตรกรรมยั่งยืน (เกษตรผสมผสาน)	35,000.00	22,000.00	8,000.00	5,000.00	22.86
	ค่าใช้จ่ายโครงการขับเคลื่อนการเกษตรระดับหมู่บ้านสู่การผลิตสินค้าเกษตรมูลค่าสูง	72,800.00	-	-	72,800.00	-
	ค่าใช้จ่ายโครงการการสนับสนุนการขับเคลื่อนงานด้านการเกษตรในระดับพื้นที่	18,750.00	16,900.00	1,400.00	450.00	7.47
	ค่าใช้จ่ายเพื่ออำนวยการขับเคลื่อนโครงการอันเนื่องมาจากพระราชดำริ	10,000.00	-	2,465.00	7,535.00	24.65
34	อุดรธานี	166,650.00		74,416.00	92,234.00	44.65
	ค่าใช้จ่ายโครงการส่งเสริมและพัฒนาผลิตสินค้าเกษตรชีวภาพ (สมุนไพร)	65,500.00	-	14,456.00	51,044.00	22.07
	ค่าใช้จ่ายโครงการขับเคลื่อนการเกษตรระดับหมู่บ้านสู่การผลิตสินค้าเกษตรมูลค่าสูง	56,000.00	-	41,000.00	15,000.00	73.21
	ค่าใช้จ่ายโครงการการสนับสนุนการขับเคลื่อนงานด้านการเกษตรในระดับพื้นที่	15,150.00	-	1,330.00	13,820.00	8.78
	ค่าใช้จ่ายเพื่ออำนวยการขับเคลื่อนโครงการอันเนื่องมาจากพระราชดำริ	30,000.00	-	17,630.00	12,370.00	58.77
35	เลย	140,300.00		56,160.00	84,140.00	40.03
	ค่าใช้จ่ายโครงการพัฒนาเกษตรกรรมยั่งยืน (เกษตรผสมผสาน)	35,000.00	-	30,000.00	5,000.00	85.71
	ค่าใช้จ่ายโครงการขับเคลื่อนการเกษตรระดับหมู่บ้านสู่การผลิตสินค้าเกษตรมูลค่าสูง	39,200.00	-	875.00	38,325.00	2.23
	ค่าใช้จ่ายโครงการการสนับสนุนการขับเคลื่อนงานด้านการเกษตรในระดับพื้นที่	11,600.00	-	2,275.00	9,325.00	19.61
	ค่าใช้จ่ายเพื่ออำนวยการขับเคลื่อนโครงการอันเนื่องมาจากพระราชดำริ	54,500.00	-	23,010.00	31,490.00	42.22
36	หนองคาย	78,850.00		50,584.00	28,266.00	64.15
	ค่าใช้จ่ายโครงการพัฒนาเกษตรกรรมยั่งยืน (เกษตรผสมผสาน)	35,000.00		28,720.00	6,280.00	82.06
	ค่าใช้จ่ายโครงการขับเคลื่อนการเกษตรระดับหมู่บ้านสู่การผลิตสินค้าเกษตรมูลค่าสูง	25,200.00		15,261.00	9,939.00	60.56
	ค่าใช้จ่ายโครงการการสนับสนุนการขับเคลื่อนงานด้านการเกษตรในระดับพื้นที่	8,650.00		2,203.00	6,447.00	25.47
	ค่าใช้จ่ายเพื่ออำนวยการขับเคลื่อนโครงการอันเนื่องมาจากพระราชดำริ	10,000.00		4,400.00	5,600.00	44.00
37	มหาสารคาม	177,900.00		61,650.00	116,250.00	34.65
	ค่าใช้จ่ายโครงการพัฒนาเกษตรกรรมยั่งยืน (เกษตรผสมผสาน)	35,000.00	-	33,660.00	1,340.00	96.17
	ค่าใช้จ่ายโครงการส่งเสริมและพัฒนาผลิตสินค้าเกษตรชีวภาพ (สมุนไพร)	65,500.00	-	7,700.00	57,800.00	11.76
	ค่าใช้จ่ายโครงการขับเคลื่อนการเกษตรระดับหมู่บ้านสู่การผลิตสินค้าเกษตรมูลค่าสูง	36,400.00	-	3,820.00	32,580.00	10.49
	ค่าใช้จ่ายโครงการการสนับสนุนการขับเคลื่อนงานด้านการเกษตรในระดับพื้นที่	11,000.00	-	10,500.00	500.00	95.45

ลำดับ	หน่วยงาน / รายการ	งบประมาณ	ผูกพัน	ผลเบิกจ่าย	คงเหลือ	%เบิก
	ค่าใช้จ่ายเพื่ออำนวยความสะดวกโครงการอันเนื่องมาจากพระราชดำริ	30,000.00	-	5,970.00	24,030.00	19.90
38	ร้อยเอ็ด	81,150.00		25,830.00	55,320.00	31.83
	ค่าใช้จ่ายโครงการขับเคลื่อนการเกษตรระดับหมู่บ้านสู่การผลิตสินค้าเกษตรมูลค่าสูง	56,000.00	-	10,000.00	46,000.00	17.86
	ค่าใช้จ่ายโครงการการสนับสนุนการขับเคลื่อนงานด้านการเกษตรในระดับพื้นที่	15,150.00	-	9,470.00	5,680.00	62.51
	ค่าใช้จ่ายเพื่ออำนวยความสะดวกโครงการอันเนื่องมาจากพระราชดำริ	10,000.00	-	6,360.00	3,640.00	63.60
39	ภาพสินธุ์	109,400.00		43,115.00	66,285.00	39.41
	ค่าใช้จ่ายโครงการพัฒนาเกษตรกรรมยั่งยืน (เกษตรผสมผสาน)	35,000.00	-	35,000.00	-	100.00
	ค่าใช้จ่ายโครงการขับเคลื่อนการเกษตรระดับหมู่บ้านสู่การผลิตสินค้าเกษตรมูลค่าสูง	50,400.00	-	2,645.00	47,755.00	5.25
	ค่าใช้จ่ายโครงการการสนับสนุนการขับเคลื่อนงานด้านการเกษตรในระดับพื้นที่	14,000.00	-	5,470.00	8,530.00	39.07
	ค่าใช้จ่ายเพื่ออำนวยความสะดวกโครงการอันเนื่องมาจากพระราชดำริ	10,000.00	-		10,000.00	-
40	สกลนคร	204,900.00		35,014.71	169,885.29	17.09
	ค่าใช้จ่ายโครงการพัฒนาเกษตรกรรมยั่งยืน (เกษตรผสมผสาน)	35,000.00	-	1,500.00	33,500.00	4.29
	ค่าใช้จ่ายโครงการส่งเสริมและพัฒนาผลิตสินค้าเกษตรชีวภาพ (สมุนไพร)	65,500.00	-	10,856.71	54,643.29	16.58
	ค่าใช้จ่ายโครงการขับเคลื่อนการเกษตรระดับหมู่บ้านสู่การผลิตสินค้าเกษตรมูลค่าสูง	50,400.00	-	11,413.00	38,987.00	22.64
	ค่าใช้จ่ายโครงการการสนับสนุนการขับเคลื่อนงานด้านการเกษตรในระดับพื้นที่	14,000.00	-	7,115.00	6,885.00	50.82
	ค่าใช้จ่ายเพื่ออำนวยความสะดวกโครงการอันเนื่องมาจากพระราชดำริ	40,000.00	-	4,130.00	35,870.00	10.33
41	นครพนม	109,000.00		10,070.00	98,930.00	9.24
	ค่าใช้จ่ายโครงการพัฒนาเกษตรกรรมยั่งยืน (เกษตรผสมผสาน)	35,000.00	-	1,180.00	33,820.00	3.37
	ค่าใช้จ่ายโครงการขับเคลื่อนการเกษตรระดับหมู่บ้านสู่การผลิตสินค้าเกษตรมูลค่าสูง	33,600.00	-	1,400.00	32,200.00	4.17
	ค่าใช้จ่ายโครงการการสนับสนุนการขับเคลื่อนงานด้านการเกษตรในระดับพื้นที่	10,400.00	-	7,490.00	2,910.00	72.02
	ค่าใช้จ่ายเพื่ออำนวยความสะดวกโครงการอันเนื่องมาจากพระราชดำริ	30,000.00	-		30,000.00	-
42	มุกดาหาร	57,050.00		14,645.00	42,405.00	25.67
	ค่าใช้จ่ายโครงการขับเคลื่อนการเกษตรระดับหมู่บ้านสู่การผลิตสินค้าเกษตรมูลค่าสูง	19,600.00	-	3,025.00	16,575.00	15.43
	ค่าใช้จ่ายโครงการการสนับสนุนการขับเคลื่อนงานด้านการเกษตรในระดับพื้นที่	7,450.00	-	2,500.00	4,950.00	33.56

ลำดับ	หน่วยงาน / รายการ	งบประมาณ	ผูกพัน	ผลเบิกจ่าย	คงเหลือ	%เบิก
	ค่าใช้จ่ายเพื่ออำนวยความสะดวกโครงการอันเนื่องมาจากพระราชดำริ	30,000.00	-	9,120.00	20,880.00	30.40
43	เชียงใหม่	259,150.00	40,000.00	36,365.00	182,785.00	14.03
	ค่าใช้จ่ายโครงการพัฒนาเกษตรกรรมยั่งยืน (เกษตรผสมผสาน)	35,000.00	-	30,690.00	4,310.00	87.69
	ค่าใช้จ่ายโครงการขับเคลื่อนการเกษตรระดับหมู่บ้านสู่การผลิตสินค้าเกษตรมูลค่าสูง	70,000.00	-	1,750.00	68,250.00	2.50
	ค่าใช้จ่ายโครงการการสนับสนุนการขับเคลื่อนงานด้านการเกษตรในระดับพื้นที่	18,150.00	-	1,925.00	16,225.00	10.61
	ค่าใช้จ่ายเพื่ออำนวยความสะดวกโครงการอันเนื่องมาจากพระราชดำริ	136,000.00	40,000.00	2,000.00	94,000.00	1.47
44	ลำพูน	75,450.00		23,220.00	52,230.00	30.78
	ค่าใช้จ่ายโครงการพัฒนาเกษตรกรรมยั่งยืน (เกษตรผสมผสาน)	35,000.00	-	3,020.00	31,980.00	8.63
	ค่าใช้จ่ายโครงการขับเคลื่อนการเกษตรระดับหมู่บ้านสู่การผลิตสินค้าเกษตรมูลค่าสูง	22,400.00	-	13,870.00	8,530.00	61.92
	ค่าใช้จ่ายโครงการการสนับสนุนการขับเคลื่อนงานด้านการเกษตรในระดับพื้นที่	8,050.00	-	3,780.00	4,270.00	46.96
	ค่าใช้จ่ายเพื่ออำนวยความสะดวกโครงการอันเนื่องมาจากพระราชดำริ	10,000.00	-	2,550.00	7,450.00	25.50
45	ลำปาง	112,400.00		14,430.00	97,970.00	12.84
	ค่าใช้จ่ายโครงการพัฒนาเกษตรกรรมยั่งยืน (เกษตรผสมผสาน)	35,000.00	-	3,740.00	31,260.00	10.69
	ค่าใช้จ่ายโครงการขับเคลื่อนการเกษตรระดับหมู่บ้านสู่การผลิตสินค้าเกษตรมูลค่าสูง	36,400.00	-	1,085.00	35,315.00	2.98
	ค่าใช้จ่ายโครงการการสนับสนุนการขับเคลื่อนงานด้านการเกษตรในระดับพื้นที่	11,000.00	-	1,650.00	9,350.00	15.00
	ค่าใช้จ่ายเพื่ออำนวยความสะดวกโครงการอันเนื่องมาจากพระราชดำริ	30,000.00	-	7,955.00	22,045.00	26.52
46	อุตรดิตถ์	77,850.00		11,355.00	66,495.00	14.59
	ค่าใช้จ่ายโครงการขับเคลื่อนการเกษตรระดับหมู่บ้านสู่การผลิตสินค้าเกษตรมูลค่าสูง	25,200.00	-	1,050.00	24,150.00	4.17
	ค่าใช้จ่ายโครงการการสนับสนุนการขับเคลื่อนงานด้านการเกษตรในระดับพื้นที่	8,650.00	-	5,985.00	2,665.00	69.19
	ค่าใช้จ่ายเพื่ออำนวยความสะดวกโครงการอันเนื่องมาจากพระราชดำริ	44,000.00	-	4,320.00	39,680.00	9.82
47	แพร่	75,450.00		45,396.00	30,054.00	60.17
	ค่าใช้จ่ายโครงการพัฒนาเกษตรกรรมยั่งยืน (เกษตรผสมผสาน)	35,000.00	-	30,000.00	5,000.00	85.71
	ค่าใช้จ่ายโครงการขับเคลื่อนการเกษตรระดับหมู่บ้านสู่การผลิตสินค้าเกษตรมูลค่าสูง	22,400.00	-	3,787.00	18,613.00	16.91
	ค่าใช้จ่ายโครงการการสนับสนุนการขับเคลื่อนงานด้านการเกษตรในระดับพื้นที่	8,050.00	-	5,069.00	2,981.00	62.97

ลำดับ	หน่วยงาน / รายการ	งบประมาณ	ผูกพัน	ผลเบิกจ่าย	คงเหลือ	%เบิก
	ค่าใช้จ่ายเพื่ออำนวยความสะดวกโครงการอันเนื่องมาจากพระราชดำริ	10,000.00	-	6,540.00	3,460.00	65.40
48	น่าน	619,200.00		245,790.00	373,410.00	39.69
	ค่าใช้จ่ายโครงการพัฒนาเกษตรกรรมยั่งยืน (เกษตรผสมผสาน)	35,000.00	-	32,900.00	2,100.00	94.00
	ค่าใช้จ่ายโครงการส่งเสริมและพัฒนาผลิตสินค้าเกษตรชีวภาพ (สมุนไพร)	60,500.00	-	35,559.00	24,941.00	58.78
	ค่าใช้จ่ายโครงการขับเคลื่อนการเกษตรระดับหมู่บ้านสู่การผลิตสินค้าเกษตรมูลค่าสูง	42,000.00	-	15,820.00	26,180.00	37.67
	ค่าใช้จ่ายโครงการการสนับสนุนการขับเคลื่อนงานด้านการเกษตรในระดับพื้นที่	12,200.00	-	4,345.00	7,855.00	35.61
	ค่าใช้จ่ายเพื่ออำนวยความสะดวกโครงการอันเนื่องมาจากพระราชดำริ	469,500.00	-	157,166.00	312,334.00	33.48
49	พะเยา	78,850.00		58,836.00	20,014.00	74.62
	ค่าใช้จ่ายโครงการพัฒนาเกษตรกรรมยั่งยืน (เกษตรผสมผสาน)	35,000.00	-	31,000.00	4,000.00	88.57
	ค่าใช้จ่ายโครงการขับเคลื่อนการเกษตรระดับหมู่บ้านสู่การผลิตสินค้าเกษตรมูลค่าสูง	25,200.00	-	22,596.00	2,604.00	89.67
	ค่าใช้จ่ายโครงการการสนับสนุนการขับเคลื่อนงานด้านการเกษตรในระดับพื้นที่	8,650.00	-	700.00	7,950.00	8.09
	ค่าใช้จ่ายเพื่ออำนวยความสะดวกโครงการอันเนื่องมาจากพระราชดำริ	10,000.00	-	4,540.00	5,460.00	45.40
50	เชียงราย	558,900.00		189,322.50	369,577.50	33.87
	ค่าใช้จ่ายโครงการพัฒนาเกษตรกรรมยั่งยืน (เกษตรผสมผสาน)	35,000.00	-	31,025.00	3,975.00	88.64
	ค่าใช้จ่ายโครงการส่งเสริมและพัฒนาผลิตสินค้าเกษตรชีวภาพ (สมุนไพร)	65,500.00	-	28,982.50	36,517.50	44.25
	ค่าใช้จ่ายโครงการขับเคลื่อนการเกษตรระดับหมู่บ้านสู่การผลิตสินค้าเกษตรมูลค่าสูง	50,400.00	-	9,930.00	40,470.00	19.70
	ค่าใช้จ่ายโครงการการสนับสนุนการขับเคลื่อนงานด้านการเกษตรในระดับพื้นที่	14,000.00	-	6,550.00	7,450.00	46.79
	ค่าใช้จ่ายเพื่ออำนวยความสะดวกโครงการอันเนื่องมาจากพระราชดำริ	394,000.00	-	112,835.00	281,165.00	28.64
51	แม่ฮ่องสอน	148,550.00		33,120.00	115,430.00	22.30
	ค่าใช้จ่ายโครงการขับเคลื่อนการเกษตรระดับหมู่บ้านสู่การผลิตสินค้าเกษตรมูลค่าสูง	19,600.00	-	-	19,600.00	-
	ค่าใช้จ่ายโครงการการสนับสนุนการขับเคลื่อนงานด้านการเกษตรในระดับพื้นที่	7,450.00	-	3,500.00	3,950.00	46.98
	ค่าใช้จ่ายเพื่ออำนวยความสะดวกโครงการอันเนื่องมาจากพระราชดำริ	121,500.00	-	29,620.00	91,880.00	24.38
52	นครสวรรค์	99,200.00		50,338.00	48,862.00	50.74
	ค่าใช้จ่ายโครงการพัฒนาเกษตรกรรมยั่งยืน (เกษตรผสมผสาน)	35,000.00	-	32,000.00	3,000.00	91.43

ลำดับ	หน่วยงาน / รายการ	งบประมาณ	ผูกพัน	ผลเบิกจ่าย	คงเหลือ	%เบิก
	ค่าใช้จ่ายโครงการขับเคลื่อนการเกษตรระดับหมู่บ้านสู่การผลิตสินค้าเกษตรมูลค่าสูง	42,000.00	-	13,738.00	28,262.00	32.71
	ค่าใช้จ่ายโครงการการสนับสนุนการขับเคลื่อนงานด้านการเกษตรในระดับพื้นที่	12,200.00	-	-	12,200.00	-
	ค่าใช้จ่ายเพื่ออำนวยความสะดวกโครงการอันเนื่องมาจากพระราชดำริ	10,000.00	-	4,600.00	5,400.00	46.00
53	อุทัยธานี	140,950.00		59,360.00	81,590.00	42.11
	ค่าใช้จ่ายโครงการพัฒนาเกษตรกรรมยั่งยืน (เกษตรผสมผสาน)	35,000.00	-	33,420.00	1,580.00	95.49
	ค่าใช้จ่ายโครงการส่งเสริมและพัฒนาผลิตสินค้าเกษตรชีวภาพ (สมุนไพร)	65,500.00	-	15,840.00	49,660.00	24.18
	ค่าใช้จ่ายโครงการขับเคลื่อนการเกษตรระดับหมู่บ้านสู่การผลิตสินค้าเกษตรมูลค่าสูง	22,400.00	-	-	22,400.00	-
	ค่าใช้จ่ายโครงการการสนับสนุนการขับเคลื่อนงานด้านการเกษตรในระดับพื้นที่	8,050.00	-	7,600.00	450.00	94.41
	ค่าใช้จ่ายเพื่ออำนวยความสะดวกโครงการอันเนื่องมาจากพระราชดำริ	10,000.00	-	2,500.00	7,500.00	25.00
54	กำแพงเพชร	85,600.00		8,270.00	77,330.00	9.66
	ค่าใช้จ่ายโครงการพัฒนาเกษตรกรรมยั่งยืน (เกษตรผสมผสาน)	35,000.00	-	2,520.00	32,480.00	7.20
	ค่าใช้จ่ายโครงการขับเคลื่อนการเกษตรระดับหมู่บ้านสู่การผลิตสินค้าเกษตรมูลค่าสูง	30,800.00	-	-	30,800.00	-
	ค่าใช้จ่ายโครงการการสนับสนุนการขับเคลื่อนงานด้านการเกษตรในระดับพื้นที่	9,800.00	-	1,750.00	8,050.00	17.86
	ค่าใช้จ่ายเพื่ออำนวยความสะดวกโครงการอันเนื่องมาจากพระราชดำริ	10,000.00	-	4,000.00	6,000.00	40.00
55	ตาก	43,850.00		7,228.00	36,622.00	16.48
	ค่าใช้จ่ายโครงการขับเคลื่อนการเกษตรระดับหมู่บ้านสู่การผลิตสินค้าเกษตรมูลค่าสูง	25,200.00	-	1,998.00	23,202.00	7.93
	ค่าใช้จ่ายโครงการการสนับสนุนการขับเคลื่อนงานด้านการเกษตรในระดับพื้นที่	8,650.00	-	1,740.00	6,910.00	20.12
	ค่าใช้จ่ายเพื่ออำนวยความสะดวกโครงการอันเนื่องมาจากพระราชดำริ	10,000.00	-	3,490.00	6,510.00	34.90
56	สุโขทัย	78,850.00		11,825.00	67,025.00	15.00
	ค่าใช้จ่ายโครงการพัฒนาเกษตรกรรมยั่งยืน (เกษตรผสมผสาน)	35,000.00	-	-	35,000.00	-
	ค่าใช้จ่ายโครงการขับเคลื่อนการเกษตรระดับหมู่บ้านสู่การผลิตสินค้าเกษตรมูลค่าสูง	25,200.00	-	2,975.00	22,225.00	11.81
	ค่าใช้จ่ายโครงการการสนับสนุนการขับเคลื่อนงานด้านการเกษตรในระดับพื้นที่	8,650.00	-	2,100.00	6,550.00	24.28
	ค่าใช้จ่ายเพื่ออำนวยความสะดวกโครงการอันเนื่องมาจากพระราชดำริ	10,000.00	-	6,750.00	3,250.00	67.50
57	พิษณุโลก	178,350.00	8,025.00	35,384.00	134,941.00	19.84

ลำดับ	หน่วยงาน / รายการ	งบประมาณ	ผูกพัน	ผลเบิกจ่าย	คงเหลือ	%เบิก
	ค่าใช้จ่ายโครงการพัฒนาเกษตรกรรมยั่งยืน (เกษตรผสมผสาน)	35,000.00	-	14,800.00	20,200.00	42.29
	ค่าใช้จ่ายโครงการส่งเสริมและพัฒนาผลิตสินค้าเกษตรชีวภาพ (สมุนไพร)	65,500.00	-	6,464.00	59,036.00	9.87
	ค่าใช้จ่ายโครงการขับเคลื่อนการเกษตรระดับหมู่บ้านสู่การผลิตสินค้าเกษตรมูลค่าสูง	25,200.00	-	2,500.00	22,700.00	9.92
	ค่าใช้จ่ายโครงการการสนับสนุนการขับเคลื่อนงานด้านการเกษตรในระดับพื้นที่	8,650.00	-	1,575.00	7,075.00	18.21
	ค่าใช้จ่ายเพื่ออำนวยการขับเคลื่อนโครงการอันเนื่องมาจากพระราชดำริ	44,000.00	8,025.00	10,045.00	25,930.00	22.83
58	พิจิตร	54,000.00		21,795.00	32,205.00	40.36
	ค่าใช้จ่ายโครงการขับเคลื่อนการเกษตรระดับหมู่บ้านสู่การผลิตสินค้าเกษตรมูลค่าสูง	33,600.00	-	20,780.00	12,820.00	61.85
	ค่าใช้จ่ายโครงการการสนับสนุนการขับเคลื่อนงานด้านการเกษตรในระดับพื้นที่	10,400.00	-	1,015.00	9,385.00	9.76
	ค่าใช้จ่ายเพื่ออำนวยการขับเคลื่อนโครงการอันเนื่องมาจากพระราชดำริ	10,000.00	-		10,000.00	-
59	เพชรบูรณ์	50,600.00		8,099.00	42,501.00	16.01
	ค่าใช้จ่ายโครงการขับเคลื่อนการเกษตรระดับหมู่บ้านสู่การผลิตสินค้าเกษตรมูลค่าสูง	30,800.00	-	4,949.00	25,851.00	16.07
	ค่าใช้จ่ายโครงการการสนับสนุนการขับเคลื่อนงานด้านการเกษตรในระดับพื้นที่	9,800.00	-	1,050.00	8,750.00	10.71
	ค่าใช้จ่ายเพื่ออำนวยการขับเคลื่อนโครงการอันเนื่องมาจากพระราชดำริ	10,000.00	-	2,100.00	7,900.00	21.00
60	ราชบุรี	127,700.00		23,865.00	103,835.00	18.69
	ค่าใช้จ่ายโครงการส่งเสริมและพัฒนาผลิตสินค้าเกษตรชีวภาพ (สมุนไพร)	60,500.00	-	1,000.00	59,500.00	1.65
	ค่าใช้จ่ายโครงการขับเคลื่อนการเกษตรระดับหมู่บ้านสู่การผลิตสินค้าเกษตรมูลค่าสูง	28,000.00	-	-	28,000.00	-
	ค่าใช้จ่ายโครงการการสนับสนุนการขับเคลื่อนงานด้านการเกษตรในระดับพื้นที่	9,200.00	-	6,965.00	2,235.00	75.71
	ค่าใช้จ่ายเพื่ออำนวยการขับเคลื่อนโครงการอันเนื่องมาจากพระราชดำริ	30,000.00	-	15,900.00	14,100.00	53.00
61	กาญจนบุรี	392,900.00		131,150.00	261,750.00	33.38
	ค่าใช้จ่ายโครงการขับเคลื่อนการเกษตรระดับหมู่บ้านสู่การผลิตสินค้าเกษตรมูลค่าสูง	36,400.00	-	11,785.00	24,615.00	32.38
	ค่าใช้จ่ายโครงการการสนับสนุนการขับเคลื่อนงานด้านการเกษตรในระดับพื้นที่	11,000.00	-	10,235.00	765.00	93.05
	ค่าใช้จ่ายเพื่ออำนวยการขับเคลื่อนโครงการอันเนื่องมาจากพระราชดำริ	345,500.00	-	109,130.00	236,370.00	31.59
62	สุพรรณบุรี	47,200.00		20,175.00	27,025.00	42.74
	ค่าใช้จ่ายโครงการขับเคลื่อนการเกษตรระดับหมู่บ้านสู่การผลิตสินค้าเกษตรมูลค่าสูง	28,000.00	-	6,220.00	21,780.00	22.21
	ค่าใช้จ่ายโครงการการสนับสนุนการขับเคลื่อนงานด้านการเกษตรในระดับพื้นที่	9,200.00	-	9,095.00	105.00	98.86

ลำดับ	หน่วยงาน / รายการ	งบประมาณ	ผูกพัน	ผลเบิกจ่าย	คงเหลือ	%เบิก
	ค่าใช้จ่ายเพื่ออำนวยความสะดวกโครงการอันเนื่องมาจากพระราชดำริ	10,000.00	-	4,860.00	5,140.00	48.60
63	นครปฐม	102,550.00		37,028.00	65,522.00	36.11
	ค่าใช้จ่ายโครงการส่งเสริมและพัฒนาผลิตสินค้าเกษตรชีวภาพ (สมุนไพร)	65,500.00	-	22,480.00	43,020.00	34.32
	ค่าใช้จ่ายโครงการขับเคลื่อนการเกษตรระดับหมู่บ้านสู่การผลิตสินค้าเกษตรมูลค่าสูง	19,600.00	-	8,710.00	10,890.00	44.44
	ค่าใช้จ่ายโครงการการสนับสนุนการขับเคลื่อนงานด้านการเกษตรในระดับพื้นที่	7,450.00	-	1,638.00	5,812.00	21.99
	ค่าใช้จ่ายเพื่ออำนวยความสะดวกโครงการอันเนื่องมาจากพระราชดำริ	10,000.00	-	4,200.00	5,800.00	42.00
64	สมุทรสาคร	23,450.00		11,565.00	11,885.00	49.32
	ค่าใช้จ่ายโครงการขับเคลื่อนการเกษตรระดับหมู่บ้านสู่การผลิตสินค้าเกษตรมูลค่าสูง	8,400.00	-	5,040.00	3,360.00	60.00
	ค่าใช้จ่ายโครงการการสนับสนุนการขับเคลื่อนงานด้านการเกษตรในระดับพื้นที่	5,050.00	-	4,025.00	1,025.00	79.70
	ค่าใช้จ่ายเพื่ออำนวยความสะดวกโครงการอันเนื่องมาจากพระราชดำริ	10,000.00	-	2,500.00	7,500.00	25.00
65	สมุทรสงคราม	23,450.00		8,357.00	15,093.00	35.64
	ค่าใช้จ่ายโครงการขับเคลื่อนการเกษตรระดับหมู่บ้านสู่การผลิตสินค้าเกษตรมูลค่าสูง	8,400.00	-	1,260.00	7,140.00	15.00
	ค่าใช้จ่ายโครงการการสนับสนุนการขับเคลื่อนงานด้านการเกษตรในระดับพื้นที่	5,050.00	-	2,097.00	2,953.00	41.52
	ค่าใช้จ่ายเพื่ออำนวยความสะดวกโครงการอันเนื่องมาจากพระราชดำริ	10,000.00	-	5,000.00	5,000.00	50.00
66	เพชรบุรี	80,450.00		27,116.00	53,334.00	33.71
	ค่าใช้จ่ายโครงการขับเคลื่อนการเกษตรระดับหมู่บ้านสู่การผลิตสินค้าเกษตรมูลค่าสูง	22,400.00	-	4,066.00	18,334.00	18.15
	ค่าใช้จ่ายโครงการการสนับสนุนการขับเคลื่อนงานด้านการเกษตรในระดับพื้นที่	8,050.00	-	5,990.00	2,060.00	74.41
	ค่าใช้จ่ายเพื่ออำนวยความสะดวกโครงการอันเนื่องมาจากพระราชดำริ	50,000.00	-	17,060.00	32,940.00	34.12
67	ประจวบคีรีขันธ์	40,450.00		8,199.00	32,251.00	20.27
	ค่าใช้จ่ายโครงการขับเคลื่อนการเกษตรระดับหมู่บ้านสู่การผลิตสินค้าเกษตรมูลค่าสูง	22,400.00	-	1,070.00	21,330.00	4.78
	ค่าใช้จ่ายโครงการการสนับสนุนการขับเคลื่อนงานด้านการเกษตรในระดับพื้นที่	8,050.00	-	2,749.00	5,301.00	34.15
	ค่าใช้จ่ายเพื่ออำนวยความสะดวกโครงการอันเนื่องมาจากพระราชดำริ	10,000.00	-	4,380.00	5,620.00	43.80
68	นครศรีธรรมราช	382,850.00		132,951.00	249,899.00	34.73
	ค่าใช้จ่ายโครงการพัฒนาเกษตรกรรมยั่งยืน (เกษตรผสมผสาน)	35,000.00	-	30,292.00	4,708.00	86.55

ลำดับ	หน่วยงาน / รายการ	งบประมาณ	ผูกพัน	ผลเบิกจ่าย	คงเหลือ	%เบิก
	ค่าใช้จ่ายโครงการขับเคลื่อนการเกษตรระดับหมู่บ้านสู่การผลิตสินค้าเกษตรมูลค่าสูง	64,400.00	-	35,499.00	28,901.00	55.12
	ค่าใช้จ่ายโครงการการสนับสนุนการขับเคลื่อนงานด้านการเกษตรในระดับพื้นที่	16,950.00	-	10,179.00	6,771.00	60.05
	ค่าใช้จ่ายเพื่ออำนาจการขับเคลื่อนโครงการอันเนื่องมาจากพระราชดำริ	266,500.00	-	56,981.00	209,519.00	21.38
69	กระบี่	75,450.00		47,006.00	28,444.00	62.30
	ค่าใช้จ่ายโครงการพัฒนาเกษตรกรรมยั่งยืน (เกษตรผสมผสาน)	35,000.00	-	30,500.00	4,500.00	87.14
	ค่าใช้จ่ายโครงการขับเคลื่อนการเกษตรระดับหมู่บ้านสู่การผลิตสินค้าเกษตรมูลค่าสูง	22,400.00	-	7,205.00	15,195.00	32.17
	ค่าใช้จ่ายโครงการการสนับสนุนการขับเคลื่อนงานด้านการเกษตรในระดับพื้นที่	8,050.00	-	4,305.00	3,745.00	53.48
	ค่าใช้จ่ายเพื่ออำนาจการขับเคลื่อนโครงการอันเนื่องมาจากพระราชดำริ	10,000.00	-	4,996.00	5,004.00	49.96
70	พังงา	40,450.00		26,629.00	13,821.00	65.83
	ค่าใช้จ่ายโครงการขับเคลื่อนการเกษตรระดับหมู่บ้านสู่การผลิตสินค้าเกษตรมูลค่าสูง	22,400.00	-	22,049.00	351	98.43
	ค่าใช้จ่ายโครงการการสนับสนุนการขับเคลื่อนงานด้านการเกษตรในระดับพื้นที่	8,050.00	-	700	7,350.00	8.70
	ค่าใช้จ่ายเพื่ออำนาจการขับเคลื่อนโครงการอันเนื่องมาจากพระราชดำริ	10,000.00	-	3,880.00	6,120.00	38.80
71	ภูเก็ต	58,450.00		16,144.25	42,305.75	27.62
	ค่าใช้จ่ายโครงการพัฒนาเกษตรกรรมยั่งยืน (เกษตรผสมผสาน)	35,000.00	-	1,820.00	33,180.00	5.20
	ค่าใช้จ่ายโครงการขับเคลื่อนการเกษตรระดับหมู่บ้านสู่การผลิตสินค้าเกษตรมูลค่าสูง	8,400.00	-	6,270.00	2,130.00	74.64
	ค่าใช้จ่ายโครงการการสนับสนุนการขับเคลื่อนงานด้านการเกษตรในระดับพื้นที่	5,050.00	-	1,365.00	3,685.00	27.03
	ค่าใช้จ่ายเพื่ออำนาจการขับเคลื่อนโครงการอันเนื่องมาจากพระราชดำริ	10,000.00	-	6,689.25	3,310.75	66.89
72	สุราษฎร์ธานี	178,300.00		57,254.00	121,046.00	32.11
	ค่าใช้จ่ายโครงการพัฒนาเกษตรกรรมยั่งยืน (เกษตรผสมผสาน)	35,000.00	-	13,907.00	21,093.00	39.73
	ค่าใช้จ่ายโครงการส่งเสริมและพัฒนาผลิตสินค้าเกษตรชีวภาพ (สมุนไพร)	65,500.00	-	13,194.00	52,306.00	20.14
	ค่าใช้จ่ายโครงการขับเคลื่อนการเกษตรระดับหมู่บ้านสู่การผลิตสินค้าเกษตรมูลค่าสูง	53,200.00	-	16,965.00	36,235.00	31.89
	ค่าใช้จ่ายโครงการการสนับสนุนการขับเคลื่อนงานด้านการเกษตรในระดับพื้นที่	14,600.00	-	13,188.00	1,412.00	90.33
	ค่าใช้จ่ายเพื่ออำนาจการขับเคลื่อนโครงการอันเนื่องมาจากพระราชดำริ	10,000.00	-	0	10,000.00	-
73	ระนอง	30,250.00		16,925.00	13,325.00	55.95
	ค่าใช้จ่ายโครงการขับเคลื่อนการเกษตรระดับหมู่บ้านสู่การผลิตสินค้าเกษตรมูลค่าสูง	14,000.00	-	11,650.00	2,350.00	83.21

ลำดับ	หน่วยงาน / รายการ	งบประมาณ	ผูกพัน	ผลเบิกจ่าย	คงเหลือ	%เบิก
	ค่าใช้จ่ายโครงการการสนับสนุนการขับเคลื่อนงานด้านการเกษตรในระดับพื้นที่	6,250.00	-	3,275.00	2,975.00	52.40
	ค่าใช้จ่ายเพื่ออำนวยความสะดวกโครงการอันเนื่องมาจากพระราชดำริ	10,000.00	-	2,000.00	8,000.00	20.00
74	ชุมพร	255,450.00		70,808.00	184,642.00	27.72
	ค่าใช้จ่ายโครงการพัฒนาเกษตรกรรมยั่งยืน (เกษตรผสมผสาน)	35,000.00	-	31,558.00	3,442.00	90.17
	ค่าใช้จ่ายโครงการขับเคลื่อนการเกษตรระดับหมู่บ้านสู่การผลิตสินค้าเกษตรมูลค่าสูง	22,400.00	-	-	22,400.00	-
	ค่าใช้จ่ายโครงการการสนับสนุนการขับเคลื่อนงานด้านการเกษตรในระดับพื้นที่	8,050.00	-	1,750.00	6,300.00	21.74
	ค่าใช้จ่ายเพื่ออำนวยความสะดวกโครงการอันเนื่องมาจากพระราชดำริ	190,000.00	-	37,500.00	152,500.00	19.74
75	สงขลา	810,130.00	10,000.00	453,106.00	347,024.00	55.93
	ค่าใช้จ่ายโครงการส่งเสริมและพัฒนาผลิตสินค้าเกษตรชีวภาพ (สมุนไพร)	65,500.00	-	32,654.00	32,846.00	49.85
	ค่าใช้จ่ายโครงการขับเคลื่อนการเกษตรระดับหมู่บ้านสู่การผลิตสินค้าเกษตรมูลค่าสูง	44,800.00	-	43,600.00	1,200.00	97.32
	ค่าใช้จ่ายโครงการตำบลมั่นคง มั่งคั่ง ยั่งยืน ในจังหวัดชายแดนใต้	627,030.00	10,000.00	363,322.00	253,708.00	57.94
	ค่าใช้จ่ายโครงการการสนับสนุนการขับเคลื่อนงานด้านการเกษตรในระดับพื้นที่	12,800.00	-	4,770.00	8,030.00	37.27
	ค่าใช้จ่ายเพื่ออำนวยความสะดวกโครงการอันเนื่องมาจากพระราชดำริ	60,000.00	-	8,760.00	51,240.00	14.60
76	สตูล	72,050.00		12,350.00	59,700.00	17.14
	ค่าใช้จ่ายโครงการพัฒนาเกษตรกรรมยั่งยืน (เกษตรผสมผสาน)	35,000.00	-	3,200.00	31,800.00	9.14
	ค่าใช้จ่ายโครงการขับเคลื่อนการเกษตรระดับหมู่บ้านสู่การผลิตสินค้าเกษตรมูลค่าสูง	19,600.00	-	1,125.00	18,475.00	5.74
	ค่าใช้จ่ายโครงการการสนับสนุนการขับเคลื่อนงานด้านการเกษตรในระดับพื้นที่	7,450.00	-	7,025.00	425.00	94.30
	ค่าใช้จ่ายเพื่ออำนวยความสะดวกโครงการอันเนื่องมาจากพระราชดำริ	10,000.00	-	1,000.00	9,000.00	10.00
77	ตรัง	142,700.00		29,115.00	113,585.00	20.40
	ค่าใช้จ่ายโครงการพัฒนาเกษตรกรรมยั่งยืน (เกษตรผสมผสาน)	35,000.00	-	625.00	34,375.00	1.79
	ค่าใช้จ่ายโครงการส่งเสริมและพัฒนาผลิตสินค้าเกษตรชีวภาพ (สมุนไพร)	60,500.00	-	6,885.00	53,615.00	11.38
	ค่าใช้จ่ายโครงการขับเคลื่อนการเกษตรระดับหมู่บ้านสู่การผลิตสินค้าเกษตรมูลค่าสูง	28,000.00	-	12,250.00	15,750.00	43.75
	ค่าใช้จ่ายโครงการการสนับสนุนการขับเคลื่อนงานด้านการเกษตรในระดับพื้นที่	9,200.00	-	4,265.00	4,935.00	46.36
	ค่าใช้จ่ายเพื่ออำนวยความสะดวกโครงการอันเนื่องมาจากพระราชดำริ	10,000.00	-	5,090.00	4,910.00	50.90

ลำดับ	หน่วยงาน / รายการ	งบประมาณ	ผูกพัน	ผลเบิกจ่าย	คงเหลือ	%เบิก
78	พัสดุ	175,600.00		35,876.50	139,723.50	20.43
	ค่าใช้จ่ายโครงการพัฒนาเกษตรกรรมยั่งยืน (เกษตรผสมผสาน)	35,000.00	-	6,630.00	28,370.00	18.94
	ค่าใช้จ่ายโครงการขับเคลื่อนการเกษตรระดับหมู่บ้านสู่การผลิตสินค้าเกษตรมูลค่าสูง	30,800.00	-	17,701.00	13,099.00	57.47
	ค่าใช้จ่ายโครงการการสนับสนุนการขับเคลื่อนงานด้านการเกษตรในระดับพื้นที่	9,800.00	-	6,465.50	3,334.50	65.97
	ค่าใช้จ่ายเพื่ออำนวยการขับเคลื่อนโครงการอันเนื่องมาจากพระราชดำริ	100,000.00	-	5,080.00	94,920.00	5.08
79	ปัตตานี	1,791,250.00		1,153,322.81	637,927.19	64.39
	ค่าใช้จ่ายโครงการขับเคลื่อนการเกษตรระดับหมู่บ้านสู่การผลิตสินค้าเกษตรมูลค่าสูง	33,600.00	-	24,875.00	8,725.00	74.03
	ค่าใช้จ่ายโครงการตำบลมั่นคง มั่งคั่ง ยั่งยืน ในจังหวัดชายแดนใต้	1,711,750.00	-	1,103,822.62	607,927.38	64.49
	ค่าใช้จ่ายโครงการการสนับสนุนการขับเคลื่อนงานด้านการเกษตรในระดับพื้นที่	10,400.00	-	9,355.00	1,045.00	89.95
	ค่าใช้จ่ายเพื่ออำนวยการขับเคลื่อนโครงการอันเนื่องมาจากพระราชดำริ	35,500.00	-	15,270.19	20,229.81	43.01
80	ยะลา	912,210.00		475,426.00	436,784.00	52.12
	ค่าใช้จ่ายโครงการขับเคลื่อนการเกษตรระดับหมู่บ้านสู่การผลิตสินค้าเกษตรมูลค่าสูง	22,400.00	-	12,050.00	10,350.00	53.79
	ค่าใช้จ่ายโครงการตำบลมั่นคง มั่งคั่ง ยั่งยืน ในจังหวัดชายแดนใต้	846,260.00	-	454,965.00	391,295.00	53.76
	ค่าใช้จ่ายโครงการการสนับสนุนการขับเคลื่อนงานด้านการเกษตรในระดับพื้นที่	8,050.00	-	2,405.00	5,645.00	29.88
	ค่าใช้จ่ายเพื่ออำนวยการขับเคลื่อนโครงการอันเนื่องมาจากพระราชดำริ	35,500.00	-	6,006.00	29,494.00	16.92
81	นราธิวาส	1,293,710.00		700,685.00	593,025.00	54.16
	ค่าใช้จ่ายโครงการขับเคลื่อนการเกษตรระดับหมู่บ้านสู่การผลิตสินค้าเกษตรมูลค่าสูง	36,400.00	-	7,710.00	28,690.00	21.18
	ค่าใช้จ่ายโครงการตำบลมั่นคง มั่งคั่ง ยั่งยืน ในจังหวัดชายแดนใต้	1,200,810.00	-	647,610.00	553,200.00	53.93
	ค่าใช้จ่ายโครงการการสนับสนุนการขับเคลื่อนงานด้านการเกษตรในระดับพื้นที่	11,000.00	-	7,165.00	3,835.00	65.14
	ค่าใช้จ่ายเพื่ออำนวยการขับเคลื่อนโครงการอันเนื่องมาจากพระราชดำริ	45,500.00	-	38,200.00	7,300.00	83.96
82	บึงกาฬ	95,450.00		12,605.00	82,845.00	13.21
	ค่าใช้จ่ายโครงการพัฒนาเกษตรกรรมยั่งยืน (เกษตรผสมผสาน)	35,000.00	-	7,385.00	27,615.00	21.10
	ค่าใช้จ่ายโครงการขับเคลื่อนการเกษตรระดับหมู่บ้านสู่การผลิตสินค้าเกษตรมูลค่าสูง	22,400.00	-	-	22,400.00	-
	ค่าใช้จ่ายโครงการการสนับสนุนการขับเคลื่อนงานด้านการเกษตรในระดับพื้นที่	8,050.00	-	1,120.00	6,930.00	13.91
	ค่าใช้จ่ายเพื่ออำนวยการขับเคลื่อนโครงการอันเนื่องมาจากพระราชดำริ	30,000.00	-	4,100.00	25,900.00	13.67

รายละเอียดเงินโอนเบิกแทน ประจำปีงบประมาณ พ.ศ. 2566

ตั้งแต่วันที่ 1 ตุลาคม 2565 - 28 กุมภาพันธ์ 2566

ลำดับที่	หน่วยงานรับโอน	ปีงบประมาณ	งบรายจ่าย	รายการ	เงินโอนเบิกแทน	โอนคืน	โอนเบิกแทนสุทธิ	กันไว้เบิก	ผูกพัน	เบิกจ่าย	คงเหลือ	% เบิก
1	กรมส่งเสริมการเกษตร	2566	งบดำเนินงาน	ค่าใช้จ่ายในการสนับสนุนวิทยุกระจายเสียงเพื่อการเกษตร	62,100.00		62,100.00	-		9,150.00	52,950.00	14.73
รวม					62,100.00	-	62,100.00	-	-	9,150.00	52,950.00	14.73

รายละเอียดเงินรับเบิกแทน ประจำปีงบประมาณ พ.ศ. 2566

ตั้งแต่วันที่ 1 ตุลาคม 2565 - 28 กุมภาพันธ์ 2566

ลำดับที่	หน่วยงานเจ้าของงบประมาณ	ปีงบประมาณ	งบรายจ่าย	รหัสงบประมาณ	รายการ	เงินรับเบิกแทน	โอนกลับ	รับเบิกแทนสุทธิ	กันไว้เบิก	ผูกพัน	เบิกจ่าย	คงเหลือ	% เบิกจ่าย
1	สำนักเลขาธิการนายกรัฐมนตรี	2566	งบบุคลากร	07002140004091000000	เงินเดือนและเงินประจำตำแหน่งของข้าราชการการเมือง	4,744,330.00		4,744,330.00	-	-	3,882,243.86	862,086.14	81.83
	สำนักเลขาธิการนายกรัฐมนตรี	2566	งบดำเนินงาน	07002140004092000000	ค่าตอบแทนผู้ช่วยรัฐมนตรี	301,666.67		301,666.67	-	-	251,666.67	50,000.00	83.43
2	สำนักงานมาตรฐานสินค้าเกษตรและอาหารแห่งชาติ	2566	งบดำเนินงาน	07002150007092000000	โครงการ Q	2,256,200.00		2,256,200.00	-	20,000.00	389,905.54	1,846,294.46	17.28
	สำนักงานมาตรฐานสินค้าเกษตรและอาหารแห่งชาติ	2566	งบดำเนินงาน	07002280001092000000	ค่าใช้จ่ายในการจัดฝึกอบรม	491,680.00		491,680.00			11,199.00	480,481.00	2.28
	สำนักงานมาตรฐานสินค้าเกษตรและอาหารแห่งชาติ	2566	งบรายจ่ายอื่น	07002280001095000005	ค่าใช้จ่ายการศึกษาท่องเที่ยวอุปทานของโปรตีนทางเลือกในประเทศญี่ปุ่น	800,000.00		800,000.00			799,999.83	0.17	100.00
3	กรมฝนหลวงและการบินเกษตร	2566	งบดำเนินงาน	07002530001092000000	ค่าจัดงานวันพระบิดาแห่งฝนหลวง	1,500,000.00		1,500,000.00	-		1,500,000.00	0.00	100.00
	กรมฝนหลวงและการบินเกษตร	2566	งบดำเนินงาน	07002530001092000000	ค่าใช้จ่ายในการจัดฝึกอบรม	863,500.00		863,500.00			44,665.00	818,835.00	5.17
4	กรมตรวจบัญชีสหกรณ์	2566	งบดำเนินงาน	07002280002092000000	ค่าใช้จ่ายในการจัดฝึกอบรม	2,893,600.00		2,893,600.00			49,200.00	2,844,400.00	1.70
5	กรมส่งเสริมสหกรณ์	2566	งบดำเนินงาน	07002280001012000000	ค่าใช้จ่ายในการจัดฝึกอบรม	2,732,000.00		2,732,000.00			32,263.00	2,699,737.00	1.18
6	กรมชลประทาน	2566	งบดำเนินงาน	07002530001012000000	ค่าใช้จ่ายในการจัดฝึกอบรม	3,984,000.00		3,984,000.00				3,984,000.00	-
7	กรมประมง	2566	งบดำเนินงาน	07002150023092000000	ค่าใช้จ่ายในการจัดฝึกอบรม	5,067,000.00		5,067,000.00			35,196.00	5,031,804.00	0.69

ลำดับที่	หน่วยงานเจ้าของงบประมาณ	ปีงบประมาณ	งบรายจ่าย	รหัสงบประมาณ	รายการ	เงินรับเบิกแทน	โอนกลับ	รับเบิกแทนสุทธิ	กันไว้เบิก	ผูกพัน	เบิกจ่าย	คงเหลือ	% เบิกจ่าย
8	กรมพัฒนาที่ดิน	2566	งบดำเนินงาน	07002150032092000000	ค่าใช้จ่ายในการจัดฝึกอบรม	4,463,000.00		4,463,000.00			70,392.00	4,392,608.00	1.58
	กรมพัฒนาที่ดิน	2566	งบดำเนินงาน	07002280002022000000	ค่าใช้จ่ายในการจัดฝึกอบรม	7,370.00		7,370.00			6,600.00	770.00	89.55
9	กรมวิชาการเกษตร	2566	งบดำเนินงาน	07002280006092000000	ค่าใช้จ่ายในการจัดฝึกอบรม	830,820.00		830,820.00			27,600.00	803,220.00	3.32
10	กรมส่งเสริมการเกษตร	2566	งบดำเนินงาน	07002280001022000000	ค่าใช้จ่ายในการจัดฝึกอบรม	2,306,670.00		2,306,670.00			21,131.00	2,285,539.00	0.92
11	สำนักงานการปฏิรูปที่ดินเพื่อเกษตรกรรม	2566	งบดำเนินงาน	07002280001052000000	ค่าใช้จ่ายในการจัดฝึกอบรม	1,006,700.00		1,006,700.00			6,000.00	1,000,700.00	0.60
12	สำนักงานเศรษฐกิจการเกษตร	2566	งบดำเนินงาน	07002280002012000000	ค่าใช้จ่ายในการจัดฝึกอบรม	793,410.00		793,410.00			16,733.00	776,677.00	2.11
13	กรมการข้าว	2566	งบดำเนินงาน	07002280001042000000	ค่าใช้จ่ายในการจัดฝึกอบรม	939,480.00		939,480.00			35,199.00	904,281.00	3.75
14	กรมหม่อนไหม	2566	งบดำเนินงาน	07002280001032000000	ค่าใช้จ่ายในการจัดฝึกอบรม	205,670.00		205,670.00			3,533.00	202,137.00	1.72
15	กรมปศุสัตว์	2566	งบดำเนินงาน	07002280002022000000	ค่าใช้จ่ายในการจัดฝึกอบรม	3,780,000.00		3,780,000.00			14,665.00	3,765,335.00	0.39
					รวม	39,967,096.67	-	39,967,096.67	-	20,000.00	7,198,191.90	32,748,904.77	18.01

สรุปเงินไว้เบิกเหลือปี สำนักงานปลัดกระทรวงเกษตรและสหกรณ์

ณ วันที่ 28 กุมภาพันธ์ 2566

สรุปเงินไว้เบิกเหลือปี

งบรายจ่าย	มีหนี้ (ผ่าน PO)			เบิกจ่าย	เสมือนมีหนี้				เบิกจ่าย	รวม				%เบิกจ่าย
	อนุมัติ	เบิกจ่าย	คงเหลือ		อนุมัติ	ผูกพัน	เบิกจ่าย	คงเหลือ		อนุมัติ	ผูกพัน	เบิกจ่าย	คงเหลือ	
งบดำเนินงาน	5,950,297.05	5,643,448.55	306,848.50	94.84	-	-	-	-	-	5,950,297.05	-	5,643,448.55	306,848.50	94.84
งบลงทุน	240,640.00	240,640.00	-	100.00	-	-	-	-	-	240,640.00	-	240,640.00	-	100.00
งบเงินอุดหนุน	-	-	-	-	-	-	-	-	-	-	-	-	-	-
งบรายจ่ายอื่น	1,570,391.06	835,891.06	734,500.00	53.23	-	-	-	-	-	1,570,391.06	-	835,891.06	734,500.00	53.23
งบกลาง	-	-	-	-	-	-	-	-	-	-	-	-	-	-
รวม	7,761,328.11	6,719,979.61	1,041,348.50	86.58	-	-	-	-	-	7,761,328.11	-	6,719,979.61	1,041,348.50	86.58

รายละเอียดเงินกันไว้เบิกเหลือในปี
ขยายเวลาเบิกจ่ายถึงวันทำการสุดท้ายของเดือนมีนาคม 2566
ณ วันที่ 28 กุมภาพันธ์ 2566

ลำดับที่	ปีงบประมาณ	หน่วยงาน	งบรายจ่าย	รายการ	สัญญาเลขที่/ วันครบกำหนด/ คู่สัญญา	จำนวนเงินกัน	เบิกจ่าย	คงเหลือ	% เบิก	ค่าชี้แจงของหน่วยงาน ณ 28 กุมภาพันธ์ 2566
1	2565	ศทส.	งบดำเนินงาน	- จ้างดูแลบำรุงรักษาระบบรายงานสารสนเทศ ภูมิศาสตร์ (สถานการณ์ภัยพิบัติด้านการเกษตร) ของสำนักงานปลัดกระทรวงเกษตรและสหกรณ์ ด้วยวิธีประกวดราคาอิเล็กทรอนิกส์ (e-bidding) (เงินกันปี 2565 เลขที่เอกสารเงินกัน 7017073987)	05/2565 ครบกำหนด 30 ก.ย. 65 บริษัท จีไอเอส จำกัด	230,812.50	230,812.50	-	100.00	
2	2565	กค.	งบดำเนินงาน	- จ้างเหมาเอกชนบริการล้างทำความสะอาดและ บำรุงรักษาเครื่องปรับอากาศภายในอาคารที่ทำ การกระทรวงเกษตรและสหกรณ์ ประจำปี งบประมาณ 2565 (เงินกันปี 2565 เลขที่เอกสาร เงินกัน 2000567741)	จ 5/2565 ครบกำหนด 30 ก.ย. 65 บริษัท ซูเปอร์เพาเวอร์คูล จำกัด	57,504.40	57,504.40	-	100.00	
3	2565	กกส.	งบดำเนินงาน	- ค่าหนังสือพิมพ์ (เงินกันปี 2565 เลขที่เอกสาร เงินกัน 2000576809)	บสข.1/2565 ครบกำหนด 31 ม.ค. 65 บริษัท ร้านทวีพาณิชย์โดย นายณรงค์รักษ์ สุทธิเข้ม	5,829.00	-	5,829.00	-	ทำ PO ชำ
4	2565	กกส.	งบดำเนินงาน	- ค่าบริการข่าวประชาสัมพันธ์ (เงินกันปี 2565 เลขที่เอกสารเงินกัน 7017020073)	บสจ.1/2565 ครบกำหนด 31 ธ.ค. 64 บริษัท อินโฟควอสท์ จำกัด	99,991.50	-	99,991.50	-	ทำ PO ชำ
5	2565	กกส.	งบดำเนินงาน	- ค่าบริการข่าวประชาสัมพันธ์ (เงินกันปี 2565 เลขที่เอกสารเงินกัน 7017020270)	กข 0205/913 ครบกำหนด 30 ธ.ค.2564 กรมประชาสัมพันธ์	75,000.00	-	75,000.00	-	ทำ PO ชำ
6	2565	กค.	งบดำเนินงาน	- ค่ากำจัดปลวก มด แมลงสาบฯ เดือน เม.ย. - ก.ย.65 (6 เดือน) (เงินกันปี 2565 เลขที่เอกสาร เงินกัน 7017641067)	34/2565 ครบกำหนด 30 ก.ย. 65 บริษัท ยูนิเพสท์ จำกัด	7,600.00	7,600.00	-	100.00	
7	2565	กค.	งบดำเนินงาน	- ค่าอินเทอร์เน็ตสำหรับกล้องวงจรปิด เดือน ต.ค. 64-ก.ย.65 (เงินกันปี 2565 เลขที่เอกสารเงินกัน 7017034034)	2/2565 ครบกำหนด 30 ก.ย. 65 บริษัท ทริบเปิลที อินเทอร์เน็ต จำกัด	1,400.00	1,400.00	-	100.00	

ลำดับที่	ปีงบประมาณ	หน่วยงาน	งบรายจ่าย	รายการ	สัญญาเลขที่/ วันครบกำหนด/ คู่สัญญา	จำนวนเงินกัน	เบิกจ่าย	คงเหลือ	% เบิก	ค่าชี้แจงของหน่วยงาน ณ 28 กุมภาพันธ์ 2566
8	2565	กค.	งบดำเนินงาน	- ค่าจ้างเหมาดูแลบำรุงรักษาระบบไฟฟ้าเดือน ต.ค.64-ก.ย.65 (เงินกันปี 2565 เลขที่เอกสารเงินกัน 7017034073)	จ 1/2565 ครบกำหนด 30 ก.ย. 65 ห้างหุ้นส่วนจำกัด รวย แอนด์ รวยพรีเมียม	68,500.00	68,500.00	-	100.00	
9	2565	กค.	งบดำเนินงาน	- ค่าจ้างทำความสะอาดกระทรวงเกษตรและสหกรณ์ ปีงบประมาณ 2565 เดือน ต.ค.64-ก.ย. 65 (เงินกันปี 2565 เลขที่เอกสารเงินกัน 7017044213)	จ 3/2565 ครบกำหนด 30 ก.ย. 65 บริษัท คลื่นเวฟ จำกัด	291,500.00	291,500.00	-	100.00	
10	2565	ศทส.	งบดำเนินงาน	- เข้าใช้บริการอินเทอร์เน็ตและคู่มือสารข้อมูลโครงการพัฒนาระบบฐานข้อมูลโครงการพัฒนาระบบฐานข้อมูลด้านการเกษตรและสหกรณ์ จังหวัด สำนักงานปลัดกระทรวงเกษตรและสหกรณ์ ด้วยวิธีประกวดราคาอิเล็กทรอนิกส์ (e-bidding) (เงินกันปี 2565 เลขที่เอกสารเงินกัน 7017073979)	06/2565 ครบกำหนด 30 ก.ย. 65 บริษัท โทรคมนาคมแห่งชาติ จำกัด (มหาชน)	191,728.35	191,728.35	-	100.00	
11	2565	กค.	งบดำเนินงาน	- ค่าบำรุงรักษาลิฟต์ ยี่ห้อ มิตซูบิชิ เดือน เม.ย.-ก.ย.65 (6 เดือน) (เงินกันปี 2565 เลขที่เอกสารเงินกัน 7017613938)	29/2565 ครบกำหนด 30 ก.ย. 65 บริษัท มิตซูบิชิ เอลเลเวเตอร์ ประเทศไทย จำกัด	2,675.00	2,675.00	-	100.00	
12	2565	กค.	งบดำเนินงาน	- ค่าบำรุงรักษาลิฟต์ ยี่ห้อ โอทิส เดือน เม.ย.-ก.ย. 65 (6 เดือน) (เงินกันปี 2565 เลขที่เอกสารเงินกัน 7017614635)	30/2565 ครบกำหนด 30 ก.ย. 65 บริษัท โอทิส เอลเลเวเตอร์ประเทศไทย จำกัด	4,622.40	4,622.40	-	100.00	
13	2565	ศทส.	งบดำเนินงาน	- เข้าใช้พื้นที่การดำเนินการระบบสารสนเทศ และเชื่อมโยงข้อมูลกับหน่วยงานกระทรวงเกษตรและสหกรณ์ 1 ตำบล 1 กลุ่มเกษตรกรทฤษฎีใหม่ ด้วยวิธีประกวดราคาอิเล็กทรอนิกส์ (e-bidding) (เงินกันปี 2565 เลขที่เอกสารเงินกัน 7017074116)	01/2565 ครบกำหนด 30 ก.ย. 65 บริษัท อินเทอร์เน็ตลิงค์ เทเลคอม จำกัด (มหาชน)	745,000.00	745,000.00	-	100.00	

ลำดับที่	ปีงบประมาณ	หน่วยงาน	งบรายจ่าย	รายการ	สัญญาเลขที่/ วันครบกำหนด/ คู่สัญญา	จำนวนเงินกัน	เบิกจ่าย	คงเหลือ	% เบิก	ค่าชี้แจงของหน่วยงาน ณ 28 กุมภาพันธ์ 2566
14	2565	ศทส.	งบดำเนินงาน	- จ้างเหมาบริการดูแลบำรุงรักษาระบบเว็บไซต์กระทรวงเกษตรและสหกรณ์ และระบบเว็บไซต์สำนักงานปลัดกระทรวงเกษตรและสหกรณ์ (เงินกันปี 2565 เลขที่เอกสารเงินกัน 7017074154)	08/2565 ครบกำหนด 30 ก.ย. 65 บริษัท รัชชอป จำกัด	123,750.00	123,750.00	-	100.00	
15	2565	ศทส.	งบดำเนินงาน	- จ้างเหมาบริการระบบจัดการจดหมายอิเล็กทรอนิกส์ภาครัฐ (Mail Hosting) สำนักงานปลัดกระทรวงเกษตรและสหกรณ์ (เงินกันปี 2565 เลขที่เอกสารเงินกัน 7017074167)	07/2565 ครบกำหนด 30 ก.ย. 65 บริษัท ไทยบิส โพรไวเดอร์ จำกัด	66,875.00	66,875.00	-	100.00	
16	2565	กกส.	งบดำเนินงาน	- จ้างดูแล บำรุงรักษาระบบตู้ชุมสายโทรศัพท์สำนักงานปลัดกระทรวงเกษตรและสหกรณ์ (เงินกันปี 2565 เลขที่เอกสารเงินกัน 7017074179)	09/2565 ครบกำหนด 30 ก.ย. 65 บริษัท เดอะ แวเรียส อินโนเวชั่น จำกัด	124,500.00	124,500.00	-	100.00	
17	2565	ศทส.	งบดำเนินงาน	- จ้างดูแล บำรุงรักษาระบบประชุมทางไกลผ่านจอภาพ (Video Conference) ของสำนักงานปลัดกระทรวงเกษตรและสหกรณ์ (เงินกันปี 2565 เลขที่เอกสารเงินกัน 7017074735)	10/2565 ครบกำหนด 30 ก.ย. 65 บริษัท แพลเน็ต คอมมิวนิเคชั่น เอเชีย จำกัด (มหาชน)	44,940.00	44,940.00	-	100.00	
18	2565	กค.	งบดำเนินงาน	- จ้างเหมาเอกชนบริการรักษาความปลอดภัยภายในบริเวณกระทรวงเกษตรและสหกรณ์ ประจำปีงบประมาณ พ.ศ. 2565 (เงินกันปี 2565 เลขที่เอกสารเงินกัน 7017650484)	จ 9/2565 ครบกำหนด 30 ก.ย. 65 องค์การสงเคราะห์ทหารผ่านศึกในพระบรมราชูปถัมภ์	420,600.00	420,600.00	-	100.00	
19	2565	กกส.	งบดำเนินงาน	- ค่าบริการข่าวประชาสัมพันธ์ (เงินกันปี 2565 เลขที่เอกสารเงินกัน 7017129334)	บสข.2/2564 ครบกำหนด ห้างหุ้นส่วน จำกัด กรุงเทพอุปกรณ์	44,155.00	-	44,155.00	-	ทำ PO ชำ

ลำดับที่	ปีงบประมาณ	หน่วยงาน	งบรายจ่าย	รายการ	สัญญาเลขที่/ วันครบกำหนด/ คู่สัญญา	จำนวนเงินกัน	เบิกจ่าย	คงเหลือ	% เบิก	ค่าชี้แจงของหน่วยงาน ณ 28 กุมภาพันธ์ 2566
20	2565	ศทส.	งบดำเนินงาน	- เช่าใช้บริการอินเทอร์เน็ตและคู่มือสายสื่อสารข้อมูลสำนักงานปลัดกระทรวงเกษตรและสหกรณ์ ด้วยวิธีประกวดราคาอิเล็กทรอนิกส์ (e-bidding) (เงินกันปี 2565 เลขที่เอกสารเงินกัน 7017133983)	11/2565 ครบกำหนด 30 ก.ย. 65 บมจ. ทริปเปิลที บรอดแบนด์	53,607.00	53,607.00	-	100.00	
21	2565	ศทส.	งบดำเนินงาน	- จัดดูแล บำรุงรักษาระบบเครือข่ายของสำนักงานปลัดกระทรวงเกษตรและสหกรณ์ วงด 2 จาก 6 (เงินกันปี 2565 เลขที่เอกสารเงินกัน 7017191164)	จ 6/2565 ครบกำหนด 30 ก.ย. 65 บจก. อินฟอร์เมชั่น เซอร์วิส แอนด์คอนซัลแทนท์	817,500.00	817,500.00	-	100.00	
22	2565	กค.	งบดำเนินงาน	- ค่าจ้างเหมาดูแลบำรุงรักษาระบบกล้องวงจรปิด (เงินกันปี 2565 เลขที่เอกสารเงินกัน 7017619873)	32/2565 ครบกำหนด 30 ก.ย. 65 ห้างหุ้นส่วนจำกัด โอ.เค.อิเล็กทรอนิกส์ เซลส์ แอนด์เซอร์วิส	16,050.00	16,050.00	-	100.00	
23	2565	กกส.	งบดำเนินงาน	- ค่าบริการข่าวประชาสัมพันธ์ (เงินกันปี 2565 เลขที่เอกสารเงินกัน 7017295768)	กข 0205/6 ครบกำหนด 31 มี.ค. 65 กรมประชาสัมพันธ์	75,000.00	-	75,000.00	-	ทำ PO ชั่ว
24	2565	กค.	งบดำเนินงาน	- จ้างเหมาดูแลระบบฐานข้อมูลสินทรัพย์ของ สป.กษ.ปี 2565 (เงินกันปี 2565 เลขที่เอกสารเงินกัน 7017417286)	22/2565 ครบกำหนด 30 ก.ย. 65 บริษัท ชัยซอฟต์แวร์ (ประเทศไทย) จำกัด	45,000.00	45,000.00	-	100.00	
25	2565	กค.	งบดำเนินงาน	- ค่าบำรุงรักษาลิฟท์ ยี่ห้อ พูจิ เดือน เม.ย.-ก.ย.65 (6 เดือน) (เงินกันปี 2565 เลขที่เอกสารเงินกัน 7017624296)	28/2565 ครบกำหนด 30 ก.ย. 65 บริษัท ทีแอล เอ็นจิเนียริ่ง แอนด์เซอร์วิส จำกัด	8,025.00	8,025.00	-	100.00	
26	2565	กค.	งบดำเนินงาน	- ค่าบำรุงรักษาลิฟท์ ยี่ห้อ พูจิ เดือน เม.ย.-ก.ย.65 (6 เดือน) (เงินกันปี 2565 เลขที่เอกสารเงินกัน 7017626791)	27/2565 ครบกำหนด 30 ก.ย. 65 บริษัท ทีแอล เอ็นจิเนียริ่ง แอนด์เซอร์วิส จำกัด	2,140.00	2,140.00	-	100.00	
27	2565	กค.	งบดำเนินงาน	- จ้างเหมาดูแลบำรุงรักษาต้นไม้และส่วนหย่อม เดือน เม.ย.-ก.ย.65 (เงินกันปี 2565 เลขที่เอกสารเงินกัน 4100004873)	38/2565 ครบกำหนด 30 ก.ย. 65 ร้าน แลนด์ออคคิด (นางชนิษฐา สุวรรณหลง)	16,000.00	16,000.00	-	100.00	
28	2565	กกส.	งบดำเนินงาน	- ค่าหนังสือพิมพ์ (เงินกันปี 2565 เลขที่เอกสารเงินกัน 5100000367)	บสข.3/2565 ครบกำหนด 30 เม.ย. 65	2,223.00	-	2,223.00	-	ทำ PO ชั่ว

ลำดับที่	ปีงบประมาณ	หน่วยงาน	งบรายจ่าย	รายการ	สัญญาเลขที่/ วันครบกำหนด/ คู่สัญญา	จำนวนเงินกัน	เบิกจ่าย	คงเหลือ	% เบิก	ค่าชี้แจงของหน่วยงาน ณ 28 กุมภาพันธ์ 2566
29	2565	สทศ.	งบดำเนินงาน	- ค่าเช่าใช้บริการ Internet ขนาดความเร็ว 800Mbps./800Mbps.เดือน ก.ย. 65 (เงินกันปี 2565 เลขที่เอกสารเงินกัน 410005884)	ช 4/2565 ครบกำหนด 30 ก.ย. 65 บริษัท โทรคมนาคมแห่งชาติ จำกัด (มหาชน)	2,022.30	2,022.30	-	100.00	
30	2565	กก.	งบดำเนินงาน	- ค่าหนังสือพิมพ์ (เงินกันปี 2565 เลขที่เอกสารเงินกัน 5100001105)	ช 12/2565 ครบกำหนด 30 ก.ย. 65 นาย ทรงชัย แยมกลีบบัว	4,650.00	-	4,650.00	-	เบิกจ่ายเป็นเงินสด
31	2565	กค.	งบดำเนินงาน	- จ้างเหมาเอกชนบริการดูแลและบำรุงรักษาลิฟต์โดยสาร (ไม่รวมอะไหล่และอุปกรณ์) ยี่ห้อฮิตาชิ ประจำปีงบประมาณ พ.ศ. ๒๕๖๕ (เงินกันปี 2565 เลขที่เอกสารเงินกัน 4100014602)	31/2565 ครบกำหนด 30 ก.ย. 65 บจก ฮิตาชิ เอลลิเวเตอร์ ประเทศไทย	5,000.00	5,000.00	-	100.00	
32	2565	กกส.	งบดำเนินงาน	- ค่าบริการชาวประชาสัมพันธ์ (เงินกันปี 2565 เลขที่เอกสารเงินกัน 4100018335)	บสจ.13/2565 ครบกำหนด บริษัท ซี เอ ซี จำกัด	400,000.00	400,000.00	-	100.00	
33	2565	สทศ.	งบดำเนินงาน	- ค่าจ้างเหมาบริการรักษาความปลอดภัย อาคารที่ทำการสถาบันเกษตรราธิการ ประจำปีงบประมาณ 2565 เดือน ก.ย.65 (เงินกันปี 2565 เลขที่เอกสารเงินกัน 4100042489)	17/2565 ครบกำหนด 30 ก.ย. 65 องค์การสงเคราะห์ทหารผ่านศึกในพระบรมราชูปถัมภ์	41,810.00	41,810.00	-	100.00	
34	2565	กกส.	งบดำเนินงาน	- ค่าเช่าเวลาใช้บริการเผยแพร่รายการเกษตรสารประจำปีงบประมาณ พ.ศ.2565 ประจำเดือน ก.ย. 65 (เงินกันปี 2565 เลขที่เอกสารเงินกัน 4100047416)	กษ 0205/613 ครบกำหนด 30 ก.ย. 65 กรมประชาสัมพันธ์	25,000.00	25,000.00	-	100.00	
35	2565	กกส.	งบดำเนินงาน	- จ้างบริการชาวสำคัญประจำวันผ่านระบบออนไลน์ ประจำปีงบประมาณ 2565 ประจำเดือน ก.ย.65 (เงินกันปี 2565 เลขที่เอกสารเงินกัน 4100047433)	บสจ.17/2565 ครบกำหนด 30 ก.ย. 65 บริษัท อินโฟควอสท์ จำกัด	33,330.50	33,330.50	-	100.00	

ลำดับที่	ปีงบประมาณ	หน่วยงาน	งบรายจ่าย	รายการ	สัญญาเลขที่/ วันครบกำหนด/ คู่สัญญา	จำนวนเงินกัน	เบิกจ่าย	คงเหลือ	% เบิก	ค่าชี้แจงของหน่วยงาน ณ 28 กุมภาพันธ์ 2566
36	2565	กก.	งบดำเนินงาน	- จ้างบำรุงรักษาระบบสารบรรณอิเล็กทรอนิกส์ สำนักงานปลัดกระทรวงเกษตรและสหกรณ์ ประจำปีงบประมาณ พ.ศ.2565 งวดที่ 2 ตั้งแต่ เดือน ก.ค.- ก.ย. 65 (เงินกันปี 2565 เลขที่ เอกสารเงินกัน 4100053660)	จ.16/2565 ครบกำหนด 30 ก.ย. 65 บริษัท ซีดีจี ซิสเต็มส์ จำกัด	120,600.00	120,600.00	-	100.00	
37	2565	กก.	งบดำเนินงาน	- เช่าโทรศัพท์เคลื่อนที่แบบมือถือ จำนวน 1 เครื่อง ระยะเวลาการเช่า ตั้งแต่วันที่ 1 เม.ย.-30 ก.ย. 65 ประจำเดือน ก.ย. 65 (เงินกันปี 2565 เลขที่เอกสารเงินกัน 4100057698)	ช.3/2565 ครบกำหนด 30 ก.ย. 65 บริษัท ดีทิวู สยามจำกัด	3,000.00	3,000.00	-	100.00	
38	2565	กก.	งบดำเนินงาน	- เช่าโทรศัพท์เคลื่อนที่แบบมือถือ จำนวน 6 เครื่อง ระยะเวลาการเช่า ตั้งแต่วันที่ 1 ก.ค.-30 ก.ย. 65 ประจำเดือน ก.ย. 65 (เงินกันปี 2565 เลขที่เอกสารเงินกัน 4100057684)	ช.2/2565 ครบกำหนด 30 ก.ย. 65 บริษัท ดีทิวู สยามจำกัด	21,032.00	21,032.00	-	100.00	
39	2565	สร.	งบดำเนินงาน	- ค่าเช่ารถประจำตำแหน่งเลขานุการ รมว.กษ. จำนวน 1 คัน และรถประจำตำแหน่ง ผช. เลขานุการ รมว.กษ.จำนวน 2 คัน (เงินกันปี 2565 เลขที่เอกสารเงินกัน 4100061192)	ช.2/2561 ครบกำหนด 26 มิ.ย. 66 บริษัท เฟรนด์ชิพ ลิสซิ่ง จำกัด	100,500.00	100,500.00	-	100.00	
40	2565	สร.	งบดำเนินงาน	- ค่าเช่ารถประจำตำแหน่ง รมช.กษ. จำนวน 2 คัน (เงินกันปี 2565 เลขที่เอกสารเงินกัน 4100061170)	ช.1/2561 ครบกำหนด 31 พ.ค. 66 บริษัท เฟรนด์ชิพ ลิสซิ่ง จำกัด	149,000.00	149,000.00	-	100.00	
41	2565	สร.	งบดำเนินงาน	- ค่าเช่าโทรศัพท์เคลื่อนที่ สำหรับข้าราชการ การเมือง (เงินกันปี 2565 เลขที่เอกสารเงินกัน 4100067873)	001/2565 ครบกำหนด 1 ต.ค. 65 บริษัท เอ็มเอชเคบิสซิเนส จำกัด	39,996.60	39,996.60	-	100.00	

ลำดับที่	ปีงบประมาณ	หน่วยงาน	งบรายจ่าย	รายการ	สัญญาเลขที่/ วันครบกำหนด/ คู่สัญญา	จำนวนเงินกัน	เบิกจ่าย	คงเหลือ	% เบิก	ค่าชี้แจงของหน่วยงาน ณ 28 กุมภาพันธ์ 2566
42	2565	สร.	งบดำเนินงาน	- ค่าเช่ารถประจำตำแหน่ง รวม.กษ. จำนวน 1 คัน (เงินกันปี 2565 เลขที่เอกสารเงินกัน 4100068388)	ช.032/2563 ครบกำหนด 6 พ.ค. 68 บริษัท เฟรนด์ชิพ ลิสซิ่ง จำกัด	67,500.00	67,500.00	-	100.00	
43	2565	สร.	งบดำเนินงาน	- ค่าเช่ารถตู้โดยสาร สร.กษ. จำนวน 3 คัน (เงินกันปี 2565 เลขที่เอกสารเงินกัน 4100068378)	ช.5/2562 ครบกำหนด 31 ม.ค. 67 บริษัท มิสเตอร์ ร์ เร็นท์ จำกัด	62,595.00	62,595.00	-	100.00	
44	2565	กค.	งบดำเนินงาน	- ค่าซ่อมห้องน้ำชาย - หญิง อาคาร 4 ชั้น 1 (เงินกันปี 2565 เลขที่เอกสารเงินกัน 4100075326)	80/2565 ครบกำหนด 23 ต.ค. 65 บริษัท ดับเบิลสปี คอสเทค จำกัด	399,217.00	399,217.00	-	100.00	
45	2565	สร.	งบดำเนินงาน	- ค่าเช่ารถยนต์ (เงินกันปี 2565 เลขที่เอกสารเงินกัน 4100078996)	ช.1/2565 ครบกำหนด 3 ม.ค. 69 บริษัท เฟรนด์ชิพ ลิสซิ่ง จำกัด	76,000.00	76,000.00	-	100.00	
46	2565	กกจ.	งบลงทุน	- เครื่องสแกนเนอร์ ยี่ห้อ HP รุ่น HP Scan Jet N9120 1 เครื่อง และ เครื่องพิมพ์บัตรพลาสติก ชนิดพิมพ์สองด้านอัตโนมัติ ยี่ห้อ Entrust รุ่น Sigma DS3 1 เครื่อง (เงินกันปี 2565 เลขที่เอกสารเงินกัน 4100080045)	13/2565 ครบกำหนด 28 ก.พ. 66 บริษัท ดาต้าโปรดักส์ ทอปปีง ฟอรัม จำกัด	219,350.00	219,350.00	-	100.00	
47	2565	กค.	งบดำเนินงาน	- จ้างเหมาทอผ้าเย็บสำหรับตัดเสื้อพระยาแรกนา (เงินกันปี 2565 เลขที่เอกสารเงินกัน 4100084328)	85/2565 ครบกำหนด 5 เม.ย. 66 นาย สุราช ก่อแก้ว	240,750.00	240,750.00	-	100.00	
48	2565	สร.	งบดำเนินงาน	- ค่าเช่าเครื่องถ่ายเอกสาร ประจำเดือน ก.ย. 65 (เงินกันปี 2565 เลขที่เอกสารเงินกัน 5100005050)	001/2565 ครบกำหนด 1 ต.ค. 65 บริษัท ไตรเทพพาณิชย์ จำกัด	2,900.00	2,900.00	-	100.00	
49	2565	สร.	งบดำเนินงาน	- ค่าหนังสือพิมพ์ ประจำเดือน ก.ย. 65 (เงินกันปี 2565 เลขที่เอกสารเงินกัน 5100005051)	002/2565 ครบกำหนด 1 ต.ค. 65 ร้าน ทวีพาณิชย์โดย นายณรงค์รักษ์ สุทธิณัฒม	5,210.00	5,210.00	-	100.00	
50	2565	สร.	งบดำเนินงาน	- ค่าจ้างเหมาบริการเครื่องถ่ายเอกสาร ประจำเดือน ก.ย. 65 (เงินกันปี 2565 เลขที่เอกสารเงินกัน 5100005182)	จ 2/2565 ครบกำหนด 30 ก.ย. 65 บริษัท ไตรเทพพาณิชย์ จำกัด	5,510.00	5,510.00	-	100.00	

ลำดับที่	ปีงบประมาณ	หน่วยงาน	งบรายจ่าย	รายการ	สัญญาเลขที่/ วันครบกำหนด/ คู่สัญญา	จำนวนเงินกัน	เบิกจ่าย	คงเหลือ	% เบิก	ค่าชี้แจงของหน่วยงาน ณ 28 กุมภาพันธ์ 2566
51	2565	สพบ.	งบดำเนินงาน	- ค่าจ้างเหมาบริการถ่ายเอกสาร เดือน ก.ย. 65 (เงินกันปี 2565 เลขที่เอกสารเงินกัน 5100005160)	จ 2/2565 ครบกำหนด 30 ก.ย. 65 บริษัท ไตรเทพพาณิชย์ จำกัด	493.00	493.00	-	100.00	
52	2565	สภม.	งบดำเนินงาน	- ค่าจ้างเหมาบริการถ่ายเอกสาร เดือน ก.ย. 65 (เงินกันปี 2565 เลขที่เอกสารเงินกัน 5100005291)	จ 2/2565 ครบกำหนด 30 ก.ย. 65 บริษัท ไตรเทพพาณิชย์ จำกัด	6,148.00	6,148.00	-	100.00	
53	2565	กนท.	งบดำเนินงาน	- ค่าจ้างเหมาบริการถ่ายเอกสาร เดือน ก.ย. 65 (เงินกันปี 2565 เลขที่เอกสารเงินกัน 5100005296)	จ 2/2565 ครบกำหนด 30 ก.ย. 65 บริษัท ไตรเทพพาณิชย์ จำกัด	2,320.00	2,320.00	-	100.00	
54	2565	กกจ.	งบดำเนินงาน	- ค่าจ้างเหมาบริการถ่ายเอกสาร เดือน ก.ย. 65 (เงินกันปี 2565 เลขที่เอกสารเงินกัน 5100005314)	จ 2/2565 ครบกำหนด 30 ก.ย. 65 บริษัท ไตรเทพพาณิชย์ จำกัด	9,860.00	9,860.00	-	100.00	
55	2565	กค.	งบดำเนินงาน	- ค่าบริการถ่ายเอกสาร ประจำเดือน ก.ย. 65 (เงินกันปี 2565 เลขที่เอกสารเงินกัน 5100005386)	จ 2/2565 ครบกำหนด 30 ก.ย. 65 บริษัท ไตรเทพพาณิชย์ จำกัด	3,411.56	3,411.56	-	100.00	
56	2565	ศทส.	งบดำเนินงาน	- ค่าบริการถ่ายเอกสาร ประจำเดือน ก.ย. 65 (เงินกันปี 2565 เลขที่เอกสารเงินกัน 5100005434)	จ 2/2565 ครบกำหนด 30 ก.ย. 65 บริษัท ไตรเทพพาณิชย์ จำกัด	789.96	789.96	-	100.00	
57	2565	กนท.	งบดำเนินงาน	- จัดจ้างทำปกใส่ใบประกาศนียบัตร (เงินกันปี 2565 เลขที่เอกสารเงินกัน 4100091284)	48/2565 ครบกำหนด 19 ก.ย.65 ห้างหุ้นส่วนจำกัด ภัทรการพิมพ์	6,099.00	6,099.00	-	100.00	
58	2565	กกส.	งบดำเนินงาน	- จ้างเหมาบริการเครื่องถ่ายเอกสาร ประจำปี งบประมาณ พ.ศ.2565 ประจำเดือน ก.ย. 65 (เงินกันปี 2565 เลขที่เอกสารเงินกัน 5100005388)	จ 2/2565 ครบกำหนด 30 ก.ย. 65 บริษัท ไตรเทพพาณิชย์ จำกัด	1,740.00	1,740.00	-	100.00	
59	2565	สร.	งบดำเนินงาน	- ค่าเช่ารถยนต์นั่งส่วนบุคคล จำนวน 3 คัน (เงินกันปี 2565 เลขที่เอกสารเงินกัน 4100100982)	002/2565 ครบกำหนด 1 ต.ค. 65 บริษัท คิว.ซี.ลิสซิ่ง จำกัด	29,101.86	29,101.86	-	100.00	

ลำดับที่	ปีงบประมาณ	หน่วยงาน	งบรายจ่าย	รายการ	สัญญาเลขที่/ วันครบกำหนด/ คู่สัญญา	จำนวนเงินกัน	เบิกจ่าย	คงเหลือ	% เบิก	ค่าชี้แจงของหน่วยงาน ณ 28 กุมภาพันธ์ 2566
60	2565	กกส.	งบดำเนินงาน	- ซื้อหนังสือพิมพ์และวารสาร ประจำปี งบประมาณ พ.ศ. 2565 ประจำเดือน ก.ย.65 (เงินกันปี 2565 เลขที่เอกสารเงินกัน 5100005395)	บสข.6/2565 ครบกำหนด 30 ก.ย.65 ร้าน ทวีพาณิชย์โดย นายณรงค์รักษ์ สุทธิเข้ม	2,153.00	2,153.00	-	100.00	
61	2565	กนท.	งบดำเนินงาน	- ซื้อกระดาษถ่ายเอกสาร 80 แกรม เอ 4 (เงินกัน ปี 2565 เลขที่เอกสารเงินกัน 4100091336)	49/2565 ครบกำหนด 19 ก.ย. 65 เอนกส เตชั่นเนอริโดย นายเอนก อุ่นศิริยศ	9,587.20	9,587.20	-	100.00	
62	2565	กก.	งบดำเนินงาน	- ค่าถ่ายเอกสารของกองกลาง ประจำเดือน กันยายน 2565 (เงินกันปี 2565 เลขที่เอกสาร เงินกัน 5100005396)	จ 2/2565 ครบกำหนด 30 ก.ย. 65 บริษัท ไทรเทพพาณิชย์ จำกัด	3,190.00	3,190.00	-	100.00	
63	2565	สตร.	งบดำเนินงาน	- ค่าจ้างเหมาบริการถ่ายเอกสาร เดือน ก.ย. 65 (เงินกันปี 2565 เลขที่เอกสารเงินกัน 5100005503)	จ 2/2565 ครบกำหนด 30 ก.ย. 65 บริษัท ไทรเทพพาณิชย์ จำกัด	2,090.90	2,090.90	-	100.00	
64	2565	สร.	งบดำเนินงาน	- ค่าซ่อมแซมเครื่องปรับอากาศ (เงินกันปี 2565 เลขที่เอกสารเงินกัน 4100092861)	006/2565 ครบกำหนด 1 ต.ค. 65 บริษัท ซูบเปอร์เพาเวอร์คูล จำกัด	15,142.50	15,142.50	-	100.00	
65	2565	สกร.	งบดำเนินงาน	- ค่าเช่าเครื่องถ่ายเอกสาร ประจำเดือน ก.ย. 65 (เงินกันปี 2565 เลขที่เอกสารเงินกัน 5100005451)	จ 2/2565 ครบกำหนด 30 ก.ย. 65 บริษัท ไทรเทพพาณิชย์ จำกัด	10,005.00	10,005.00	-	100.00	
66	2565	กนท.	งบรายจ่ายอื่น	- ซื้อวัสดุสำนักงานและวัสดุคอมพิวเตอร์ จำนวน 16 รายการ (เงินกันปี 2565 เลขที่เอกสารเงินกัน 41000093438)	50/2565 ครบกำหนด 28 ก.ย. 65 เอนกส เตชั่นเนอริโดย นายเอนก อุ่นศิริยศ	101,391.06	101,391.06	-	100.00	
67	2565	สกต.	งบดำเนินงาน	- ค่าบริการถ่ายเอกสาร ประจำเดือน ก.ย. 65 (เงินกันปี 2565 เลขที่เอกสารเงินกัน 5100005698)	จ 2/2565 ครบกำหนด 30 ก.ย. 65 บริษัท ไทรเทพพาณิชย์ จำกัด	2,030.00	2,030.00	-	100.00	
68	2565	ศปท.	งบดำเนินงาน	- ค่าเช่าเครื่องถ่ายเอกสาร ประจำเดือน ก.ย. 65 (เงินกันปี 2565 เลขที่เอกสารเงินกัน 5100005519)	จ 2/2565 ครบกำหนด 30 ก.ย. 65 บริษัท ไทรเทพพาณิชย์ จำกัด	290.00	290.00	-	100.00	
69	2565	สร.	งบดำเนินงาน	- ค่าซื้อวัสดุคอมพิวเตอร์ (เงินกันปี 2565 เลขที่ เอกสารเงินกัน 4100093487)	008/2565 ครบกำหนด 4 ต.ค. 65 บริษัท ไอซ์ฟฟลาย จำกัด	24,492.30	24,492.30	-	100.00	

ลำดับที่	ปีงบประมาณ	หน่วยงาน	งบรายจ่าย	รายการ	สัญญาเลขที่/ วันครบกำหนด/ คู่สัญญา	จำนวนเงินกัน	เบิกจ่าย	คงเหลือ	% เบิก	ค่าชี้แจงของหน่วยงาน ณ 28 กุมภาพันธ์ 2566
70	2565	สผง.	งบดำเนินงาน	- ค่าบริการถ่ายเอกสาร ประจำเดือน ก.ย. 65 (เงินกันปี 2565 เลขที่เอกสารเงินกัน 5100005546)	จ 2/2565 ครบกำหนด 30 ก.ย. 65 บริษัท ไตรเทพพาณิชย์ จำกัด	10,114.62	10,114.62	-	100.00	
71	2565	สตน.	งบดำเนินงาน	- ค่าจ้างเหมาบริการถ่ายเอกสาร เดือน ก.ย. 65 (เงินกันปี 2565 เลขที่เอกสารเงินกัน 5100005518)	จ 2/2565 ครบกำหนด 30 ก.ย. 65 บริษัท ไตรเทพพาณิชย์ จำกัด	218.08	218.08	-	100.00	
72	2565	กปพ.	งบดำเนินงาน	- ค่าจ้างเหมาบริการถ่ายเอกสาร เดือน ก.ย. 65 (เงินกันปี 2565 เลขที่เอกสารเงินกัน 5100005504)	จ 2/2565 ครบกำหนด 30 ก.ย. 65 บริษัท ไตรเทพพาณิชย์ จำกัด	2,436.00	2,436.00	-	100.00	
73	2565	กก.	งบดำเนินงาน	- จ้างทำเข็มกลัดพระพิรุณสีทอง จำนวน 506 ชิ้น (เงินกันปี 2565 เลขที่เอกสารเงินกัน 4100093473)	จ 33/2565 ครบกำหนด 3 พ.ย.65 ร้าน สมัยนิยมโดย นายณัฐวัฒน์ ัญญาทิพาพัฒน์	102,869.80	102,869.80	-	100.00	
74	2565	กก.	งบดำเนินงาน	- จ้างซ่อมแซมซ่อมพระบรมฉายาลักษณ์ บริเวณป้ายกระทรวงเกษตรและสหกรณ์ ด้านถนนราชดำเนินนอก (เงินกันปี 2565 เลขที่เอกสารเงินกัน 4100093475)	จ.34/2565 ครบกำหนด 26 ก.ย. 65 นาย สุเมธ เกิดโพธิ์โรจน์	84,800.00	84,800.00	-	100.00	
75	2565	กค.	งบดำเนินงาน	- ค่าวัสดุสำนักงาน (เงินกันปี 2565 เลขที่เอกสารเงินกัน 4100099275)	91/2565 ครบกำหนด 27 ต.ค. 65 บริษัท พีแอนด์พี ไฮท์สปีดโซลูชั่น จำกัด	72,862.72	72,862.72	-	100.00	
76	2565	สตร.	งบดำเนินงาน	- ค่าจ้างเหมางานออกแบบและผลิตรายการ เรื่อง แนวทางการขับเคลื่อนการเกษตรระดับหมู่บ้านสู่การผลิตสินค้าเกษตรมูลค่าสูงเพื่อใช้เป็นเครื่องมือในการตรวจราชการและการขับเคลื่อนแบบบูรณาการในระดับพื้นที่ของผู้ตรวจราชการกระทรวงเกษตรและสหกรณ์ ประจำปีงบประมาณ พ.ศ. 2566 (เงินกันปี 2565 เลขที่เอกสารเงินกัน 4100100858)	สตร.จ.38/2565 ครบกำหนด 3 ม.ค. 66 บริษัท ดิจิตอล อีรา กรุ๊ป จำกัด	70,000.00	70,000.00	-	100.00	

ลำดับที่	ปีงบประมาณ	หน่วยงาน	งบรายจ่าย	รายการ	สัญญาเลขที่/ วันครบกำหนด/ คู่สัญญา	จำนวนเงินกัน	เบิกจ่าย	คงเหลือ	% เบิก	ค่าชี้แจงของหน่วยงาน ณ 28 กุมภาพันธ์ 2566
77	2565	กกส.	งบดำเนินงาน	- ค่าหมึกพิมพ์ (เงินกันปี 2565 เลขที่เอกสารเงินกัน 4100100673)	บสช.11/2565 ครบกำหนด 15 ต.ค.65 ห้างหุ้นส่วนจำกัด กรุงเทพอุปกรณ์	29,900.00	29,900.00	-	100.00	
78	2565	สผง.	งบลงทุน	- พัฒลติดตั้ง 2 เครื่อง และเครื่องโทรสารแบบมัลติฟังก์ชั่น ระบบเลเซอร์ 1 เครื่อง (เงินกันปี 2565 เลขที่เอกสารเงินกัน 4100099505)	29 ครบกำหนด 21 ต.ค. 65 หจก วิภา วรรณ อินเตอร์เนชั่นแนล	21,290.00	21,290.00	-	100.00	
79	2565	ศทส.	งบรายจ่ายอื่น	- จ้างโครงการพัฒนาระบบฐานข้อมูลโครงการอันเนื่องมาจากพระราชดำริ ของกระทรวงเกษตรและสหกรณ์ ระยะที่ 1 ด้วยวิธีประกวดราคาอิเล็กทรอนิกส์ (e-bidding) (เงินกันปี 2565 เลขที่เอกสารเงินกัน 4100099787)	26/2565 ครบกำหนด 2 มี.ค. 66 บริษัท ดีจิตอล เซนทริค อินเตอร์เทรต จำกัด	1,469,000.00	734,500.00	734,500.00	50.00	ปรับแก้ไขเอกสารรายงาน ประจำงวดที่ 3
รวม						7,761,328.11	6,719,979.61	1,041,348.50		

สรุปผลการเบิกจ่ายเงินงบกลางประจำปีงบประมาณ พ.ศ. 2566

รายการเงินสำรองจ่ายเพื่อกรณีฉุกเฉินหรือจำเป็น งบรายจ่ายอื่น ตามหนังสือสำนักงบประมาณที่ นร 0707/4203 ลงวันที่ 8 กุมภาพันธ์ 2566

ข้อมูล ณ วันที่ 28 ก.พ. 2566

ลำดับ	รายการ	งบประมาณ	ผูกพัน	ผลเบิกจ่าย	คงเหลือ	%เบิก	หมายเหตุ
	รวม สป.กษ.	9,994,250.00	-	-	9,994,250.00	-	
	รายการค่าใช้จ่ายเดินทางไปราชการต่างประเทศชั่วคราว 5รายการดังนี้						
1	ประชุมผลักดันการขยายตลาดสินค้าเกษตรไทยในประเทศญี่ปุ่น	3,507,250.00			3,507,250.00	-	
2	ประชุมระดับรัฐมนตรีเกษตร (15 th Berlin Agriculture Ministess'	1,208,500.00			1,208,500.00	-	
3	ประชุมร่วมลงนามบันทึกความเข้าใจว่าด้วยความร่วมมือด้านการเกษตร ไทย-สหราชอาณาจักร และศึกษาดูงานด้านการเกษตร ณ สหราชอาณาจักรบริเตนใหญ่และไอร์แลนด์เหนือ	1,929,250.00			1,929,250.00	-	
4	ประชุมหารือความร่วมมือด้านเกษตรไทย-ซาอุดีอาระเบีย ณ ราชอาณาจักรซาอุดีอาระเบีย	3,038,000.00			3,038,000.00	-	
5	ประชุมคณะกรรมการด้านการเกษตรภายใต้โครงการความร่วมมือทางเศรษฐกิจในอนุภูมิภาคกลุ่มแม่น้ำโขง ครั้งที่ 19 ณ ราชอาณาจักรกัมพูชา	311,250.00			311,250.00	-	