



บันทึกข้อความ

ผู้ช่วยปลัดฯ (นายธิตี)
รับที่ ๑๕๓๓
วันที่ ๕ ธ.ค. ๖๖ เวลา ๑๕.๓๕
อยู่ที่ ๖๖ ๐๕.๖๖

ส่วนราชการ สำนักงานปลัดกระทรวงเกษตรและสหกรณ์ กองคลัง กลุ่มงบประมาณ โทร.๒๓๘

ที่ กษ ๐๒๐๓ / ๒๗๙๑

วันที่ ๕ พฤษภาคม ๒๕๖๖

เรื่อง รายงานผลการเบิกจ่ายเงินงบประมาณจากระบบ New GFMS Thai ประจำปีงบประมาณ

พ.ศ. ๒๕๖๖ ประจำปีเดือน เมษายน ๒๕๖๖

เรียน ปลัดกระทรวงเกษตรและสหกรณ์

กองคลังได้จัดทำรายงานผลการเบิกจ่ายเงินงบประมาณจากระบบ New GFMS Thai ของสำนักงานปลัดกระทรวงเกษตรและสหกรณ์ ณ วันที่ ๓๐ เมษายน ๒๕๖๖ สรุปได้ดังนี้

๑. สำนักงานปลัดกระทรวงเกษตรและสหกรณ์ ได้รับจัดสรรงบประมาณรายจ่ายประจำปีงบประมาณ พ.ศ. ๒๕๖๖ เป็นเงิน ๑,๐๑๕,๐๑๙,๙๐๐ บาท ภาพรวมก่อนนี้ผูกพันเป็นเงิน ๒๑,๔๗๘,๓๕๘.๑๘ บาท เบิกจ่ายเป็นเงิน ๖๗๐,๒๕๘,๖๕๐.๗๘ บาท คิดเป็นเบิกจ่ายร้อยละ ๖๖.๐๓ และเมื่อเทียบกับงบประมาณทั้งปีเป็นเงิน ๑,๐๘๕,๒๐๓,๔๐๐ บาท คิดเป็นร้อยละ ๖๑.๗๖ สูงกว่าเป้าหมายตามมติ ครม. ร้อยละ ๒.๐๙ (เป้าหมาย ร้อยละ ๕๙.๖๗) คิดเป็นการใช้จ่ายร้อยละ ๖๓.๗๔ ต่ำกว่าเป้าหมายตามมติ ครม. ร้อยละ ๑.๐๐ (เป้าหมาย ร้อยละ ๖๔.๗๔) จำแนกเป็น

- รายจ่ายประจำ ได้รับจัดสรรเป็นเงิน ๙๙๖,๘๙๖,๕๕๗.๑๐ บาท ก่อนนี้ผูกพันเป็นเงิน ๒๐,๓๐๕,๓๖๐.๖๘ บาท เบิกจ่ายเป็นเงิน ๖๕๓,๗๑๕,๑๑๘.๘๘ บาท คิดเป็นเบิกจ่ายร้อยละ ๖๕.๕๘ และเมื่อเทียบกับงบประมาณทั้งปีเป็นเงิน ๑,๐๖๗,๐๘๐,๐๕๗.๑๐ บาท คิดเป็นร้อยละ ๖๑.๒๖ ต่ำกว่าเป้าหมายตามมติ ครม. ร้อยละ ๒.๐๗ (เป้าหมาย ร้อยละ ๖๓.๓๓) คิดเป็นการใช้จ่ายร้อยละ ๖๓.๑๖ ต่ำกว่าเป้าหมายตามมติ ครม. ร้อยละ ๑.๒๘ (เป้าหมาย ร้อยละ ๖๔.๔๔)

- รายจ่ายลงทุน ได้รับจัดสรรเป็นเงิน ๑๖,๕๒๗,๔๐๐ บาท โอนเปลี่ยนแปลงรายการเป็นเงิน ๑,๕๙๕,๙๔๒.๙๐ บาท รวมเป็นเงิน ๑๘,๑๒๓,๓๔๒.๙๐ บาท ก่อนนี้ผูกพันเป็นเงิน ๑,๑๗๒,๙๙๗.๕๐ บาท เบิกจ่ายเป็นเงิน ๑๖,๕๔๓,๐๓๑.๙๐ บาท คิดเป็นเบิกจ่ายร้อยละ ๙๑.๒๘ สูงกว่าเป้าหมายเบิกจ่ายตามมติ ครม. ร้อยละ ๔๖.๒๘ (เป้าหมาย ร้อยละ ๔๕) คิดเป็นการใช้จ่ายร้อยละ ๙๗.๗๕ สูงกว่าเป้าหมายตามมติ ครม. ร้อยละ ๓๑.๗๗ (เป้าหมาย ร้อยละ ๖๕.๙๘)

เมื่อพิจารณาตามงบรายจ่ายปรากฏผลดังนี้

๑) การเบิกจ่ายเงินงบประมาณที่ได้รับจัดสรรจำแนกตามงบรายจ่าย

(๑) งบบุคลากร จำนวน ๖๙๘,๓๖๓,๕๐๐.๐๐ บาท เบิกจ่ายเป็นเงิน ๔๕๑,๐๕๖,๓๓๒.๑๐ บาท คิดเป็นเบิกจ่ายร้อยละ ๖๔.๕๙

(๒) งบดำเนินงาน จำนวน ๒๐๖,๙๖๙,๖๙๑.๑๐ บาท ก่อนนี้ผูกพันเป็นเงิน ๒๐,๒๔๑,๗๓๕.๖๘ บาท เบิกจ่ายเป็นเงิน ๑๔๙,๘๐๕,๙๒๗.๗๒ บาท คิดเป็นเบิกจ่ายร้อยละ ๗๒.๓๘

(๓) งบลงทุน จำนวน ๑๘,๑๒๓,๓๔๒.๙๐ บาท ก่อนนี้ผูกพันเป็นเงิน ๑,๑๗๒,๙๙๗.๕๐ บาท เบิกจ่ายเป็นเงิน ๑๖,๕๔๓,๐๓๑.๙๐ บาท คิดเป็นเบิกจ่ายร้อยละ ๙๑.๒๘

(๔) งบเงินอุดหนุน จำนวน ๖๒,๕๗๖,๔๐๐.๐๐ บาท เบิกจ่ายเป็นเงิน ๓๕,๕๑๕,๔๔๗.๔๑ บาท คิดเป็นเบิกจ่ายร้อยละ ๕๖.๗๖ ยังไม่มีการก่อนนี้ผูกพัน

(๕) งบรายจ่ายอื่น จำนวน ๒๘,๙๘๖,๙๖๖.๐๐ บาท ก่อนนี้ผูกพันเป็นเงิน ๖๓,๖๒๕.๐๐ บาท เบิกจ่ายเป็นเงิน ๑๗,๓๓๗,๔๑๑.๖๕ บาท คิดเป็นเบิกจ่ายร้อยละ ๕๙.๘๑

ทั้งนี้ สามารถศึกษา ...

ทั้งนี้ สามารถศึกษาและทำความเข้าใจเกี่ยวกับการจำแนกประเภทงบรายจ่ายได้ที่ <https://bit.ly/mrjBWvM> หรือ QR Code ที่ปรากฏตามท้ายหนังสือ

๒) ผลการใช้จ่ายและเบิกจ่ายเงินงบประมาณที่ได้รับจัดสรรภาพรวมรายหน่วยงาน เรียงลำดับจากมากไปหาน้อย สรุปได้ดังนี้

ลำดับ	สำนัก/กอง	การใช้จ่ายร้อยละ	เบิกจ่ายร้อยละ
๑	สำนักงานที่ปรึกษาการเกษตรต่างประเทศ	๙๔.๑๗	๙๔.๑๗
๒	ศูนย์เทคโนโลยีสารสนเทศและการสื่อสาร	๘๗.๗๒	๖๕.๐๓
๓	กองบริหารงานกองทุนสงเคราะห์เกษตรกร	๘๒.๑๙	๘๒.๑๙
๔	สำนักงานรัฐมนตรี	๘๑.๐๖	๗๖.๔๐
๕	กองคลัง	๘๐.๔๕	๖๘.๘๑
๖	สำนักพัฒนาระบบบริหาร	๗๕.๗๔	๗๕.๗๔
๗	สำนักงานเลขานุการคณะกรรมการส่งเสริมและพัฒนาาระบบเกษตรพันธสัญญา	๗๕.๖๘	๗๕.๖๘
๘	สถาบันเกษตรกรบริการ	๗๑.๔๓	๕๖.๗๓
๙	กองเกษตรสารนิเทศ	๗๐.๖๘	๗๐.๕๐
๑๐	สำนักกฎหมาย	๖๘.๖๐	๖๘.๕๖
๑๑	สำนักแผนงานและโครงการพิเศษ	๖๘.๒๖	๖๖.๓๑
๑๒	สำนักงานเกษตรและสหกรณ์จังหวัด ๗๖ จังหวัด	๖๘.๒๑	๖๘.๑๔
๑๓	สำนักบริหารกองทุนเพื่อช่วยเหลือเกษตรกรและรับเรื่องร้องเรียน	๖๗.๒๒	๖๗.๐๖
๑๔	กองนโยบายเทคโนโลยีเพื่อการเกษตรและเกษตรกรรมยั่งยืน	๖๗.๑๖	๖๗.๑๖
๑๕	กองกลาง	๖๖.๗๑	๖๐.๓๓
๑๖	สำนักตรวจสอบภายใน	๖๕.๖๐	๖๕.๖๐
๑๗	กองการเจ้าหน้าที่	๖๔.๙๕	๖๔.๙๐
๑๘	ศูนย์ปฏิบัติการต่อต้านการทุจริต	๖๑.๔๔	๖๑.๔๔
๑๙	สำนักการเกษตรต่างประเทศ	๕๙.๒๘	๕๙.๑๓
๒๐	กองประสานงานโครงการพระราชดำริ	๕๔.๓๔	๕๔.๓๒
๒๑	สำนักตรวจราชการ	๕๐.๗๖	๔๘.๓๐

๒. งบกลาง รายการเงินสำรองจ่ายเพื่อกรณีฉุกเฉินหรือจำเป็นเพื่อเป็นค่าใช้จ่ายในการเดินทางไปราชการต่างประเทศชั่วคราว งบรายจ่ายอื่น จำนวน ๙,๙๙๔,๒๕๐.๐๐ บาท เบิกจ่ายเป็นเงิน ๔,๐๖๑,๒๘๘.๒๕ บาท คิดเป็นเบิกจ่ายร้อยละ ๔๐.๖๔

๓. เงินโอนเบิกแทนให้ ๑๕ หน่วยงาน จำนวน ๕,๕๖๖,๖๐๖.๒๓ บาท เบิกจ่ายเป็นเงิน ๓๐,๓๓๐.๐๐ บาท คิดเป็นเบิกจ่ายร้อยละ ๐.๕๔

๔. เงินรับเบิกแทนจากหน่วยงานอื่น จำนวน ๔๒,๕๘๕,๖๔๖.๖๗ บาท ก่อหนี้ผูกพันเป็นเงิน ๑๘,๙๖๕,๓๐๐.๐๐ บาท เบิกจ่ายเป็นเงิน ๑๐,๐๑๑,๗๐๖.๕๖ บาท คิดเป็นเบิกจ่ายร้อยละ ๒๓.๕๑

๕. เงินกันไว้เบิกเหลือมปีที่ยกขยายเวลาเบิกจ่ายถึงเดือนกันยายน ๒๕๖๖ เป็นเงิน ๗๓๔,๕๐๐ บาท ยังไม่มีการเบิกจ่าย

จากข้อมูล...

จากข้อมูลการเบิกจ่ายงบประมาณ ณ วันที่ ๓๐ เมษายน ๒๕๖๖ สำนักงานปลัดกระทรวงเกษตรและสหกรณ์มีผลเบิกจ่ายเมื่อเทียบกับงบประมาณจัดสรรทั้งปีสูงกว่าเป้าหมายตามมติ ครม. ร้อยละ ๒.๐๙ และสูงกว่าแผนการเบิกจ่ายงบประมาณของ สป.กษ. สะสมร้อยละ ๐.๘๔ (ข้อมูลจากสำนักแผนงานและโครงการพิเศษ กำหนดแผนการเบิกจ่ายสะสมร้อยละ ๖๐.๙๒) โดยมีรายละเอียดดังนี้

๑) งบบุคลากร เบิกจ่ายร้อยละ ๖๔.๕๙ สูงกว่าแผนเบิกจ่ายสะสมร้อยละ ๗.๘๔ (แผนเบิกจ่ายสะสม ร้อยละ ๕๖.๗๕)

๒) งบดำเนินงาน เบิกจ่ายร้อยละ ๕๘.๐๘ ต่ำกว่าแผนเบิกจ่ายสะสมร้อยละ ๓.๔๕ (แผนเบิกจ่ายสะสม ร้อยละ ๖๑.๕๓)

๓) งบลงทุน เบิกจ่ายร้อยละ ๙๑.๒๘ ต่ำกว่าแผนเบิกจ่ายสะสมร้อยละ ๘.๗๒ (แผนเบิกจ่ายสะสม ร้อยละ ๑๐๐)

๔) งบเงินอุดหนุน เบิกจ่ายร้อยละ ๕๕.๑๕ ต่ำกว่าแผนเบิกจ่ายสะสมร้อยละ ๔๐.๗๔ (แผนเบิกจ่ายสะสม ร้อยละ ๙๕.๘๙)

๕) งบรายจ่ายอื่น เบิกจ่ายร้อยละ ๓๗.๓๘ ต่ำกว่าแผนเบิกจ่ายสะสมร้อยละ ๒๐.๕๘ (แผนเบิกจ่ายสะสม ร้อยละ ๕๗.๙๖)

กองคลัง พิจารณาแล้ว เห็นควรให้หน่วยงานในสังกัดสำนักงานปลัดกระทรวงเกษตรและสหกรณ์ ดำเนินการตามแผนปฏิบัติงานและเร่งรัดการใช้จ่ายเงินงบประมาณให้เป็นไปตามเป้าหมายตามมติ ครม. สำหรับหน่วยงานที่มีแผนโอนจัดสรรเงินงบประมาณให้สำนักงานเกษตรและสหกรณ์จังหวัด ขอให้เร่งดำเนินการโอนจัดสรรเงินงบประมาณ พร้อมทั้งติดตามผลการดำเนินงานและผลการใช้จ่ายเงินที่โอนจัดสรรให้สำนักงานเกษตรและสหกรณ์จังหวัด

จึงเรียนมาเพื่อโปรดพิจารณา หากเห็นชอบ กองคลังจักได้แจ้งหน่วยงานที่เกี่ยวข้องเพื่อทราบ และถือปฏิบัติต่อไป ทั้งนี้ เป็นอำนาจของผู้ช่วยปลัดกระทรวงเกษตรและสหกรณ์ (นายธิตี โลหะปิยะพรรณ) ตามคำสั่งสำนักงานปลัดกระทรวงเกษตรและสหกรณ์ที่ ๒๔๒/๒๕๖๖ ลงวันที่ ๓๑ มีนาคม ๒๕๖๖

(นางสาววิไลลักษณ์ มุ่ยจิ้น)
ผู้อำนวยการกองคลัง
สำนักงานปลัดกระทรวงเกษตรและสหกรณ์

- เห็นชอบ
- ดำเนินการตามเสนอ



การจำแนกประเภทงบประมาณ
<https://bit.ly/mrjBWvM>

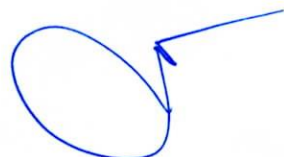

(นายธิตี โลหะปิยะพรรณ)
ผู้ช่วยปลัดกระทรวงเกษตรและสหกรณ์
ปฏิบัติราชการแทนปลัดกระทรวงเกษตรและสหกรณ์



ส่ง กลุ่มงบประมาณ

๑๐ ม.ค. ๖๖

สรุปผลการเบิกจ่ายเงินงบประมาณประจำปี พ.ศ. 2566

ข้อมูล ณ วันที่ 30 เมษายน 2566

งบรายจ่าย	งบประมาณทั้งปี	งบประมาณที่ได้รับจัดสรร	ผูกพันงบประมาณ	เบิกจ่าย	คงเหลือจากงบประมาณที่ได้รับจัดสรร		คงเหลือจากงบประมาณทั้งปี						
					คงเหลือ	%เบิกจ่าย	คงเหลือ	%เบิกจ่าย	เป้าหมายมติ ครม. ณ เม.ย.66	สูง/ต่ำ กว่า เป้าหมาย	%การใช้ จ่าย (PO+ เบิกจ่าย)	เป้าหมายมติ ครม. ณ เม.ย.66	สูง/ต่ำ กว่า เป้าหมาย
รายจ่ายประจำ	1,067,080,057.10	996,896,557.10	20,305,360.68	653,715,118.88	322,876,077.54	65.58	393,059,577.54	61.26	63.33	(2.07)	63.16	64.44	(1.28)
งบบุคลากร	698,363,500.00	698,363,500.00		451,056,332.10	247,307,167.90	64.59	247,307,167.90	64.59			64.59		
งบดำเนินงาน	257,946,091.10	206,969,691.10	20,241,735.68	149,805,927.72	36,922,027.70	72.38	87,898,427.70	58.08			65.92		
-แผนงานบุคลากร	52,369,600.00	52,369,600.00		47,630,226.86	4,739,373.14	90.95	4,739,373.14	90.95			90.95		
-แผนงานพื้นฐานฯ	205,576,491.10	154,600,091.10	20,241,735.68	102,175,700.86	32,182,654.56	66.09	83,159,054.56	49.70			59.55		
งบเงินอุดหนุน	64,394,400.00	62,576,400.00		35,515,447.41	27,060,952.59	56.76	28,878,952.59	55.15			55.15		
งบรายจ่ายอื่น	46,376,066.00	28,986,966.00	63,625.00	17,337,411.65	11,585,929.35	59.81	28,975,029.35	37.38			37.52		
รายจ่ายลงทุน	18,123,342.90	18,123,342.90	1,172,997.50	16,543,031.90	407,313.50	91.28	407,313.50	91.28	45.00	46.28	97.75	65.98	31.77
งบลงทุน	18,123,342.90	18,123,342.90	1,172,997.50	16,543,031.90	407,313.50	91.28	407,313.50	91.28			97.75		
ภาพรวม	1,085,203,400.00	1,015,019,900.00	21,478,358.18	670,258,150.78	323,283,391.04	66.03	393,466,891.04	61.76	59.67	2.09	63.74	64.74	(1.00)

หมายเหตุ งบลงทุนได้รับจัดสรรงบประมาณ 16,527,400 บาท โอนเปลี่ยนแปลงรายการ 1,595,942.90 บาท รวมเป็นเงิน 18,123,342.90 บาท

สรุปผลการเบิกจ่ายเงินงบประมาณรายจ่ายประจำปีงบประมาณ พ.ศ. 2566

ณ วันที่ 30 เมษายน 2566

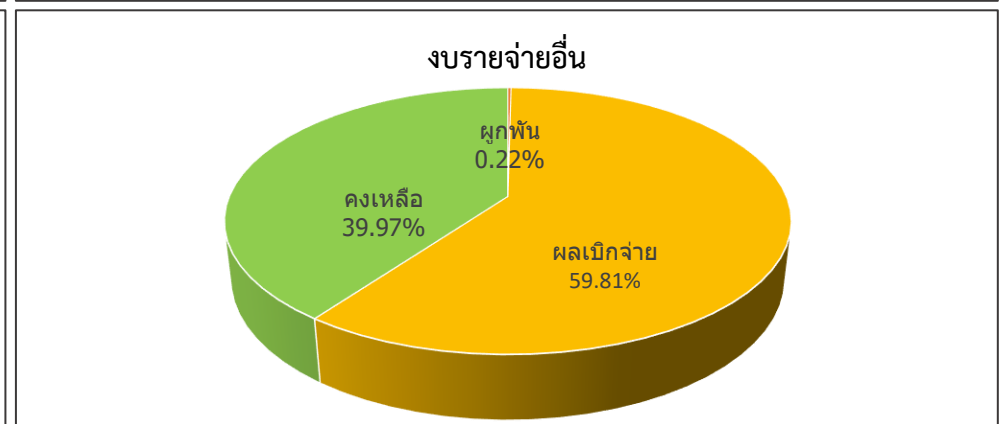
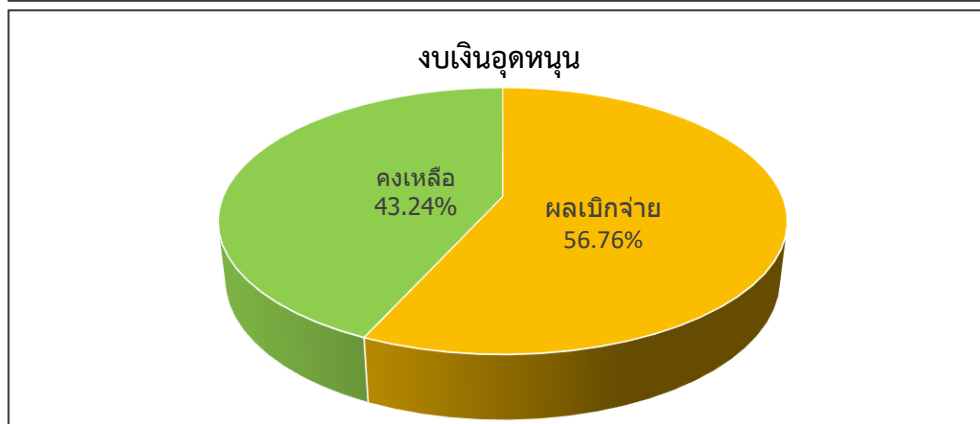
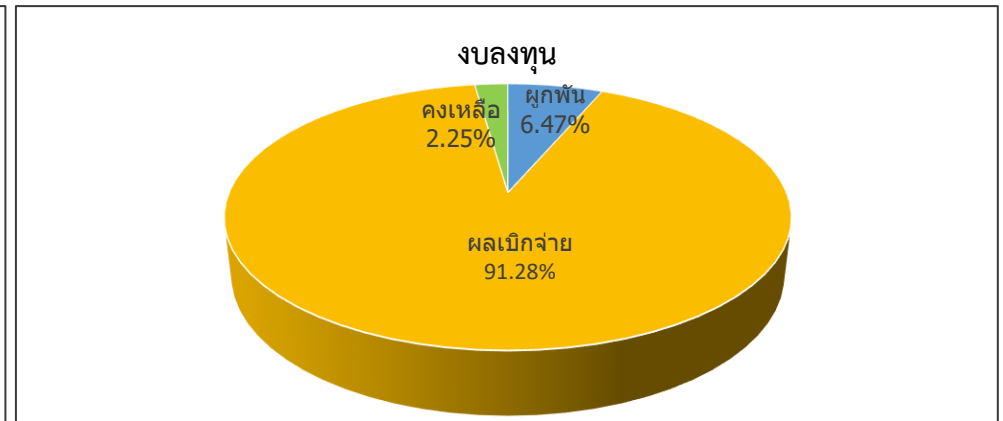
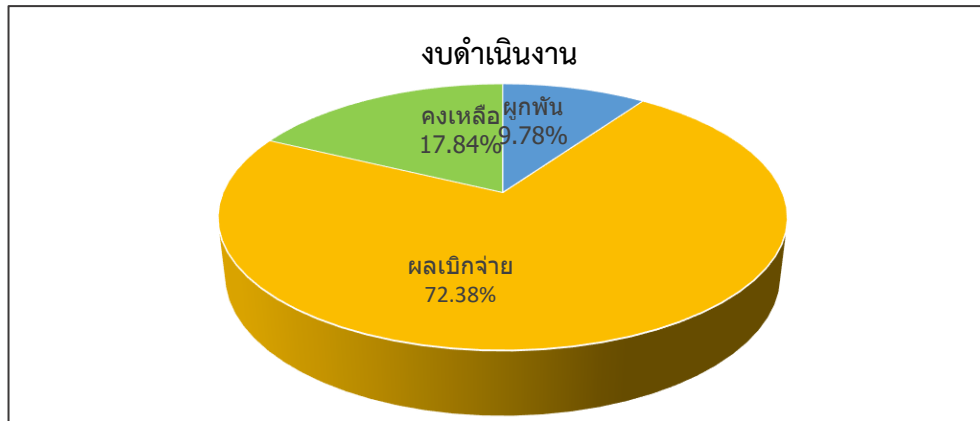
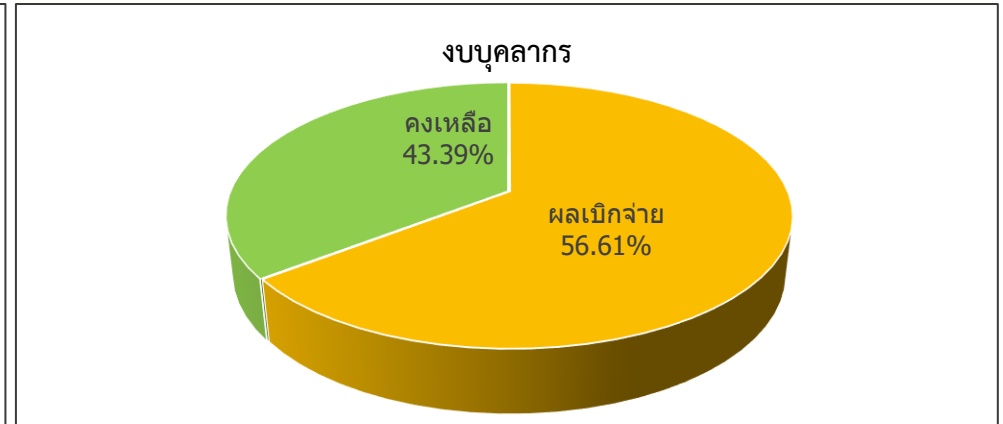
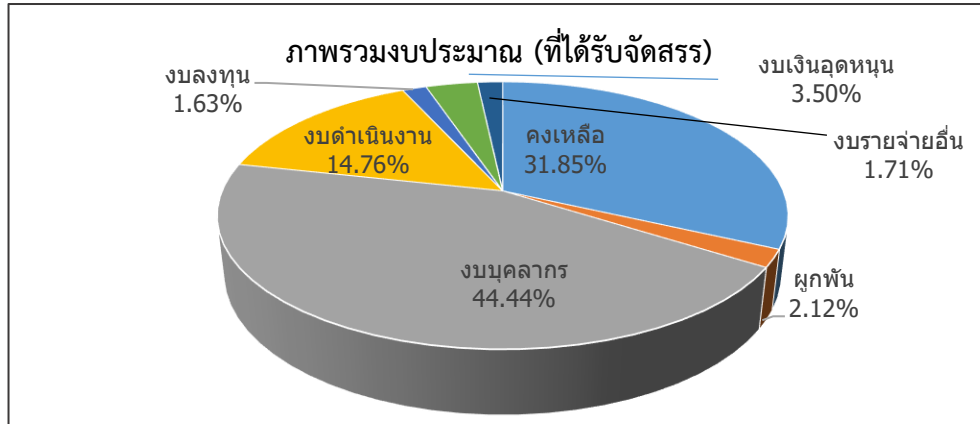

สรุปผลการใช้จ่ายเงินงบประมาณรายจ่ายประจำปีงบประมาณ พ.ศ. 2566 (ผูกพัน + เบิกจ่าย)
 แยกรายหน่วยงาน เรียงลำดับจากมากไปหาน้อย
 ณ วันที่ 30 เมษายน 2566

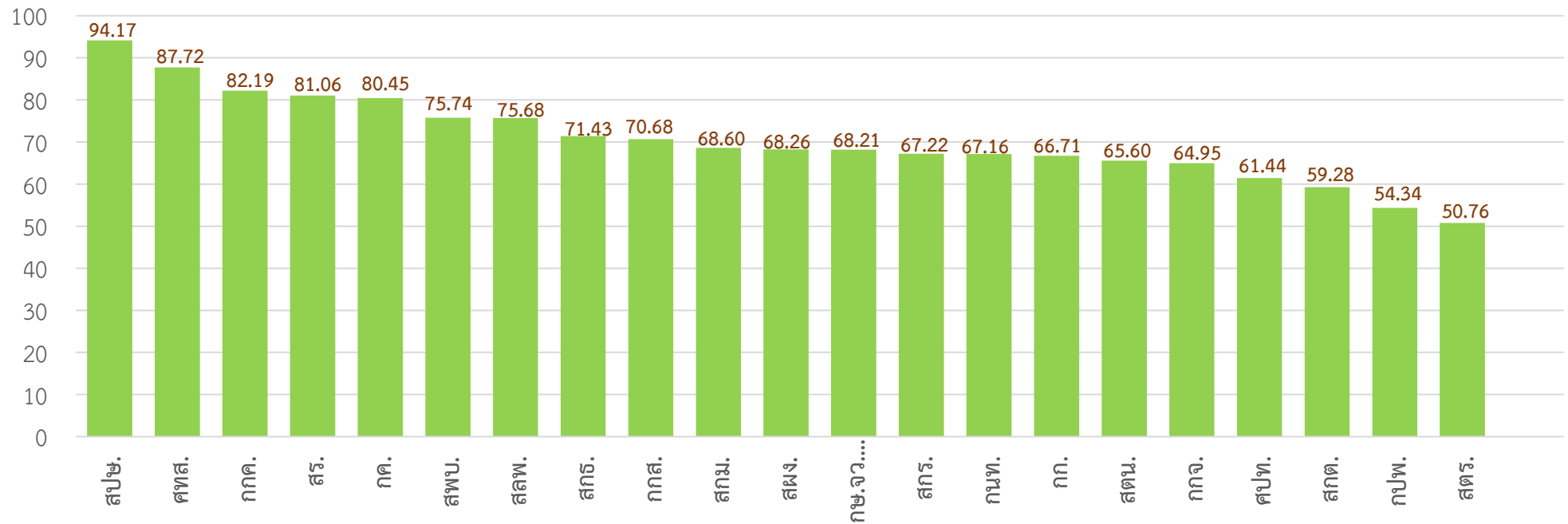

สถิติการเบิกจ่ายเงินจากระบบ GFMIS

เทียบแผนของหน่วยงานและมติ ครม.

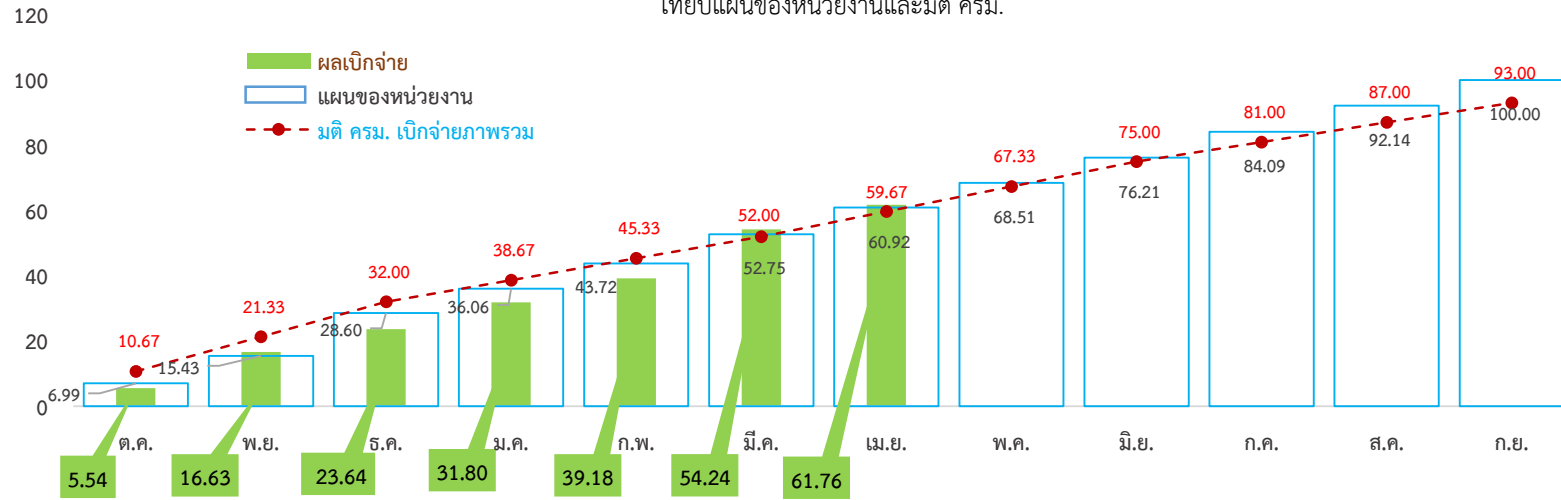

สถิติการใช้จ่ายเงินจากระบบ GFMIS

เทียบแผนของหน่วยงานและมติ ครม.

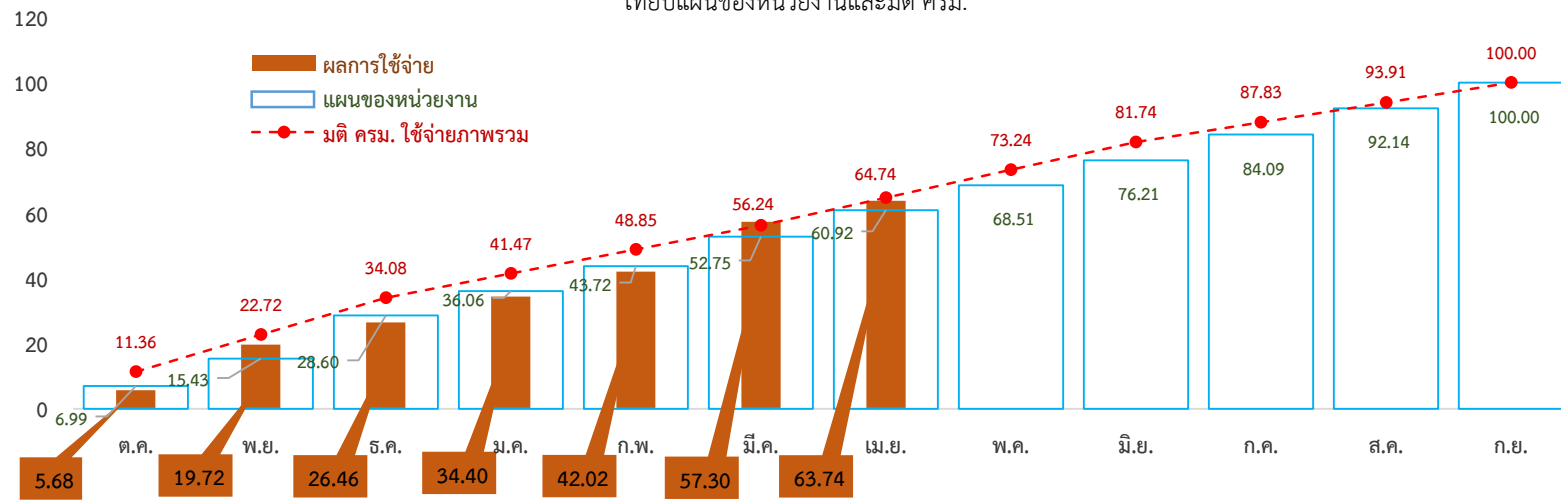

สรุปผลการเบิกจ่ายเงินงบประมาณรายจ่ายประจำปีงบประมาณ พ.ศ. 2566
แยกตามประเภทรายจ่าย เรียงลำดับตามผลการใช้จ่ายจากมากไปหาน้อย
ข้อมูล ณ วันที่ 30 เมษายน 2566

หน่วยงาน	รายจ่ายประจำ					รายจ่ายลงทุน					รวม					
	งบประมาณ	ผูกพัน	ผลเบิกจ่าย	คงเหลือ	%เบิก	งบประมาณ	ผูกพัน	ผลเบิกจ่าย	คงเหลือ	%เบิก	งบประมาณ	ผูกพัน	ผลเบิกจ่าย	คงเหลือ	%การใช้จ่าย	%เบิก
สพข.	120,956,556.00	-	113,905,266.67	7,051,289.33	94.17				-	-	120,956,556.00	-	113,905,266.67	7,051,289.33	94.17	94.17
ศทส.	23,678,700.00	7,724,927.78	11,773,718.34	4,180,053.88	49.72	10,360,000.00		10,360,000.00	-	100.00	34,038,700.00	7,724,927.78	22,133,718.34	4,180,053.88	87.72	65.03
กกค.	1,782,440.00	-	1,465,031.27	317,408.73	82.19				-	-	1,782,440.00	-	1,465,031.27	317,408.73	82.19	82.19
สร.	18,630,518.00	873,633.09	14,204,762.52	3,552,122.39	76.24	119,305.00		119,305.00	-	100.00	18,749,823.00	873,633.09	14,324,067.52	3,552,122.39	81.06	76.40
กค.	51,685,655.00	5,712,147.78	35,279,576.95	10,693,930.27	68.26	3,286,600.00	686,940.00	2,546,600.00	53,060.00	77.48	54,972,255.00	6,399,087.78	37,826,176.95	10,746,990.27	80.45	68.81
สพบ.	5,286,693.00	-	4,004,126.69	1,282,566.31	75.74				-	-	5,286,693.00	-	4,004,126.69	1,282,566.31	75.74	75.74
สลพ.	2,480,935.00	-	1,877,570.41	603,364.59	75.68				-	-	2,480,935.00	-	1,877,570.41	603,364.59	75.68	75.68
สกธ.	21,107,430.00	3,101,830.00	11,974,519.84	6,031,080.16	56.73				-	-	21,107,430.00	3,101,830.00	11,974,519.84	6,031,080.16	71.43	56.73
กกส.	13,456,548.00	25,000.00	9,340,777.29	4,090,770.71	69.41	494,004.90		494,004.90	-	100.00	13,950,552.90	25,000.00	9,834,782.19	4,090,770.71	70.68	70.50
สทม.	9,608,609.30	4,622.24	6,587,352.48	3,016,634.58	68.56				-	-	9,608,609.30	4,622.24	6,587,352.48	3,016,634.58	68.60	68.56
สผง.	24,766,130.00	482,752.59	16,422,238.59	7,861,138.82	66.31	-			-	-	24,766,130.00	482,752.59	16,422,238.59	7,861,138.82	68.26	66.31
กษ.จว. 76 จังหวัด	453,577,947.12	336,185.00	308,441,975.98	144,799,786.14	68.00	2,908,900.00	-	2,608,900.00	300,000.00	89.69	456,486,847.12	336,185.00	311,050,875.98	145,099,786.14	68.21	68.14
สกร.	10,120,720.00	15,622.00	6,787,106.67	3,317,991.33	67.06				-	-	10,120,720.00	15,622.00	6,787,106.67	3,317,991.33	67.22	67.06
กนท.	12,952,860.00	-	8,699,120.85	4,253,739.15	67.16				-	-	12,952,860.00	-	8,699,120.85	4,253,739.15	67.16	67.16
กก.	26,266,400.77	1,221,541.88	16,164,054.70	8,880,804.19	61.54	525,131.00	486,057.50		39,073.50	-	26,791,531.77	1,707,599.38	16,164,054.70	8,919,877.69	66.71	60.33
สตน.	9,356,310.00	364.56	6,136,825.46	3,219,119.98	65.59	2,022.00		2,022.00	-	100.00	9,358,332.00	364.56	6,138,847.46	3,219,119.98	65.60	65.60
กกจ.	22,426,320.00	10,916.64	14,555,085.92	7,860,317.44	64.90				-	-	22,426,320.00	10,916.64	14,555,085.92	7,860,317.44	64.95	64.90
ศปท.	2,658,650.00	-	1,633,356.69	1,025,293.31	61.44				-	-	2,658,650.00	-	1,633,356.69	1,025,293.31	61.44	61.44
สกต.	80,627,516.00	122,472.24	47,672,840.27	32,832,203.49	59.13				-	-	80,627,516.00	122,472.24	47,672,840.27	32,832,203.49	59.28	59.13
กปพ.	6,897,530.00	1,131.76	3,558,679.07	3,337,719.17	51.59	412,200.00		412,200.00	-	100.00	7,309,730.00	1,131.76	3,970,879.07	3,337,719.17	54.34	54.32
สตร.	27,330,077.48	672,213.12	13,200,802.22	13,457,062.14	48.30				-	-	27,330,077.48	672,213.12	13,200,802.22	13,457,062.14	50.76	48.30
กษ.จว.(รอจัดสรร)				0.00	-				-	-	-	-	-	0.00		-
งบสนับสนุนภารกิจเร่งด่วน	45,475,405.20	-	0.00	45,475,405.20	-	15,180.00			15,180.00	-	45,490,585.20	-	-	45,490,585.20	0.00	-
งบบริหารรองปลัด	200,000.00	-	-	200,000.00	-				-	-	200,000.00	-	-	200,000.00	0.00	-
โอนเบิกแทน	5,566,606.23	-	30,330.00	5,536,276.23	0.54				-	-	5,566,606.23	-	30,330.00	5,536,276.23	0.54	0.54
รวม	996,896,557.10	20,305,360.68	653,715,118.88	322,876,077.54	65.58	18,123,342.90	1,172,997.50	16,543,031.90	407,313.50	91.28	1,015,019,900.00	21,478,358.18	670,258,150.78	323,283,391.04	68.15	66.03

หน่วยงาน	งบบุคลากร				งบดำเนินงาน				งบลงทุน				งบเงินอุดหนุน				งบรายจ่ายอื่น					รวม							
	งบประมาณ	ผลเบิกจ่าย	คงเหลือ	%เบิก	งบประมาณ	ผูกพัน	ผลเบิกจ่าย	คงเหลือ	%เบิก	งบประมาณ	ผูกพัน	ผลเบิกจ่าย	คงเหลือ	%เบิก	งบประมาณ	ผูกพัน	ผลเบิกจ่าย	คงเหลือ	%เบิก	งบประมาณ	ผูกพัน	ผลเบิกจ่าย	คงเหลือ	%เบิก					
สภามคร	5,542,290.00	3,439,736.60	2,102,553.40	62.06	776,825.00	-	644,978.14	131,846.86	83.03											225,300.00	-	112,609.71	112,690.29	49.98	6,544,415.00	-	4,197,324.45	2,347,090.55	64.14
นครพนม	4,753,750.00	3,062,669.90	1,691,080.10	64.43	572,950.00	-	386,826.59	186,123.41	67.51											122,700.00	-	80,090.00	42,610.00	65.27	5,449,400.00	-	3,529,586.49	1,919,813.51	64.77
มุกดาหาร	4,820,740.00	2,814,950.34	2,005,789.66	58.39	571,310.00	-	484,095.31	87,214.69	84.73											65,050.00	-	51,407.00	13,643.00	79.03	5,457,100.00	-	3,350,452.65	2,106,647.35	61.40
เชียงใหม่	5,271,765.00	3,734,040.16	1,537,724.84	70.83	944,710.00	-	702,641.86	242,068.14	74.38											287,350.00	29,800.00	120,559.00	136,991.00	41.96	6,503,825.00	29,800.00	4,557,241.02	1,916,783.98	70.07
ลำพูน	5,066,180.00	3,296,188.17	1,769,991.83	65.06	851,940.00	-	688,090.20	163,849.80	80.77											84,650.00	-	72,315.00	12,335.00	85.43	6,002,770.00	-	4,056,593.37	1,946,176.63	67.58
ลำปาง	5,531,160.00	3,881,931.45	1,649,228.55	70.18	780,312.00	-	647,466.03	132,845.97	82.98											127,200.00	-	100,565.00	26,635.00	79.06	6,438,672.00	-	4,629,962.48	1,808,709.52	71.91
อุดรธานี	4,483,290.00	2,828,103.98	1,655,186.02	63.08	695,995.00	-	578,541.39	117,453.61	83.12											88,150.00	-	25,960.00	62,190.00	29.45	5,267,435.00	-	3,432,605.37	1,834,829.63	65.17
แพร่	4,767,900.00	3,171,910.00	1,595,990.00	66.53	754,735.00	-	566,953.77	187,781.23	75.12											84,650.00	-	59,896.00	24,754.00	70.76	5,607,285.00	-	3,798,759.77	1,808,525.23	67.75
น่าน	4,897,330.00	3,470,262.57	1,427,067.43	70.86	736,010.00	-	599,022.51	136,987.49	81.39											636,200.00	-	395,051.00	241,149.00	62.10	6,269,540.00	-	4,464,336.08	1,805,203.92	71.21
พะเยา	3,974,230.00	2,792,210.00	1,182,020.00	70.26	659,608.00	-	497,245.36	162,362.64	75.38											89,150.00	-	83,726.00	5,424.00	93.92	4,722,988.00	-	3,373,181.36	1,349,806.64	71.42
เชียงราย	6,201,230.00	4,168,970.00	2,032,260.00	67.23	978,855.00	-	779,117.99	199,737.01	79.59											579,300.00	-	326,912.50	252,387.50	56.43	7,759,385.00	-	5,275,000.49	2,484,384.51	67.98
แม่ฮ่องสอน	5,287,020.00	2,879,107.69	2,407,912.31	54.46	522,275.00	-	399,435.10	122,839.90	76.48											156,550.00	-	80,096.00	76,454.00	51.16	5,965,845.00	-	3,358,638.79	2,607,206.21	56.30
นครสวรรค์	4,706,070.00	3,193,467.58	1,512,602.42	67.86	895,230.00	-	689,095.99	206,134.01	76.97											116,200.00	-	96,103.00	20,097.00	82.70	5,717,500.00	-	3,978,666.57	1,738,833.43	69.59
อุทัยธานี	4,716,760.00	3,350,638.71	1,366,121.29	71.04	706,250.00	-	534,300.97	171,949.03	75.65											150,150.00	-	95,855.00	54,295.00	63.84	5,573,160.00	-	3,980,794.68	1,592,365.32	71.43
กำแพงเพชร	5,066,320.00	3,546,170.00	1,520,150.00	69.99	636,020.00	-	547,014.75	89,005.25	86.01											98,200.00	-	50,335.07	47,864.93	51.26	5,800,540.00	-	4,143,519.82	1,657,020.18	71.43
ตาก	5,179,320.00	3,251,050.00	1,928,270.00	62.77	818,927.00	-	637,081.72	181,845.28	77.79											54,150.00	-	36,458.00	17,692.00	67.33	6,024,589.72	-	3,924,589.72	2,107,800.00	64.84
สุโขทัย	5,066,090.00	3,547,353.23	1,518,736.77	70.02	575,310.00	-	474,465.95	100,844.05	82.47											89,150.00	-	74,745.00	14,405.00	83.84	5,730,550.00	-	4,096,564.18	1,633,985.82	71.49
พิษณุโลก	5,051,460.00	3,603,893.23	1,447,566.77	71.34	768,302.00	-	675,450.18	92,851.82	87.91											188,650.00	-	158,704.00	29,946.00	84.13	6,008,412.00	-	4,438,047.41	1,570,364.59	73.86
พิจิตร	5,526,605.00	3,687,565.00	1,839,040.00	66.72	636,030.00	-	536,193.22	99,836.78	84.30											67,700.00	10,000.00	40,015.00	17,685.00	59.11	6,230,335.00	10,000.00	4,263,773.22	1,956,561.78	68.44
เพชรบูรณ์	4,970,880.00	3,251,842.58	1,719,037.42	65.42	648,450.00	-	559,472.58	88,977.42	86.28											123,700.00	-	21,569.00	102,131.00	17.44	5,743,030.00	-	3,832,884.16	1,910,145.84	66.74
ราชบุรี	5,824,990.00	3,382,866.26	2,442,123.74	58.08	798,490.00	30,000.00	591,408.91	177,081.09	74.07											139,100.00	-	105,440.00	33,660.00	75.80	6,762,580.00	30,000.00	4,079,715.17	2,652,864.83	60.33
กาญจนบุรี	4,626,310.00	3,204,458.93	1,421,851.07	69.27	772,070.00	-	620,777.36	151,292.64	80.40											407,700.00	-	237,375.00	170,325.00	58.22	5,806,080.00	-	4,062,611.29	1,743,468.71	69.97
สุพรรณบุรี	4,751,030.00	3,649,590.21	1,101,439.79	76.82	656,305.00	-	504,726.77	151,578.23	76.90	869,000.00		869,000.00		100.00						58,600.00	-	38,795.00	19,805.00	66.20	6,334,935.00	-	5,062,111.98	1,272,823.02	79.91
นครปฐม	5,368,950.00	2,876,696.46	2,492,253.54	53.58	734,915.00	33,000.00	538,765.55	163,149.45	73.31											110,550.00	-	64,558.00	45,992.00	58.40	6,214,415.00	33,000.00	3,480,020.01	2,701,394.99	56.00
สมุทรสาคร	3,925,435.00	2,461,398.55	1,464,036.45	62.70	712,440.00	-	468,384.17	244,055.83	65.74											26,950.00	-	16,298.00	10,652.00	60.47	4,664,825.00	-	2,946,080.72	1,718,744.28	63.16
สมุทรสงคราม	3,773,480.00	2,398,863.87	1,374,616.13	63.57	668,990.00	-	531,956.80	137,033.20	79.52											26,950.00	-	11,512.00	15,438.00	42.72	4,469,420.00	-	2,942,332.67	1,527,087.33	65.83
เพชรบุรี	5,320,370.00	3,565,917.16	1,754,452.84	67.02	1,202,599.79	-	956,815.85	245,783.94	79.56											89,650.00	10,000.00	64,901.00	14,749.00	72.39	6,612,619.79	10,000.00	4,587,634.01	2,014,985.78	69.38
ประจวบคีรีขันธ์	4,409,500.00	2,530,090.00	1,879,410.00	57.38	719,876.00	-	524,222.96	195,653.04	72.82											110,150.00	-	17,379.00	92,771.00	15.78	5,239,526.00	-	3,071,691.96	2,167,834.04	58.63
นครศรีธรรมราช	7,300,180.00	5,022,180.00	2,278,000.00	68.80	708,855.00	-	586,260.95	122,594.05	82.71											408,850.00	-	233,629.10	175,220.90	57.14	8,417,885.00	-	5,842,070.05	2,575,814.95	69.40
กระบี่	4,231,955.00	2,857,712.00	1,374,243.00	67.53	754,211.00	8,000.00	572,826.17	173,384.83	75.95											84,650.00	-	60,311.00	24,339.00	71.25	5,070,816.00	8,000.00	3,490,849.17	1,571,966.83	68.84
พังงา	4,279,060.00	2,928,768.39	1,350,291.61	68.44	667,880.00	-	594,981.67	72,898.33	89.09											49,650.00	-	42,142.00	7,508.00	84.88	4,996,590.00	-	3,565,892.06	1,430,697.94	71.37
ภูเก็ต	4,760,810.00	2,963,315.60	1,797,494.40	62.24	716,345.00	-	589,647.74	126,697.26	82.31											61,950.00	-	52,721.00	9,229.00	85.10	5,539,105.00	-	3,605,684.34	1,933,420.66	65.10
สุราษฎร์ธานี	6,342,350.00	4,022,416.46	2,319,933.54	63.42	811,125.00	-	643,949.43	167,175.57	79.39											199,800.00	-	134,315.79	65,484.21	67.23	7,353,275.00	-	4,800,681.68	2,552,593.32	65.29
ระนอง	5,222,000.00	3,342,770.65	1,879,229.35	64.01	670,170.00	-	549,942.12	120,227.88	82.06											35,950.00	-	29,870.00	6,080.00	83.09	5,928,120.00	-	3,922,582.77	2,005,537.23	66.17
ชุมพร	4,133,080.00	2,182,971.30	1,950,108.70	52.82	539,750.00	-	437,269.72	102,480.28	81.01											264,650.00	-	127,575.00	137,075.00	48.21	4,937,480.00	-	2,747,816.02	2,189,663.98	55.65
สงขลา	7,509,410.00	4,835,426.79	2,673,983.21	64.39	844,420.00	22,760.00	632,413.55	189,246.45	74.89											828,330.00	-	747,856.00	80,474.00	90.28	9,182,160.00	22,760.00	6,215,696.34	2,943,703.66	67.69
สตูล	5,234,430.00	3,489,789.03	1,744,640.97	66.67	625,252.00	-	469,735.07	155,516.93	75.13											80,050.00	-	65,060.00	14,990.00	81.27	5,939,732.00	-	4,024,584.10	1,915,147.90	67.76
ตรัง	4,971,580.00	3,768,167.74	1,203,412.26	75.79	621,040.00	25,500.00	482,602.54	112,937.46	77.71											154,100.00	-	116,755.20	37,344.80	75.77	5,746,720.00	25,500.00	4,367,525.48	1,353,694.52	76.00
พัทลุง	5,554,730.00	3,543,154.52	2,011,575.48	63.79	789,900.00	8,100.00	642,343.65	139,456.35	81.32											188,200.00	-	128,330.50	59,869.50	68.19	6,532,830.00	8,100.00	4,313,828.67	2,210,901.33	66.03
ปัตตานี	5,836,770.00	4,461,927.50	1,374,842.50	76.45	708,500.00	-	532,855.14	175,644.86	75.21											1,804,950.00	-	1,748,597.27	56,352.73	96.88					

รายละเอียดงบประมาณประจำปีงบประมาณ พ.ศ. 2566

รายละเอียดรายการแยกตามหน่วยงาน

ข้อมูล ณ วันที่ 30 เมษายน 2566

ลำดับ	หน่วยงาน / รายการ	งบประมาณ	ผูกพัน	ผลเบิกจ่าย	คงเหลือ	%เบิก	หมายเหตุ
รวม สป.กษ.		18,123,342.90	1,172,997.50	16,543,031.90	407,313.50	91.28	
1	งบสนับสนุนเร่งด่วนนอกแผน (สผง.) เงินเหลือจ่าย	15,180.00	-	-	15,180.00	-	
	โครงการทดแทนและเพิ่มประสิทธิภาพระบบเครือข่ายไร้สาย	1,480.00			1,480.00		
	อุปกรณ์กระจายสัญญาณไร้สาย (Access Point)	13,700.00			13,700.00		
2	สำนักตรวจสอบภายใน	2,022.00	-	2,022.00	-	100.00	
	พัสดุตั้งพื้นขนาด 16 นิ้ว 1 เครื่อง	2,022.00		2,022.00	-	100.00	
3	กองกลาง	525,131.00	486,057.50	-	39,073.50	-	
	โต๊ะทำงาน 1 ชุด	16,050.00	16,050.00		-		
	โต๊ะทำงานกลุ่ม 1 ชุด	48,739.00	48,738.50		0.50		
	ชุดโต๊ะประชุม 1 ชุด	26,322.00	26,322.00		-		
	เครื่องคอมพิวเตอร์ All In One สำหรับงานประมวลผล พร้อมชุดโปรแกรม	388,000.00	387,447.00		553.00		
	เครื่องพิมพ์ Multifunction แบบฉีดหมึกพร้อมติดตั้งถังหมึกพิมพ์ (Ink Tank	7,500.00	7,500.00		-		
	Harddisk สำหรับเครื่องแม่ข่ายระบบสารสนเทศอิเล็กทรอนิกส์	38,520.00			38,520.00		
4	กองคลัง	3,286,600.00	686,940.00	2,546,600.00	53,060.00	77.48	
	รถนั่งส่วนกลาง ปริมาตรกระบอกลูบ 1,400 - 1,600 ซีซี หรือกำลังเครื่องยนต์	740,000.00	686,940.00		53,060.00	-	
	รถโดยสาร ขนาด 12 ที่นั่ง (ดีเซล) ปริมาตรกระบอกลูบไม่ต่ำกว่า 2,400 ซีซี หรือ	2,546,600.00		2,546,600.00	-	100.00	
5	กองเกษตรสารนิเทศ	494,004.90	-	494,004.90	-	100.00	
	กล้องถ่ายภาพดิจิทัล 2 ชุด	57,758.60		57,758.60	-		
	อุปกรณ์สำหรับเชื่อมต่อกล้อง 1 เครื่อง	52,323.00		52,323.00	-		
	ไมโครโฟนแบบไร้สาย 1 ชุด	10,689.30		10,689.30	-		
	เครื่องบันทึกเสียงแบบมัลติแทร็คแบบพกพา 1 ชุด	10,593.00		10,593.00	-		

ลำดับ	หน่วยงาน / รายการ	งบประมาณ	ผูกพัน	ผลเบิกจ่าย	คงเหลือ	%เบิก	หมายเหตุ
	ชุดไฟสตูดิโอ 3 ชุด	31,779.00		31,779.00	-		
	เครื่องสลับสัญญาณภาพ 1 เครื่อง	49,862.00		49,862.00	-		
	ชุดลำโพงพร้อมขยายเสียงในตัว 2 ชุด	198,000.00		198,000.00	-		
	Mixer 1 เครื่อง	49,000.00		49,000.00	-		
	ชุดไมโครไร้สายแบบมือถือ	34,000.00		34,000.00	-		
6	ศูนย์เทคโนโลยีสารสนเทศและการสื่อสาร	10,360,000.00	-	10,360,000.00	-	100.00	
	โครงการทดแทนและเพิ่มประสิทธิภาพระบบเครือข่ายไร้สาย	10,360,000.00		10,360,000.00	-	100.00	
7	สำนักงานรัฐมนตรี	119,305.00	-	119,305.00	-	100.00	
	รายการปรับปรุงห้องทำงานรัฐมนตรีช่วยว่าการ กษ	119,305.00		119,305.00	-		
8	กองประสานงานโครงการพระราชดำริ	412,200.00	-	412,200.00	-	100.00	
	เครื่องคอมพิวเตอร์ สำหรับงานประมวลผล แบบที่ 2 พร้อมชุดโปรแกรม	412,200.00		412,200.00	-		
9	ลพบุรี	855,000.00	-	855,000.00	-	100.00	
	รถบรรทุก (ดีเซล) ขนาด 1 ตันปริมาตรกระบะบอกลูบไม่ต่ำกว่า2,400 ซีซี หรือกำลัง	855,000.00		855,000.00	-	100.00	
10	หนองคาย	884,900.00	-	884,900.00	-	100.00	
	รถบรรทุก (ดีเซล) ขนาด 1 ตันปริมาตรกระบะบอกลูบไม่ต่ำกว่า2,400 ซีซี หรือกำลัง	884,900.00		884,900.00	-	100.00	
11	สุพรรณบุรี	869,000.00	-	869,000.00	-	100.00	
	รถบรรทุก (ดีเซล) ขนาด 1 ตันปริมาตรกระบะบอกลูบไม่ต่ำกว่า2,400 ซีซี หรือกำลัง	869,000.00		869,000.00	-	100.00	
12	นราธิวาส	300,000.00	-	-	300,000.00	-	
	รายการปรับปรุงภายในสำนักงานเกษตรและสหกรณ์จังหวัด	233,104.00			233,104.00	-	
	ชุดตู้ Rack19" 9U+รางปลั๊กไฟแบบ 6 ช่อง+ถาด 1 ตู้	7,811.00			7,811.00	-	
	Switch 48 por 10/100/1000 1 ชุด	11,235.00			11,235.00	-	
	Wifi 6 POE 2 ชุด	11,128.00			11,128.00	-	
	ผ้า màn ปรับแสง หน้าต่าง ขนาด 3.00*2.60 ม. 4 ชุด	36,722.00			36,722.00	-	

สรุปผลการเบิกจ่ายเงินงบประมาณรายจ่ายประจำปีงบประมาณ พ.ศ. 2566

งบเงินอุดหนุน (แยกตามค่าใช้จ่าย)

ข้อมูล ณ วันที่ 30 เม.ย. 2566

ลำดับ	รายการ	งบประมาณ	ผูกพัน	ผลเบิกจ่าย	คงเหลือ	%เบิก	หมายเหตุ
	รวม สป.กษ.	62,576,400.00	-	35,515,447.41	27,060,952.59	56.76	
1	ค่าใช้จ่ายทุนการศึกษาของบุคลากรกระทรวงเกษตรและสหกรณ์	1,818,000.00	-	1,188,000.00	630,000.00	65.35	สกธ
2	เงินรางวัลสำหรับปราชญ์เกษตรกรของแผ่นดิน	200,000.00			200,000.00	-	กนท
3	ค่าบำรุงสมาชิกองค์การอาหารและเกษตรแห่งสหประชาชาติ(FAO)	47,360,044.00	-	21,706,353.96	25,653,690.04	45.83	สกต
4	ค่าบำรุงสมาชิกศูนย์พัฒนาชนบทแบบผสมผสานประจำภูมิภาคเอเชียและแปซิฟิก(CIRDAP)	2,398,356.00	-	2,295,093.45	103,262.55	95.69	สกต
5	ค่าบำรุงสมาชิกกองทุนระหว่างประเทศเพื่อพัฒนาเกษตรกรรม (IFAD)	10,800,000.00	-	10,326,000.00	474,000.00	95.61	สกต

สรุปผลการเบิกจ่ายเงินงบประมาณรายจ่ายประจำปีงบประมาณ พ.ศ. 2566

งบเงินอุดหนุน (แยกตามหน่วยงาน)

ข้อมูล ณ วันที่ 30 เม.ย. 2566

ลำดับ	หน่วยงาน / รายการ	งบประมาณ	ผูกพัน	ผลเบิกจ่าย	คงเหลือ	%เบิก
	รวม สป.กษ.	62,576,400.00	-	35,515,447.41	27,060,952.59	56.76
1	สกร.	1,818,000.00	-	1,188,000.00	630,000.00	65.35
	ค่าใช้จ่ายทุนการศึกษาของบุคลากรกระทรวงเกษตรและสหกรณ์	1,818,000.00	-	1,188,000.00	630,000.00	65.35
2	กนท.	200,000.00	-	-	200,000.00	-
	เงินรางวัลสำหรับปราชญ์เกษตรของแผ่นดิน	200,000.00	-	-	200,000.00	-
3	สกด	60,558,400.00	-	34,327,447.41	26,230,952.59	56.68
	ค่าบำรุงสมาชิกองค์การอาหารและเกษตรแห่งสหประชาชาติ(FAO)	47,360,044.00	-	21,706,353.96	25,653,690.04	45.83
	ค่าบำรุงสมาชิกศูนย์พัฒนาชนบทแบบผสมผสานประจำภูมิภาคเอเชียและแปซิฟิก(CIRDAP)	2,398,356.00	-	2,295,093.45	103,262.55	95.69
	ค่าบำรุงสมาชิกกองทุนระหว่างประเทศเพื่อพัฒนาเกษตรกรรม (IFAD)	10,800,000.00	-	10,326,000.00	474,000.00	95.61

สรุปผลการเบิกจ่ายเงินงบประมาณรายจ่ายประจำปีงบประมาณ พ.ศ. 2566

งบรายจ่ายอื่น (แยกตามค่าใช้จ่าย)

ข้อมูล ณ วันที่ 30 เมษายน 2566

ลำดับ	รายการ	งบประมาณ	ผูกพัน	ผลเบิกจ่าย	คงเหลือ	%เบิก	หมายเหตุ
	รวม สป.กษ.	28,986,966.00	63,625.00	17,337,411.65	11,585,929.35	59.81	
1	ค่าใช้จ่ายในการส่งยูวเกษตรกรไปฝึกงาน ณ ประเทศญี่ปุ่น	1,000,000.00		230,008.00	769,992.00	23.00	สกต
2	ค่าใช้จ่ายในการเดินทางไปราชการต่างประเทศชั่วคราว	704,566.00	-	704,566.00	-	100.00	สกต/สตร
3	ค่าใช้จ่ายกิจกรรมการสรรหาปราชญ์เกษตรกรของแผ่นดิน	600,000.00	-	411,702.00	188,298.00	68.62	กนท
4	ค่าใช้จ่ายโครงการพัฒนาเกษตรกรมัยยั่งยืน (เกษตรผสมผสาน)	3,800,000.00	-	2,472,887.59	1,327,112.41	65.08	กนท
5	ค่าใช้จ่ายโครงการส่งเสริมและพัฒนาผลิตสินค้าเกษตรชีวภาพ (สมุนไพร)	2,000,000.00	-	1,043,819.95	956,180.05	52.19	กนท
6	ค่าใช้จ่ายส่งเสริมและผลักดันการค้าสินค้าเกษตรและอาหารในต่างประเทศ	3,950,000.00	-	3,393,089.00	556,911.00	85.90	สปช.
7	ค่าใช้จ่ายโครงการขับเคลื่อนการเกษตรระดับหมู่บ้านสู่การผลิตสินค้าเกษตรมูลค่าสูง	3,750,000.00	13,825.00	1,943,016.18	1,793,158.82	51.81	สผง/กษ.จว.
8	ค่าใช้จ่ายโครงการตำบลมั่นคง มั่งคั่ง ยั่งยืน ในจังหวัดชายแดนใต้	4,500,000.00	-	4,138,018.70	361,981.30	91.96	สผง/กษ.จว.
9	ค่าใช้จ่ายโครงการการสนับสนุนการขับเคลื่อนงานด้านการเกษตรในระดับพื้นที่	2,315,400.00	-	544,247.75	1,771,152.25	23.51	สผง/กษ.จว.
10	ค่าใช้จ่ายเพื่ออำนวยการขับเคลื่อนโครงการอันเนื่องมาจากพระราชดำริ	6,367,000.00	49,800.00	2,456,056.48	3,861,143.52	38.57	กปพ

สรุปผลการเบิกจ่ายเงินงบประมาณรายจ่ายประจำปีงบประมาณ พ.ศ. 2566

งบรายจ่ายอื่น (แยกตามหน่วยงาน)

ข้อมูล ณ วันที่ 30 เม.ย. 66

ลำดับ	หน่วยงาน / รายการ	งบประมาณ	ผูกพัน	ผลเบิกจ่าย	คงเหลือ	%เบิก
	รวม สป.กษ.	28,986,966.00	63,625.00	17,337,411.65	11,585,929.35	59.81
1	สป.กษ.(งบสนับสนุนภารกิจเร่งด่วนนอกแผน)	2,944,000.00	0.00	0.00	2,944,000.00	
	ค่าใช้จ่ายโครงการการสนับสนุนการขับเคลื่อนงานด้านการเกษตรในระดับพื้นที่	1,544,000.00	-	-	1,544,000.00	-
	ค่าใช้จ่ายโครงการพัฒนาเกษตรกรรมยั่งยืน (เกษตรผสมผสาน)	500,000.00	-	-	500,000.00	
	โครงการส่งเสริมและพัฒนาผลิตสินค้าเกษตรชีวภาพ (สมุนไพร)	200,000.00	-	-	200,000.00	
	ค่าใช้จ่ายโครงการขับเคลื่อนการเกษตรระดับหมู่บ้านสู่การผลิตสินค้าเกษตรมูลค่าสูง	250,000.00	-	-	250,000.00	
	ค่าใช้จ่ายเพื่ออำนวยความสะดวกโครงการอันเนื่องมาจากพระราชดำริ	450,000.00	-	-	450,000.00	
2	สกต.	1,599,566.00	0.00	829,574.00	769,992.00	51.86
	ค่าใช้จ่ายในการส่งยุวเกษตรกรไปฝึกงาน ณ ประเทศญี่ปุ่น	1,000,000.00		230,008.00	769,992.00	23.00
	ค่าใช้จ่ายในการเดินทางไปราชการต่างประเทศชั่วคราว	599,566.00	-	599,566.00	-	100.00
3	กกส	50,000.00	0.00	0.00	50,000.00	0.00
	ค่าใช้จ่ายเพื่ออำนวยความสะดวกโครงการอันเนื่องมาจากพระราชดำริ	50,000.00	-	-	50,000.00	-
4	สตร	105,000.00	0.00	105,000.00	0.00	100.00
	ค่าใช้จ่ายในการเดินทางไปราชการต่างประเทศชั่วคราว	105,000.00	-	105,000.00	-	100.00
5	กนท.	2,818,000.00	0.00	1,968,874.73	849,125.27	69.87
	ค่าใช้จ่ายกิจกรรมการสรรหาปราชญ์เกษตรของแผ่นดิน	600,000.00	-	411,702.00	188,298.00	68.62
	ค่าใช้จ่ายโครงการพัฒนาเกษตรกรรมยั่งยืน (เกษตรผสมผสาน)	1,940,000.00	-	1,279,363.99	660,636.01	65.95
	ค่าใช้จ่ายโครงการส่งเสริมและพัฒนาผลิตสินค้าเกษตรชีวภาพ (สมุนไพร)	278,000.00	-	277,808.74	191.26	99.93
6	สปษ.	3,950,000.00	0.00	3,393,089.00	556,911.00	85.90
	ค่าใช้จ่ายส่งเสริมและผลักดันการค้าสินค้าเกษตรและอาหารในต่างประเทศ	3,950,000.00	-	3,393,089.00	556,911.00	85.90
7	สผง.	155,750.00	0.00	1,040.00	154,710.00	0.67
	ค่าใช้จ่ายโครงการขับเคลื่อนการเกษตรระดับหมู่บ้านสู่การผลิตสินค้าเกษตรมูลค่าสูง	41,600.00	-	1,040.00	40,560.00	2.50

ลำดับ	หน่วยงาน / รายการ	งบประมาณ	ผูกพัน	ผลเบิกจ่าย	คงเหลือ	%เบิก
	ค่าใช้จ่ายโครงการตำบลมั่นคง มั่งคั่ง ยั่งยืน ในจังหวัดชายแดนใต้	114,150.00	-	-	114,150.00	-
8	กปพ.	1,951,200.00	0.00	275,410.00	1,675,790.00	14.11
	ค่าใช้จ่ายเพื่ออำนวยการขับเคลื่อนโครงการอันเนื่องมาจากพระราชดำริ	1,951,200.00	-	275,410.00	1,675,790.00	14.11
9	สมุทรปราการ	40,550.00	0.00	33,205.00	7,345.00	81.89
	ค่าใช้จ่ายโครงการขับเคลื่อนการเกษตรระดับหมู่บ้านสู่การผลิตสินค้าเกษตรมูลค่าสูง	23,700.00	-	16,355.00	7,345.00	69.01
	ค่าใช้จ่ายโครงการการสนับสนุนการขับเคลื่อนงานด้านการเกษตรในระดับพื้นที่	6,850.00	-	6,850.00	-	100.00
	ค่าใช้จ่ายเพื่ออำนวยการขับเคลื่อนโครงการอันเนื่องมาจากพระราชดำริ	10,000.00	-	10,000.00	-	100.00
10	นนทบุรี	40,550.00	0.00	35,193.01	5,356.99	86.79
	ค่าใช้จ่ายโครงการขับเคลื่อนการเกษตรระดับหมู่บ้านสู่การผลิตสินค้าเกษตรมูลค่าสูง	23,700.00	-	23,625.00	75.00	99.68
	ค่าใช้จ่ายโครงการการสนับสนุนการขับเคลื่อนงานด้านการเกษตรในระดับพื้นที่	6,850.00	-	6,770.00	80.00	98.83
	ค่าใช้จ่ายเพื่ออำนวยการขับเคลื่อนโครงการอันเนื่องมาจากพระราชดำริ	10,000.00	-	4,798.01	5,201.99	47.98
11	ปทุมธานี	45,050.00	0.00	33,485.00	11,565.00	74.33
	ค่าใช้จ่ายโครงการขับเคลื่อนการเกษตรระดับหมู่บ้านสู่การผลิตสินค้าเกษตรมูลค่าสูง	27,600.00	-	21,075.00	6,525.00	76.36
	ค่าใช้จ่ายโครงการการสนับสนุนการขับเคลื่อนงานด้านการเกษตรในระดับพื้นที่	7,450.00	-	7,250.00	200.00	97.32
	ค่าใช้จ่ายเพื่ออำนวยการขับเคลื่อนโครงการอันเนื่องมาจากพระราชดำริ	10,000.00	-	5,160.00	4,840.00	51.60
12	พระนครศรีอยุธยา	146,300.00	0.00	49,611.00	96,689.00	33.91
	ค่าใช้จ่ายโครงการขับเคลื่อนการเกษตรระดับหมู่บ้านสู่การผลิตสินค้าเกษตรมูลค่าสูง	63,000.00	-	35,211.00	27,789.00	55.89
	ค่าใช้จ่ายโครงการส่งเสริมและพัฒนาผลิตสินค้าเกษตรชีวภาพ (สมุนไพร)	60,500.00	-	-	60,500.00	-
	ค่าใช้จ่ายโครงการการสนับสนุนการขับเคลื่อนงานด้านการเกษตรในระดับพื้นที่	12,800.00	-	8,400.00	4,400.00	65.63
	ค่าใช้จ่ายเพื่ออำนวยการขับเคลื่อนโครงการอันเนื่องมาจากพระราชดำริ	10,000.00	-	6,000.00	4,000.00	60.00
13	อ่างทอง	105,050.00	0.00	93,100.00	11,950.00	88.62
	ค่าใช้จ่ายโครงการขับเคลื่อนการเกษตรระดับหมู่บ้านสู่การผลิตสินค้าเกษตรมูลค่าสูง	27,600.00	-	19,600.00	8,000.00	71.01
	ค่าใช้จ่ายโครงการการสนับสนุนการขับเคลื่อนงานด้านการเกษตรในระดับพื้นที่	7,450.00	-	3,500.00	3,950.00	46.98
	ค่าใช้จ่ายเพื่ออำนวยการขับเคลื่อนโครงการอันเนื่องมาจากพระราชดำริ	70,000.00	-	70,000.00	-	100.00
14	ลพบุรี	263,200.00	0.00	47,581.00	215,619.00	18.08
	ค่าใช้จ่ายโครงการขับเคลื่อนการเกษตรระดับหมู่บ้านสู่การผลิตสินค้าเกษตรมูลค่าสูง	43,400.00	-	27,415.00	15,985.00	63.17

ลำดับ	หน่วยงาน / รายการ	งบประมาณ	ผูกพัน	ผลเบิกจ่าย	คงเหลือ	%เบิก
	ค่าใช้จ่ายโครงการการสนับสนุนการขับเคลื่อนงานด้านการเกษตรในระดับพื้นที่	9,800.00	-	5,036.00	4,764.00	51.39
	ค่าใช้จ่ายเพื่ออำนวยความสะดวกโครงการอันเนื่องมาจากพระราชดำริ	210,000.00	-	15,130.00	194,870.00	7.20
15	สิงห์บุรี	60,550.00	0.00	25,435.00	35,115.00	42.01
	ค่าใช้จ่ายโครงการขับเคลื่อนการเกษตรระดับหมู่บ้านสู่การผลิตสินค้าเกษตรมูลค่าสูง	23,700.00	-	7,740.00	15,960.00	32.66
	ค่าใช้จ่ายโครงการการสนับสนุนการขับเคลื่อนงานด้านการเกษตรในระดับพื้นที่	6,850.00	-	2,695.00	4,155.00	39.34
	ค่าใช้จ่ายเพื่ออำนวยความสะดวกโครงการอันเนื่องมาจากพระราชดำริ	30,000.00	-	15,000.00	15,000.00	50.00
16	ชัยนาท	49,650.00	0.00	41,590.00	8,060.00	83.77
	ค่าใช้จ่ายโครงการขับเคลื่อนการเกษตรระดับหมู่บ้านสู่การผลิตสินค้าเกษตรมูลค่าสูง	31,600.00	-	28,590.00	3,010.00	90.47
	ค่าใช้จ่ายโครงการการสนับสนุนการขับเคลื่อนงานด้านการเกษตรในระดับพื้นที่	8,050.00	-	5,460.00	2,590.00	67.83
	ค่าใช้จ่ายเพื่ออำนวยความสะดวกโครงการอันเนื่องมาจากพระราชดำริ	10,000.00	-	7,540.00	2,460.00	75.40
17	สระบุรี	137,700.00	0.00	91,488.00	46,212.00	66.44
	ค่าใช้จ่ายโครงการส่งเสริมและพัฒนาผลิตสินค้าเกษตรชีวภาพ (สมุนไพร)	65,500.00	-	44,120.00	21,380.00	67.36
	ค่าใช้จ่ายโครงการขับเคลื่อนการเกษตรระดับหมู่บ้านสู่การผลิตสินค้าเกษตรมูลค่าสูง	51,200.00	-	32,633.00	18,567.00	63.74
	ค่าใช้จ่ายโครงการการสนับสนุนการขับเคลื่อนงานด้านการเกษตรในระดับพื้นที่	11,000.00	-	4,735.00	6,265.00	43.05
	ค่าใช้จ่ายเพื่ออำนวยความสะดวกโครงการอันเนื่องมาจากพระราชดำริ	10,000.00	-	10,000.00	-	100.00
18	ชลบุรี	174,200.00	0.00	80,129.00	94,071.00	46.00
	ค่าใช้จ่ายโครงการขับเคลื่อนการเกษตรระดับหมู่บ้านสู่การผลิตสินค้าเกษตรมูลค่าสูง	43,400.00	-	23,069.00	20,331.00	53.15
	ค่าใช้จ่ายโครงการส่งเสริมและพัฒนาผลิตสินค้าเกษตรชีวภาพ (สมุนไพร)	60,500.00	-	-	60,500.00	-
	ค่าใช้จ่ายโครงการการสนับสนุนการขับเคลื่อนงานด้านการเกษตรในระดับพื้นที่	9,800.00	-	5,355.00	4,445.00	54.64
	ค่าใช้จ่ายเพื่ออำนวยความสะดวกโครงการอันเนื่องมาจากพระราชดำริ	60,500.00	-	51,705.00	8,795.00	85.46
19	ระยอง	70,650.00	0.00	45,037.00	25,613.00	63.75
	ค่าใช้จ่ายโครงการขับเคลื่อนการเกษตรระดับหมู่บ้านสู่การผลิตสินค้าเกษตรมูลค่าสูง	31,600.00	-	14,765.00	16,835.00	46.72
	ค่าใช้จ่ายโครงการการสนับสนุนการขับเคลื่อนงานด้านการเกษตรในระดับพื้นที่	8,050.00	-	6,375.00	1,675.00	79.19
	ค่าใช้จ่ายเพื่ออำนวยความสะดวกโครงการอันเนื่องมาจากพระราชดำริ	31,000.00	-	23,897.00	7,103.00	77.09
20	จันทบุรี	155,100.00	0.00	40,715.00	114,385.00	26.25

ลำดับ	หน่วยงาน / รายการ	งบประมาณ	ผูกพัน	ผลเบิกจ่าย	คงเหลือ	%เบิก
	ค่าใช้จ่ายโครงการส่งเสริมและพัฒนาผลิตสินค้าเกษตรชีวภาพ (สมุนไพรร)	65,500.00	-	5,695.00	59,805.00	8.69
	ค่าใช้จ่ายโครงการขับเคลื่อนการเกษตรระดับหมู่บ้านสู่การผลิตสินค้าเกษตรมูลค่าสูง	39,400.00	-	-	39,400.00	-
	ค่าใช้จ่ายโครงการการสนับสนุนการขับเคลื่อนงานด้านการเกษตรในระดับพื้นที่	9,200.00	-	3,580.00	5,620.00	38.91
	ค่าใช้จ่ายเพื่ออำนวยความสะดวกโครงการอันเนื่องมาจากพระราชดำริ	41,000.00	-	31,440.00	9,560.00	76.68
21	ตราด	80,050.00	0.00	58,501.00	21,549.00	73.08
	ค่าใช้จ่ายโครงการพัฒนาเกษตรกรรมยั่งยืน (เกษตรผสมผสาน)	35,000.00	-	33,640.00	1,360.00	96.11
	ค่าใช้จ่ายโครงการขับเคลื่อนการเกษตรระดับหมู่บ้านสู่การผลิตสินค้าเกษตรมูลค่าสูง	27,600.00	-	13,225.00	14,375.00	47.92
	ค่าใช้จ่ายโครงการการสนับสนุนการขับเคลื่อนงานด้านการเกษตรในระดับพื้นที่	7,450.00	-	5,591.00	1,859.00	75.05
	ค่าใช้จ่ายเพื่ออำนวยความสะดวกโครงการอันเนื่องมาจากพระราชดำริ	10,000.00	-	6,045.00	3,955.00	60.45
22	ฉะเชิงเทรา	144,200.00	0.00	34,450.00	109,750.00	23.89
	ค่าใช้จ่ายโครงการขับเคลื่อนการเกษตรระดับหมู่บ้านสู่การผลิตสินค้าเกษตรมูลค่าสูง	43,400.00	-	16,765.00	26,635.00	38.63
	ค่าใช้จ่ายโครงการส่งเสริมและพัฒนาผลิตสินค้าเกษตรชีวภาพ (สมุนไพรร)	60,500.00	-	-	60,500.00	-
	ค่าใช้จ่ายโครงการการสนับสนุนการขับเคลื่อนงานด้านการเกษตรในระดับพื้นที่	9,800.00	-	7,280.00	2,520.00	74.29
	ค่าใช้จ่ายเพื่ออำนวยความสะดวกโครงการอันเนื่องมาจากพระราชดำริ	30,500.00	-	10,405.00	20,095.00	34.11
23	ปราจีนบุรี	204,750.00	0.00	64,971.00	139,779.00	31.73
	ค่าใช้จ่ายโครงการส่งเสริมและพัฒนาผลิตสินค้าเกษตรชีวภาพ (สมุนไพรร)	65,500.00	-	2344	63,156.00	3.58
	ค่าใช้จ่ายโครงการขับเคลื่อนการเกษตรระดับหมู่บ้านสู่การผลิตสินค้าเกษตรมูลค่าสูง	27,600.00	-	7838	19,762.00	28.40
	ค่าใช้จ่ายโครงการการสนับสนุนการขับเคลื่อนงานด้านการเกษตรในระดับพื้นที่	7,450.00	-	6,405.00	1,045.00	85.97
	ค่าใช้จ่ายเพื่ออำนวยความสะดวกโครงการอันเนื่องมาจากพระราชดำริ	104,200.00	-	48,384.00	55,816.00	46.43
24	นครนายก	31,450.00	0.00	26,700.00	4,750.00	84.90
	ค่าใช้จ่ายโครงการขับเคลื่อนการเกษตรระดับหมู่บ้านสู่การผลิตสินค้าเกษตรมูลค่าสูง	15,800.00	-	11,200.00	4,600.00	70.89
	ค่าใช้จ่ายโครงการการสนับสนุนการขับเคลื่อนงานด้านการเกษตรในระดับพื้นที่	5,650.00	-	5,500.00	150.00	97.35
	ค่าใช้จ่ายเพื่ออำนวยความสะดวกโครงการอันเนื่องมาจากพระราชดำริ	10,000.00	-	10,000.00	-	100.00
25	สระแก้ว	170,650.00	0.00	109,487.00	61,163.00	64.16
	ค่าใช้จ่ายโครงการพัฒนาเกษตรกรรมยั่งยืน (เกษตรผสมผสาน)	35,000.00	-	32,640.00	2,360.00	93.26

ลำดับ	หน่วยงาน / รายการ	งบประมาณ	ผูกพัน	ผลเบิกจ่าย	คงเหลือ	%เบิก
	ค่าใช้จ่ายโครงการส่งเสริมและพัฒนาผลิตสินค้าเกษตรชีวภาพ (สมุนไพรร)	60,500.00	-	48,192.00	12,308.00	79.66
	ค่าใช้จ่ายโครงการขับเคลื่อนการเกษตรระดับหมู่บ้านสู่การผลิตสินค้าเกษตรมูลค่าสูง	35,500.00	-	1,700.00	33,800.00	4.79
	ค่าใช้จ่ายโครงการการสนับสนุนการขับเคลื่อนงานด้านการเกษตรในระดับพื้นที่	8,650.00	-	5,665.00	2,985.00	65.49
	ค่าใช้จ่ายเพื่ออำนวยความสะดวกโครงการอันเนื่องมาจากพระราชดำริ	31,000.00	-	21,290.00	9,710.00	68.68
26	นครราชสีมา	158,000.00	0.00	66,352.00	91,648.00	41.99
	ค่าใช้จ่ายโครงการขับเคลื่อนการเกษตรระดับหมู่บ้านสู่การผลิตสินค้าเกษตรมูลค่าสูง	125,700.00	-	41,003.25	84,696.75	32.62
	ค่าใช้จ่ายโครงการการสนับสนุนการขับเคลื่อนงานด้านการเกษตรในระดับพื้นที่	22,300.00	-	19,103.75	3,196.25	85.67
	ค่าใช้จ่ายเพื่ออำนวยความสะดวกโครงการอันเนื่องมาจากพระราชดำริ	10,000.00	-	6,245.00	3,755.00	62.45
27	บุรีรัมย์	232,850.00	0.00	109,550.00	123,300.00	47.05
	ค่าใช้จ่ายโครงการพัฒนาเกษตรกรรมยั่งยืน (เกษตรผสมผสาน)	35,000.00	-	3,800.00	31,200.00	10.86
	ค่าใช้จ่ายโครงการส่งเสริมและพัฒนาผลิตสินค้าเกษตรชีวภาพ (สมุนไพรร)	60,500.00	-	25080	35,420.00	41.45
	ค่าใช้จ่ายโครงการขับเคลื่อนการเกษตรระดับหมู่บ้านสู่การผลิตสินค้าเกษตรมูลค่าสูง	90,400.00	-	64,400.00	26,000.00	71.24
	ค่าใช้จ่ายโครงการการสนับสนุนการขับเคลื่อนงานด้านการเกษตรในระดับพื้นที่	16,950.00	-	3,510.00	13,440.00	20.71
	ค่าใช้จ่ายเพื่ออำนวยความสะดวกโครงการอันเนื่องมาจากพระราชดำริ	30,000.00	-	12,760.00	17,240.00	42.53
28	สุรินทร์	386,400.00	0.00	250,660.00	135,740.00	64.87
	ค่าใช้จ่ายโครงการพัฒนาเกษตรกรรมยั่งยืน (เกษตรผสมผสาน)	35,000.00	-	32,860.00	2,140.00	93.89
	ค่าใช้จ่ายโครงการส่งเสริมและพัฒนาผลิตสินค้าเกษตรชีวภาพ (สมุนไพรร)	65,500.00	-	60,900.00	4,600.00	92.98
	ค่าใช้จ่ายโครงการขับเคลื่อนการเกษตรระดับหมู่บ้านสู่การผลิตสินค้าเกษตรมูลค่าสูง	66,900.00	-	43,620.00	23,280.00	65.20
	ค่าใช้จ่ายโครงการการสนับสนุนการขับเคลื่อนงานด้านการเกษตรในระดับพื้นที่	13,400.00	-	10,290.00	3,110.00	76.79
	ค่าใช้จ่ายเพื่ออำนวยความสะดวกโครงการอันเนื่องมาจากพระราชดำริ	205,600.00	-	102,990.00	102,610.00	50.09
29	ศรีสะเกษ	147,850.00	0.00	109,726.50	38,123.50	74.21
	ค่าใช้จ่ายโครงการพัฒนาเกษตรกรรมยั่งยืน (เกษตรผสมผสาน)	35,000.00	-	34,255.00	745.00	97.87
	ค่าใช้จ่ายโครงการขับเคลื่อนการเกษตรระดับหมู่บ้านสู่การผลิตสินค้าเกษตรมูลค่าสูง	86,500.00	-	53,598.50	32,901.50	61.96
	ค่าใช้จ่ายโครงการการสนับสนุนการขับเคลื่อนงานด้านการเกษตรในระดับพื้นที่	16,350.00	-	16,132.00	218.00	98.67
	ค่าใช้จ่ายเพื่ออำนวยความสะดวกโครงการอันเนื่องมาจากพระราชดำริ	10,000.00	-	5,741.00	4,259.00	57.41

ลำดับ	หน่วยงาน / รายการ	งบประมาณ	ผูกพัน	ผลเบิกจ่าย	คงเหลือ	%เบิก
30	อุบลราชธานี	181,350.00	0.00	134,030.00	47,320.00	73.91
	ค่าใช้จ่ายโครงการพัฒนาเกษตรกรรมยั่งยืน (เกษตรผสมผสาน)	35,000.00	-	31,500.00	3,500.00	90.00
	ค่าใช้จ่ายโครงการขับเคลื่อนการเกษตรระดับหมู่บ้านสู่การผลิตสินค้าเกษตรมูลค่าสูง	98,200.00	-	70,240.00	27,960.00	71.53
	ค่าใช้จ่ายโครงการการสนับสนุนการขับเคลื่อนงานด้านการเกษตรในระดับพื้นที่	18,150.00	-	5,765.00	12,385.00	31.76
	ค่าใช้จ่ายเพื่ออำนวยการขับเคลื่อนโครงการอันเนื่องมาจากพระราชดำริ	30,000.00	-	26,525.00	3,475.00	88.42
31	ยโสธร	119,150.00	0.00	100,303.00	18,847.00	84.18
	ค่าใช้จ่ายโครงการพัฒนาเกษตรกรรมยั่งยืน (เกษตรผสมผสาน)	65,000.00	-	61,028.00	3,972.00	93.89
	ค่าใช้จ่ายโครงการขับเคลื่อนการเกษตรระดับหมู่บ้านสู่การผลิตสินค้าเกษตรมูลค่าสูง	35,500.00	-	32,650.00	2,850.00	91.97
	ค่าใช้จ่ายโครงการการสนับสนุนการขับเคลื่อนงานด้านการเกษตรในระดับพื้นที่	8,650.00	-	1500	7,150.00	17.34
	ค่าใช้จ่ายเพื่ออำนวยการขับเคลื่อนโครงการอันเนื่องมาจากพระราชดำริ	10,000.00	-	5,125.00	4,875.00	51.25
32	ชัยภูมิ	120,800.00	0.00	67,221.10	53,578.90	55.65
	ค่าใช้จ่ายโครงการพัฒนาเกษตรกรรมยั่งยืน (เกษตรผสมผสาน)	35,000.00	-	31,000.00	4,000.00	88.57
	ค่าใช้จ่ายโครงการขับเคลื่อนการเกษตรระดับหมู่บ้านสู่การผลิตสินค้าเกษตรมูลค่าสูง	63,000.00	-	19665.1	43,334.90	31.21
	ค่าใช้จ่ายโครงการการสนับสนุนการขับเคลื่อนงานด้านการเกษตรในระดับพื้นที่	12,800.00	-	12,800.00	-	100.00
	ค่าใช้จ่ายเพื่ออำนวยการขับเคลื่อนโครงการอันเนื่องมาจากพระราชดำริ	10,000.00	-	3,756.00	6,244.00	37.56
33	อำนาจเจริญ	145,550.00	0.00	109,339.50	36,210.50	75.12
	ค่าใช้จ่ายโครงการพัฒนาเกษตรกรรมยั่งยืน (เกษตรผสมผสาน)	35,000.00	-	33,700.00	1,300.00	96.29
	ค่าใช้จ่ายโครงการส่งเสริมและพัฒนาผลิตสินค้าเกษตรชีวภาพ (สมุนไพร)	65,500.00	-	47,663.00	17,837.00	72.77
	ค่าใช้จ่ายโครงการขับเคลื่อนการเกษตรระดับหมู่บ้านสู่การผลิตสินค้าเกษตรมูลค่าสูง	27,600.00	-	17,230.00	10,370.00	62.43
	ค่าใช้จ่ายโครงการการสนับสนุนการขับเคลื่อนงานด้านการเกษตรในระดับพื้นที่	7,450.00	-	5,666.50	1,783.50	76.06
	ค่าใช้จ่ายเพื่ออำนวยการขับเคลื่อนโครงการอันเนื่องมาจากพระราชดำริ	10,000.00	-	5,080.00	4,920.00	50.80
34	หนองบัวลำภู	75,550.00	0.00	65,141.60	10,408.40	86.22
	ค่าใช้จ่ายโครงการพัฒนาเกษตรกรรมยั่งยืน (เกษตรผสมผสาน)	35,000.00	-	32,921.60	2,078.40	94.06
	ค่าใช้จ่ายโครงการขับเคลื่อนการเกษตรระดับหมู่บ้านสู่การผลิตสินค้าเกษตรมูลค่าสูง	23,700.00	-	19,910.00	3,790.00	84.01
	ค่าใช้จ่ายโครงการการสนับสนุนการขับเคลื่อนงานด้านการเกษตรในระดับพื้นที่	6,850.00	-	3,886.00	2,964.00	56.73

ลำดับ	หน่วยงาน / รายการ	งบประมาณ	ผูกพัน	ผลเบิกจ่าย	คงเหลือ	%เบิก
	ค่าใช้จ่ายเพื่ออำนวยความสะดวกโครงการอันเนื่องมาจากพระราชดำริ	10,000.00	-	8,424.00	1,576.00	84.24
35	ขอนแก่น	165,950.00	13,825.00	77,315.00	74,810.00	46.59
	ค่าใช้จ่ายโครงการพัฒนาเกษตรกรรมยั่งยืน (เกษตรผสมผสาน)	35,000.00	-	32,280.00	2,720.00	92.23
	ค่าใช้จ่ายโครงการขับเคลื่อนการเกษตรระดับหมู่บ้านสู่การผลิตสินค้าเกษตรมูลค่าสูง	102,200.00	13,825.00	21,890.00	66,485.00	21.42
	ค่าใช้จ่ายโครงการการสนับสนุนการขับเคลื่อนงานด้านการเกษตรในระดับพื้นที่	18,750.00	-	18,300.00	450.00	97.60
	ค่าใช้จ่ายเพื่ออำนวยความสะดวกโครงการอันเนื่องมาจากพระราชดำริ	10,000.00	-	4,845.00	5,155.00	48.45
36	อุดรธานี	189,250.00	0.00	116,116.40	73,133.60	61.36
	ค่าใช้จ่ายโครงการส่งเสริมและพัฒนาผลิตสินค้าเกษตรชีวภาพ (สมุนไพร)	65,500.00	-	46,601.00	18,899.00	71.15
	ค่าใช้จ่ายโครงการขับเคลื่อนการเกษตรระดับหมู่บ้านสู่การผลิตสินค้าเกษตรมูลค่าสูง	78,600.00	-	35,340.00	43,260.00	44.96
	ค่าใช้จ่ายโครงการการสนับสนุนการขับเคลื่อนงานด้านการเกษตรในระดับพื้นที่	15,150.00	-	10,455.00	4,695.00	69.01
	ค่าใช้จ่ายเพื่ออำนวยความสะดวกโครงการอันเนื่องมาจากพระราชดำริ	30,000.00	-	23,720.40	6,279.60	79.07
37	เลย	156,200.00	0.00	81,490.00	74,710.00	52.17
	ค่าใช้จ่ายโครงการพัฒนาเกษตรกรรมยั่งยืน (เกษตรผสมผสาน)	35,000.00	-	30,720.00	4,280.00	87.77
	ค่าใช้จ่ายโครงการขับเคลื่อนการเกษตรระดับหมู่บ้านสู่การผลิตสินค้าเกษตรมูลค่าสูง	55,100.00	-	10095	45,005.00	18.32
	ค่าใช้จ่ายโครงการการสนับสนุนการขับเคลื่อนงานด้านการเกษตรในระดับพื้นที่	11,600.00	-	6,525.00	5,075.00	56.25
	ค่าใช้จ่ายเพื่ออำนวยความสะดวกโครงการอันเนื่องมาจากพระราชดำริ	54,500.00	-	34,150.00	20,350.00	62.66
38	หนองคาย	89,150.00	0.00	69,871.00	19,279.00	78.37
	ค่าใช้จ่ายโครงการพัฒนาเกษตรกรรมยั่งยืน (เกษตรผสมผสาน)	35,000.00	-	31,720.00	3,280.00	90.63
	ค่าใช้จ่ายโครงการขับเคลื่อนการเกษตรระดับหมู่บ้านสู่การผลิตสินค้าเกษตรมูลค่าสูง	35,500.00	-	25,101.00	10,399.00	70.71
	ค่าใช้จ่ายโครงการการสนับสนุนการขับเคลื่อนงานด้านการเกษตรในระดับพื้นที่	8,650.00	-	8,650.00	-	100.00
	ค่าใช้จ่ายเพื่ออำนวยความสะดวกโครงการอันเนื่องมาจากพระราชดำริ	10,000.00	-	4,400.00	5,600.00	44.00
39	มหาสารคาม	192,700.00	0.00	141,430.00	51,270.00	73.39
	ค่าใช้จ่ายโครงการพัฒนาเกษตรกรรมยั่งยืน (เกษตรผสมผสาน)	35,000.00	-	33,660.00	1,340.00	96.17
	ค่าใช้จ่ายโครงการส่งเสริมและพัฒนาผลิตสินค้าเกษตรชีวภาพ (สมุนไพร)	65,500.00	-	47,070.00	18,430.00	71.86
	ค่าใช้จ่ายโครงการขับเคลื่อนการเกษตรระดับหมู่บ้านสู่การผลิตสินค้าเกษตรมูลค่าสูง	51,200.00	-	26,190.00	25,010.00	51.15

ลำดับ	หน่วยงาน / รายการ	งบประมาณ	ผูกพัน	ผลเบิกจ่าย	คงเหลือ	%เบิก
	ค่าใช้จ่ายโครงการการสนับสนุนการขับเคลื่อนงานด้านการเกษตรในระดับพื้นที่	11,000.00	-	10,500.00	500.00	95.45
	ค่าใช้จ่ายเพื่ออำนวยความสะดวกโครงการอันเนื่องมาจากพระราชดำริ	30,000.00	-	24,010.00	5,990.00	80.03
40	ร้อยเอ็ด	103,750.00	0.00	75,060.00	28,690.00	72.35
	ค่าใช้จ่ายโครงการขับเคลื่อนการเกษตรระดับหมู่บ้านสู่การผลิตสินค้าเกษตรมูลค่าสูง	78,600.00	-	56,950.00	21,650.00	72.46
	ค่าใช้จ่ายโครงการการสนับสนุนการขับเคลื่อนงานด้านการเกษตรในระดับพื้นที่	15,150.00	-	10,485.00	4,665.00	69.21
	ค่าใช้จ่ายเพื่ออำนวยความสะดวกโครงการอันเนื่องมาจากพระราชดำริ	10,000.00	-	7,625.00	2,375.00	76.25
41	กาฬสินธุ์	129,800.00	0.00	105,275.00	24,525.00	81.11
	ค่าใช้จ่ายโครงการพัฒนาเกษตรกรรมยั่งยืน (เกษตรผสมผสาน)	35,000.00	-	35,000.00	-	100.00
	ค่าใช้จ่ายโครงการขับเคลื่อนการเกษตรระดับหมู่บ้านสู่การผลิตสินค้าเกษตรมูลค่าสูง	70,800.00	-	50,440.00	20,360.00	71.24
	ค่าใช้จ่ายโครงการการสนับสนุนการขับเคลื่อนงานด้านการเกษตรในระดับพื้นที่	14,000.00	-	11,835.00	2,165.00	84.54
	ค่าใช้จ่ายเพื่ออำนวยความสะดวกโครงการอันเนื่องมาจากพระราชดำริ	10,000.00	-	8,000.00	2,000.00	80.00
42	สกลนคร	225,300.00	0.00	112,609.71	112,690.29	49.98
	ค่าใช้จ่ายโครงการพัฒนาเกษตรกรรมยั่งยืน (เกษตรผสมผสาน)	35,000.00	-	3,565.00	31,435.00	10.19
	ค่าใช้จ่ายโครงการส่งเสริมและพัฒนาผลิตสินค้าเกษตรชีวภาพ (สมุนไพร)	65,500.00	-	10,856.71	54,643.29	16.58
	ค่าใช้จ่ายโครงการขับเคลื่อนการเกษตรระดับหมู่บ้านสู่การผลิตสินค้าเกษตรมูลค่าสูง	70,800.00	-	52,228.00	18,572.00	73.77
	ค่าใช้จ่ายโครงการการสนับสนุนการขับเคลื่อนงานด้านการเกษตรในระดับพื้นที่	14,000.00	-	14,000.00	-	100.00
	ค่าใช้จ่ายเพื่ออำนวยความสะดวกโครงการอันเนื่องมาจากพระราชดำริ	40,000.00	-	31,960.00	8,040.00	79.90
43	นครพนม	122,700.00	0.00	80,090.00	42,610.00	65.27
	ค่าใช้จ่ายโครงการพัฒนาเกษตรกรรมยั่งยืน (เกษตรผสมผสาน)	35,000.00	-	32,720.00	2,280.00	93.49
	ค่าใช้จ่ายโครงการขับเคลื่อนการเกษตรระดับหมู่บ้านสู่การผลิตสินค้าเกษตรมูลค่าสูง	47,300.00	-	20,200.00	27,100.00	42.71
	ค่าใช้จ่ายโครงการการสนับสนุนการขับเคลื่อนงานด้านการเกษตรในระดับพื้นที่	10,400.00	-	9,030.00	1,370.00	86.83
	ค่าใช้จ่ายเพื่ออำนวยความสะดวกโครงการอันเนื่องมาจากพระราชดำริ	30,000.00	-	18,140.00	11,860.00	60.47
44	มุกดาหาร	65,050.00	0.00	51,407.00	13,643.00	79.03
	ค่าใช้จ่ายโครงการขับเคลื่อนการเกษตรระดับหมู่บ้านสู่การผลิตสินค้าเกษตรมูลค่าสูง	27,600.00	-	20,012.00	7,588.00	72.51
	ค่าใช้จ่ายโครงการการสนับสนุนการขับเคลื่อนงานด้านการเกษตรในระดับพื้นที่	7,450.00	-	5,895.00	1,555.00	79.13

ลำดับ	หน่วยงาน / รายการ	งบประมาณ	ผูกพัน	ผลเบิกจ่าย	คงเหลือ	%เบิก
	ค่าใช้จ่ายเพื่ออำนวยการขับเคลื่อนโครงการอันเนื่องมาจากพระราชดำริ	30,000.00	-	25,500.00	4,500.00	85.00
45	เชียงใหม่	287,350.00	29,800.00	120,559.00	136,991.00	41.96
	ค่าใช้จ่ายโครงการพัฒนาเกษตรกรรมยั่งยืน (เกษตรผสมผสาน)	35,000.00	-	33,200.00	1,800.00	94.86
	ค่าใช้จ่ายโครงการขับเคลื่อนการเกษตรระดับหมู่บ้านสู่การผลิตสินค้าเกษตรมูลค่าสูง	98,200.00	-	15,430.00	82,770.00	15.71
	ค่าใช้จ่ายโครงการการสนับสนุนการขับเคลื่อนงานด้านการเกษตรในระดับพื้นที่	18,150.00	-	3,170.00	14,980.00	17.47
	ค่าใช้จ่ายเพื่ออำนวยการขับเคลื่อนโครงการอันเนื่องมาจากพระราชดำริ	136,000.00	29,800.00	68,759.00	37,441.00	50.56
46	ลำพูน	84,650.00	0.00	72,315.00	12,335.00	85.43
	ค่าใช้จ่ายโครงการพัฒนาเกษตรกรรมยั่งยืน (เกษตรผสมผสาน)	35,000.00	-	35,000.00	-	100.00
	ค่าใช้จ่ายโครงการขับเคลื่อนการเกษตรระดับหมู่บ้านสู่การผลิตสินค้าเกษตรมูลค่าสูง	31,600.00	-	26,570.00	5,030.00	84.08
	ค่าใช้จ่ายโครงการการสนับสนุนการขับเคลื่อนงานด้านการเกษตรในระดับพื้นที่	8,050.00	-	4,305.00	3,745.00	53.48
	ค่าใช้จ่ายเพื่ออำนวยการขับเคลื่อนโครงการอันเนื่องมาจากพระราชดำริ	10,000.00	-	6,440.00	3,560.00	64.40
47	ลำปาง	127,200.00	0.00	100,565.00	26,635.00	79.06
	ค่าใช้จ่ายโครงการพัฒนาเกษตรกรรมยั่งยืน (เกษตรผสมผสาน)	35,000.00	-	33,655.00	1,345.00	96.16
	ค่าใช้จ่ายโครงการขับเคลื่อนการเกษตรระดับหมู่บ้านสู่การผลิตสินค้าเกษตรมูลค่าสูง	51,200.00	-	35,710.00	15,490.00	69.75
	ค่าใช้จ่ายโครงการการสนับสนุนการขับเคลื่อนงานด้านการเกษตรในระดับพื้นที่	11,000.00	-	9,830.00	1,170.00	89.36
	ค่าใช้จ่ายเพื่ออำนวยการขับเคลื่อนโครงการอันเนื่องมาจากพระราชดำริ	30,000.00	-	21,370.00	8,630.00	71.23
48	อุตรดิตถ์	88,150.00	0.00	25,960.00	62,190.00	29.45
	ค่าใช้จ่ายโครงการขับเคลื่อนการเกษตรระดับหมู่บ้านสู่การผลิตสินค้าเกษตรมูลค่าสูง	35,500.00	-	2,370.00	33,130.00	6.68
	ค่าใช้จ่ายโครงการการสนับสนุนการขับเคลื่อนงานด้านการเกษตรในระดับพื้นที่	8,650.00	-	7,210.00	1,440.00	83.35
	ค่าใช้จ่ายเพื่ออำนวยการขับเคลื่อนโครงการอันเนื่องมาจากพระราชดำริ	44,000.00	-	16,380.00	27,620.00	37.23
49	แพร่	84,650.00	0.00	59,896.00	24,754.00	70.76
	ค่าใช้จ่ายโครงการพัฒนาเกษตรกรรมยั่งยืน (เกษตรผสมผสาน)	35,000.00	-	32,440.00	2,560.00	92.69
	ค่าใช้จ่ายโครงการขับเคลื่อนการเกษตรระดับหมู่บ้านสู่การผลิตสินค้าเกษตรมูลค่าสูง	31,600.00	-	12,587.00	19,013.00	39.83
	ค่าใช้จ่ายโครงการการสนับสนุนการขับเคลื่อนงานด้านการเกษตรในระดับพื้นที่	8,050.00	-	7,059.00	991.00	87.69
	ค่าใช้จ่ายเพื่ออำนวยการขับเคลื่อนโครงการอันเนื่องมาจากพระราชดำริ	10,000.00	-	7,810.00	2,190.00	78.10

ลำดับ	หน่วยงาน / รายการ	งบประมาณ	ผูกพัน	ผลเบิกจ่าย	คงเหลือ	%เบิก
50	น่าน	636,200.00	0.00	395,051.00	241,149.00	62.10
	ค่าใช้จ่ายโครงการพัฒนาเกษตรกรรมยั่งยืน (เกษตรผสมผสาน)	35,000.00	-	35,000.00	-	100.00
	ค่าใช้จ่ายโครงการส่งเสริมและพัฒนาผลิตสินค้าเกษตรชีวภาพ (สมุนไพร)	60,500.00	-	50,030.00	10,470.00	82.69
	ค่าใช้จ่ายโครงการขับเคลื่อนการเกษตรระดับหมู่บ้านสู่การผลิตสินค้าเกษตรมูลค่าสูง	59,000.00	-	39,300.00	19,700.00	66.61
	ค่าใช้จ่ายโครงการการสนับสนุนการขับเคลื่อนงานด้านการเกษตรในระดับพื้นที่	12,200.00	-	11,185.00	1,015.00	91.68
	ค่าใช้จ่ายเพื่ออำนวยความสะดวกโครงการอันเนื่องมาจากพระราชดำริ	469,500.00	-	259,536.00	209,964.00	55.28
51	พะเยา	89,150.00	0.00	83,726.00	5,424.00	93.92
	ค่าใช้จ่ายโครงการพัฒนาเกษตรกรรมยั่งยืน (เกษตรผสมผสาน)	35,000.00	-	32,270.00	2,730.00	92.20
	ค่าใช้จ่ายโครงการขับเคลื่อนการเกษตรระดับหมู่บ้านสู่การผลิตสินค้าเกษตรมูลค่าสูง	35,500.00	-	34,876.00	624.00	98.24
	ค่าใช้จ่ายโครงการการสนับสนุนการขับเคลื่อนงานด้านการเกษตรในระดับพื้นที่	8,650.00	-	8,575.00	75.00	99.13
	ค่าใช้จ่ายเพื่ออำนวยความสะดวกโครงการอันเนื่องมาจากพระราชดำริ	10,000.00	-	8,005.00	1,995.00	80.05
52	เชียงราย	579,300.00	0.00	326,912.50	252,387.50	56.43
	ค่าใช้จ่ายโครงการพัฒนาเกษตรกรรมยั่งยืน (เกษตรผสมผสาน)	35,000.00	-	35,000.00	-	100.00
	ค่าใช้จ่ายโครงการส่งเสริมและพัฒนาผลิตสินค้าเกษตรชีวภาพ (สมุนไพร)	65,500.00	-	53,982.50	11,517.50	82.42
	ค่าใช้จ่ายโครงการขับเคลื่อนการเกษตรระดับหมู่บ้านสู่การผลิตสินค้าเกษตรมูลค่าสูง	70,800.00	-	46,685.00	24,115.00	65.94
	ค่าใช้จ่ายโครงการการสนับสนุนการขับเคลื่อนงานด้านการเกษตรในระดับพื้นที่	14,000.00	-	9,510.00	4,490.00	67.93
	ค่าใช้จ่ายเพื่ออำนวยความสะดวกโครงการอันเนื่องมาจากพระราชดำริ	394,000.00	-	181,735.00	212,265.00	46.13
53	แม่ฮ่องสอน	156,550.00	0.00	80,096.00	76,454.00	51.16
	ค่าใช้จ่ายโครงการขับเคลื่อนการเกษตรระดับหมู่บ้านสู่การผลิตสินค้าเกษตรมูลค่าสูง	27,600.00	-	19,600.00	8,000.00	71.01
	ค่าใช้จ่ายโครงการการสนับสนุนการขับเคลื่อนงานด้านการเกษตรในระดับพื้นที่	7,450.00	-	5,520.00	1,930.00	74.09
	ค่าใช้จ่ายเพื่ออำนวยความสะดวกโครงการอันเนื่องมาจากพระราชดำริ	121,500.00	-	54,976.00	66,524.00	45.25
54	นครสวรรค์	116,200.00	0.00	96,103.00	20,097.00	82.70
	ค่าใช้จ่ายโครงการพัฒนาเกษตรกรรมยั่งยืน (เกษตรผสมผสาน)	35,000.00	-	33,640.00	1,360.00	96.11
	ค่าใช้จ่ายโครงการขับเคลื่อนการเกษตรระดับหมู่บ้านสู่การผลิตสินค้าเกษตรมูลค่าสูง	59,000.00	-	43,318.00	15,682.00	73.42
	ค่าใช้จ่ายโครงการการสนับสนุนการขับเคลื่อนงานด้านการเกษตรในระดับพื้นที่	12,200.00	-	10875	1,325.00	89.14

ลำดับ	หน่วยงาน / รายการ	งบประมาณ	ผูกพัน	ผลเบิกจ่าย	คงเหลือ	%เบิก
	ค่าใช้จ่ายเพื่ออำนวยการขับเคลื่อนโครงการอันเนื่องมาจากพระราชดำริ	10,000.00	-	8,270.00	1,730.00	82.70
55	อุทัยธานี	150,150.00	0.00	95,855.00	54,295.00	63.84
	ค่าใช้จ่ายโครงการพัฒนาเกษตรกรรมยั่งยืน (เกษตรผสมผสาน)	35,000.00	-	33,420.00	1,580.00	95.49
	ค่าใช้จ่ายโครงการส่งเสริมและพัฒนาผลิตสินค้าเกษตรชีวภาพ (สมุนไพร)	65,500.00	-	47,035.00	18,465.00	71.81
	ค่าใช้จ่ายโครงการขับเคลื่อนการเกษตรระดับหมู่บ้านสู่การผลิตสินค้าเกษตรมูลค่าสูง	31,600.00	-	2,800.00	28,800.00	8.86
	ค่าใช้จ่ายโครงการการสนับสนุนการขับเคลื่อนงานด้านการเกษตรในระดับพื้นที่	8,050.00	-	7,600.00	450.00	94.41
	ค่าใช้จ่ายเพื่ออำนวยการขับเคลื่อนโครงการอันเนื่องมาจากพระราชดำริ	10,000.00	-	5,000.00	5,000.00	50.00
56	กำแพงเพชร	98,200.00	0.00	50,335.07	47,864.93	51.26
	ค่าใช้จ่ายโครงการพัฒนาเกษตรกรรมยั่งยืน (เกษตรผสมผสาน)	35,000.00	-	33,520.00	1,480.00	95.77
	ค่าใช้จ่ายโครงการขับเคลื่อนการเกษตรระดับหมู่บ้านสู่การผลิตสินค้าเกษตรมูลค่าสูง	43,400.00	-	10,190.07	33,209.93	23.48
	ค่าใช้จ่ายโครงการการสนับสนุนการขับเคลื่อนงานด้านการเกษตรในระดับพื้นที่	9,800.00	-	2,625.00	7,175.00	26.79
	ค่าใช้จ่ายเพื่ออำนวยการขับเคลื่อนโครงการอันเนื่องมาจากพระราชดำริ	10,000.00	-	4,000.00	6,000.00	40.00
57	ตาก	54,150.00	0.00	36,458.00	17,692.00	67.33
	ค่าใช้จ่ายโครงการขับเคลื่อนการเกษตรระดับหมู่บ้านสู่การผลิตสินค้าเกษตรมูลค่าสูง	35,500.00	-	24,238.00	11,262.00	68.28
	ค่าใช้จ่ายโครงการการสนับสนุนการขับเคลื่อนงานด้านการเกษตรในระดับพื้นที่	8,650.00	-	5,020.00	3,630.00	58.03
	ค่าใช้จ่ายเพื่ออำนวยการขับเคลื่อนโครงการอันเนื่องมาจากพระราชดำริ	10,000.00	-	7,200.00	2,800.00	72.00
58	สุโขทัย	89,150.00	0.00	74,745.00	14,405.00	83.84
	ค่าใช้จ่ายโครงการพัฒนาเกษตรกรรมยั่งยืน (เกษตรผสมผสาน)	35,000.00	-	33,800.00	1,200.00	96.57
	ค่าใช้จ่ายโครงการขับเคลื่อนการเกษตรระดับหมู่บ้านสู่การผลิตสินค้าเกษตรมูลค่าสูง	35,500.00	-	31,045.00	4,455.00	87.45
	ค่าใช้จ่ายโครงการการสนับสนุนการขับเคลื่อนงานด้านการเกษตรในระดับพื้นที่	8,650.00	-	3,150.00	5,500.00	36.42
	ค่าใช้จ่ายเพื่ออำนวยการขับเคลื่อนโครงการอันเนื่องมาจากพระราชดำริ	10,000.00	-	6,750.00	3,250.00	67.50
59	พิษณุโลก	188,650.00	0.00	158,704.00	29,946.00	84.13
	ค่าใช้จ่ายโครงการพัฒนาเกษตรกรรมยั่งยืน (เกษตรผสมผสาน)	35,000.00	-	30,000.00	5,000.00	85.71
	ค่าใช้จ่ายโครงการส่งเสริมและพัฒนาผลิตสินค้าเกษตรชีวภาพ (สมุนไพร)	65,500.00	-	54,144.00	11,356.00	82.66
	ค่าใช้จ่ายโครงการขับเคลื่อนการเกษตรระดับหมู่บ้านสู่การผลิตสินค้าเกษตรมูลค่าสูง	35,500.00	-	23,325.00	12,175.00	65.70

ลำดับ	หน่วยงาน / รายการ	งบประมาณ	ผูกพัน	ผลเบิกจ่าย	คงเหลือ	%เบิก
	ค่าใช้จ่ายโครงการการสนับสนุนการขับเคลื่อนงานด้านการเกษตรในระดับพื้นที่	8,650.00	-	7,530.00	1,120.00	87.05
	ค่าใช้จ่ายเพื่ออำนวยการขับเคลื่อนโครงการอันเนื่องมาจากพระราชดำริ	44,000.00	-	43,705.00	295.00	99.33
60	พิจิตร	67,700.00	10,000.00	40,015.00	17,685.00	59.11
	ค่าใช้จ่ายโครงการขับเคลื่อนการเกษตรระดับหมู่บ้านสู่การผลิตสินค้าเกษตรมูลค่าสูง	47,300.00	-	33,230.00	14,070.00	70.25
	ค่าใช้จ่ายโครงการการสนับสนุนการขับเคลื่อนงานด้านการเกษตรในระดับพื้นที่	10,400.00	-	6,785.00	3,615.00	65.24
	ค่าใช้จ่ายเพื่ออำนวยการขับเคลื่อนโครงการอันเนื่องมาจากพระราชดำริ	10,000.00	10,000.00	-	-	-
61	เพชรบูรณ์	123,700.00	0.00	21,569.00	102,131.00	17.44
	ค่าใช้จ่ายโครงการส่งเสริมและพัฒนาผลิตสินค้าเกษตรชีวภาพ (สมุนไพร)	60,500.00	-	-	60,500.00	
	ค่าใช้จ่ายโครงการขับเคลื่อนการเกษตรระดับหมู่บ้านสู่การผลิตสินค้าเกษตรมูลค่าสูง	43,400.00	-	8,399.00	35,001.00	19.35
	ค่าใช้จ่ายโครงการการสนับสนุนการขับเคลื่อนงานด้านการเกษตรในระดับพื้นที่	9,800.00	-	5,610.00	4,190.00	57.24
	ค่าใช้จ่ายเพื่ออำนวยการขับเคลื่อนโครงการอันเนื่องมาจากพระราชดำริ	10,000.00	-	7,560.00	2,440.00	75.60
62	ราชบุรี	139,100.00	0.00	105,440.00	33,660.00	75.80
	ค่าใช้จ่ายโครงการส่งเสริมและพัฒนาผลิตสินค้าเกษตรชีวภาพ (สมุนไพร)	60,500.00	-	53,500.00	7,000.00	88.43
	ค่าใช้จ่ายโครงการขับเคลื่อนการเกษตรระดับหมู่บ้านสู่การผลิตสินค้าเกษตรมูลค่าสูง	39,400.00	-	21,350.00	18,050.00	54.19
	ค่าใช้จ่ายโครงการการสนับสนุนการขับเคลื่อนงานด้านการเกษตรในระดับพื้นที่	9,200.00	-	8,780.00	420.00	95.43
	ค่าใช้จ่ายเพื่ออำนวยการขับเคลื่อนโครงการอันเนื่องมาจากพระราชดำริ	30,000.00	-	21,810.00	8,190.00	72.70
63	กาญจนบุรี	407,700.00	0.00	237,375.00	170,325.00	58.22
	ค่าใช้จ่ายโครงการขับเคลื่อนการเกษตรระดับหมู่บ้านสู่การผลิตสินค้าเกษตรมูลค่าสูง	51,200.00	-	34,905.00	16,295.00	68.17
	ค่าใช้จ่ายโครงการการสนับสนุนการขับเคลื่อนงานด้านการเกษตรในระดับพื้นที่	11,000.00	-	10,900.00	100.00	99.09
	ค่าใช้จ่ายเพื่ออำนวยการขับเคลื่อนโครงการอันเนื่องมาจากพระราชดำริ	345,500.00	-	191,570.00	153,930.00	55.45
64	สุพรรณบุรี	58,600.00	0.00	38,795.00	19,805.00	66.20
	ค่าใช้จ่ายโครงการขับเคลื่อนการเกษตรระดับหมู่บ้านสู่การผลิตสินค้าเกษตรมูลค่าสูง	39,400.00	-	22,180.00	17,220.00	56.29
	ค่าใช้จ่ายโครงการการสนับสนุนการขับเคลื่อนงานด้านการเกษตรในระดับพื้นที่	9,200.00	-	9,095.00	105.00	98.86
	ค่าใช้จ่ายเพื่ออำนวยการขับเคลื่อนโครงการอันเนื่องมาจากพระราชดำริ	10,000.00	-	7,520.00	2,480.00	75.20
65	นครปฐม	110,550.00	0.00	64,558.00	45,992.00	58.40
	ค่าใช้จ่ายโครงการส่งเสริมและพัฒนาผลิตสินค้าเกษตรชีวภาพ (สมุนไพร)	65,500.00	-	29,420.00	36,080.00	44.92

ลำดับ	หน่วยงาน / รายการ	งบประมาณ	ผูกพัน	ผลเบิกจ่าย	คงเหลือ	%เบิก
	ค่าใช้จ่ายโครงการขับเคลื่อนการเกษตรระดับหมู่บ้านสู่การผลิตสินค้าเกษตรมูลค่าสูง	27,600.00	-	26,650.00	950.00	96.56
	ค่าใช้จ่ายโครงการการสนับสนุนการขับเคลื่อนงานด้านการเกษตรในระดับพื้นที่	7,450.00	-	1,638.00	5,812.00	21.99
	ค่าใช้จ่ายเพื่ออำนวยการขับเคลื่อนโครงการอันเนื่องมาจากพระราชดำริ	10,000.00	-	6,850.00	3,150.00	68.50
66	สมุทรสาคร	26,950.00	0.00	16,298.00	10,652.00	60.47
	ค่าใช้จ่ายโครงการขับเคลื่อนการเกษตรระดับหมู่บ้านสู่การผลิตสินค้าเกษตรมูลค่าสูง	11,900.00	-	6,248.00	5,652.00	52.50
	ค่าใช้จ่ายโครงการการสนับสนุนการขับเคลื่อนงานด้านการเกษตรในระดับพื้นที่	5,050.00	-	5,050.00	-	100.00
	ค่าใช้จ่ายเพื่ออำนวยการขับเคลื่อนโครงการอันเนื่องมาจากพระราชดำริ	10,000.00	-	5,000.00	5,000.00	50.00
67	สมุทรสงคราม	26,950.00	0.00	11,512.00	15,438.00	42.72
	ค่าใช้จ่ายโครงการขับเคลื่อนการเกษตรระดับหมู่บ้านสู่การผลิตสินค้าเกษตรมูลค่าสูง	11,900.00	-	3,260.00	8,640.00	27.39
	ค่าใช้จ่ายโครงการการสนับสนุนการขับเคลื่อนงานด้านการเกษตรในระดับพื้นที่	5,050.00	-	3,252.00	1,798.00	64.40
	ค่าใช้จ่ายเพื่ออำนวยการขับเคลื่อนโครงการอันเนื่องมาจากพระราชดำริ	10,000.00	-	5,000.00	5,000.00	50.00
68	เพชรบุรี	89,650.00	10,000.00	64,901.00	14,749.00	72.39
	ค่าใช้จ่ายโครงการขับเคลื่อนการเกษตรระดับหมู่บ้านสู่การผลิตสินค้าเกษตรมูลค่าสูง	31,600.00	-	21,271.00	10,329.00	67.31
	ค่าใช้จ่ายโครงการการสนับสนุนการขับเคลื่อนงานด้านการเกษตรในระดับพื้นที่	8,050.00	-	6,570.00	1,480.00	81.61
	ค่าใช้จ่ายเพื่ออำนวยการขับเคลื่อนโครงการอันเนื่องมาจากพระราชดำริ	50,000.00	10,000.00	37,060.00	2,940.00	74.12
69	ประจวบคีรีขันธ์	110,150.00	0.00	17,379.00	92,771.00	15.78
	ค่าใช้จ่ายโครงการส่งเสริมและพัฒนาผลิตสินค้าเกษตรชีวภาพ (สมุนไพร)	60,500.00	-	-	60,500.00	-
	ค่าใช้จ่ายโครงการขับเคลื่อนการเกษตรระดับหมู่บ้านสู่การผลิตสินค้าเกษตรมูลค่าสูง	31,600.00	-	4,530.00	27,070.00	14.34
	ค่าใช้จ่ายโครงการการสนับสนุนการขับเคลื่อนงานด้านการเกษตรในระดับพื้นที่	8,050.00	-	4,649.00	3,401.00	57.75
	ค่าใช้จ่ายเพื่ออำนวยการขับเคลื่อนโครงการอันเนื่องมาจากพระราชดำริ	10,000.00	-	8,200.00	1,800.00	82.00
70	นครศรีธรรมราช	408,850.00	0.00	233,629.10	175,220.90	57.14
	ค่าใช้จ่ายโครงการพัฒนาเกษตรกรรมยั่งยืน (เกษตรผสมผสาน)	35,000.00	-	30,292.00	4,708.00	86.55
	ค่าใช้จ่ายโครงการขับเคลื่อนการเกษตรระดับหมู่บ้านสู่การผลิตสินค้าเกษตรมูลค่าสูง	90,400.00	-	56,104.00	34,296.00	62.06
	ค่าใช้จ่ายโครงการการสนับสนุนการขับเคลื่อนงานด้านการเกษตรในระดับพื้นที่	16,950.00	-	6,393.00	10,557.00	37.72
	ค่าใช้จ่ายเพื่ออำนวยการขับเคลื่อนโครงการอันเนื่องมาจากพระราชดำริ	266,500.00	-	140,840.10	125,659.90	52.85

ลำดับ	หน่วยงาน / รายการ	งบประมาณ	ผูกพัน	ผลเบิกจ่าย	คงเหลือ	%เบิก
71	กระบี่	84,650.00	0.00	60,311.00	24,339.00	71.25
	ค่าใช้จ่ายโครงการพัฒนาเกษตรกรรมยั่งยืน (เกษตรผสมผสาน)	35,000.00	-	30,500.00	4,500.00	87.14
	ค่าใช้จ่ายโครงการขับเคลื่อนการเกษตรระดับหมู่บ้านสู่การผลิตสินค้าเกษตรมูลค่าสูง	31,600.00	-	17,640.00	13,960.00	55.82
	ค่าใช้จ่ายโครงการการสนับสนุนการขับเคลื่อนงานด้านการเกษตรในระดับพื้นที่	8,050.00	-	5,180.00	2,870.00	64.35
	ค่าใช้จ่ายเพื่ออำนวยการขับเคลื่อนโครงการอันเนื่องมาจากพระราชดำริ	10,000.00	-	6,991.00	3,009.00	69.91
72	พังงา	49,650.00	0.00	42,142.00	7,508.00	84.88
	ค่าใช้จ่ายโครงการขับเคลื่อนการเกษตรระดับหมู่บ้านสู่การผลิตสินค้าเกษตรมูลค่าสูง	31,600.00	-	31,600.00	-	100.00
	ค่าใช้จ่ายโครงการการสนับสนุนการขับเคลื่อนงานด้านการเกษตรในระดับพื้นที่	8,050.00	-	4922	3,128.00	61.14
	ค่าใช้จ่ายเพื่ออำนวยการขับเคลื่อนโครงการอันเนื่องมาจากพระราชดำริ	10,000.00	-	5,620.00	4,380.00	56.20
73	ภูเก็ต	61,950.00	0.00	52,721.00	9,229.00	85.10
	ค่าใช้จ่ายโครงการพัฒนาเกษตรกรรมยั่งยืน (เกษตรผสมผสาน)	35,000.00	-	33,205.00	1,795.00	94.87
	ค่าใช้จ่ายโครงการขับเคลื่อนการเกษตรระดับหมู่บ้านสู่การผลิตสินค้าเกษตรมูลค่าสูง	11,900.00	-	10,338.00	1,562.00	86.87
	ค่าใช้จ่ายโครงการการสนับสนุนการขับเคลื่อนงานด้านการเกษตรในระดับพื้นที่	5,050.00	-	1,365.00	3,685.00	27.03
	ค่าใช้จ่ายเพื่ออำนวยการขับเคลื่อนโครงการอันเนื่องมาจากพระราชดำริ	10,000.00	-	7,813.00	2,187.00	78.13
74	สุราษฎร์ธานี	199,800.00	0.00	134,315.79	65,484.21	67.23
	ค่าใช้จ่ายโครงการพัฒนาเกษตรกรรมยั่งยืน (เกษตรผสมผสาน)	35,000.00	-	31,507.00	3,493.00	90.02
	ค่าใช้จ่ายโครงการส่งเสริมและพัฒนาผลิตสินค้าเกษตรชีวภาพ (สมุนไพร)	65,500.00	-	40,624.00	24,876.00	62.02
	ค่าใช้จ่ายโครงการขับเคลื่อนการเกษตรระดับหมู่บ้านสู่การผลิตสินค้าเกษตรมูลค่าสูง	74,700.00	-	39,176.79	35,523.21	52.45
	ค่าใช้จ่ายโครงการการสนับสนุนการขับเคลื่อนงานด้านการเกษตรในระดับพื้นที่	14,600.00	-	13,188.00	1,412.00	90.33
	ค่าใช้จ่ายเพื่ออำนวยการขับเคลื่อนโครงการอันเนื่องมาจากพระราชดำริ	10,000.00	-	9,820.00	180.00	98.20
75	ระนอง	35,950.00	0.00	29,870.00	6,080.00	83.09
	ค่าใช้จ่ายโครงการขับเคลื่อนการเกษตรระดับหมู่บ้านสู่การผลิตสินค้าเกษตรมูลค่าสูง	19,700.00	-	18,825.00	875.00	95.56
	ค่าใช้จ่ายโครงการการสนับสนุนการขับเคลื่อนงานด้านการเกษตรในระดับพื้นที่	6,250.00	-	4,745.00	1,505.00	75.92
	ค่าใช้จ่ายเพื่ออำนวยการขับเคลื่อนโครงการอันเนื่องมาจากพระราชดำริ	10,000.00	-	6,300.00	3,700.00	63.00
76	ชุมพร	264,650.00	0.00	127,575.00	137,075.00	48.21

ลำดับ	หน่วยงาน / รายการ	งบประมาณ	ผูกพัน	ผลเบิกจ่าย	คงเหลือ	%เบิก
	ค่าใช้จ่ายโครงการพัฒนาเกษตรกรรมยั่งยืน (เกษตรผสมผสาน)	35,000.00	-	35,000.00	-	100.00
	ค่าใช้จ่ายโครงการขับเคลื่อนการเกษตรระดับหมู่บ้านสู่การผลิตสินค้าเกษตรมูลค่าสูง	31,600.00	-	12,330.00	19,270.00	39.02
	ค่าใช้จ่ายโครงการการสนับสนุนการขับเคลื่อนงานด้านการเกษตรในระดับพื้นที่	8,050.00	-	4,745.00	3,305.00	58.94
	ค่าใช้จ่ายเพื่ออำนวยการขับเคลื่อนโครงการอันเนื่องมาจากพระราชดำริ	190,000.00	-	75,500.00	114,500.00	39.74
77	สงขลา	828,330.00	0.00	747,856.00	80,474.00	90.28
	ค่าใช้จ่ายโครงการส่งเสริมและพัฒนาผลิตสินค้าเกษตรชีวภาพ (สมุนไพร)	65,500.00	-	58754	6,746.00	89.70
	ค่าใช้จ่ายโครงการขับเคลื่อนการเกษตรระดับหมู่บ้านสู่การผลิตสินค้าเกษตรมูลค่าสูง	63,000.00	-	44,800.00	18,200.00	71.11
	ค่าใช้จ่ายโครงการตำบลมั่นคง มั่งคั่ง ยั่งยืน ในจังหวัดชายแดนใต้	627,030.00	-	584,822.00	42,208.00	93.27
	ค่าใช้จ่ายโครงการการสนับสนุนการขับเคลื่อนงานด้านการเกษตรในระดับพื้นที่	12,800.00	-	6,720.00	6,080.00	52.50
	ค่าใช้จ่ายเพื่ออำนวยการขับเคลื่อนโครงการอันเนื่องมาจากพระราชดำริ	60,000.00	-	52,760.00	7,240.00	87.93
78	สตูล	80,050.00	0.00	65,060.00	14,990.00	81.27
	ค่าใช้จ่ายโครงการพัฒนาเกษตรกรรมยั่งยืน (เกษตรผสมผสาน)	35,000.00	-	34,200.00	800.00	97.71
	ค่าใช้จ่ายโครงการขับเคลื่อนการเกษตรระดับหมู่บ้านสู่การผลิตสินค้าเกษตรมูลค่าสูง	27,600.00	-	19,600.00	8,000.00	71.01
	ค่าใช้จ่ายโครงการการสนับสนุนการขับเคลื่อนงานด้านการเกษตรในระดับพื้นที่	7,450.00	-	7,450.00	-	100.00
	ค่าใช้จ่ายเพื่ออำนวยการขับเคลื่อนโครงการอันเนื่องมาจากพระราชดำริ	10,000.00	-	3,810.00	6,190.00	38.10
79	ตรัง	154,100.00	0.00	116,755.20	37,344.80	75.77
	ค่าใช้จ่ายโครงการพัฒนาเกษตรกรรมยั่งยืน (เกษตรผสมผสาน)	35,000.00	-	33,810.00	1,190.00	96.60
	ค่าใช้จ่ายโครงการส่งเสริมและพัฒนาผลิตสินค้าเกษตรชีวภาพ (สมุนไพร)	60,500.00	-	40,000.00	20,500.00	66.12
	ค่าใช้จ่ายโครงการขับเคลื่อนการเกษตรระดับหมู่บ้านสู่การผลิตสินค้าเกษตรมูลค่าสูง	39,400.00	-	26,320.00	13,080.00	66.80
	ค่าใช้จ่ายโครงการการสนับสนุนการขับเคลื่อนงานด้านการเกษตรในระดับพื้นที่	9,200.00	-	9,170.00	30.00	99.67
	ค่าใช้จ่ายเพื่ออำนวยการขับเคลื่อนโครงการอันเนื่องมาจากพระราชดำริ	10,000.00	-	7,455.20	2,544.80	74.55
80	พัทลุง	188,200.00	0.00	128,330.50	59,869.50	68.19
	ค่าใช้จ่ายโครงการพัฒนาเกษตรกรรมยั่งยืน (เกษตรผสมผสาน)	35,000.00	-	29,670.00	5,330.00	84.77
	ค่าใช้จ่ายโครงการขับเคลื่อนการเกษตรระดับหมู่บ้านสู่การผลิตสินค้าเกษตรมูลค่าสูง	43,400.00	-	21,941.00	21,459.00	50.56
	ค่าใช้จ่ายโครงการการสนับสนุนการขับเคลื่อนงานด้านการเกษตรในระดับพื้นที่	9,800.00	-	8,031.50	1,768.50	81.95

ลำดับ	หน่วยงาน / รายการ	งบประมาณ	ผูกพัน	ผลเบิกจ่าย	คงเหลือ	%เบิก
	ค่าใช้จ่ายเพื่ออำนวยความสะดวกโครงการอันเนื่องมาจากพระราชดำริ	100,000.00	-	68,688.00	31,312.00	68.69
81	ปัตตานี	1,804,950.00	0.00	1,748,597.27	56,352.73	96.88
	ค่าใช้จ่ายโครงการขับเคลื่อนการเกษตรระดับหมู่บ้านสู่การผลิตสินค้าเกษตรมูลค่าสูง	47,300.00	-	24,875.00	22,425.00	52.59
	ค่าใช้จ่ายโครงการตำบลมั่นคง มั่งคั่ง ยั่งยืน ในจังหวัดชายแดนใต้	1,711,750.00	-	1,685,305.50	26,444.50	98.46
	ค่าใช้จ่ายโครงการการสนับสนุนการขับเคลื่อนงานด้านการเกษตรในระดับพื้นที่	10,400.00	-	9,355.00	1,045.00	89.95
	ค่าใช้จ่ายเพื่ออำนวยความสะดวกโครงการอันเนื่องมาจากพระราชดำริ	35,500.00	-	29,061.77	6,438.23	81.86
82	ยะลา	921,410.00	0.00	821,716.00	99,694.00	89.18
	ค่าใช้จ่ายโครงการขับเคลื่อนการเกษตรระดับหมู่บ้านสู่การผลิตสินค้าเกษตรมูลค่าสูง	31,600.00	-	13,200.00	18,400.00	41.77
	ค่าใช้จ่ายโครงการตำบลมั่นคง มั่งคั่ง ยั่งยืน ในจังหวัดชายแดนใต้	846,260.00	-	775,335.00	70,925.00	91.62
	ค่าใช้จ่ายโครงการการสนับสนุนการขับเคลื่อนงานด้านการเกษตรในระดับพื้นที่	8,050.00	-	7,590.00	460.00	94.29
	ค่าใช้จ่ายเพื่ออำนวยความสะดวกโครงการอันเนื่องมาจากพระราชดำริ	35,500.00	-	25,591.00	9,909.00	72.09
83	นราธิวาส	1,308,510.00	0.00	1,189,951.67	118,558.33	90.94
	ค่าใช้จ่ายโครงการขับเคลื่อนการเกษตรระดับหมู่บ้านสู่การผลิตสินค้าเกษตรมูลค่าสูง	51,200.00	-	51,190.47	9.53	99.98
	ค่าใช้จ่ายโครงการตำบลมั่นคง มั่งคั่ง ยั่งยืน ในจังหวัดชายแดนใต้	1,200,810.00	-	1,092,556.20	108,253.80	90.98
	ค่าใช้จ่ายโครงการการสนับสนุนการขับเคลื่อนงานด้านการเกษตรในระดับพื้นที่	11,000.00	-	8,005.00	2,995.00	72.77
	ค่าใช้จ่ายเพื่ออำนวยความสะดวกโครงการอันเนื่องมาจากพระราชดำริ	45,500.00	-	38,200.00	7,300.00	83.96
84	บึงกาฬ	104,650.00	0.00	36,805.00	67,845.00	35.17
	ค่าใช้จ่ายโครงการพัฒนาเกษตรกรรมยั่งยืน (เกษตรผสมผสาน)	35,000.00	-	7,385.00	27,615.00	21.10
	ค่าใช้จ่ายโครงการขับเคลื่อนการเกษตรระดับหมู่บ้านสู่การผลิตสินค้าเกษตรมูลค่าสูง	31,600.00	-	22,400.00	9,200.00	70.89
	ค่าใช้จ่ายโครงการการสนับสนุนการขับเคลื่อนงานด้านการเกษตรในระดับพื้นที่	8,050.00	-	1,120.00	6,930.00	13.91
	ค่าใช้จ่ายเพื่ออำนวยความสะดวกโครงการอันเนื่องมาจากพระราชดำริ	30,000.00	-	5,900.00	24,100.00	19.67

สรุปผลการเบิกจ่ายเงินงบกลางประจำปีงบประมาณ พ.ศ. 2566

รายการเงินสำรองจ่ายเพื่อกรณีฉุกเฉินหรือจำเป็น งบรายจ่ายอื่น ตามหนังสือสำนักงบประมาณที่ นร 0707/4203 ลงวันที่ 8 กุมภาพันธ์ 2566

ข้อมูล ณ วันที่ 30 เมษายน 2566

ลำดับ	รายการ	งบประมาณ	ผูกพัน	ผลเบิกจ่าย	คงเหลือ	%เบิก	หมายเหตุ
	รวม สป.กษ.	9,994,250.00	-	4,061,288.25	5,932,961.75	40.64	
	รายการค่าใช้จ่ายเดินทางไปราชการต่างประเทศชั่วคราว 5รายการดังนี้						
1	ประชุมผลักดันการขยายตลาดสินค้าเกษตรไทยในประเทศญี่ปุ่น	3,507,250.00		2,363,937.41	1,143,312.59	67.40	
2	ประชุมระดับรัฐมนตรีเกษตร (15 th Berlin Agriculture Ministess'	1,208,500.00			1,208,500.00	-	
3	ประชุมร่วมลงนามบันทึกความเข้าใจว่าด้วยความร่วมมือด้านการเกษตร ไทย-สหราชอาณาจักร และศึกษาดูงานด้านการเกษตร ณ สหราชอาณาจักรบริเตนใหญ่และไอร์แลนด์เหนือ	1,929,250.00		1,697,350.84	231,899.16	87.98	
4	ประชุมหารือความร่วมมือด้านเกษตรไทย-ซาอุดีอาระเบีย ณ ราชอาณาจักรซาอุดีอาระเบีย	3,038,000.00			3,038,000.00	-	
5	ประชุมคณะทำงานด้านการเกษตรภายใต้โครงการความร่วมมือทางเศรษฐกิจในอนุภูมิภาคุ่มแม่น้ำโขง ครั้งที่ 19 ณ ราชอาณาจักรกัมพูชา	311,250.00			311,250.00	-	

รายละเอียดเงินโอนเบิกแทน ประจำปีงบประมาณ พ.ศ. 2566

ตั้งแต่วันที่ 1 ตุลาคม 2565 - 30 เมษายน 2566

ลำดับที่	หน่วยงานรับโอน	ปีงบประมาณ	งบรายจ่าย	รายการ	เงินโอนเบิกแทน	โอนคืน	โอนเบิกแทนสุทธิ	กันไว้เบิก	ผูกพัน	เบิกจ่าย	คงเหลือ	% เบิก
1	กรมส่งเสริมการเกษตร	2566	งบดำเนินงาน	ค่าใช้จ่ายในการสนับสนุนวิทยุกระจายเสียงเพื่อการเกษตร	62,100.00		62,100.00	-		30,330.00	31,770.00	48.84
2	กรมปศุสัตว์	2566	งบดำเนินงาน	ค่าใช้จ่ายในการจัดงานพระราชพิธีพืชมงคลจรดพระนังคัลแรกนาขวัญ ประจำปี 2566	130,000.00		130,000.00	-			130,000.00	-
3	กรมชลประทาน	2566	งบดำเนินงาน	ค่าใช้จ่ายในการจัดงานพระราชพิธีพืชมงคลจรดพระนังคัลแรกนาขวัญ ประจำปี 2566	450,000.00		450,000.00	-			450,000.00	-
4	กรมส่งเสริมสหกรณ์	2566	งบดำเนินงาน	ค่าใช้จ่ายในการจัดงานพระราชพิธีพืชมงคลจรดพระนังคัลแรกนาขวัญ ประจำปี 2566	500,000.00		500,000.00	-			500,000.00	-
5	กรมส่งเสริมการเกษตร	2566	งบดำเนินงาน	ค่าใช้จ่ายในการจัดงานพระราชพิธีพืชมงคลจรดพระนังคัลแรกนาขวัญ ประจำปี 2566	2,172,190.00		2,172,190.00	-			2,172,190.00	-
6	กรมฝนหลวงและการบินเกษตร	2566	งบดำเนินงาน	ค่าใช้จ่ายในการจัดงานพระราชพิธีพืชมงคลจรดพระนังคัลแรกนาขวัญ ประจำปี 2566	64,200.00		64,200.00	-			64,200.00	-
7	กรมการข้าว	2566	งบดำเนินงาน	ค่าใช้จ่ายในการจัดงานพระราชพิธีพืชมงคลจรดพระนังคัลแรกนาขวัญ ประจำปี 2566	621,000.00		621,000.00	-			621,000.00	-
8	กรมศิลปากร	2566	งบดำเนินงาน	ค่าใช้จ่ายในการจัดงานพระราชพิธีพืชมงคลจรดพระนังคัลแรกนาขวัญ ประจำปี 2566	25,000.00		25,000.00	-			25,000.00	-
9	กรุงเทพมหานคร	2566	งบดำเนินงาน	ค่าใช้จ่ายในการจัดงานพระราชพิธีพืชมงคลจรดพระนังคัลแรกนาขวัญ ประจำปี 2566	38,760.00		38,760.00	-			38,760.00	-
10	กองทัพบก	2566	งบดำเนินงาน	ค่าใช้จ่ายในการจัดงานพระราชพิธีพืชมงคลจรดพระนังคัลแรกนาขวัญ ประจำปี 2566	179,316.23		179,316.23	-			179,316.23	-
11	กองทัพอากาศ	2566	งบดำเนินงาน	ค่าใช้จ่ายในการจัดงานพระราชพิธีพืชมงคลจรดพระนังคัลแรกนาขวัญ ประจำปี 2566	218,000.00		218,000.00	-			218,000.00	-

ลำดับที่	หน่วยงานรับโอน	ปีงบประมาณ	งบรายจ่าย	รายการ	เงินโอนเบิกแทน	โอนคืน	โอนเบิกแทนสุทธิ	กันไว้เบิก	ผูกพัน	เบิกจ่าย	คงเหลือ	% เบิก
12	กองทัพเรือ โดย กรม พลธิการทหารเรือ	2566	งบดำเนินงาน	ค่าใช้จ่ายในการจัดงานพระราชพิธีพืชมงคลจรดพระนังคัลแรกนาขวัญ ประจำปี 2566	12,000.00		12,000.00	-			12,000.00	-
13	สำนักงานตำรวจ แห่งชาติ	2566	งบดำเนินงาน	ค่าใช้จ่ายในการจัดงานพระราชพิธีพืชมงคลจรดพระนังคัลแรกนาขวัญ ประจำปี 2566	368,040.00	-	368,040.00	-	-	-	368,040.00	-
14	กรมโยธาธิการและผัง เมือง	2566	งบดำเนินงาน	ค่าใช้จ่ายในการจัดงานพระราชพิธีพืชมงคลจรดพระนังคัลแรกนาขวัญ ประจำปี 2566	696,000.00	-	696,000.00	-	-	-	696,000.00	-
15	กรมประชาสัมพันธ์	2566	งบดำเนินงาน	ค่าใช้จ่ายในการจัดงานพระราชพิธีพืชมงคลจรดพระนังคัลแรกนาขวัญ ประจำปี 2566	30,000.00	-	30,000.00	-	-	-	30,000.00	-
รวม					5,566,606.23	-	5,566,606.23	-	-	30,330.00	5,536,276.23	0.54

รายละเอียดเงินรับเบิกแทน ประจำปีงบประมาณ พ.ศ. 2566

ตั้งแต่วันที่ 1 ตุลาคม 2565 - 30 เมษายน 2566

ลำดับที่	หน่วยงานเจ้าของงบประมาณ	ปีงบประมาณ	งบรายจ่าย	รายการ	เงินรับเบิกแทน	โอนกลับ	รับเบิกแทนสุทธิ	กันไว้เบิก	ผูกพัน	เบิกจ่าย	คงเหลือ	% เบิกจ่าย
1	สำนักเลขาธิการนายกรัฐมนตรี	2566	งบบุคลากร	เงินเดือนและเงินประจำตำแหน่งของข้าราชการการเมือง	7,212,880.00		7,212,880.00	-	-	5,527,943.86	1,684,936.14	76.64
	สำนักเลขาธิการนายกรัฐมนตรี	2566	งบดำเนินงาน	ค่าตอบแทนผู้ช่วยรัฐมนตรี	451,666.67		451,666.67	-	-	351,666.67	100,000.00	77.86
2	สำนักงานมาตรฐานสินค้าเกษตรและอาหารแห่งชาติ	2566	งบดำเนินงาน	โครงการ Q	2,256,200.00		2,256,200.00	-	5,300.00	969,826.20	1,281,073.80	42.98
	สำนักงานมาตรฐานสินค้าเกษตรและอาหารแห่งชาติ	2566	งบดำเนินงาน	ค่าใช้จ่ายในการจัดฝึกอบรม	491,680.00		491,680.00		175,800.00	25,655.00	290,225.00	5.22
	สำนักงานมาตรฐานสินค้าเกษตรและอาหารแห่งชาติ	2566	งบรายจ่ายอื่น	ค่าใช้จ่ายการศึกษาห้วงโฉบุ่หนของโปรตีนทางเลือกในประเทศญี่ปุ่น	800,000.00		800,000.00			799,999.83	0.17	100.00
3	กรมฝนหลวงและการบินเกษตร	2566	งบดำเนินงาน	ค่าจัดงานวันพระบิดาแห่งฝนหลวง	1,500,000.00		1,500,000.00	-		1,500,000.00	0.00	100.00
	กรมฝนหลวงและการบินเกษตร	2566	งบดำเนินงาน	ค่าใช้จ่ายในการจัดฝึกอบรม	863,500.00		863,500.00		411,000.00	62,735.00	389,765.00	7.27
4	กรมตรวจบัญชีสหกรณ์	2566	งบดำเนินงาน	ค่าใช้จ่ายในการจัดฝึกอบรม	2,893,600.00		2,893,600.00		1,644,000.00	114,252.00	1,135,348.00	3.95
5	กรมส่งเสริมสหกรณ์	2566	งบดำเนินงาน	ค่าใช้จ่ายในการจัดฝึกอบรม	2,732,000.00		2,732,000.00		1,644,000.00	62,982.00	1,025,018.00	2.31
6	กรมชลประทาน	2566	งบดำเนินงาน	ค่าใช้จ่ายในการจัดฝึกอบรม	3,984,000.00		3,984,000.00		2,938,000.00		1,046,000.00	-
7	กรมประมง	2566	งบดำเนินงาน	ค่าใช้จ่ายในการจัดฝึกอบรม	5,067,000.00		5,067,000.00		3,284,000.00	93,020.00	1,689,980.00	1.84

ลำดับที่	หน่วยงานเจ้าของงบประมาณ	ปีงบประมาณ	งบรายจ่าย	รายการ	เงินรับเบิกแทน	โอนกลับ	รับเบิกแทนสุทธิ	กันไว้เบิก	ผูกพัน	เบิกจ่าย	คงเหลือ	% เบิกจ่าย
8	กรมพัฒนาที่ดิน	2566	งบดำเนินงาน	ค่าใช้จ่ายในการจัดฝึกอบรม	4,463,000.00		4,463,000.00		2,538,400.00	205,921.00	1,718,679.00	4.61
	กรมพัฒนาที่ดิน	2566	งบดำเนินงาน	ค่าใช้จ่ายในการจัดฝึกอบรม	7,370.00		7,370.00			6,600.00	770.00	89.55
9	กรมวิชาการเกษตร	2566	งบดำเนินงาน	ค่าใช้จ่ายในการจัดฝึกอบรม	830,820.00		830,820.00		700,000.00	27,600.00	103,220.00	3.32
10	กรมส่งเสริมการเกษตร	2566	งบดำเนินงาน	ค่าใช้จ่ายในการจัดฝึกอบรม	2,306,670.00		2,306,670.00		1,391,000.00	89,797.00	825,873.00	3.89
11	สำนักงานการปฏิรูปที่ดินเพื่อเกษตรกรรม	2566	งบดำเนินงาน	ค่าใช้จ่ายในการจัดฝึกอบรม	1,006,700.00		1,006,700.00		630,000.00	6,000.00	370,700.00	0.60
12	สำนักงานเศรษฐกิจการเกษตร	2566	งบดำเนินงาน	ค่าใช้จ่ายในการจัดฝึกอบรม	793,410.00		793,410.00		446,000.00	23,961.00	323,449.00	3.02
13	กรมการข้าว	2566	งบดำเนินงาน	ค่าใช้จ่ายในการจัดฝึกอบรม	939,480.00		939,480.00		586,000.00	53,269.00	300,211.00	5.67
14	กรมหม่อนไหม	2566	งบดำเนินงาน	ค่าใช้จ่ายในการจัดฝึกอบรม	205,670.00		205,670.00		105,800.00	8,954.00	90,916.00	4.35
15	กรมปศุสัตว์	2566	งบดำเนินงาน	ค่าใช้จ่ายในการจัดฝึกอบรม	3,780,000.00		3,780,000.00		2,466,000.00	81,524.00	1,232,476.00	2.16
				รวม	42,585,646.67	-	42,585,646.67	-	18,965,300.00	10,011,706.56	13,608,640.11	23.51

สรุปเงินไว้เบิกเหลือมปี สำนักงานปลัดกระทรวงเกษตรและสหกรณ์

ณ วันที่ 30 เมษายน 2566

สรุปเงินกันไว้เบิกเหลือมปี 2565

งบรายจ่าย	มีหนี้ (ผ่าน PO)			เบิกจ่าย	เสมือนมีหนี้				เบิกจ่าย	รวม				%เบิกจ่าย
	อนุมัติ	เบิกจ่าย	คงเหลือ		อนุมัติ	ผูกพัน	เบิกจ่าย	คงเหลือ		อนุมัติ	ผูกพัน	เบิกจ่าย	คงเหลือ	
งบดำเนินงาน	-	-	-	-	-	-	-	-	-	-	-	-	-	-
งบลงทุน	-	-	-	-	-	-	-	-	-	-	-	-	-	-
งบเงินอุดหนุน	-	-	-	-	-	-	-	-	-	-	-	-	-	-
งบรายจ่ายอื่น	734,500.00	-	734,500.00	-	-	-	-	-	-	734,500.00	-	-	734,500.00	-
งบกลาง	-	-	-	-	-	-	-	-	-	-	-	-	-	-
รวม	734,500.00	-	734,500.00	-	-	-	-	-	-	734,500.00	-	-	734,500.00	-

รายละเอียดเงินกันไว้เบิกเหลือในปี

ผลเบิกจ่ายเงินกันไว้เบิกเหลือในปี ณ วันที่ 30 กันยายน 2566

ลำดับที่	ปีงบประมาณ	หน่วยงาน	งบรายจ่าย	รายการ	สัญญาเลขที่/ วันครบกำหนด/ คู่สัญญา	จำนวนเงินกัน	เบิกจ่าย	คงเหลือ	คงเหลือยังไม่ เบิกจ่าย	% เบิก	คำชี้แจงของหน่วยงาน ณ 30 กันยายน 2566
1	2565	ศทส.	งบรายจ่ายอื่น	- จ้างโครงการพัฒนาระบบฐานข้อมูล โครงการอันเนื่องมาจากพระราชดำริ ของ กระทรวงเกษตรและสหกรณ์ ระยะที่ 1 ด้วย วิธีประกวดราคาอิเล็กทรอนิกส์ (e-bidding) (เงินกันปี 2565 เลขที่เอกสารเงินกัน 4100099787)	26/2565 ครบกำหนด 2 มี.ค. 66 บริษัท ดิจิตอล เซนทริค อินเตอร์เทรด จำกัด	734,500.00		734,500.00	734,500.00	-	ขยายเวลาเบิกจ่ายเงิน ถึง กย66 จะเบิกจ่าย ภายใน พ.ค.66
รวม						734,500.00	-	734,500.00	734,500.00		