



บันทึกข้อความ

ผู้ช่วยปลัดฯ (นายธิตติ)
รับที่ ๑๑๕๙
วันที่ ๑๑ มิ.ย. ๖๖ เวลา ๐๙.๑๖ น.

รองปลัดฯ (นายพีรพันธ์)
รับที่ ๑๑๕๙
วันที่ ๑๑ มิ.ย. ๖๖ เวลา ๐๙.๓๗

ส่วนราชการ สำนักงานปลัดกระทรวงเกษตรและสหกรณ์ กองคลัง กลุ่มงบประมาณ โทร. ๒๓๘๘

ที่ กษ ๐๒๐๓ / ๓๕๒๕ วันที่ ๑๑ มิถุนายน ๒๕๖๖ ๓๑

เรื่อง รายงานผลการเบิกจ่ายเงินงบประมาณจากระบบ New GFMS Thai ประจำปีงบประมาณ

พ.ศ. ๒๕๖๖ ประจำปี พฤษภาคม ๒๕๖๖

เรียน ปลัดกระทรวงเกษตรและสหกรณ์ ผ่าน ผู้ช่วยปลัดกระทรวงเกษตรและสหกรณ์ (นายธิตติ โลหะปิยะพรหม)

กองคลังได้จัดทำรายงานผลการเบิกจ่ายเงินงบประมาณจากระบบ New GFMS Thai ของสำนักงานปลัดกระทรวงเกษตรและสหกรณ์ ณ วันที่ ๓๑ พฤษภาคม ๒๕๖๖ สรุปได้ดังนี้

๑. สำนักงานปลัดกระทรวงเกษตรและสหกรณ์ ได้รับจัดสรรงบประมาณ เป็นเงิน ๑,๐๑๕.๐๒ ล้านบาท มีการเบิกจ่ายจำนวน ๗๖๐.๘๖ ล้านบาท คิดเป็นร้อยละ ๗๔.๙๖ หากเทียบกับงบประมาณ ทั้งปีจำนวน ๑,๐๘๕.๒๐ ล้านบาท มีการเบิกจ่ายคิดเป็นร้อยละ ๗๐.๑๑ สูงกว่าเป้าเบิกจ่ายร้อยละ ๒.๗๘ (เป้าเบิกจ่าย กำหนดร้อยละ ๖๗.๓๓) และมีการใช้จ่าย (เบิกจ่าย + PO) คิดเป็นร้อยละ ๗๑.๕๔ ต่ำกว่าเป้าการใช้จ่ายร้อยละ ๑.๗๐ (เป้าการใช้จ่าย กำหนดร้อยละ ๗๓.๒๔) จำแนกเป็น

๑.๑ รายงานประจำ ก่อหนี้ผูกพันจำนวน ๑๔.๒๕ ล้านบาท เบิกจ่ายจำนวน ๗๔๔.๓๒ ล้านบาท คิดเป็นร้อยละ ๖๙.๗๕ ต่ำกว่าเป้าเบิกจ่ายร้อยละ ๑.๙๒ (เป้าเบิกจ่าย กำหนดร้อยละ ๗๑.๖๗) และมีการใช้จ่าย (เบิกจ่าย + PO) จำนวน ๗๕๘.๕๗ ล้านบาท คิดเป็นร้อยละ ๗๑.๐๙ ต่ำกว่าเป้าการใช้จ่ายร้อยละ ๒.๐๑ (เป้าการใช้จ่าย กำหนดร้อยละ ๗๓.๑๐) ประกอบด้วย

๑.๑.๑ งบบุคลากร เบิกจ่ายและใช้จ่ายแล้ว ๕๐๘.๔๔ ล้านบาท คิดเป็นเบิกจ่ายและใช้จ่ายร้อยละ ๗๒.๘๐

๑.๑.๒ งบดำเนินงาน (ภาพรวม) ก่อหนี้ผูกพัน จำนวน ๑๔.๑๓ ล้านบาท เบิกจ่าย จำนวน ๑๗๖.๐๓ ล้านบาท คิดเป็นร้อยละ ๖๘.๒๔ มีการใช้จ่าย (เบิกจ่าย + PO) จำนวน ๑๙๐.๑๕ ล้านบาท คิดเป็นร้อยละ ๗๓.๗๒ จำแนกเป็น

- แผนงานบุคลากรภาครัฐ เบิกจ่ายและใช้จ่าย จำนวน ๔๘.๗๐ ล้านบาท คิดเป็นเบิกจ่ายและใช้จ่ายร้อยละ ๙๒.๙๘

- แผนงานพื้นฐานฯ ก่อหนี้ผูกพัน จำนวน ๑๔.๑๓ ล้านบาท เบิกจ่าย จำนวน ๑๒๗.๓๓ ล้านบาท คิดเป็นร้อยละ ๖๑.๙๔ มีการใช้จ่าย (เบิกจ่าย + PO) จำนวน ๑๔๑.๔๖ ล้านบาท คิดเป็นร้อยละ ๖๘.๘๑

๑.๑.๓ งบเงินอุดหนุน เบิกจ่ายและใช้จ่าย จำนวน ๔๐.๕๘ ล้านบาท คิดเป็นเบิกจ่ายและใช้จ่ายร้อยละ ๖๓.๐๑

๑.๑.๔ งบรายจ่ายอื่น ก่อหนี้ผูกพัน จำนวน ๐.๑๒ ล้านบาท เบิกจ่าย จำนวน ๑๙.๒๘ ล้านบาท คิดเป็นร้อยละ ๔๑.๕๘ มีการใช้จ่าย (เบิกจ่าย + PO) จำนวน ๑๙.๔๐ ล้านบาท คิดเป็นร้อยละ ๔๑.๘๓

๑.๒ รายงานลงทุน ได้รับงบประมาณจำนวน ๑๖.๕๓ ล้านบาท โอนเปลี่ยนแปลงรายการ จำนวน ๑.๖๐ ล้านบาท รวมเป็นเงิน ๑๘.๑๒ ล้านบาท ก่อหนี้ผูกพัน จำนวน ๑.๒๑ ล้านบาท เบิกจ่าย จำนวน ๑๖.๕๔ ล้านบาท คิดเป็นร้อยละ ๙๑.๒๘ สูงกว่าเป้าเบิกจ่ายร้อยละ ๔๐.๒๘ (เป้าเบิกจ่าย กำหนดร้อยละ ๕๑.๐๐) มีการใช้จ่าย (เบิกจ่าย + PO) จำนวน ๑๗.๗๕ ล้านบาท คิดเป็นร้อยละ ๙๗.๙๗ สูงกว่าเป้าการใช้จ่ายร้อยละ ๒๔.๑๕ (เป้าการใช้จ่าย กำหนดร้อยละ ๗๓.๘๒) โดยมีรายละเอียดดังนี้

๑.๒.๑ เบิกจ่าย...

๑.๒.๑ เบิกจ่ายเงินเรียบร้อยแล้ว จำนวน ๑๗ รายการ เป็นเงิน ๑๖.๕๔ ล้านบาท

๑.๒.๒ ก่อหนี้ผูกพัน จำนวน ๗ รายการ เป็นเงิน ๑.๒๑ ล้านบาท

๑.๒.๓ ยังไม่ก่อหนี้ผูกพัน จำนวน ๕ รายการ เป็นเงิน ๐.๓๐ ล้านบาท

๑.๒.๔ เงินงบประมาณเหลือจ่ายส่งคืนส่วนกลางแล้ว เป็นเงิน ๐.๐๗ ล้านบาท

๒. ผลการใช้จ่ายและเบิกจ่ายเงินงบประมาณที่ได้รับจัดสรรภาพรวมรายหน่วยงานเรียงลำดับจากมากไปหาน้อย สรุปได้ดังนี้

ลำดับ	สำนัก/กอง	การใช้จ่ายร้อยละ	เบิกจ่ายร้อยละ
๑	สำนักงานที่ปรึกษาการเกษตรต่างประเทศ	๙๕.๖๐	๙๕.๖๐
๒	ศูนย์เทคโนโลยีสารสนเทศและการสื่อสาร	๘๙.๔๘	๖๙.๐๐
๓	กองบริหารงานกองทุนสงเคราะห์เกษตรกร	๘๙.๔๓	๘๙.๔๓
๔	สำนักงานรัฐมนตรี	๘๙.๓๖	๘๖.๐๓
๕	สำนักพัฒนาระบบบริหาร	๘๖.๔๑	๘๖.๔๑
๖	กองคลัง	๘๕.๖๔	๗๖.๐๖
๗	สำนักงานเลขานุการคณะกรรมการส่งเสริมและพัฒนาระบบเกษตรพันธสัญญา	๘๓.๕๓	๘๓.๕๓
๘	กองเกษตรสารนิเทศ	๘๑.๐๖	๗๙.๒๓
๙	สถาบันเกษตรกรอาชีพ	๗๙.๗๘	๗๙.๕๘
๑๐	สำนักกฎหมาย	๗๗.๔๓	๗๗.๔๓
๑๑	สำนักแผนงานและโครงการพิเศษ	๗๗.๒๓	๗๕.๓๖
๑๒	กองนโยบายเทคโนโลยีเพื่อการเกษตรและเกษตรกรรมยั่งยืน	๗๖.๘๓	๗๖.๕๗
๑๓	สำนักบริหารกองทุนเพื่อช่วยเหลือเกษตรกรและรับเรื่องร้องเรียน	๗๖.๕๑	๗๖.๕๑
๑๔	สำนักงานเกษตรและสหกรณ์จังหวัด ๗๖ จังหวัด	๗๕.๖๑	๗๕.๕๔
๑๕	กองกลาง	๗๕.๑๘	๗๑.๖๖
๑๖	สำนักตรวจสอบภายใน	๗๔.๔๔	๗๔.๔๓
๑๗	กองการเจ้าหน้าที่	๗๔.๐๑	๗๓.๙๘
๑๘	สำนักการเกษตรต่างประเทศ	๗๐.๗๓	๗๐.๗๓
๑๙	กองประสานงานโครงการพระราชดำริ	๗๐.๓๑	๗๐.๓๐
๒๐	สำนักตรวจราชการ	๖๒.๗๒	๖๑.๕๗
๒๑	ศูนย์ปฏิบัติการต่อต้านการทุจริต	๖๑.๑๔	๖๑.๑๓

๓. งบกลาง จำนวน ๕๑.๗๔ ล้านบาท เบิกจ่ายเป็นเงิน ๔๒.๘๘ ล้านบาท คิดเป็นเบิกจ่ายร้อยละ ๘๒.๘๘

๔. เงินโอนเบิกแทนให้ ๑๔ หน่วยงาน จำนวน ๕.๗๖ ล้านบาท เบิกจ่ายเป็นเงิน ๒.๒๓ ล้านบาท คิดเป็นเบิกจ่ายร้อยละ ๓๘.๖๔

๕. เงินรับเบิกแทนจากหน่วยงานอื่น จำนวน ๔๒.๖๒ ล้านบาท ก่อหนี้ผูกพันเป็นเงิน ๑๔.๗๗ ล้านบาท เบิกจ่ายเป็นเงิน ๑๗.๗๘ ล้านบาท คิดเป็นเบิกจ่ายร้อยละ ๔๑.๗๑

๖. เงินกันไว้เบิกเหลือมปีที่ยังขอขยายเวลาเบิกจ่ายถึงเดือนกันยายน ๒๕๖๖ เป็นเงิน ๐.๗๓ ล้านบาท ยังไม่มีการเบิกจ่าย

จากข้อมูล...

จากข้อมูลการเบิกจ่ายงบประมาณ ณ วันที่ ๓๑ พฤษภาคม ๒๕๖๖ สำนักงานปลัดกระทรวงเกษตรและสหกรณ์มีผลเบิกจ่ายเมื่อเทียบกับงบประมาณจัดสรรทั้งปีสูงกว่าเป้าหมายตามมติ ครม. ร้อยละ ๒.๗๘ และสูงกว่าแผนการเบิกจ่ายงบประมาณของ สป.กษ. สะสมร้อยละ ๑.๖๐ (ข้อมูลจากสำนักแผนงานและโครงการพิเศษ กำหนดแผนการเบิกจ่ายสะสมร้อยละ ๖๘.๕๑) โดยมีรายละเอียดดังนี้

- ๑) งบบุคลากร เบิกจ่ายร้อยละ ๗๒.๘๐ สูงกว่าแผนเบิกจ่ายสะสมร้อยละ ๗.๔๐ (แผนเบิกจ่ายสะสม ร้อยละ ๖๕.๔๐)
- ๒) งบดำเนินงาน เบิกจ่ายร้อยละ ๖๘.๒๔ ต่ำกว่าแผนเบิกจ่ายสะสมร้อยละ ๐.๕๑ (แผนเบิกจ่ายสะสม ร้อยละ ๖๘.๗๕)
- ๓) งบลงทุน เบิกจ่ายร้อยละ ๙๑.๒๘ ต่ำกว่าแผนเบิกจ่ายสะสมร้อยละ ๘.๗๒ (แผนเบิกจ่ายสะสม ร้อยละ ๑๐๐)
- ๔) งบเงินอุดหนุน เบิกจ่ายร้อยละ ๖๓.๐๑ ต่ำกว่าแผนเบิกจ่ายสะสมร้อยละ ๓๓.๑๙ (แผนเบิกจ่ายสะสม ร้อยละ ๙๖.๒๐)
- ๕) งบรายจ่ายอื่น เบิกจ่ายร้อยละ ๔๑.๕๘ ต่ำกว่าแผนเบิกจ่ายสะสมร้อยละ ๒๒.๘๔ (แผนเบิกจ่ายสะสม ร้อยละ ๖๔.๔๒)

กองคลัง พิจารณาแล้ว เห็นควรให้หน่วยงานในสังกัดสำนักงานปลัดกระทรวงเกษตรและสหกรณ์ ดำเนินการตามแผนปฏิบัติงานและเร่งรัดการใช้จ่ายเงินงบประมาณให้เป็นไปตามเป้าหมายตามมติ ครม. สำหรับหน่วยงานที่มีแผนโอนจัดสรรเงินงบประมาณให้สำนักงานเกษตรและสหกรณ์จังหวัด ขอให้เร่งดำเนินการโอนจัดสรรเงินงบประมาณ พร้อมทั้งติดตามผลการดำเนินงานและผลการใช้จ่ายเงินที่โอนจัดสรรให้สำนักงานเกษตรและสหกรณ์จังหวัด

ทั้งนี้ สามารถศึกษาและทำความเข้าใจเกี่ยวกับการจำแนกประเภทงบรายจ่ายได้ที่ <https://bit.ly/๓rjBWvM> หรือ QR Code ที่ปรากฏตามท้ายหนังสือ

จึงเรียนมาเพื่อโปรดพิจารณา หากเห็นชอบ กองคลังจักได้แจ้งหน่วยงานที่เกี่ยวข้องเพื่อทราบ และถือปฏิบัติต่อไป ทั้งนี้ เป็นอำนาจของรองปลัดกระทรวงเกษตรและสหกรณ์ (นายพีรพันธ์ คอทอง) ตามคำสั่งกระทรวงเกษตรและสหกรณ์ที่ ๒๒๑/๒๕๖๖ ลงวันที่ ๒๗ มีนาคม พ.ศ. ๒๕๖๖

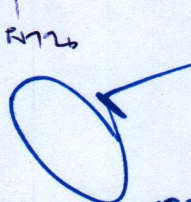
งาน

(นายอิทธิ โลหะปิยะพรอม)

ผู้ช่วยปลัดกระทรวงเกษตรและสหกรณ์

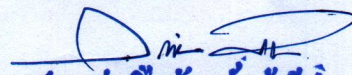
(นางสาววิไลลักษณ์ มุ้ยจีน)

ผู้อำนวยการกองคลัง

สำนักงานปลัดกระทรวงเกษตรและสหกรณ์

เห็นชอบตามเสนอ

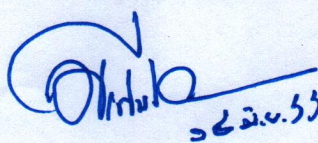

(นายพีรพันธ์ คอทอง)

รองปลัดกระทรวงเกษตรและสหกรณ์
ปฏิบัติราชการแทนปลัดกระทรวงเกษตรและสหกรณ์



การจำแนกประเภทงบรายจ่าย
<https://bit.ly/๓rjBWvM>

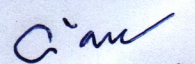

ส่ง กลุ่มงบประมาณ

๑๕ มิ.ย. ๒๕๖๖

สรุปผลการเบิกจ่ายเงินงบประมาณประจำปี พ.ศ. 2566

ณ วันที่ 31 พฤษภาคม 2566

1) เทียบกับงบประมาณทั้งปี

งบรายจ่าย	งบประมาณทั้งปี	ผูกพัน	เบิกจ่าย	คงเหลือ	% เบิกจ่าย	เป้าเบิกจ่าย	สูง/ต่ำกว่าเป้า	การใช้จ่าย (เบิกจ่าย+PO)	% การใช้จ่าย	เป้าใช้จ่าย	สูง/ต่ำกว่าเป้า
รายจ่ายประจำ	1,067,080,057.10	14,246,773.63	744,321,812.27	308,511,471.20	69.75	71.67	(1.92)	758,568,585.90	71.09	73.10	(2.01)
งบบุคลากร	698,363,500.00	-	508,438,223.81	189,925,276.19	72.80			508,438,223.81	72.80		
งบดำเนินงาน	257,946,091.10	14,128,433.53	176,025,626.40	67,792,031.17	68.24			190,154,059.93	73.72		
- แผนงานบุคลากร	52,369,600.00		48,695,732.21	3,673,867.79	92.98			48,695,732.21	92.98		
- แผนงานพื้นฐาน	205,576,491.10	14,128,433.53	127,329,894.19	64,118,163.38	61.94			141,458,327.72	68.81		
งบเงินอุดหนุน	64,394,400.00		40,575,183.44	23,819,216.56	63.01			40,575,183.44	63.01		
งบรายจ่ายอื่น	46,376,066.00	118,340.10	19,282,778.62	26,974,947.28	41.58			19,401,118.72	41.83		
รายจ่ายลงทุน	18,123,342.90	1,211,517.50	16,543,031.90	368,793.50	91.28	51.00	40.28	17,754,549.40	97.97	73.82	24.15
งบลงทุน	18,123,342.90	1,211,517.50	16,543,031.90	368,793.50	91.28			17,754,549.40	97.97		
ภาพรวม	1,085,203,400.00	15,458,291.13	760,864,844.17	308,880,264.70	70.11	67.33	2.78	776,323,135.30	71.54	73.24	(1.70)

หมายเหตุ : งบลงทุนได้รับจัดสรรงบประมาณ 16,527,400 บาท โอนเปลี่ยนแปลงรายการ 1,595,942.90 บาท รวมเป็นเงิน 18,123,342.90 บาท

2) เทียบกับงบประมาณที่ได้รับจัดสรร

งบรายจ่าย	งบประมาณที่ได้รับจัดสรร	ผูกพัน	เบิกจ่าย	คงเหลือ	% เบิกจ่าย	การใช้จ่าย (เบิกจ่าย+PO)	% การใช้จ่าย
รายจ่ายประจำ	996,896,557.10	14,246,773.63	744,321,812.27	238,327,971.20	74.66	758,568,585.90	76.09
งบบุคลากร	698,363,500.00	-	508,438,223.81	189,925,276.19	72.80	508,438,223.81	72.80
งบดำเนินงาน	206,969,691.10	14,128,433.53	176,025,626.40	16,815,631.17	85.05	190,154,059.93	91.88
- แผนงานบุคลากร	52,369,600.00	-	48,695,732.21	3,673,867.79	92.98	48,695,732.21	92.98
- แผนงานพื้นฐาน	154,600,091.10	14,128,433.53	127,329,894.19	13,141,763.38	82.36	141,458,327.72	91.50
งบเงินอุดหนุน	62,576,400.00	-	40,575,183.44	22,001,216.56	64.84	40,575,183.44	64.84
งบรายจ่ายอื่น	28,986,966.00	118,340.10	19,282,778.62	9,585,847.28	66.52	19,401,118.72	66.93
รายจ่ายลงทุน	18,123,342.90	1,211,517.50	16,543,031.90	368,793.50	91.28	17,754,549.40	97.97
งบลงทุน	18,123,342.90	1,211,517.50	16,543,031.90	368,793.50	91.28	17,754,549.40	97.97
ภาพรวม	1,015,019,900.00	15,458,291.13	760,864,844.17	238,696,764.70	74.96	776,323,135.30	76.48

สรุปผลการเบิกจ่ายเงินงบประมาณรายจ่ายประจำปีงบประมาณ พ.ศ. 2566

ณ วันที่ 31 พฤษภาคม 2566

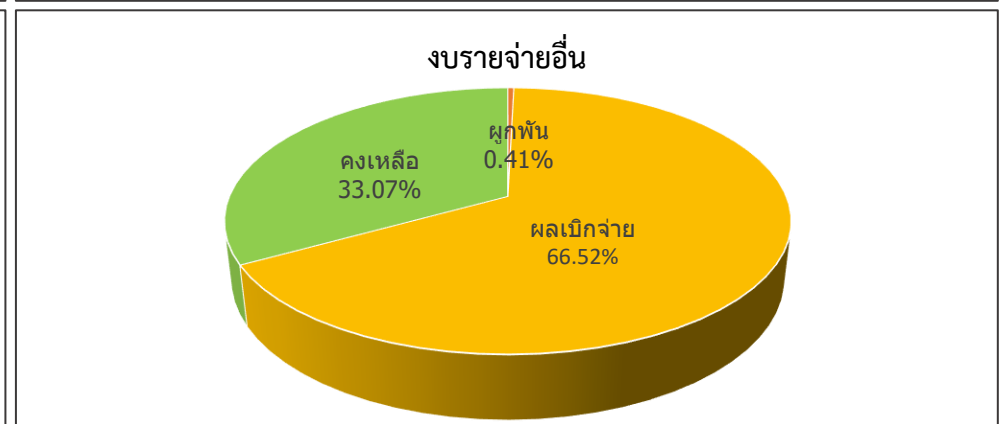
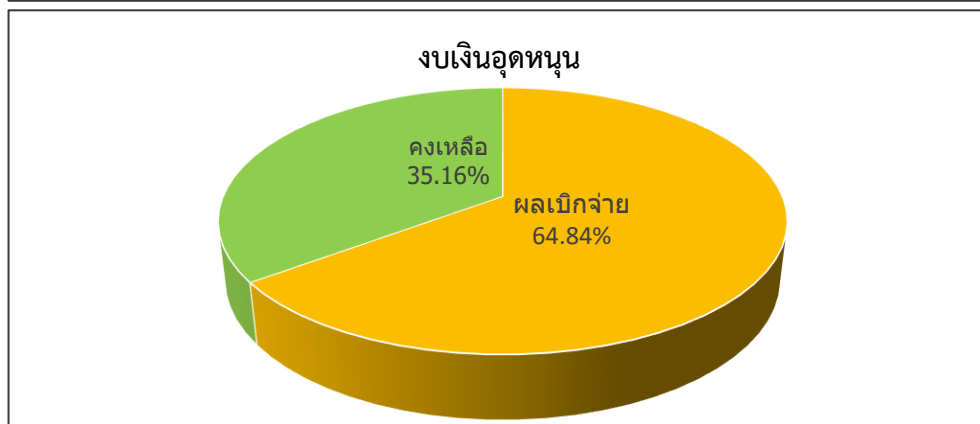
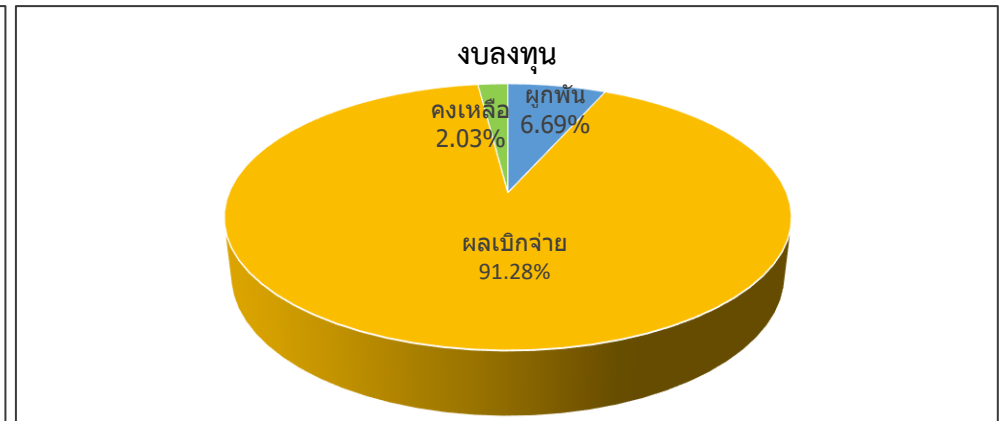
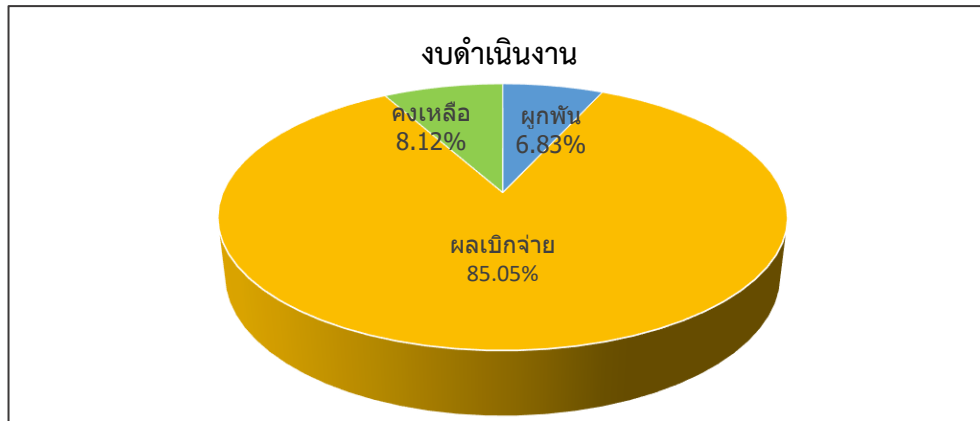
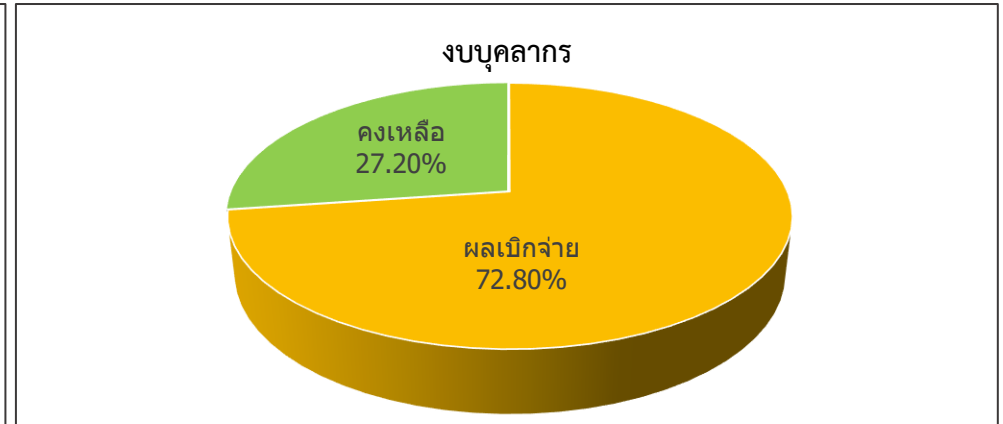
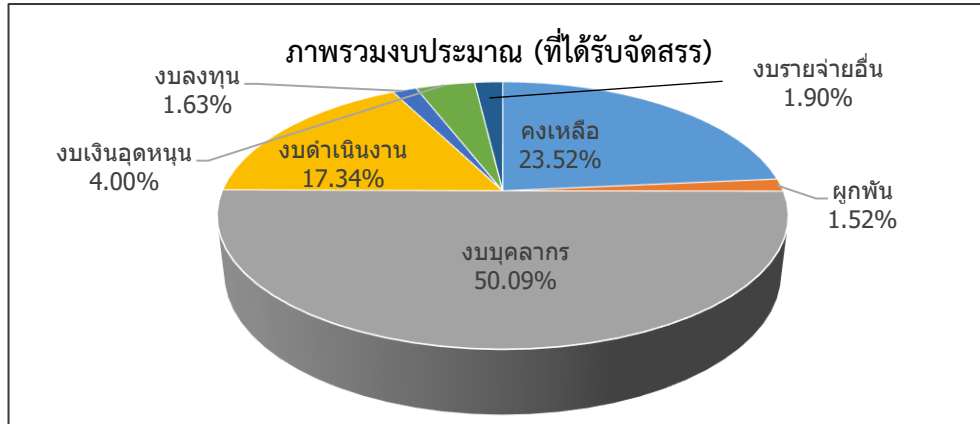

สรุปผลการใช้จ่ายเงินงบประมาณรายจ่ายประจำปีงบประมาณ พ.ศ. 2566 (ผูกพัน + เบิกจ่าย)

แยกรายหน่วยงาน เรียงลำดับจากมากไปหาน้อย

ณ วันที่ 31 พฤษภาคม 2566

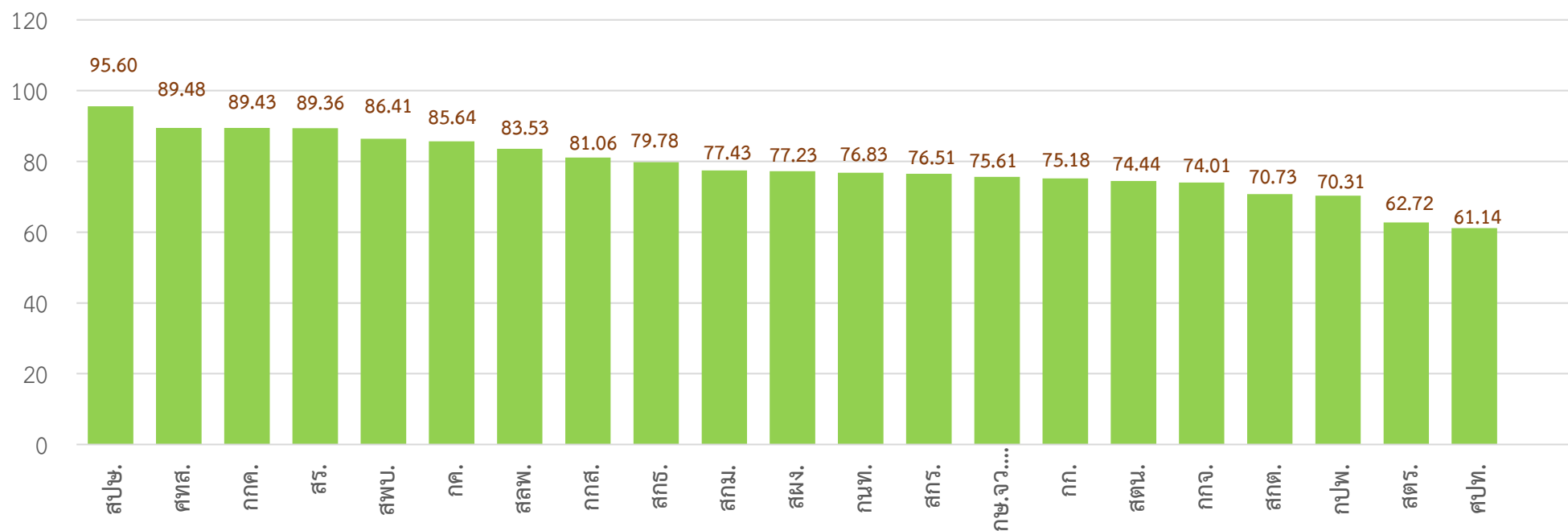

สถิติการเบิกจ่ายเงินจากระบบ GFMIS

เทียบแผนของหน่วยงานและมติ ครม.

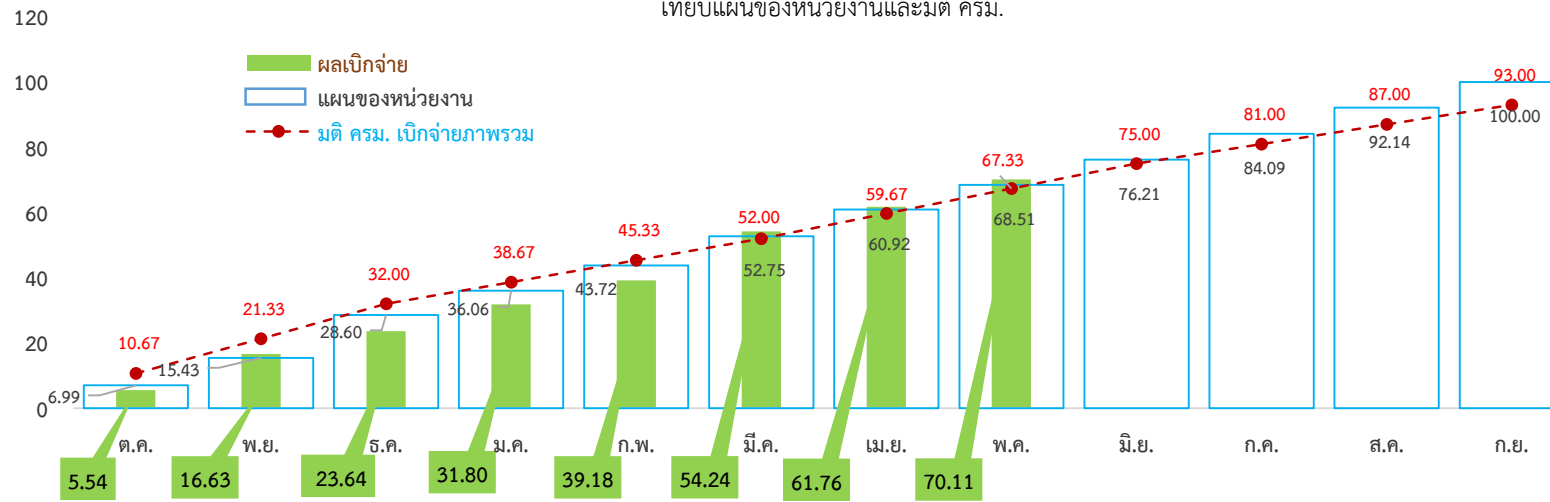

สถิติการใช้จ่ายเงินจากระบบ GFMIS

เทียบแผนของหน่วยงานและมติ ครม.

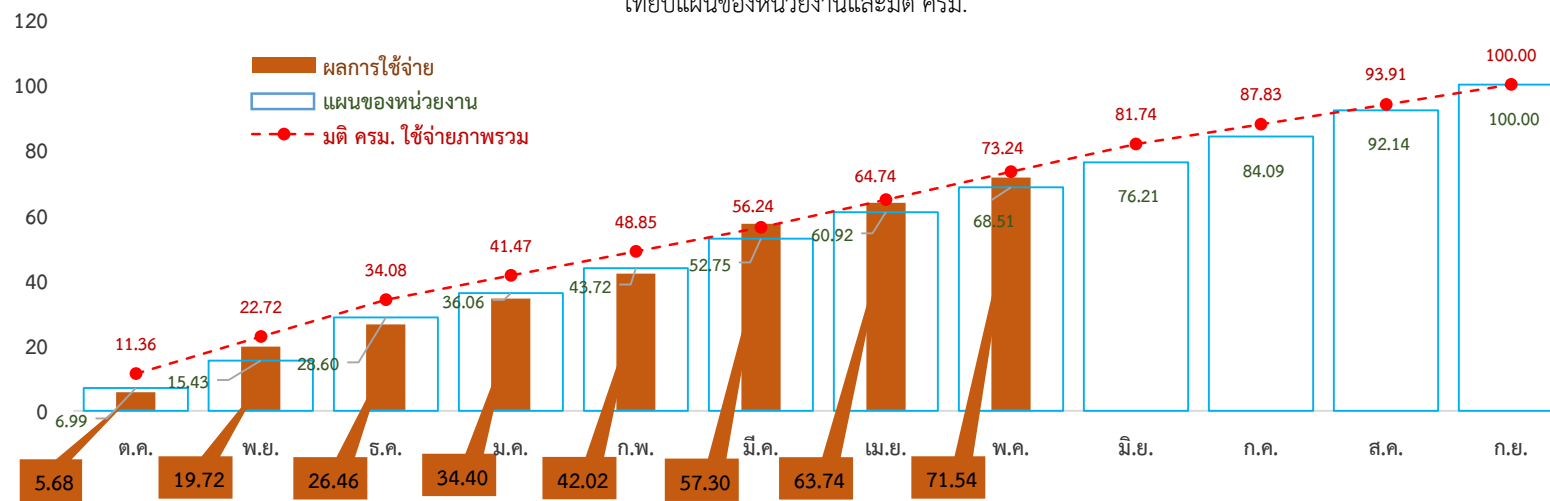

สรุปผลการเบิกจ่ายเงินงบประมาณรายจ่ายประจำปีงบประมาณ พ.ศ. 2566
 แยกตามประเภทรายจ่าย เรียงลำดับตามผลการใช้จ่ายจากมากไปหาน้อย
 ข้อมูล ณ วันที่ 31 พฤษภาคม 2566

หน่วยงาน	รายจ่ายประจำ					รายจ่ายลงทุน					รวม					
	งบประมาณที่ได้รับจัดสรร	ผูกพัน	ผลเบิกจ่าย	คงเหลือ	%เบิก	งบประมาณที่ได้รับจัดสรร	ผูกพัน	ผลเบิกจ่าย	คงเหลือ	%เบิก	งบประมาณที่ได้รับจัดสรร	ผูกพัน	ผลเบิกจ่าย	คงเหลือ	%การใช้จ่าย	%เบิก
สปช.	122,337,156.00	-	116,959,449.36	5,377,706.64	95.60					-	122,337,156.00	-	116,959,449.36	5,377,706.64	95.60	95.60
ศทส.	24,049,342.00	7,047,568.74	13,381,234.04	3,620,539.22	55.64	10,360,000.00		10,360,000.00		-	34,409,342.00	7,047,568.74	23,741,234.04	3,620,539.22	89.48	69.00
กกค.	1,793,080.00	-	1,603,606.26	189,473.74	89.43					-	1,793,080.00	-	1,603,606.26	189,473.74	89.43	89.43
สร.	19,356,505.00	647,981.00	16,636,420.29	2,072,103.71	85.95	119,305.00		119,305.00		-	19,475,810.00	647,981.00	16,755,725.29	2,072,103.71	89.36	86.03
สพบ.	5,316,316.00	-	4,593,661.70	722,654.30	86.41					-	5,316,316.00	-	4,593,661.70	722,654.30	86.41	86.41
กค.	52,616,876.00	4,662,663.21	39,935,554.95	8,018,657.84	75.90	3,233,540.00	686,940.00	2,546,600.00		-	55,850,416.00	5,349,603.21	42,482,154.95	8,018,657.84	85.64	76.06
สลพ.	2,546,185.00	-	2,126,954.47	419,230.53	83.53					-	2,546,185.00	-	2,126,954.47	419,230.53	83.53	83.53
กกส.	13,582,807.00	257,799.12	10,659,055.75	2,665,952.13	78.47	494,004.90		494,004.90		-	14,076,811.90	257,799.12	11,153,060.65	2,665,952.13	81.06	79.23
สภ.	21,268,440.00	41,141.50	16,926,473.61	4,300,824.89	79.58					-	21,268,440.00	41,141.50	16,926,473.61	4,300,824.89	79.78	79.58
สภ.ม.	9,681,659.30	-	7,496,058.40	2,185,600.90	77.43					-	9,681,659.30	-	7,496,058.40	2,185,600.90	77.43	77.43
สพง.	24,996,680.00	466,764.38	18,837,354.96	5,692,560.66	75.36	-				-	24,996,680.00	466,764.38	18,837,354.96	5,692,560.66	77.23	75.36
กนท.	12,855,210.00	33,400.00	9,842,923.20	2,978,886.80	76.57					-	12,855,210.00	33,400.00	9,842,923.20	2,978,886.80	76.83	76.57
สภ.ร.	10,213,890.00	-	7,814,842.99	2,399,047.01	76.51					-	10,213,890.00	-	7,814,842.99	2,399,047.01	76.51	76.51
กษ.จว. 76 จังหวัด	465,556,432.12	325,415.10	351,285,959.38	113,945,057.64	75.46	2,908,900.00	-	2,608,900.00	300,000.00	89.69	468,465,332.12	325,415.10	353,894,859.38	114,245,057.64	75.61	75.54
กก.	26,747,070.77	436,071.22	19,541,550.65	6,769,448.90	73.06	524,577.50	524,577.50			-	27,271,648.27	960,648.72	19,541,550.65	6,769,448.90	75.18	71.66
สตน.	9,361,429.66	636.16	6,967,563.63	2,393,229.87	74.43	2,022.00		2,022.00		-	9,363,451.66	636.16	6,969,585.63	2,393,229.87	74.44	74.43
กกจ.	22,616,724.00	5,730.48	16,732,348.47	5,878,645.05	73.98					-	22,616,724.00	5,730.48	16,732,348.47	5,878,645.05	74.01	73.98
สกต.	81,739,129.00	616.56	57,812,924.45	23,925,587.99	70.73					-	81,739,129.00	616.56	57,812,924.45	23,925,587.99	70.73	70.73
กปพ.	5,932,120.00	610.40	4,047,851.53	1,883,658.07	68.24	412,200.00		412,200.00		-	6,344,320.00	610.40	4,460,051.53	1,883,658.07	70.31	70.30
สตร.	27,728,977.48	320,000.00	17,072,865.01	10,336,112.47	61.57					-	27,728,977.48	320,000.00	17,072,865.01	10,336,112.47	62.72	61.57
ศปท.	2,977,098.00	375.76	1,819,794.27	1,156,927.97	61.13					-	2,977,098.00	375.76	1,819,794.27	1,156,927.97	61.14	61.13
กษ.จว.(รอจัดสรร)				0.00	-					-				0.00		-
งบสนับสนุนภารกิจเร่งด่วน	27,659,616.54	-	0.00	27,659,616.54	-	68,793.50			68,793.50	-	27,728,410.04	-		27,728,410.04	0.00	-
งบบริหารรองปลัด	200,000.00	-	-	200,000.00	-					-	200,000.00	-		200,000.00	0.00	-
โอนเบิกแทน	5,763,813.23	-	2,227,364.90	3,536,448.33	38.64					-	5,763,813.23	-	2,227,364.90	3,536,448.33	38.64	38.64
รวม	996,896,557.10	14,246,773.63	744,321,812.27	238,327,971.20	74.66	18,123,342.90	1,211,517.50	16,543,031.90	368,793.50	91.28	1,015,019,900.00	15,458,291.13	760,864,844.17	238,696,764.70	76.48	74.96

สรุปผลการเบิกจ่ายเงินงบประมาณรายจ่ายประจำปีงบประมาณ พ.ศ. 2566

ข้อมูล ณ วันที่ 31 พฤษภาคม 2566

หน่วยงาน	งบบุคลากร				งบดำเนินงาน					งบลงทุน					งบเงินอุดหนุน					งบรายจ่ายอื่น					รวม				
	งบประมาณที่ได้รับจัดสรร	ผลเบิกจ่าย	คงเหลือ	%เบิก	งบประมาณที่ได้รับจัดสรร	ผูกพัน	ผลเบิกจ่าย	คงเหลือ	%เบิก	งบประมาณที่ได้รับจัดสรร	ผูกพัน	ผลเบิกจ่าย	คงเหลือ	%เบิก	งบประมาณที่ได้รับจัดสรร	ผลเบิกจ่าย	คงเหลือ	%เบิก	งบประมาณที่ได้รับจัดสรร	ผูกพัน	ผลเบิกจ่าย	คงเหลือ	%เบิก	งบที่ได้รับจัดสรร	ผูกพัน	ผลเบิกจ่าย	คงเหลือ	%เบิก	
รวม	698,363,500.00	508,438,223.81	189,925,276.19	72.80	206,969,691.10	14,128,433.53	176,025,626.40	16,815,631.17	85.05	18,123,342.90	1,211,517.50	16,543,031.90	368,793.50	91.28	62,576,400.00	40,575,183.44	22,001,216.56	64.84	28,986,966.00	118,340.10	19,282,778.62	9,585,847.28	66.52	1,015,019,900.00	15,458,291.13	760,864,844.17	238,696,764.70	74.96	
สป.กษ.																													
สศน.	8,322,030.66	6,158,607.40	2,163,423.26	74.00	1,039,399.00	636.16	808,956.23	229,806.61	77.83	2,022.00		2,022.00		100.00															
สทพ.	5,070,540.00	4,377,611.02	692,928.98	86.33	245,776.00	-	216,050.68	29,725.32	87.91																				
กก.	18,024,760.00	12,567,097.00	5,457,663.00	69.72	8,722,310.77	436,071.22	6,974,453.65	1,311,785.90	79.96	524,577.50	524,577.50																		
กกจ.	21,818,859.00	16,011,914.59	5,806,944.41	73.39	797,865.00	5,730.48	720,433.88	71,700.64	90.30																				
กค.	25,800,460.00	18,042,205.38	7,758,254.62	69.93	26,816,416.00	4,662,663.21	21,893,349.57	260,403.22	81.64	3,233,540.00	686,940.00	2,546,600.00		78.76															
สกต.	10,278,180.00	7,716,543.15	2,561,636.85	75.08	9,302,983.00	616.56	9,214,523.42	87,843.02	99.05						60,558,400.00	39,287,183.44	21,271,216.56	64.87	1,599,566.00		1,594,674.44	4,891.56	99.69	81,739,129.00	616.56	57,812,924.45	23,925,587.99	70.73	
กกส.	9,895,770.00	7,362,131.03	2,533,638.97	74.40	3,637,037.00	257,799.12	3,296,924.72	82,313.16	90.65	494,004.90		494,004.90		100.00															
สตร.	22,993,120.00	13,161,426.97	9,831,693.03	57.24	6,430,857.48	320,000.00	3,806,438.04	504,419.44	82.20																				
กทท.	9,612,900.00	7,249,331.70	2,363,568.30	75.41	462,310.00	-	423,020.08	39,289.92	91.50						200,000.00	100,000.00	100,000.00	50.00	2,580,000.00	33,400.00	2,070,571.42	476,028.58	80.25	12,855,210.00	33,400.00	9,842,923.20	2,978,886.80	76.57	
สทง.	8,927,380.00	6,767,254.88	2,160,125.12	75.80	754,279.30	-	728,803.52	25,475.78	96.62																				
ทพส.	9,867,820.00	6,340,706.88	3,527,113.12	64.26	14,181,522.00	7,047,568.74	7,040,527.16	93,426.10	49.65	10,360,000.00		10,360,000.00		100.00															
สกส.	12,533,620.00	9,384,740.00	3,148,880.00	74.88	6,916,820.00	41,141.50	6,353,733.61	521,944.89	91.86						1,818,000.00	1,188,000.00	630,000.00	65.35											
สทช.	68,990,400.00	64,368,450.74	4,621,949.26	93.30	49,396,756.00	-	49,197,909.62	198,846.38	99.60																				
สพง.	22,335,360.00	17,036,085.85	5,299,274.15	76.27	2,505,570.00	466,764.38	1,800,229.11	238,576.51	71.85																				
สร.	10,272,998.00	8,259,092.93	2,013,905.07	80.40	9,083,507.00	647,981.00	8,377,327.36	58,198.64	92.23	119,305.00		119,305.00		100.00															
สกร.	8,960,820.00	6,588,896.26	2,371,923.74	73.53	1,253,070.00	-	1,225,946.73	27,123.27	97.84																				
กกค.	1,587,900.00	1,407,550.00	180,350.00	88.64	205,180.00	-	196,056.26	9,123.74	95.55																				
กทพ.	4,838,910.00	3,652,590.00	1,186,320.00	75.48	111,260.00	610.40	91,731.53	18,918.07	82.45	412,200.00		412,200.00		100.00															
ศทพ.	2,690,198.00	1,548,696.11	1,141,501.89	57.57	286,900.00	375.76	271,098.16	15,426.08	94.49																				
สสท.	1,959,800.00	1,560,663.33	399,136.67	79.63	586,385.00	-	566,291.14	20,093.86	96.57																				
กษ.จว. (รอจัดสรร)																													
งบสนับสนุนภารกิจส่วน	23,236,974.34		23,236,974.34	-	1,929,970.20			1,929,970.20	-	68,793.50																			
งบบริหารอเนก					200,000.00			200,000.00	-																				
โอนเบิกแทน					5,763,813.23		2,227,364.90	3,536,448.33	38.64																				
สมุทรปราการ	4,104,440.00	2,790,117.42	1,314,322.58	67.98	989,290.00	-	838,773.91	150,516.09	84.79																				
นนทบุรี	3,822,300.00	2,996,152.58	826,147.42	78.39	581,640.00	-	456,991.88	124,648.12	78.57																				
ปทุมธานี	4,643,740.00	3,525,490.00	1,118,250.00	75.92	747,426.00	-	679,191.17	68,234.83	90.87																				
พระนครศรีอยุธยา	6,097,900.00	4,319,122.58	1,778,777.42	70.83	619,879.25	-	536,660.82	83,218.43	86.58																				
อ่างทอง	4,390,493.00	3,381,275.49	1,009,217.51	77.01	672,346.08	20,000.00	630,033.34	22,312.74	93.71																				
สทพช.	5,672,520.00	3,672,383.54	2,000,136.46	64.74	577,772.00	-	539,990.58	37,781.42	93.46	855,000.00		855,000.00		100.00															
สิงห์บุรี	4,869,500.00	3,741,972.58	1,127,527.42	76.85	866,865.00	-	791,001.29	75,863.71	91.25																				
ชัยนาท	5,770,340.00	4,388,000.00	1,382,340.00	76.04	1,090,358.00	-	1,004,106.08	86,251.92	92.09																				
สระบุรี	5,187,580.00	3,780,911.94	1,406,668.06	72.88	688,234.00	-	593,499.44	94,734.56	86.24																				
ชลบุรี	5,830,100.00	4,214,330.00	1,615,770.00	72.29	830,425.00	-	717,820.21	112,604.79	86.44																				
ระยอง	4,470,320.00	3,580,540.00	889,780.00	80.10	701,790.00	-	608,310.08	93,479.92	86.68																				
จันทบุรี	4,357,060.00	3,296,902.58	1,060,157.42	75.67	766,060.00	20,000.00	648,352.45	97,707.55	84.63																				
ตราด	4,889,290.00	3,736,856.35	1,152,433.65	76.43	529,125.00	-	502,630.14	26,494.86	94.99																				
ฉะเชิงเทรา	3,842,560.00	2,889,802.73	952,757.27	75.21	837,416.00	18,400.00	677,297.88	141,718.12	80.88																				
ปราจีนบุรี	4,590,920.00	3,078,780.00	1,512,140.00	67.06	710,623.00	-	617,403.00	93,220.00	86.88																				
นครนายก	4,489,940.00	3,481,722.26	1,008,217.74	77.54	598,608.00	-	533,947.75	64,660.25	89.20																				
สระแก้ว	4,984,360.00	2,903,470.00	2,080,890.00	58.25	659,943.00	10,525.00	598,873.03	50,544.97	90.75																				
นครราชสีมา	5,997,020.00	4,637,480.00	1,359,540.00	77.33	1,163,335.00	-	995,767.64	167,567.36	85.60																				
บุรีรัมย์	6,078,200.00	4,657,820.00	1,420,380.00	76.63	701,990.00	-	625,558.74	76,431.26	89.11																				
สุรินทร์	5,642,260.00	4,097,																											

หน่วยงาน	งบบุคลากร				งบดำเนินงาน				งบลงทุน				งบเงินอุดหนุน				งบรายจ่ายอื่น				รวม			
	งบประมาณที่ได้รับจัดสรร	ผลเบิกจ่าย	คงเหลือ	%เบิก	งบประมาณที่ได้รับจัดสรร	ผูกพัน	ผลเบิกจ่าย	คงเหลือ	%เบิก	งบประมาณที่ได้รับจัดสรร	ผูกพัน	ผลเบิกจ่าย	คงเหลือ	%เบิก	งบประมาณที่ได้รับจัดสรร	ผลเบิกจ่าย	คงเหลือ	%เบิก	งบประมาณที่ได้รับจัดสรร	ผูกพัน	ผลเบิกจ่าย	คงเหลือ	%เบิก	
สกลนคร	5,660,817.00	3,934,976.60	1,725,840.40	69.51	796,283.00	-	734,227.53	62,055.47	92.21	-	-	-	-	-	225,300.00	-	117,754.71	107,545.29	52.27	6,682,400.00	-	4,786,958.84	1,895,441.16	71.64
นครพนม	4,856,800.00	3,537,449.90	1,319,350.10	72.83	534,750.00	-	442,951.32	91,798.68	82.83	-	-	-	-	-	122,700.00	5,900.00	90,715.00	26,085.00	73.93	5,514,250.00	5,900.00	4,071,116.22	1,437,233.78	73.83
นุกูลราช	4,912,280.00	3,245,200.34	1,667,079.66	66.06	575,280.00	-	518,725.79	56,554.21	90.17	-	-	-	-	-	100,050.00	-	52,212.00	47,838.00	52.19	5,587,610.00	-	3,816,138.13	1,771,471.87	68.30
เข็ญใหม่	5,403,780.00	4,266,335.16	1,137,444.84	78.95	955,898.00	16,150.00	825,330.68	114,417.32	86.34	-	-	-	-	-	287,350.00	28,700.00	135,064.00	123,586.00	47.00	6,647,028.00	44,850.00	5,226,729.84	1,375,448.16	78.63
สำพัน	5,196,360.00	3,737,738.17	1,458,621.83	71.93	895,206.00	-	785,204.04	110,001.96	87.71	-	-	-	-	-	84,650.00	-	75,175.00	9,475.00	88.81	6,176,216.00	-	4,598,117.21	1,578,098.79	74.45
สำปาง	5,650,520.00	4,415,858.86	1,234,661.14	78.15	810,750.00	-	715,261.99	95,488.01	88.22	-	-	-	-	-	127,200.00	-	105,387.00	21,813.00	82.85	6,588,470.00	-	5,236,507.85	1,351,962.15	79.48
อุดรดิคต	4,620,812.00	3,229,493.98	1,391,318.02	69.89	726,865.00	-	624,268.39	102,596.61	85.89	-	-	-	-	-	123,150.00	-	28,435.00	94,715.00	23.09	5,470,827.00	-	3,882,197.37	1,588,629.63	70.96
นพร	4,900,900.00	3,640,300.00	1,260,600.00	74.28	725,835.00	-	622,186.01	103,648.99	85.72	-	-	-	-	-	84,650.00	-	61,936.00	22,714.00	73.17	5,711,385.00	-	4,324,422.01	1,386,962.99	75.72
น่าน	5,109,834.00	3,969,522.57	1,140,311.43	77.68	792,122.00	-	696,735.93	95,386.07	87.96	-	-	-	-	-	771,028.00	-	478,706.00	292,322.00	62.09	6,672,984.00	-	5,144,964.50	1,528,019.50	77.10
พะเยา	4,088,260.00	3,154,320.00	933,940.00	77.16	703,552.00	-	558,827.35	144,724.65	79.43	-	-	-	-	-	89,150.00	-	85,446.00	3,704.00	95.85	4,880,962.00	-	3,798,593.35	1,082,368.65	77.82
เพ็ญราย	6,320,760.00	4,778,920.00	1,541,840.00	75.61	1,017,625.00	-	903,979.43	113,645.57	88.83	-	-	-	-	-	625,300.00	-	376,192.50	249,107.50	60.16	7,963,685.00	-	6,059,091.93	1,904,593.07	76.08
แม็องสอญ	5,415,909.00	3,241,427.69	2,174,481.31	59.85	568,775.00	-	446,632.40	122,142.60	78.53	-	-	-	-	-	191,550.00	-	133,516.00	58,034.00	69.70	6,176,234.00	-	3,821,576.09	2,354,657.91	61.88
นครสวรรค์	4,821,640.00	3,650,952.58	1,170,687.42	75.72	901,494.00	-	772,374.65	129,119.35	85.68	-	-	-	-	-	116,200.00	-	113,228.00	2,972.00	97.44	5,839,334.00	-	4,536,555.23	1,302,778.77	77.69
สุโขทัย	4,834,520.00	3,821,978.71	1,012,541.29	79.06	709,859.00	-	593,686.44	116,172.56	83.63	-	-	-	-	-	150,150.00	-	116,715.00	33,435.00	77.73	5,694,529.00	-	4,532,380.15	1,162,148.85	79.59
กำแพงเพชร	5,199,200.00	4,056,560.00	1,142,640.00	78.02	643,034.00	-	590,248.11	52,785.89	91.79	-	-	-	-	-	98,200.00	-	58,225.00	39,975.00	59.29	5,940,434.00	-	4,705,033.11	1,235,400.89	79.20
ตาก	5,288,140.00	3,687,800.00	1,600,340.00	69.74	851,335.00	-	755,137.76	96,197.24	88.70	-	-	-	-	-	89,150.00	-	39,088.00	50,062.00	43.85	6,228,625.00	-	4,482,025.76	1,746,599.24	71.96
สุโขทัย	5,197,001.00	4,047,293.23	1,149,707.77	77.88	580,024.00	-	539,111.13	40,912.87	92.95	-	-	-	-	-	89,150.00	-	76,895.00	12,255.00	86.25	5,866,175.00	-	4,663,299.36	1,202,875.64	79.49
พิษณุโลก	5,164,620.00	4,124,853.23	1,039,766.77	79.87	859,132.00	-	747,653.20	111,478.80	87.02	-	-	-	-	-	234,650.00	-	167,724.00	66,926.00	71.48	6,258,402.00	-	5,040,230.43	1,218,171.57	80.54
พิจิตร	5,669,260.00	4,212,970.00	1,456,290.00	74.31	659,512.00	-	588,311.02	71,200.98	89.20	-	-	-	-	-	102,700.00	-	51,215.00	51,485.00	49.87	6,431,472.00	-	4,852,496.02	1,578,975.98	75.45
เพชรบูรณ์	5,087,560.00	3,707,922.58	1,379,637.42	72.88	719,556.00	6,000.00	619,254.01	94,301.99	86.06	-	-	-	-	-	123,700.00	-	31,424.00	92,276.00	25.40	5,930,816.00	6,000.00	4,358,600.59	1,566,215.41	73.49
ราชบุรี	5,885,080.00	3,878,726.26	2,006,353.74	65.91	834,290.00	25,000.00	659,970.88	149,319.12	79.11	-	-	-	-	-	174,100.00	-	112,150.00	61,950.00	64.42	6,893,470.00	25,000.00	4,650,847.14	2,217,622.86	67.47
กาญจนบุรี	4,742,620.00	3,669,638.93	1,072,981.07	77.38	781,130.00	-	694,359.09	86,770.91	88.89	-	-	-	-	-	482,200.00	-	298,660.00	183,540.00	61.94	6,005,950.00	-	4,662,658.02	1,343,291.98	77.63
สุพรรณบุรี	4,875,260.00	4,190,810.21	684,449.79	85.96	671,695.00	-	553,909.51	117,785.49	82.46	869,000.00	869,000.00	-	100.00	-	58,600.00	-	48,545.00	10,055.00	82.84	6,474,555.00	-	5,662,264.72	812,290.28	87.45
นครปฐม	5,490,600.00	3,341,886.46	2,148,713.54	60.87	738,665.00	27,500.00	608,245.61	102,919.39	82.34	-	-	-	-	-	110,550.00	-	68,388.00	42,162.00	61.86	6,339,815.00	27,500.00	4,018,520.07	2,293,794.93	63.39
สมุทรสาคร	4,031,520.00	2,781,933.55	1,249,586.45	69.00	604,204.00	-	531,347.00	72,857.00	87.94	-	-	-	-	-	26,950.00	-	18,898.00	8,052.00	70.12	4,662,674.00	-	3,332,178.55	1,330,495.45	71.46
สมุทรสงคราม	3,875,460.00	2,719,373.87	1,156,086.13	70.17	672,710.00	-	601,935.78	70,774.22	89.48	-	-	-	-	-	61,950.00	-	12,387.00	49,563.00	20.00	4,610,120.00	-	3,333,696.65	1,276,423.35	72.31
เพชรบุรี	5,445,340.00	4,048,085.04	1,397,254.96	74.34	1,236,349.79	-	1,091,208.85	145,140.94	88.26	-	-	-	-	-	89,650.00	-	80,951.00	8,699.00	90.30	6,771,339.79	-	5,220,244.89	1,551,094.90	77.09
ประจวบคีรีขันธ์	4,525,600.00	2,870,535.00	1,655,065.00	63.43	726,016.00	-	585,216.62	140,799.38	80.61	-	-	-	-	-	110,150.00	-	23,109.00	87,041.00	20.98	5,361,766.00	-	3,478,860.62	1,882,905.38	64.88
นครศรีธรรมราช	7,413,860.00	5,741,660.00	1,672,200.00	77.44	722,605.00	-	689,121.68	33,483.32	95.37	-	-	-	-	-	457,350.00	-	265,747.60	191,602.40	58.11	8,593,815.00	-	6,696,529.28	1,897,285.72	77.92
กระบี่	4,284,697.00	3,267,717.00	1,016,980.00	76.26	767,872.00	4,000.00	656,411.17	107,460.83	85.48	-	-	-	-	-	84,650.00	-	67,716.00	16,934.00	80.00	5,137,219.00	4,000.00	3,991,844.17	1,141,374.83	77.70
พังงา	4,380,820.00	3,348,728.39	1,032,091.61	76.44	697,880.00	-	645,357.19	52,522.81	92.47	-	-	-	-	-	84,650.00	-	44,477.00	40,173.00	52.54	5,163,350.00	-	4,038,562.58	1,124,787.42	78.22
ภูเก็ต	4,872,765.00	3,369,135.60	1,503,629.40	69.14	743,292.00	-	653,454.97	89,837.03	87.91	-	-	-	-	-	61,950.00	-	53,783.00	8,167.00	86.82	5,678,007.00	-	4,076,373.57	1,601,633.43	71.79
สุราษฎร์ธานี	6,472,100.00	4,549,996.46	1,922,103.54	70.30	828,625.00	-	748,092.63	80,532.37	90.28	-	-	-	-	-	199,800.00	-	152,743.79	47,056.21	76.45	7,500,525.00	-	5,450,832.88	2,049,692.12	72.67
ระนอง	5,327,300.00	3,757,870.65	1,569,429.35	70.54	702,670.00	-	621,828.53	80,841.47	88.50	-	-	-	-	-	35,950.00	-	30,370.00	5,580.00	84.48	6,065,920.00	-	4,410,069.18	1,655,850.82	72.70
ชุมพร	4,260,360.00	2,583,651.30	1,676,708.70	60.64	546,092.00	-	486,750.72	59,341.28	89.13	-	-	-	-	-	264,650.00	-	152,875.00	111,775.00	57.76	5,071,102.00	-	3,223,277.02	1,847,824.98	63.56
สงขลา	7,661,420.00	5,576,724.29	2,084,695.71	72.79	844,420.00	9,500.00	737,539.18	97,380.82	87.34	-	-	-	-	-	828,330.00	-	773,556.00	54,774.00	93.39	9,334,170.00	9,500.00	7,087,819.47	2,236,850.53	75.93
สตูล	5,338,760.00	3,912,189.03	1,426,570.97	73.28	641,412.00	-	575,332.65	66,079.35	89.70	-	-	-	-	-	80,050.00	-	66,060.00	13,990.00	82.52	6,060,222.00	-	4,553,581.68	1,506,640.32	75.14
ตรัง	5,077,960.00	4,307,917.74	770,042.26	84.84	649,040.00	17,000.00	540,662.38	91,377.62	83.30	-	-	-	-	-	154,100.00	-	124,615.20	29,484.80	80.87	5,881,100.00	17,000.00	4,973,195.32	890,904.68	84.56
พัทลุง	5,656,560.00	4,081,904.52	1,574,655.48	72.16	793,484.00	8,100.00	705,498.21	79,885.79	88.91	-	-	-	-	-	188,200.00	-	132,310.50	55,889.50	70.30	6,638,244.00	8,100.00	4,919,713.23	1,710,430.77	74.11
ปัตตานี	5,947,040.00	5,081,716.00	865,324.00	85.45	721,500.00	-	605,847.18	115,652.82	83.97	-	-	-	-	-	1,844,450.00	20,000.00	1,749,997.27	74,452.73	94.88	8,512,990.00	20,000.00	7,437,560.45	1,055,429.55	87.37
ยะลา	6,246,560.00	4,851,654.00	1,394,906.00	77.67	902,385.00	-	793,858.53	108,526.47	87.97	-	-	-	-	-	960,910.00	-	825,202.00	135,708.00	85.88	8,109,855.00	-	6,470,714.53	1,639,140.47	79.79
นราธิวาส	7,191,900.00	5,853,944.00	1,337,956.00	81.40	923,650.00	-	794,514.98	129,135.02	86.02	300,000.00	-	-	-	-	1,663,010.00	-	1,253,874.08	409,135.92	75.40	10,078,560.00	-	7,902,333.06	2	

รายละเอียดงบประมาณประจำปีงบประมาณ พ.ศ. 2566

รายละเอียดรายการแยกตามหน่วยงาน

ข้อมูล ณ วันที่ 31 พฤษภาคม 2566

ลำดับ	หน่วยงาน / รายการ	งบประมาณที่ได้รับจัดสรร	ผูกพัน	ผลเบิกจ่าย	คงเหลือ	%เบิก	หมายเหตุ
รวม สป.กษ.		18,123,342.90	1,211,517.50	16,543,031.90	368,793.50	91.28	
1	งบสนับสนุนแรงจูงใจนอกแผน (สผง.) เงินเหลือจ่าย	68,793.50	-	-	68,793.50	-	
	โครงการทดแทนและเพิ่มประสิทธิภาพระบบเครือข่ายไร้สาย	1,480.00			1,480.00		
	อุปกรณ์กระจายสัญญาณไร้สาย (Access Point)	13,700.00			13,700.00		
	รถนั่งส่วนกลาง ปริมาตรกระบอกสูบ 1,400 - 1,600 ซีซี หรือกำลังเครื่องยนต์สูงสุดไม่ต่ำกว่า 70 กิโลวัตต์	53,060.00			53,060.00	-	
	โต๊ะทำงานกลุ่ม 1 ชุด	0.50			0.50		
	เครื่องคอมพิวเตอร์ All In One สำหรับงานประมวลผล พร้อมชุดโปรแกรมระบบปฏิบัติการสำหรับเครื่องคอมพิวเตอร์แบบสัทธิการใช้งานประเภทติดตั้งจากโรงงาน (OEM) ที่มีลิขสิทธิ์ถูกต้องตามกฎหมาย) 10 เครื่อง	553.00			553.00		
2	สำนักตรวจสอบภายใน	2,022.00	-	2,022.00	-	100.00	
	พัดลมตั้งพื้นขนาด 16 นิ้ว 1 เครื่อง	2,022.00		2,022.00	-	100.00	
3	กองกลาง	524,577.50	524,577.50	-	-	-	
	โต๊ะทำงาน 1 ชุด	16,050.00	16,050.00		-		
	โต๊ะทำงานกลุ่ม 1 ชุด	48,738.50	48,738.50		-		
	ชุดโต๊ะประชุม 1 ชุด	26,322.00	26,322.00		-		
	เครื่องคอมพิวเตอร์ All In One สำหรับงานประมวลผล พร้อมชุดโปรแกรมระบบปฏิบัติการสำหรับเครื่องคอมพิวเตอร์แบบสัทธิการใช้งานประเภทติดตั้งจากโรงงาน (OEM) ที่มีลิขสิทธิ์ถูกต้องตามกฎหมาย) 10 เครื่อง	387,447.00	387,447.00		-		
	เครื่องพิมพ์ Multifunction แบบฉีดหมึกพร้อมติดตั้งถังหมึกพิมพ์ (Ink Tank Print) 1 เครื่อง	7,500.00	7,500.00		-		
	Harddisk สำหรับเครื่องแม่ข่ายระบบสารสนเทศอิเล็กทรอนิกส์	38,520.00	38,520.00		-		

ลำดับ	หน่วยงาน / รายการ	งบประมาณที่ได้รับจัดสรร	ผูกพัน	ผลเบิกจ่าย	คงเหลือ	%เบิก	หมายเหตุ
4	กองคลัง	3,233,540.00	686,940.00	2,546,600.00	-	78.76	
	รถนั่งส่วนบุคคล ปริมาตรกระบอกลูก 1,400 - 1,600 ซีซี หรือกำลังเครื่องยนต์	686,940.00	686,940.00			-	
	รถโดยสาร ขนาด 12 ที่นั่ง (ดีเซล) ปริมาตรกระบอกลูกไม่ต่ำกว่า 2,400 ซีซี หรือ	2,546,600.00		2,546,600.00		100.00	
5	กองเกษตรสารนิเทศ	494,004.90	-	494,004.90	-	100.00	
	กล้องถ่ายภาพดิจิทัล 2 ชุด	57,758.60		57,758.60		-	
	อุปกรณ์สำหรับเชื่อมต่อกล้อง 1 เครื่อง	52,323.00		52,323.00		-	
	ไมโครโฟนแบบไร้สาย 1 ชุด	10,689.30		10,689.30		-	
	เครื่องบันทึกเสียงแบบมัลติแทร็คแบบพกพา 1 ชุด	10,593.00		10,593.00		-	
	ชุดไฟสตูดิโอ 3 ชุด	31,779.00		31,779.00		-	
	เครื่องสลับสัญญาณภาพ 1 เครื่อง	49,862.00		49,862.00		-	
	ชุดลำโพงพร้อมขยายเสียงในตัว 2 ชุด	198,000.00		198,000.00		-	
	Mixer 1 เครื่อง	49,000.00		49,000.00		-	
	ชุดไมโครไร้สายแบบมือถือ	34,000.00		34,000.00		-	
6	ศูนย์เทคโนโลยีสารสนเทศและการสื่อสาร	10,360,000.00	-	10,360,000.00	-	100.00	
	โครงการทดแทนและเพิ่มประสิทธิภาพระบบเครือข่ายไร้สาย	10,360,000.00		10,360,000.00		100.00	
7	สำนักงานรัฐมนตรี	119,305.00	-	119,305.00	-	100.00	
	รายการปรับปรุงห้องทำงานรัฐมนตรีช่วยว่าการ กษ	119,305.00		119,305.00		-	
8	กองประสานงานโครงการพระราชดำริ	412,200.00	-	412,200.00	-	100.00	
	เครื่องคอมพิวเตอร์ สำหรับงานประมวลผล แบบที่ 2 พร้อมชุดโปรแกรม	412,200.00		412,200.00		-	
9	ลพบุรี	855,000.00	-	855,000.00	-	100.00	
	รถบรรทุก (ดีเซล) ขนาด 1 ตัน ปริมาตรกระบอกลูกไม่ต่ำกว่า 2,400 ซีซี หรือกำลัง	855,000.00		855,000.00		100.00	
10	หนองคาย	884,900.00	-	884,900.00	-	100.00	
	รถบรรทุก (ดีเซล) ขนาด 1 ตัน ปริมาตรกระบอกลูกไม่ต่ำกว่า 2,400 ซีซี หรือกำลัง	884,900.00		884,900.00		100.00	
11	สุพรรณบุรี	869,000.00	-	869,000.00	-	100.00	
	รถบรรทุก (ดีเซล) ขนาด 1 ตัน ปริมาตรกระบอกลูกไม่ต่ำกว่า 2,400 ซีซี หรือกำลัง	869,000.00		869,000.00		100.00	

ลำดับ	หน่วยงาน / รายการ	งบประมาณที่ได้รับจัดสรร	ผูกพัน	ผลเบิกจ่าย	คงเหลือ	%เบิก	หมายเหตุ
12	นราธิวาส	300,000.00	-	-	300,000.00	-	
	รายการปรับปรุงภายในสำนักงานเกษตรและสหกรณ์จังหวัด	233,104.00			233,104.00	-	
	ชุดตู้ Rack19" 9U+รางปลั๊กไฟแบบ 6 ช่อง+ถาด 1 ตู้	7,811.00			7,811.00	-	
	Switch 48 por 10/100/1000 1 ชุด	11,235.00			11,235.00	-	
	Wifi 6 POE 2 ชุด	11,128.00			11,128.00	-	
	ผ้าม่านปรับแสง หน้าต่าง ขนาด 3.00*2.60 ม. 4 ชุด	36,722.00			36,722.00	-	

สรุปผลการเบิกจ่ายเงินงบประมาณรายจ่ายประจำปีงบประมาณ พ.ศ. 2566

งบเงินอุดหนุน (แยกตามค่าใช้จ่าย)

ข้อมูล ณ วันที่ 31 พฤษภาคม 2566

ลำดับ	รายการ	งบประมาณที่ได้รับจัดสรร	ผูกพัน	ผลเบิกจ่าย	คงเหลือ	%เบิก	หมายเหตุ
	รวม สป.กษ.	62,576,400.00	-	40,575,183.44	22,001,216.56	64.84	
1	ค่าใช้จ่ายทุนการศึกษาของบุคลากรกระทรวงเกษตรและสหกรณ์	1,818,000.00	-	1,188,000.00	630,000.00	65.35	สกธ
2	เงินรางวัลสำหรับปราชญ์เกษตรของแผ่นดิน	200,000.00	-	100,000.00	100,000.00	50.00	กนท
3	ค่าบำรุงสมาชิกองค์การอาหารและเกษตรแห่งสหประชาชาติ(FAO)	47,360,044.00	-	26,666,089.99	20,693,954.01	56.31	สกต
4	ค่าบำรุงสมาชิกศูนย์พัฒนาชนบทแบบผสมผสานประจำภูมิภาคเอเชียและแปซิฟิก(CIRDAP)	2,398,356.00	-	2,295,093.45	103,262.55	95.69	สกต
5	ค่าบำรุงสมาชิกกองทุนระหว่างประเทศเพื่อพัฒนาเกษตรกรรม (IFAD)	10,800,000.00	-	10,326,000.00	474,000.00	95.61	สกต

สรุปผลการเบิกจ่ายเงินงบประมาณรายจ่ายประจำปีงบประมาณ พ.ศ. 2566

งบเงินอุดหนุน (แยกตามหน่วยงาน)

ข้อมูล ณ วันที่ 31 พฤษภาคม 2566

ลำดับ	หน่วยงาน / รายการ	งบประมาณที่ได้รับจัดสรร	ผลเบิกจ่าย	คงเหลือ	%เบิก
	รวม สป.กษ.	62,576,400.00	40,575,183.44	22,001,216.56	64.84
1	สกร.	1,818,000.00	1,188,000.00	630,000.00	65.35
	ค่าใช้จ่ายทุนการศึกษาของบุคลากรกระทรวงเกษตรและสหกรณ์	1,818,000.00	1,188,000.00	630,000.00	65.35
2	กนท.	200,000.00	100,000.00	100,000.00	50.00
	เงินรางวัลสำหรับปราชญ์เกษตรของแผ่นดิน	200,000.00	100,000.00	100,000.00	50.00
3	สกด	60,558,400.00	39,287,183.44	21,271,216.56	64.87
	ค่าบำรุงสมาชิกองค์การอาหารและเกษตรแห่งสหประชาชาติ(FAO)	47,360,044.00	26,666,089.99	20,693,954.01	56.31
	ค่าบำรุงสมาชิกศูนย์พัฒนาชนบทแบบผสมผสานประจำภูมิภาคเอเชียและแปซิฟิก(CIRDAP)	2,398,356.00	2,295,093.45	103,262.55	95.69
	ค่าบำรุงสมาชิกกองทุนระหว่างประเทศเพื่อพัฒนาเกษตรกรรม (IFAD)	10,800,000.00	10,326,000.00	474,000.00	95.61

สรุปผลการเบิกจ่ายเงินงบประมาณรายจ่ายประจำปีงบประมาณ พ.ศ. 2566

งบรายจ่ายอื่น (แยกตามค่าใช้จ่าย)

ข้อมูล ณ วันที่ 31 พฤษภาคม 2566

ลำดับ	รายการ	งบประมาณที่ได้รับจัดสรร	ผูกพัน	ผลเบิกจ่าย	คงเหลือ	%เบิก	หมายเหตุ
	รวม สป.กษ.	28,986,966.00	118,340.10	19,282,778.62	9,585,847.28	66.52	
1	ค่าใช้จ่ายในการส่งยูวเกษตรกรไปฝึกงาน ณ ประเทศญี่ปุ่น	1,000,000.00		995,108.44	4,891.56	99.51	สกต
2	ค่าใช้จ่ายในการเดินทางไปราชการต่างประเทศชั่วคราว	704,566.00	-	704,566.00	-	100.00	สกต/สตร
3	ค่าใช้จ่ายกิจกรรมการสรรหาปราชญ์เกษตรของแผ่นดิน	600,000.00	33,400.00	414,702.00	151,898.00	69.12	กนท
4	ค่าใช้จ่ายโครงการพัฒนาเกษตรกรมัยยั่งยืน (เกษตรผสมผสาน)	3,800,000.00	-	2,658,014.28	1,141,985.72	69.95	กนท
5	ค่าใช้จ่ายโครงการส่งเสริมและพัฒนาผลิตสินค้าเกษตรชีวภาพ (สมุนไพร)	2,000,000.00	10,090.10	1,158,667.95	831,241.95	57.93	กนท
6	ค่าใช้จ่ายส่งเสริมและผลักดันการค้าสินค้าเกษตรและอาหารในต่างประเทศ	3,950,000.00	-	3,393,089.00	556,911.00	85.90	สปษ.
7	ค่าใช้จ่ายโครงการขับเคลื่อนการเกษตรระดับหมู่บ้านสู่การผลิตสินค้าเกษตรมูลค่าสูง	3,750,000.00	26,150.00	2,241,227.11	1,482,622.89	59.77	สผง/กษ.จว.
8	ค่าใช้จ่ายโครงการตำบลมั่นคง มั่งคั่ง ยั่งยืน ในจังหวัดชายแดนใต้	4,500,000.00	20,000.00	4,217,987.11	262,012.89	93.73	สผง/กษ.จว.
9	ค่าใช้จ่ายโครงการการสนับสนุนการขับเคลื่อนงานด้านการเกษตรในระดับพื้นที่	2,315,400.00	-	596,939.75	1,718,460.25	25.78	สผง/กษ.จว.
10	ค่าใช้จ่ายเพื่ออำนวยการขับเคลื่อนโครงการอันเนื่องมาจากพระราชดำริ	6,367,000.00	28,700.00	2,902,476.98	3,435,823.02	45.59	กปพ

สรุปผลการเบิกจ่ายเงินงบประมาณรายจ่ายประจำปีงบประมาณ พ.ศ. 2566

งบรายจ่ายอื่น (แยกตามหน่วยงาน)

ข้อมูล ณ วันที่ 31 พฤษภาคม 2566

ลำดับ	หน่วยงาน / รายการ	งบประมาณที่ได้รับจัดสรร	ผูกพัน	ผลเบิกจ่าย	คงเหลือ	%เบิก
	รวม สป.กษ.	28,986,966.00	118,340.10	19,282,778.62	9,585,847.28	66.52
1	สป.กษ.(งบสนับสนุนภารกิจเร่งด่วนนอกแผน)	2,492,672.00	0.00	0.00	2,492,672.00	
	ค่าใช้จ่ายโครงการการสนับสนุนการขับเคลื่อนงานด้านการเกษตรในระดับพื้นที่	1,544,000.00	-	-	1,544,000.00	-
	ค่าใช้จ่ายโครงการพัฒนาเกษตรกรรมยั่งยืน (เกษตรผสมผสาน)	73,000.00	-	-	73,000.00	
	โครงการส่งเสริมและพัฒนาผลิตสินค้าเกษตรชีวภาพ (สมุนไพร)	200,000.00	-	-	200,000.00	
	ค่าใช้จ่ายโครงการขับเคลื่อนการเกษตรระดับหมู่บ้านสู่การผลิตสินค้าเกษตรมูลค่าสูง	250,000.00	-	-	250,000.00	
	ค่าใช้จ่ายเพื่ออำนวยความสะดวกโครงการอันเนื่องมาจากพระราชดำริ	425,672.00	-	-	425,672.00	
2	สกต.	1,599,566.00	0.00	1,594,674.44	4,891.56	99.69
	ค่าใช้จ่ายในการส่งยุวเกษตรกรไปฝึกงาน ณ ประเทศญี่ปุ่น	1,000,000.00		995,108.44	4,891.56	99.51
	ค่าใช้จ่ายในการเดินทางไปราชการต่างประเทศชั่วคราว	599,566.00	-	599,566.00	-	100.00
3	กกส	50,000.00	0.00	0.00	50,000.00	0.00
	ค่าใช้จ่ายเพื่ออำนวยความสะดวกโครงการอันเนื่องมาจากพระราชดำริ	50,000.00	-	-	50,000.00	-
4	สตร	105,000.00	0.00	105,000.00	0.00	100.00
	ค่าใช้จ่ายในการเดินทางไปราชการต่างประเทศชั่วคราว	105,000.00	-	105,000.00	-	100.00
5	กนท.	2,580,000.00	33,400.00	2,070,571.42	476,028.58	80.25
	ค่าใช้จ่ายกิจกรรมการสรรหาปราชญ์เกษตรของแผ่นดิน	600,000.00	33,400.00	414,702.00	151,898.00	69.12
	ค่าใช้จ่ายโครงการพัฒนาเกษตรกรรมยั่งยืน (เกษตรผสมผสาน)	1,702,000.00	-	1,381,100.68	320,899.32	81.15
	ค่าใช้จ่ายโครงการส่งเสริมและพัฒนาผลิตสินค้าเกษตรชีวภาพ (สมุนไพร)	278,000.00	-	274,768.74	3,231.26	98.84
6	สปษ.	3,950,000.00	0.00	3,393,089.00	556,911.00	85.90
	ค่าใช้จ่ายส่งเสริมและผลักดันการค้าสินค้าเกษตรและอาหารในต่างประเทศ	3,950,000.00	-	3,393,089.00	556,911.00	85.90
7	สผง.	155,750.00	0.00	1,040.00	154,710.00	0.67

ลำดับ	หน่วยงาน / รายการ	งบประมาณที่ได้รับจัดสรร	ผูกพัน	ผลเบิกจ่าย	คงเหลือ	%เบิก
	ค่าใช้จ่ายโครงการขับเคลื่อนการเกษตรระดับหมู่บ้านสู่การผลิตสินค้าเกษตรมูลค่าสูง	41,600.00	-	1,040.00	40,560.00	2.50
	ค่าใช้จ่ายโครงการตำบลมั่นคง มั่งคั่ง ยั่งยืน ในจังหวัดชายแดนใต้	114,150.00	-	-	114,150.00	-
8	กปพ.	981,950.00	0.00	303,530.00	678,420.00	30.91
	ค่าใช้จ่ายเพื่ออำนวยการขับเคลื่อนโครงการอันเนื่องมาจากพระราชดำริ	981,950.00	-	303,530.00	678,420.00	30.91
9	สมุทรปราการ	40,550.00	0.00	33,205.00	7,345.00	81.89
	ค่าใช้จ่ายโครงการขับเคลื่อนการเกษตรระดับหมู่บ้านสู่การผลิตสินค้าเกษตรมูลค่าสูง	23,700.00	-	16,355.00	7,345.00	69.01
	ค่าใช้จ่ายโครงการการสนับสนุนการขับเคลื่อนงานด้านการเกษตรในระดับพื้นที่	6,850.00	-	6,850.00	-	100.00
	ค่าใช้จ่ายเพื่ออำนวยการขับเคลื่อนโครงการอันเนื่องมาจากพระราชดำริ	10,000.00	-	10,000.00	-	100.00
10	นนทบุรี	40,550.00	0.00	35,193.01	5,356.99	86.79
	ค่าใช้จ่ายโครงการขับเคลื่อนการเกษตรระดับหมู่บ้านสู่การผลิตสินค้าเกษตรมูลค่าสูง	23,700.00	-	23,625.00	75.00	99.68
	ค่าใช้จ่ายโครงการการสนับสนุนการขับเคลื่อนงานด้านการเกษตรในระดับพื้นที่	6,850.00	-	6,770.00	80.00	98.83
	ค่าใช้จ่ายเพื่ออำนวยการขับเคลื่อนโครงการอันเนื่องมาจากพระราชดำริ	10,000.00	-	4,798.01	5,201.99	47.98
11	ปทุมธานี	45,050.00	0.00	38,135.00	6,915.00	84.65
	ค่าใช้จ่ายโครงการขับเคลื่อนการเกษตรระดับหมู่บ้านสู่การผลิตสินค้าเกษตรมูลค่าสูง	27,600.00	-	25,125.00	2,475.00	91.03
	ค่าใช้จ่ายโครงการการสนับสนุนการขับเคลื่อนงานด้านการเกษตรในระดับพื้นที่	7,450.00	-	7,250.00	200.00	97.32
	ค่าใช้จ่ายเพื่ออำนวยการขับเคลื่อนโครงการอันเนื่องมาจากพระราชดำริ	10,000.00	-	5,760.00	4,240.00	57.60
12	พระนครศรีอยุธยา	181,300.00	10,090.10	51,986.00	119,223.90	28.67
	ค่าใช้จ่ายโครงการขับเคลื่อนการเกษตรระดับหมู่บ้านสู่การผลิตสินค้าเกษตรมูลค่าสูง	63,000.00	-	35,211.00	27,789.00	55.89
	ค่าใช้จ่ายโครงการพัฒนาเกษตรกรรมยั่งยืน (เกษตรผสมผสาน)	35,000.00	-	-	35,000.00	-
	ค่าใช้จ่ายโครงการส่งเสริมและพัฒนาผลิตสินค้าเกษตรชีวภาพ (สมุนไพร)	60,500.00	10,090.10	-	50,409.90	-
	ค่าใช้จ่ายโครงการการสนับสนุนการขับเคลื่อนงานด้านการเกษตรในระดับพื้นที่	12,800.00	-	9,775.00	3,025.00	76.37
	ค่าใช้จ่ายเพื่ออำนวยการขับเคลื่อนโครงการอันเนื่องมาจากพระราชดำริ	10,000.00	-	7,000.00	3,000.00	70.00
13	อ่างทอง	105,050.00	0.00	93,100.00	11,950.00	88.62

ลำดับ	หน่วยงาน / รายการ	งบประมาณที่ได้รับจัดสรร	ผูกพัน	ผลเบิกจ่าย	คงเหลือ	%เบิก
	ค่าใช้จ่ายโครงการขับเคลื่อนการเกษตรระดับหมู่บ้านสู่การผลิตสินค้าเกษตรมูลค่าสูง	27,600.00	-	19,600.00	8,000.00	71.01
	ค่าใช้จ่ายโครงการการสนับสนุนการขับเคลื่อนงานด้านการเกษตรในระดับพื้นที่	7,450.00	-	3,500.00	3,950.00	46.98
	ค่าใช้จ่ายเพื่ออำนวยการขับเคลื่อนโครงการอันเนื่องมาจากพระราชดำริ	70,000.00	-	70,000.00	-	100.00
14	ลพบุรี	263,200.00	0.00	84,511.00	178,689.00	32.11
	ค่าใช้จ่ายโครงการขับเคลื่อนการเกษตรระดับหมู่บ้านสู่การผลิตสินค้าเกษตรมูลค่าสูง	43,400.00	-	27,415.00	15,985.00	63.17
	ค่าใช้จ่ายโครงการการสนับสนุนการขับเคลื่อนงานด้านการเกษตรในระดับพื้นที่	9,800.00	-	7,236.00	2,564.00	73.84
	ค่าใช้จ่ายเพื่ออำนวยการขับเคลื่อนโครงการอันเนื่องมาจากพระราชดำริ	210,000.00	-	49,860.00	160,140.00	23.74
15	สิงห์บุรี	95,550.00	0.00	26,345.00	69,205.00	27.57
	ค่าใช้จ่ายโครงการพัฒนาเกษตรกรรมยั่งยืน (เกษตรผสมผสาน)	35,000.00	-	-	35,000.00	
	ค่าใช้จ่ายโครงการขับเคลื่อนการเกษตรระดับหมู่บ้านสู่การผลิตสินค้าเกษตรมูลค่าสูง	23,700.00	-	7,740.00	15,960.00	32.66
	ค่าใช้จ่ายโครงการการสนับสนุนการขับเคลื่อนงานด้านการเกษตรในระดับพื้นที่	6,850.00	-	3,605.00	3,245.00	52.63
	ค่าใช้จ่ายเพื่ออำนวยการขับเคลื่อนโครงการอันเนื่องมาจากพระราชดำริ	30,000.00	-	15,000.00	15,000.00	50.00
16	ชัยนาท	84,650.00	0.00	42,580.00	42,070.00	50.30
	ค่าใช้จ่ายโครงการพัฒนาเกษตรกรรมยั่งยืน (เกษตรผสมผสาน)	35,000.00	-	-	35,000.00	
	ค่าใช้จ่ายโครงการขับเคลื่อนการเกษตรระดับหมู่บ้านสู่การผลิตสินค้าเกษตรมูลค่าสูง	31,600.00	-	28,590.00	3,010.00	90.47
	ค่าใช้จ่ายโครงการการสนับสนุนการขับเคลื่อนงานด้านการเกษตรในระดับพื้นที่	8,050.00	-	6,450.00	1,600.00	80.12
	ค่าใช้จ่ายเพื่ออำนวยการขับเคลื่อนโครงการอันเนื่องมาจากพระราชดำริ	10,000.00	-	7,540.00	2,460.00	75.40
17	สระบุรี	137,700.00	0.00	123,988.00	13,712.00	90.04
	ค่าใช้จ่ายโครงการส่งเสริมและพัฒนาผลิตสินค้าเกษตรชีวภาพ (สมุนไพร)	65,500.00	-	61,020.00	4,480.00	93.16
	ค่าใช้จ่ายโครงการขับเคลื่อนการเกษตรระดับหมู่บ้านสู่การผลิตสินค้าเกษตรมูลค่าสูง	51,200.00	-	48,233.00	2,967.00	94.21
	ค่าใช้จ่ายโครงการการสนับสนุนการขับเคลื่อนงานด้านการเกษตรในระดับพื้นที่	11,000.00	-	4,735.00	6,265.00	43.05
	ค่าใช้จ่ายเพื่ออำนวยการขับเคลื่อนโครงการอันเนื่องมาจากพระราชดำริ	10,000.00	-	10,000.00	-	100.00
18	ชลบุรี	278,700.00	0.00	82,624.00	196,076.00	29.65

ลำดับ	หน่วยงาน / รายการ	งบประมาณที่ได้รับจัดสรร	ผูกพัน	ผลเบิกจ่าย	คงเหลือ	%เบิก
	ค่าใช้จ่ายโครงการพัฒนาเกษตรกรรมยั่งยืน (เกษตรผสมผสาน)	35,000.00	-	-	35,000.00	
	ค่าใช้จ่ายโครงการขับเคลื่อนการเกษตรระดับหมู่บ้านสู่การผลิตสินค้าเกษตรมูลค่าสูง	43,400.00	-	23,069.00	20,331.00	53.15
	ค่าใช้จ่ายโครงการส่งเสริมและพัฒนาผลิตสินค้าเกษตรชีวภาพ (สมุนไพร)	60,500.00	-	875.00	59,625.00	1.45
	ค่าใช้จ่ายโครงการการสนับสนุนการขับเคลื่อนงานด้านการเกษตรในระดับพื้นที่	9,800.00	-	5,355.00	4,445.00	54.64
	ค่าใช้จ่ายเพื่ออำนวยการขับเคลื่อนโครงการอันเนื่องมาจากพระราชดำริ	130,000.00	-	53,325.00	76,675.00	41.02
19	ระยอง	159,650.00	0.00	48,257.00	111,393.00	30.23
	ค่าใช้จ่ายโครงการขับเคลื่อนการเกษตรระดับหมู่บ้านสู่การผลิตสินค้าเกษตรมูลค่าสูง	31,600.00	-	16,865.00	14,735.00	53.37
	ค่าใช้จ่ายโครงการการสนับสนุนการขับเคลื่อนงานด้านการเกษตรในระดับพื้นที่	8,050.00	-	6,375.00	1,675.00	79.19
	ค่าใช้จ่ายเพื่ออำนวยการขับเคลื่อนโครงการอันเนื่องมาจากพระราชดำริ	120,000.00	-	25,017.00	94,983.00	20.85
20	จันทบุรี	279,100.00	0.00	47,671.00	231,429.00	17.08
	ค่าใช้จ่ายโครงการพัฒนาเกษตรกรรมยั่งยืน (เกษตรผสมผสาน)	35,000.00	-	-	35,000.00	
	ค่าใช้จ่ายโครงการส่งเสริมและพัฒนาผลิตสินค้าเกษตรชีวภาพ (สมุนไพร)	65,500.00	-	7,498.00	58,002.00	11.45
	ค่าใช้จ่ายโครงการขับเคลื่อนการเกษตรระดับหมู่บ้านสู่การผลิตสินค้าเกษตรมูลค่าสูง	39,400.00	-	3,833.00	35,567.00	9.73
	ค่าใช้จ่ายโครงการการสนับสนุนการขับเคลื่อนงานด้านการเกษตรในระดับพื้นที่	9,200.00	-	3,580.00	5,620.00	38.91
	ค่าใช้จ่ายเพื่ออำนวยการขับเคลื่อนโครงการอันเนื่องมาจากพระราชดำริ	130,000.00	-	32,760.00	97,240.00	25.20
21	ตราด	80,050.00	0.00	61,086.00	18,964.00	76.31
	ค่าใช้จ่ายโครงการพัฒนาเกษตรกรรมยั่งยืน (เกษตรผสมผสาน)	35,000.00	-	35,000.00	-	100.00
	ค่าใช้จ่ายโครงการขับเคลื่อนการเกษตรระดับหมู่บ้านสู่การผลิตสินค้าเกษตรมูลค่าสูง	27,600.00	-	13,225.00	14,375.00	47.92
	ค่าใช้จ่ายโครงการการสนับสนุนการขับเคลื่อนงานด้านการเกษตรในระดับพื้นที่	7,450.00	-	6,816.00	634.00	91.49
	ค่าใช้จ่ายเพื่ออำนวยการขับเคลื่อนโครงการอันเนื่องมาจากพระราชดำริ	10,000.00	-	6,045.00	3,955.00	60.45
22	ฉะเชิงเทรา	179,200.00	0.00	34,930.00	144,270.00	19.49
	ค่าใช้จ่ายโครงการพัฒนาเกษตรกรรมยั่งยืน (เกษตรผสมผสาน)	35,000.00	-	-	35,000.00	
	ค่าใช้จ่ายโครงการขับเคลื่อนการเกษตรระดับหมู่บ้านสู่การผลิตสินค้าเกษตรมูลค่าสูง	43,400.00	-	16,765.00	26,635.00	38.63

ลำดับ	หน่วยงาน / รายการ	งบประมาณที่ได้รับจัดสรร	ผูกพัน	ผลเบิกจ่าย	คงเหลือ	%เบิก
	ค่าใช้จ่ายโครงการส่งเสริมและพัฒนาผลิตสินค้าเกษตรชีวภาพ (สมุนไพรม)	60,500.00	-	-	60,500.00	-
	ค่าใช้จ่ายโครงการการสนับสนุนการขับเคลื่อนงานด้านการเกษตรในระดับพื้นที่	9,800.00	-	7,280.00	2,520.00	74.29
	ค่าใช้จ่ายเพื่ออำนวยความสะดวกโครงการอันเนื่องมาจากพระราชดำริ	30,500.00	-	10,885.00	19,615.00	35.69
23	ปราจีนบุรี	204,750.00	0.00	101,062.00	103,688.00	49.36
	ค่าใช้จ่ายโครงการส่งเสริมและพัฒนาผลิตสินค้าเกษตรชีวภาพ (สมุนไพรม)	65,500.00	-	35,945.00	29,555.00	54.88
	ค่าใช้จ่ายโครงการขับเคลื่อนการเกษตรระดับหมู่บ้านสู่การผลิตสินค้าเกษตรมูลค่าสูง	27,600.00	-	10,088.00	17,512.00	36.55
	ค่าใช้จ่ายโครงการการสนับสนุนการขับเคลื่อนงานด้านการเกษตรในระดับพื้นที่	7,450.00	-	6,405.00	1,045.00	85.97
	ค่าใช้จ่ายเพื่ออำนวยความสะดวกโครงการอันเนื่องมาจากพระราชดำริ	104,200.00	-	48,624.00	55,576.00	46.66
24	นครนายก	31,450.00	0.00	26,700.00	4,750.00	84.90
	ค่าใช้จ่ายโครงการขับเคลื่อนการเกษตรระดับหมู่บ้านสู่การผลิตสินค้าเกษตรมูลค่าสูง	15,800.00	-	11,200.00	4,600.00	70.89
	ค่าใช้จ่ายโครงการการสนับสนุนการขับเคลื่อนงานด้านการเกษตรในระดับพื้นที่	5,650.00	-	5,500.00	150.00	97.35
	ค่าใช้จ่ายเพื่ออำนวยความสะดวกโครงการอันเนื่องมาจากพระราชดำริ	10,000.00	-	10,000.00	-	100.00
25	สระแก้ว	170,650.00	20,250.00	113,142.00	37,258.00	66.30
	ค่าใช้จ่ายโครงการพัฒนาเกษตรกรรมยั่งยืน (เกษตรผสมผสาน)	35,000.00	-	32,640.00	2,360.00	93.26
	ค่าใช้จ่ายโครงการส่งเสริมและพัฒนาผลิตสินค้าเกษตรชีวภาพ (สมุนไพรม)	60,500.00	-	48,192.00	12,308.00	79.66
	ค่าใช้จ่ายโครงการขับเคลื่อนการเกษตรระดับหมู่บ้านสู่การผลิตสินค้าเกษตรมูลค่าสูง	35,500.00	20,250.00	4,340.00	10,910.00	12.23
	ค่าใช้จ่ายโครงการการสนับสนุนการขับเคลื่อนงานด้านการเกษตรในระดับพื้นที่	8,650.00	-	6,680.00	1,970.00	77.23
	ค่าใช้จ่ายเพื่ออำนวยความสะดวกโครงการอันเนื่องมาจากพระราชดำริ	31,000.00	-	21,290.00	9,710.00	68.68
26	นครราชสีมา	193,000.00	0.00	68,081.00	124,919.00	35.28
	ค่าใช้จ่ายโครงการพัฒนาเกษตรกรรมยั่งยืน (เกษตรผสมผสาน)	35,000.00	-	-	35,000.00	-
	ค่าใช้จ่ายโครงการขับเคลื่อนการเกษตรระดับหมู่บ้านสู่การผลิตสินค้าเกษตรมูลค่าสูง	125,700.00	-	42,732.25	82,967.75	34.00
	ค่าใช้จ่ายโครงการการสนับสนุนการขับเคลื่อนงานด้านการเกษตรในระดับพื้นที่	22,300.00	-	19,103.75	3,196.25	85.67
	ค่าใช้จ่ายเพื่ออำนวยความสะดวกโครงการอันเนื่องมาจากพระราชดำริ	10,000.00	-	6,245.00	3,755.00	62.45

ลำดับ	หน่วยงาน / รายการ	งบประมาณที่ได้รับจัดสรร	ผูกพัน	ผลเบิกจ่าย	คงเหลือ	%เบิก
27	บุรีรัมย์	232,850.00	0.00	143,550.00	89,300.00	61.65
	ค่าใช้จ่ายโครงการพัฒนาเกษตรกรรมยั่งยืน (เกษตรผสมผสาน)	35,000.00	-	30,000.00	5,000.00	85.71
	ค่าใช้จ่ายโครงการส่งเสริมและพัฒนาผลิตสินค้าเกษตรชีวภาพ (สมุนไพร)	60,500.00	-	30,480.00	30,020.00	50.38
	ค่าใช้จ่ายโครงการขับเคลื่อนการเกษตรระดับหมู่บ้านสู่การผลิตสินค้าเกษตรมูลค่าสูง	90,400.00	-	64,400.00	26,000.00	71.24
	ค่าใช้จ่ายโครงการการสนับสนุนการขับเคลื่อนงานด้านการเกษตรในระดับพื้นที่	16,950.00	-	4,910.00	12,040.00	28.97
	ค่าใช้จ่ายเพื่ออำนวยความสะดวกโครงการอันเนื่องมาจากพระราชดำริ	30,000.00	-	13,760.00	16,240.00	45.87
28	สุรินทร์	386,400.00	0.00	313,675.00	72,725.00	81.18
	ค่าใช้จ่ายโครงการพัฒนาเกษตรกรรมยั่งยืน (เกษตรผสมผสาน)	35,000.00	-	35,000.00	-	100.00
	ค่าใช้จ่ายโครงการส่งเสริมและพัฒนาผลิตสินค้าเกษตรชีวภาพ (สมุนไพร)	65,500.00	-	65,260.00	240.00	99.63
	ค่าใช้จ่ายโครงการขับเคลื่อนการเกษตรระดับหมู่บ้านสู่การผลิตสินค้าเกษตรมูลค่าสูง	66,900.00	-	48,960.00	17,940.00	73.18
	ค่าใช้จ่ายโครงการการสนับสนุนการขับเคลื่อนงานด้านการเกษตรในระดับพื้นที่	13,400.00	-	11,865.00	1,535.00	88.54
	ค่าใช้จ่ายเพื่ออำนวยความสะดวกโครงการอันเนื่องมาจากพระราชดำริ	205,600.00	-	152,590.00	53,010.00	74.22
29	ศรีสะเกษ	147,850.00	0.00	114,701.50	33,148.50	77.58
	ค่าใช้จ่ายโครงการพัฒนาเกษตรกรรมยั่งยืน (เกษตรผสมผสาน)	35,000.00	-	35,000.00	-	100.00
	ค่าใช้จ่ายโครงการขับเคลื่อนการเกษตรระดับหมู่บ้านสู่การผลิตสินค้าเกษตรมูลค่าสูง	86,500.00	-	57,828.50	28,671.50	66.85
	ค่าใช้จ่ายโครงการการสนับสนุนการขับเคลื่อนงานด้านการเกษตรในระดับพื้นที่	16,350.00	-	16,132.00	218.00	98.67
	ค่าใช้จ่ายเพื่ออำนวยความสะดวกโครงการอันเนื่องมาจากพระราชดำริ	10,000.00	-	5,741.00	4,259.00	57.41
30	อุบลราชธานี	181,350.00	0.00	135,230.00	46,120.00	74.57
	ค่าใช้จ่ายโครงการพัฒนาเกษตรกรรมยั่งยืน (เกษตรผสมผสาน)	35,000.00	-	31,500.00	3,500.00	90.00
	ค่าใช้จ่ายโครงการขับเคลื่อนการเกษตรระดับหมู่บ้านสู่การผลิตสินค้าเกษตรมูลค่าสูง	98,200.00	-	70,240.00	27,960.00	71.53
	ค่าใช้จ่ายโครงการการสนับสนุนการขับเคลื่อนงานด้านการเกษตรในระดับพื้นที่	18,150.00	-	6,465.00	11,685.00	35.62
	ค่าใช้จ่ายเพื่ออำนวยความสะดวกโครงการอันเนื่องมาจากพระราชดำริ	30,000.00	-	27,025.00	2,975.00	90.08
31	ยโสธร	119,150.00	0.00	104,723.00	14,427.00	87.89

ลำดับ	หน่วยงาน / รายการ	งบประมาณที่ได้รับจัดสรร	ผูกพัน	ผลเบิกจ่าย	คงเหลือ	%เบิก
	ค่าใช้จ่ายโครงการพัฒนาเกษตรกรรมยั่งยืน (เกษตรผสมผสาน)	65,000.00	-	65,000.00	-	100.00
	ค่าใช้จ่ายโครงการขับเคลื่อนการเกษตรระดับหมู่บ้านสู่การผลิตสินค้าเกษตรมูลค่าสูง	35,500.00	-	33,098.00	2,402.00	93.23
	ค่าใช้จ่ายโครงการการสนับสนุนการขับเคลื่อนงานด้านการเกษตรในระดับพื้นที่	8,650.00	-	1500	7,150.00	17.34
	ค่าใช้จ่ายเพื่ออำนวยการขับเคลื่อนโครงการอันเนื่องมาจากพระราชดำริ	10,000.00	-	5,125.00	4,875.00	51.25
32	ชัยภูมิ	120,800.00	0.00	90,452.10	30,347.90	74.88
	ค่าใช้จ่ายโครงการพัฒนาเกษตรกรรมยั่งยืน (เกษตรผสมผสาน)	35,000.00	-	31,000.00	4,000.00	88.57
	ค่าใช้จ่ายโครงการขับเคลื่อนการเกษตรระดับหมู่บ้านสู่การผลิตสินค้าเกษตรมูลค่าสูง	63,000.00	-	41,896.10	21,103.90	66.50
	ค่าใช้จ่ายโครงการการสนับสนุนการขับเคลื่อนงานด้านการเกษตรในระดับพื้นที่	12,800.00	-	12,800.00	-	100.00
	ค่าใช้จ่ายเพื่ออำนวยการขับเคลื่อนโครงการอันเนื่องมาจากพระราชดำริ	10,000.00	-	4,756.00	5,244.00	47.56
33	อำนาจเจริญ	145,550.00	0.00	120,709.50	24,840.50	82.93
	ค่าใช้จ่ายโครงการพัฒนาเกษตรกรรมยั่งยืน (เกษตรผสมผสาน)	35,000.00	-	34,440.00	560.00	98.40
	ค่าใช้จ่ายโครงการส่งเสริมและพัฒนาผลิตสินค้าเกษตรชีวภาพ (สมุนไพร)	65,500.00	-	48,293.00	17,207.00	73.73
	ค่าใช้จ่ายโครงการขับเคลื่อนการเกษตรระดับหมู่บ้านสู่การผลิตสินค้าเกษตรมูลค่าสูง	27,600.00	-	26,030.00	1,570.00	94.31
	ค่าใช้จ่ายโครงการการสนับสนุนการขับเคลื่อนงานด้านการเกษตรในระดับพื้นที่	7,450.00	-	5,666.50	1,783.50	76.06
	ค่าใช้จ่ายเพื่ออำนวยการขับเคลื่อนโครงการอันเนื่องมาจากพระราชดำริ	10,000.00	-	6,280.00	3,720.00	62.80
34	หนองบัวลำภู	75,550.00	0.00	68,931.60	6,618.40	91.24
	ค่าใช้จ่ายโครงการพัฒนาเกษตรกรรมยั่งยืน (เกษตรผสมผสาน)	35,000.00	-	32,921.60	2,078.40	94.06
	ค่าใช้จ่ายโครงการขับเคลื่อนการเกษตรระดับหมู่บ้านสู่การผลิตสินค้าเกษตรมูลค่าสูง	23,700.00	-	23,700.00	-	100.00
	ค่าใช้จ่ายโครงการการสนับสนุนการขับเคลื่อนงานด้านการเกษตรในระดับพื้นที่	6,850.00	-	3,886.00	2,964.00	56.73
	ค่าใช้จ่ายเพื่ออำนวยการขับเคลื่อนโครงการอันเนื่องมาจากพระราชดำริ	10,000.00	-	8,424.00	1,576.00	84.24
35	ขอนแก่น	165,950.00	0.00	93,060.00	72,890.00	56.08
	ค่าใช้จ่ายโครงการพัฒนาเกษตรกรรมยั่งยืน (เกษตรผสมผสาน)	35,000.00	-	33,120.00	1,880.00	94.63
	ค่าใช้จ่ายโครงการขับเคลื่อนการเกษตรระดับหมู่บ้านสู่การผลิตสินค้าเกษตรมูลค่าสูง	102,200.00	-	36,795.00	65,405.00	36.00

ลำดับ	หน่วยงาน / รายการ	งบประมาณที่ได้รับจัดสรร	ผูกพัน	ผลเบิกจ่าย	คงเหลือ	%เบิก
	ค่าใช้จ่ายโครงการการสนับสนุนการขับเคลื่อนงานด้านการเกษตรในระดับพื้นที่	18,750.00	-	18,300.00	450.00	97.60
	ค่าใช้จ่ายเพื่ออำนวยความสะดวกโครงการอันเนื่องมาจากพระราชดำริ	10,000.00	-	4,845.00	5,155.00	48.45
36	อุดรธานี	224,250.00	0.00	148,815.40	75,434.60	66.36
	ค่าใช้จ่ายโครงการพัฒนาเกษตรกรรมยั่งยืน (เกษตรผสมผสาน)	35,000.00	-	-	35,000.00	-
	ค่าใช้จ่ายโครงการส่งเสริมและพัฒนาผลิตสินค้าเกษตรชีวภาพ (สมุนไพร)	65,500.00	-	65,500.00	-	100.00
	ค่าใช้จ่ายโครงการขับเคลื่อนการเกษตรระดับหมู่บ้านสู่การผลิตสินค้าเกษตรมูลค่าสูง	78,600.00	-	44,560.00	34,040.00	56.69
	ค่าใช้จ่ายโครงการการสนับสนุนการขับเคลื่อนงานด้านการเกษตรในระดับพื้นที่	15,150.00	-	14,060.00	1,090.00	92.81
	ค่าใช้จ่ายเพื่ออำนวยความสะดวกโครงการอันเนื่องมาจากพระราชดำริ	30,000.00	-	24,695.40	5,304.60	82.32
37	เลย	188,950.00	0.00	93,790.00	95,160.00	49.64
	ค่าใช้จ่ายโครงการพัฒนาเกษตรกรรมยั่งยืน (เกษตรผสมผสาน)	35,000.00	-	30,720.00	4,280.00	87.77
	ค่าใช้จ่ายโครงการขับเคลื่อนการเกษตรระดับหมู่บ้านสู่การผลิตสินค้าเกษตรมูลค่าสูง	55,100.00	-	20,095.00	35,005.00	36.47
	ค่าใช้จ่ายโครงการการสนับสนุนการขับเคลื่อนงานด้านการเกษตรในระดับพื้นที่	11,600.00	-	6,525.00	5,075.00	56.25
	ค่าใช้จ่ายเพื่ออำนวยความสะดวกโครงการอันเนื่องมาจากพระราชดำริ	87,250.00	-	36,450.00	50,800.00	41.78
38	หนองคาย	89,150.00	0.00	79,871.00	9,279.00	89.59
	ค่าใช้จ่ายโครงการพัฒนาเกษตรกรรมยั่งยืน (เกษตรผสมผสาน)	35,000.00	-	31,720.00	3,280.00	90.63
	ค่าใช้จ่ายโครงการขับเคลื่อนการเกษตรระดับหมู่บ้านสู่การผลิตสินค้าเกษตรมูลค่าสูง	35,500.00	-	35,101.00	399.00	98.88
	ค่าใช้จ่ายโครงการการสนับสนุนการขับเคลื่อนงานด้านการเกษตรในระดับพื้นที่	8,650.00	-	8,650.00	-	100.00
	ค่าใช้จ่ายเพื่ออำนวยความสะดวกโครงการอันเนื่องมาจากพระราชดำริ	10,000.00	-	4,400.00	5,600.00	44.00
39	มหาสารคาม	192,700.00	0.00	146,485.00	46,215.00	76.02
	ค่าใช้จ่ายโครงการพัฒนาเกษตรกรรมยั่งยืน (เกษตรผสมผสาน)	35,000.00	-	33,660.00	1,340.00	96.17
	ค่าใช้จ่ายโครงการส่งเสริมและพัฒนาผลิตสินค้าเกษตรชีวภาพ (สมุนไพร)	65,500.00	-	49,270.00	16,230.00	75.22
	ค่าใช้จ่ายโครงการขับเคลื่อนการเกษตรระดับหมู่บ้านสู่การผลิตสินค้าเกษตรมูลค่าสูง	51,200.00	-	27,565.00	23,635.00	53.84
	ค่าใช้จ่ายโครงการการสนับสนุนการขับเคลื่อนงานด้านการเกษตรในระดับพื้นที่	11,000.00	-	10,500.00	500.00	95.45

ลำดับ	หน่วยงาน / รายการ	งบประมาณที่ได้รับจัดสรร	ผูกพัน	ผลเบิกจ่าย	คงเหลือ	%เบิก
	ค่าใช้จ่ายเพื่ออำนวยความสะดวกโครงการอันเนื่องมาจากพระราชดำริ	30,000.00	-	25,490.00	4,510.00	84.97
40	ร้อยเอ็ด	138,750.00	0.00	101,095.00	37,655.00	72.86
	ค่าใช้จ่ายโครงการพัฒนาเกษตรกรรมยั่งยืน (เกษตรผสมผสาน)	35,000.00	-	-	35,000.00	-
	ค่าใช้จ่ายโครงการขับเคลื่อนการเกษตรระดับหมู่บ้านสู่การผลิตสินค้าเกษตรมูลค่าสูง	78,600.00	-	78,430.00	170.00	99.78
	ค่าใช้จ่ายโครงการการสนับสนุนการขับเคลื่อนงานด้านการเกษตรในระดับพื้นที่	15,150.00	-	15,040.00	110.00	99.27
	ค่าใช้จ่ายเพื่ออำนวยความสะดวกโครงการอันเนื่องมาจากพระราชดำริ	10,000.00	-	7,625.00	2,375.00	76.25
41	กาฬสินธุ์	129,800.00	0.00	124,725.00	5,075.00	96.09
	ค่าใช้จ่ายโครงการพัฒนาเกษตรกรรมยั่งยืน (เกษตรผสมผสาน)	35,000.00	-	35,000.00	-	100.00
	ค่าใช้จ่ายโครงการขับเคลื่อนการเกษตรระดับหมู่บ้านสู่การผลิตสินค้าเกษตรมูลค่าสูง	70,800.00	-	68,420.00	2,380.00	96.64
	ค่าใช้จ่ายโครงการการสนับสนุนการขับเคลื่อนงานด้านการเกษตรในระดับพื้นที่	14,000.00	-	13,305.00	695.00	95.04
	ค่าใช้จ่ายเพื่ออำนวยความสะดวกโครงการอันเนื่องมาจากพระราชดำริ	10,000.00	-	8,000.00	2,000.00	80.00
42	สกลนคร	225,300.00	0.00	117,754.71	107,545.29	52.27
	ค่าใช้จ่ายโครงการพัฒนาเกษตรกรรมยั่งยืน (เกษตรผสมผสาน)	35,000.00	-	3,565.00	31,435.00	10.19
	ค่าใช้จ่ายโครงการส่งเสริมและพัฒนาผลิตสินค้าเกษตรชีวภาพ (สมุนไพร)	65,500.00	-	10,856.71	54,643.29	16.58
	ค่าใช้จ่ายโครงการขับเคลื่อนการเกษตรระดับหมู่บ้านสู่การผลิตสินค้าเกษตรมูลค่าสูง	70,800.00	-	57,373.00	13,427.00	81.04
	ค่าใช้จ่ายโครงการการสนับสนุนการขับเคลื่อนงานด้านการเกษตรในระดับพื้นที่	14,000.00	-	14,000.00	-	100.00
	ค่าใช้จ่ายเพื่ออำนวยความสะดวกโครงการอันเนื่องมาจากพระราชดำริ	40,000.00	-	31,960.00	8,040.00	79.90
43	นครพนม	122,700.00	5,900.00	90,715.00	26,085.00	73.93
	ค่าใช้จ่ายโครงการพัฒนาเกษตรกรรมยั่งยืน (เกษตรผสมผสาน)	35,000.00	-	32,720.00	2,280.00	93.49
	ค่าใช้จ่ายโครงการขับเคลื่อนการเกษตรระดับหมู่บ้านสู่การผลิตสินค้าเกษตรมูลค่าสูง	47,300.00	5,900.00	27,560.00	13,840.00	58.27
	ค่าใช้จ่ายโครงการการสนับสนุนการขับเคลื่อนงานด้านการเกษตรในระดับพื้นที่	10,400.00	-	10,115.00	285.00	97.26
	ค่าใช้จ่ายเพื่ออำนวยความสะดวกโครงการอันเนื่องมาจากพระราชดำริ	30,000.00	-	20,320.00	9,680.00	67.73
44	มุกดาหาร	100,050.00	0.00	52,212.00	47,838.00	52.19

ลำดับ	หน่วยงาน / รายการ	งบประมาณที่ได้รับจัดสรร	ผูกพัน	ผลเบิกจ่าย	คงเหลือ	%เบิก
	ค่าใช้จ่ายโครงการพัฒนาเกษตรกรรมยั่งยืน (เกษตรผสมผสาน)	35,000.00	-	-	35,000.00	-
	ค่าใช้จ่ายโครงการขับเคลื่อนการเกษตรระดับหมู่บ้านสู่การผลิตสินค้าเกษตรมูลค่าสูง	27,600.00	-	20,012.00	7,588.00	72.51
	ค่าใช้จ่ายโครงการการสนับสนุนการขับเคลื่อนงานด้านการเกษตรในระดับพื้นที่	7,450.00	-	6,700.00	750.00	89.93
	ค่าใช้จ่ายเพื่ออำนวยการขับเคลื่อนโครงการอันเนื่องมาจากพระราชดำริ	30,000.00	-	25,500.00	4,500.00	85.00
45	เชียงใหม่	287,350.00	28,700.00	135,064.00	123,586.00	47.00
	ค่าใช้จ่ายโครงการพัฒนาเกษตรกรรมยั่งยืน (เกษตรผสมผสาน)	35,000.00	-	33,200.00	1,800.00	94.86
	ค่าใช้จ่ายโครงการขับเคลื่อนการเกษตรระดับหมู่บ้านสู่การผลิตสินค้าเกษตรมูลค่าสูง	98,200.00	-	17,520.00	80,680.00	17.84
	ค่าใช้จ่ายโครงการการสนับสนุนการขับเคลื่อนงานด้านการเกษตรในระดับพื้นที่	18,150.00	-	3,765.00	14,385.00	20.74
	ค่าใช้จ่ายเพื่ออำนวยการขับเคลื่อนโครงการอันเนื่องมาจากพระราชดำริ	136,000.00	28,700.00	80,579.00	26,721.00	59.25
46	ลำพูน	84,650.00	0.00	75,175.00	9,475.00	88.81
	ค่าใช้จ่ายโครงการพัฒนาเกษตรกรรมยั่งยืน (เกษตรผสมผสาน)	35,000.00	-	35,000.00	-	100.00
	ค่าใช้จ่ายโครงการขับเคลื่อนการเกษตรระดับหมู่บ้านสู่การผลิตสินค้าเกษตรมูลค่าสูง	31,600.00	-	27,790.00	3,810.00	87.94
	ค่าใช้จ่ายโครงการการสนับสนุนการขับเคลื่อนงานด้านการเกษตรในระดับพื้นที่	8,050.00	-	5,495.00	2,555.00	68.26
	ค่าใช้จ่ายเพื่ออำนวยการขับเคลื่อนโครงการอันเนื่องมาจากพระราชดำริ	10,000.00	-	6,890.00	3,110.00	68.90
47	ลำปาง	127,200.00	0.00	105,387.00	21,813.00	82.85
	ค่าใช้จ่ายโครงการพัฒนาเกษตรกรรมยั่งยืน (เกษตรผสมผสาน)	35,000.00	-	35,000.00	-	100.00
	ค่าใช้จ่ายโครงการขับเคลื่อนการเกษตรระดับหมู่บ้านสู่การผลิตสินค้าเกษตรมูลค่าสูง	51,200.00	-	36,935.00	14,265.00	72.14
	ค่าใช้จ่ายโครงการการสนับสนุนการขับเคลื่อนงานด้านการเกษตรในระดับพื้นที่	11,000.00	-	10,582.00	418.00	96.20
	ค่าใช้จ่ายเพื่ออำนวยการขับเคลื่อนโครงการอันเนื่องมาจากพระราชดำริ	30,000.00	-	22,870.00	7,130.00	76.23
48	อุดรดิตถ์	123,150.00	0.00	28,435.00	94,715.00	23.09
	ค่าใช้จ่ายโครงการพัฒนาเกษตรกรรมยั่งยืน (เกษตรผสมผสาน)	35,000.00	-	-	35,000.00	-
	ค่าใช้จ่ายโครงการขับเคลื่อนการเกษตรระดับหมู่บ้านสู่การผลิตสินค้าเกษตรมูลค่าสูง	35,500.00	-	3,350.00	32,150.00	9.44
	ค่าใช้จ่ายโครงการการสนับสนุนการขับเคลื่อนงานด้านการเกษตรในระดับพื้นที่	8,650.00	-	8,085.00	565.00	93.47

ลำดับ	หน่วยงาน / รายการ	งบประมาณที่ได้รับจัดสรร	ผูกพัน	ผลเบิกจ่าย	คงเหลือ	%เบิก
	ค่าใช้จ่ายเพื่ออำนวยการขับเคลื่อนโครงการอันเนื่องมาจากพระราชดำริ	44,000.00	-	17,000.00	27,000.00	38.64
49	แพร่	84,650.00	0.00	61,936.00	22,714.00	73.17
	ค่าใช้จ่ายโครงการพัฒนาเกษตรกรรมยั่งยืน (เกษตรผสมผสาน)	35,000.00	-	32,440.00	2,560.00	92.69
	ค่าใช้จ่ายโครงการขับเคลื่อนการเกษตรระดับหมู่บ้านสู่การผลิตสินค้าเกษตรมูลค่าสูง	31,600.00	-	12,587.00	19,013.00	39.83
	ค่าใช้จ่ายโครงการการสนับสนุนการขับเคลื่อนงานด้านการเกษตรในระดับพื้นที่	8,050.00	-	7,829.00	221.00	97.25
	ค่าใช้จ่ายเพื่ออำนวยการขับเคลื่อนโครงการอันเนื่องมาจากพระราชดำริ	10,000.00	-	9,080.00	920.00	90.80
50	น่าน	771,028.00	0.00	478,706.00	292,322.00	62.09
	ค่าใช้จ่ายโครงการพัฒนาเกษตรกรรมยั่งยืน (เกษตรผสมผสาน)	35,000.00	-	35,000.00	-	100.00
	ค่าใช้จ่ายโครงการส่งเสริมและพัฒนาผลิตสินค้าเกษตรชีวภาพ (สมุนไพร)	60,500.00	-	50,030.00	10,470.00	82.69
	ค่าใช้จ่ายโครงการขับเคลื่อนการเกษตรระดับหมู่บ้านสู่การผลิตสินค้าเกษตรมูลค่าสูง	59,000.00	-	49,540.00	9,460.00	83.97
	ค่าใช้จ่ายโครงการการสนับสนุนการขับเคลื่อนงานด้านการเกษตรในระดับพื้นที่	12,200.00	-	12,060.00	140.00	98.85
	ค่าใช้จ่ายเพื่ออำนวยการขับเคลื่อนโครงการอันเนื่องมาจากพระราชดำริ	604,328.00	-	332,076.00	272,252.00	54.95
51	พะเยา	89,150.00	0.00	85,446.00	3,704.00	95.85
	ค่าใช้จ่ายโครงการพัฒนาเกษตรกรรมยั่งยืน (เกษตรผสมผสาน)	35,000.00	-	33,990.00	1,010.00	97.11
	ค่าใช้จ่ายโครงการขับเคลื่อนการเกษตรระดับหมู่บ้านสู่การผลิตสินค้าเกษตรมูลค่าสูง	35,500.00	-	34,876.00	624.00	98.24
	ค่าใช้จ่ายโครงการการสนับสนุนการขับเคลื่อนงานด้านการเกษตรในระดับพื้นที่	8,650.00	-	8,575.00	75.00	99.13
	ค่าใช้จ่ายเพื่ออำนวยการขับเคลื่อนโครงการอันเนื่องมาจากพระราชดำริ	10,000.00	-	8,005.00	1,995.00	80.05
52	เชียงราย	625,300.00	0.00	376,192.50	249,107.50	60.16
	ค่าใช้จ่ายโครงการพัฒนาเกษตรกรรมยั่งยืน (เกษตรผสมผสาน)	35,000.00	-	35,000.00	-	100.00
	ค่าใช้จ่ายโครงการส่งเสริมและพัฒนาผลิตสินค้าเกษตรชีวภาพ (สมุนไพร)	65,500.00	-	53,982.50	11,517.50	82.42
	ค่าใช้จ่ายโครงการขับเคลื่อนการเกษตรระดับหมู่บ้านสู่การผลิตสินค้าเกษตรมูลค่าสูง	70,800.00	-	63,905.00	6,895.00	90.26
	ค่าใช้จ่ายโครงการการสนับสนุนการขับเคลื่อนงานด้านการเกษตรในระดับพื้นที่	14,000.00	-	9,510.00	4,490.00	67.93
	ค่าใช้จ่ายเพื่ออำนวยการขับเคลื่อนโครงการอันเนื่องมาจากพระราชดำริ	440,000.00	-	213,795.00	226,205.00	48.59

ลำดับ	หน่วยงาน / รายการ	งบประมาณที่ได้รับจัดสรร	ผูกพัน	ผลเบิกจ่าย	คงเหลือ	%เบิก
53	แม่ฮ่องสอน	191,550.00	0.00	133,516.00	58,034.00	69.70
	ค่าใช้จ่ายโครงการพัฒนาเกษตรกรรมยั่งยืน (เกษตรผสมผสาน)	35,000.00	-	-	35,000.00	-
	ค่าใช้จ่ายโครงการขับเคลื่อนการเกษตรระดับหมู่บ้านสู่การผลิตสินค้าเกษตรมูลค่าสูง	27,600.00	-	19,600.00	8,000.00	71.01
	ค่าใช้จ่ายโครงการการสนับสนุนการขับเคลื่อนงานด้านการเกษตรในระดับพื้นที่	7,450.00	-	6,150.00	1,300.00	82.55
	ค่าใช้จ่ายเพื่ออำนวยการขับเคลื่อนโครงการอันเนื่องมาจากพระราชดำริ	121,500.00	-	107,766.00	13,734.00	88.70
54	นครสวรรค์	116,200.00	0.00	113,228.00	2,972.00	97.44
	ค่าใช้จ่ายโครงการพัฒนาเกษตรกรรมยั่งยืน (เกษตรผสมผสาน)	35,000.00	-	35,000.00	-	100.00
	ค่าใช้จ่ายโครงการขับเคลื่อนการเกษตรระดับหมู่บ้านสู่การผลิตสินค้าเกษตรมูลค่าสูง	59,000.00	-	56,478.00	2,522.00	95.73
	ค่าใช้จ่ายโครงการการสนับสนุนการขับเคลื่อนงานด้านการเกษตรในระดับพื้นที่	12,200.00	-	11750	450.00	96.31
	ค่าใช้จ่ายเพื่ออำนวยการขับเคลื่อนโครงการอันเนื่องมาจากพระราชดำริ	10,000.00	-	10,000.00	-	100.00
55	อุทัยธานี	150,150.00	0.00	116,715.00	33,435.00	77.73
	ค่าใช้จ่ายโครงการพัฒนาเกษตรกรรมยั่งยืน (เกษตรผสมผสาน)	35,000.00	-	33,420.00	1,580.00	95.49
	ค่าใช้จ่ายโครงการส่งเสริมและพัฒนาผลิตสินค้าเกษตรชีวภาพ (สมุนไพร)	65,500.00	-	57,895.00	7,605.00	88.39
	ค่าใช้จ่ายโครงการขับเคลื่อนการเกษตรระดับหมู่บ้านสู่การผลิตสินค้าเกษตรมูลค่าสูง	31,600.00	-	12,800.00	18,800.00	40.51
	ค่าใช้จ่ายโครงการการสนับสนุนการขับเคลื่อนงานด้านการเกษตรในระดับพื้นที่	8,050.00	-	7,600.00	450.00	94.41
	ค่าใช้จ่ายเพื่ออำนวยการขับเคลื่อนโครงการอันเนื่องมาจากพระราชดำริ	10,000.00	-	5,000.00	5,000.00	50.00
56	กำแพงเพชร	98,200.00	0.00	58,225.00	39,975.00	59.29
	ค่าใช้จ่ายโครงการพัฒนาเกษตรกรรมยั่งยืน (เกษตรผสมผสาน)	35,000.00	-	35,000.00	-	100.00
	ค่าใช้จ่ายโครงการขับเคลื่อนการเกษตรระดับหมู่บ้านสู่การผลิตสินค้าเกษตรมูลค่าสูง	43,400.00	-	12,350.00	31,050.00	28.46
	ค่าใช้จ่ายโครงการการสนับสนุนการขับเคลื่อนงานด้านการเกษตรในระดับพื้นที่	9,800.00	-	3,675.00	6,125.00	37.50
	ค่าใช้จ่ายเพื่ออำนวยการขับเคลื่อนโครงการอันเนื่องมาจากพระราชดำริ	10,000.00	-	7,200.00	2,800.00	72.00
57	ตาก	89,150.00	0.00	39,088.00	50,062.00	43.85
	ค่าใช้จ่ายโครงการพัฒนาเกษตรกรรมยั่งยืน (เกษตรผสมผสาน)	35,000.00	-	-	35,000.00	-

ลำดับ	หน่วยงาน / รายการ	งบประมาณที่ได้รับจัดสรร	ผูกพัน	ผลเบิกจ่าย	คงเหลือ	%เบิก
	ค่าใช้จ่ายโครงการขับเคลื่อนการเกษตรระดับหมู่บ้านสู่การผลิตสินค้าเกษตรมูลค่าสูง	35,500.00	-	24,138.00	11,362.00	67.99
	ค่าใช้จ่ายโครงการการสนับสนุนการขับเคลื่อนงานด้านการเกษตรในระดับพื้นที่	8,650.00	-	5,020.00	3,630.00	58.03
	ค่าใช้จ่ายเพื่ออำนวยการขับเคลื่อนโครงการอันเนื่องมาจากพระราชดำริ	10,000.00	-	9,930.00	70.00	99.30
58	สุโขทัย	89,150.00	0.00	76,895.00	12,255.00	86.25
	ค่าใช้จ่ายโครงการพัฒนาเกษตรกรรมยั่งยืน (เกษตรผสมผสาน)	35,000.00	-	35,000.00	-	100.00
	ค่าใช้จ่ายโครงการขับเคลื่อนการเกษตรระดับหมู่บ้านสู่การผลิตสินค้าเกษตรมูลค่าสูง	35,500.00	-	31,045.00	4,455.00	87.45
	ค่าใช้จ่ายโครงการการสนับสนุนการขับเคลื่อนงานด้านการเกษตรในระดับพื้นที่	8,650.00	-	4,100.00	4,550.00	47.40
	ค่าใช้จ่ายเพื่ออำนวยการขับเคลื่อนโครงการอันเนื่องมาจากพระราชดำริ	10,000.00	-	6,750.00	3,250.00	67.50
59	พิษณุโลก	234,650.00	0.00	167,724.00	66,926.00	71.48
	ค่าใช้จ่ายโครงการพัฒนาเกษตรกรรมยั่งยืน (เกษตรผสมผสาน)	35,000.00	-	31,680.00	3,320.00	90.51
	ค่าใช้จ่ายโครงการส่งเสริมและพัฒนาผลิตสินค้าเกษตรชีวภาพ (สมุนไพร)	65,500.00	-	54,144.00	11,356.00	82.66
	ค่าใช้จ่ายโครงการขับเคลื่อนการเกษตรระดับหมู่บ้านสู่การผลิตสินค้าเกษตรมูลค่าสูง	35,500.00	-	29,825.00	5,675.00	84.01
	ค่าใช้จ่ายโครงการการสนับสนุนการขับเคลื่อนงานด้านการเกษตรในระดับพื้นที่	8,650.00	-	8,370.00	280.00	96.76
	ค่าใช้จ่ายเพื่ออำนวยการขับเคลื่อนโครงการอันเนื่องมาจากพระราชดำริ	90,000.00	-	43,705.00	46,295.00	48.56
60	พิจิตร	102,700.00	0.00	51,215.00	51,485.00	49.87
	ค่าใช้จ่ายโครงการพัฒนาเกษตรกรรมยั่งยืน (เกษตรผสมผสาน)	35,000.00	-	-	35,000.00	-
	ค่าใช้จ่ายโครงการขับเคลื่อนการเกษตรระดับหมู่บ้านสู่การผลิตสินค้าเกษตรมูลค่าสูง	47,300.00	-	34,430.00	12,870.00	72.79
	ค่าใช้จ่ายโครงการการสนับสนุนการขับเคลื่อนงานด้านการเกษตรในระดับพื้นที่	10,400.00	-	6,785.00	3,615.00	65.24
	ค่าใช้จ่ายเพื่ออำนวยการขับเคลื่อนโครงการอันเนื่องมาจากพระราชดำริ	10,000.00	-	10,000.00	-	100.00
61	เพชรบูรณ์	123,700.00	0.00	31,424.00	92,276.00	25.40
	ค่าใช้จ่ายโครงการส่งเสริมและพัฒนาผลิตสินค้าเกษตรชีวภาพ (สมุนไพร)	60,500.00	-	2,920.00	57,580.00	
	ค่าใช้จ่ายโครงการขับเคลื่อนการเกษตรระดับหมู่บ้านสู่การผลิตสินค้าเกษตรมูลค่าสูง	43,400.00	-	13,909.00	29,491.00	32.05
	ค่าใช้จ่ายโครงการการสนับสนุนการขับเคลื่อนงานด้านการเกษตรในระดับพื้นที่	9,800.00	-	5,855.00	3,945.00	59.74

ลำดับ	หน่วยงาน / รายการ	งบประมาณที่ได้รับจัดสรร	ผูกพัน	ผลเบิกจ่าย	คงเหลือ	%เบิก
	ค่าใช้จ่ายเพื่ออำนวยการขับเคลื่อนโครงการอันเนื่องมาจากพระราชดำริ	10,000.00	-	8,740.00	1,260.00	87.40
62	ราชบุรี	174,100.00	0.00	112,150.00	61,950.00	64.42
	ค่าใช้จ่ายโครงการพัฒนาเกษตรกรรมยั่งยืน (เกษตรผสมผสาน)	35,000.00	-	-	35,000.00	-
	ค่าใช้จ่ายโครงการส่งเสริมและพัฒนาผลิตสินค้าเกษตรชีวภาพ (สมุนไพร)	60,500.00	-	54,500.00	6,000.00	90.08
	ค่าใช้จ่ายโครงการขับเคลื่อนการเกษตรระดับหมู่บ้านสู่การผลิตสินค้าเกษตรมูลค่าสูง	39,400.00	-	26,180.00	13,220.00	66.45
	ค่าใช้จ่ายโครงการการสนับสนุนการขับเคลื่อนงานด้านการเกษตรในระดับพื้นที่	9,200.00	-	9,200.00	-	100.00
	ค่าใช้จ่ายเพื่ออำนวยการขับเคลื่อนโครงการอันเนื่องมาจากพระราชดำริ	30,000.00	-	22,270.00	7,730.00	74.23
63	กาญจนบุรี	482,200.00	0.00	298,660.00	183,540.00	61.94
	ค่าใช้จ่ายโครงการขับเคลื่อนการเกษตรระดับหมู่บ้านสู่การผลิตสินค้าเกษตรมูลค่าสูง	51,200.00	-	48,030.00	3,170.00	93.81
	ค่าใช้จ่ายโครงการการสนับสนุนการขับเคลื่อนงานด้านการเกษตรในระดับพื้นที่	11,000.00	-	10,900.00	100.00	99.09
	ค่าใช้จ่ายเพื่ออำนวยการขับเคลื่อนโครงการอันเนื่องมาจากพระราชดำริ	420,000.00	-	239,730.00	180,270.00	57.08
64	สุพรรณบุรี	58,600.00	0.00	48,545.00	10,055.00	82.84
	ค่าใช้จ่ายโครงการขับเคลื่อนการเกษตรระดับหมู่บ้านสู่การผลิตสินค้าเกษตรมูลค่าสูง	39,400.00	-	30,930.00	8,470.00	78.50
	ค่าใช้จ่ายโครงการการสนับสนุนการขับเคลื่อนงานด้านการเกษตรในระดับพื้นที่	9,200.00	-	9,095.00	105.00	98.86
	ค่าใช้จ่ายเพื่ออำนวยการขับเคลื่อนโครงการอันเนื่องมาจากพระราชดำริ	10,000.00	-	8,520.00	1,480.00	85.20
65	นครปฐม	110,550.00	0.00	68,388.00	42,162.00	61.86
	ค่าใช้จ่ายโครงการส่งเสริมและพัฒนาผลิตสินค้าเกษตรชีวภาพ (สมุนไพร)	65,500.00	-	29,420.00	36,080.00	44.92
	ค่าใช้จ่ายโครงการขับเคลื่อนการเกษตรระดับหมู่บ้านสู่การผลิตสินค้าเกษตรมูลค่าสูง	27,600.00	-	26,650.00	950.00	96.56
	ค่าใช้จ่ายโครงการการสนับสนุนการขับเคลื่อนงานด้านการเกษตรในระดับพื้นที่	7,450.00	-	4,368.00	3,082.00	58.63
	ค่าใช้จ่ายเพื่ออำนวยการขับเคลื่อนโครงการอันเนื่องมาจากพระราชดำริ	10,000.00	-	7,950.00	2,050.00	79.50
66	สมุทรสาคร	26,950.00	0.00	18,898.00	8,052.00	70.12
	ค่าใช้จ่ายโครงการขับเคลื่อนการเกษตรระดับหมู่บ้านสู่การผลิตสินค้าเกษตรมูลค่าสูง	11,900.00	-	8,848.00	3,052.00	74.35
	ค่าใช้จ่ายโครงการการสนับสนุนการขับเคลื่อนงานด้านการเกษตรในระดับพื้นที่	5,050.00	-	5,050.00	-	100.00

ลำดับ	หน่วยงาน / รายการ	งบประมาณที่ได้รับจัดสรร	ผูกพัน	ผลเบิกจ่าย	คงเหลือ	%เบิก
	ค่าใช้จ่ายเพื่ออำนวยความสะดวกโครงการอันเนื่องมาจากพระราชดำริ	10,000.00	-	5,000.00	5,000.00	50.00
67	สมุทรสงคราม	61,950.00	0.00	12,387.00	49,563.00	20.00
	ค่าใช้จ่ายโครงการพัฒนาเกษตรกรรมยั่งยืน (เกษตรผสมผสาน)	35,000.00	-	-	35,000.00	-
	ค่าใช้จ่ายโครงการขับเคลื่อนการเกษตรระดับหมู่บ้านสู่การผลิตสินค้าเกษตรมูลค่าสูง	11,900.00	-	3,260.00	8,640.00	27.39
	ค่าใช้จ่ายโครงการการสนับสนุนการขับเคลื่อนงานด้านการเกษตรในระดับพื้นที่	5,050.00	-	4,127.00	923.00	81.72
	ค่าใช้จ่ายเพื่ออำนวยความสะดวกโครงการอันเนื่องมาจากพระราชดำริ	10,000.00	-	5,000.00	5,000.00	50.00
68	เพชรบุรี	89,650.00	0.00	80,951.00	8,699.00	90.30
	ค่าใช้จ่ายโครงการขับเคลื่อนการเกษตรระดับหมู่บ้านสู่การผลิตสินค้าเกษตรมูลค่าสูง	31,600.00	-	26,271.00	5,329.00	83.14
	ค่าใช้จ่ายโครงการการสนับสนุนการขับเคลื่อนงานด้านการเกษตรในระดับพื้นที่	8,050.00	-	7,620.00	430.00	94.66
	ค่าใช้จ่ายเพื่ออำนวยความสะดวกโครงการอันเนื่องมาจากพระราชดำริ	50,000.00	-	47,060.00	2,940.00	94.12
69	ประจวบคีรีขันธ์	110,150.00	0.00	23,109.00	87,041.00	20.98
	ค่าใช้จ่ายโครงการส่งเสริมและพัฒนาผลิตสินค้าเกษตรชีวภาพ (สมุนไพร)	60,500.00	-	240.00	60,260.00	0.40
	ค่าใช้จ่ายโครงการขับเคลื่อนการเกษตรระดับหมู่บ้านสู่การผลิตสินค้าเกษตรมูลค่าสูง	31,600.00	-	8,380.00	23,220.00	26.52
	ค่าใช้จ่ายโครงการการสนับสนุนการขับเคลื่อนงานด้านการเกษตรในระดับพื้นที่	8,050.00	-	6,049.00	2,001.00	75.14
	ค่าใช้จ่ายเพื่ออำนวยความสะดวกโครงการอันเนื่องมาจากพระราชดำริ	10,000.00	-	8,440.00	1,560.00	84.40
70	นครศรีธรรมราช	457,350.00	0.00	265,747.60	191,602.40	58.11
	ค่าใช้จ่ายโครงการพัฒนาเกษตรกรรมยั่งยืน (เกษตรผสมผสาน)	35,000.00	-	30,292.00	4,708.00	86.55
	ค่าใช้จ่ายโครงการขับเคลื่อนการเกษตรระดับหมู่บ้านสู่การผลิตสินค้าเกษตรมูลค่าสูง	90,400.00	-	56,104.00	34,296.00	62.06
	ค่าใช้จ่ายโครงการการสนับสนุนการขับเคลื่อนงานด้านการเกษตรในระดับพื้นที่	16,950.00	-	6,393.00	10,557.00	37.72
	ค่าใช้จ่ายเพื่ออำนวยความสะดวกโครงการอันเนื่องมาจากพระราชดำริ	315,000.00	-	172,958.60	142,041.40	54.91
71	กระบี่	84,650.00	0.00	67,716.00	16,934.00	80.00
	ค่าใช้จ่ายโครงการพัฒนาเกษตรกรรมยั่งยืน (เกษตรผสมผสาน)	35,000.00	-	35,000.00	-	100.00
	ค่าใช้จ่ายโครงการขับเคลื่อนการเกษตรระดับหมู่บ้านสู่การผลิตสินค้าเกษตรมูลค่าสูง	31,600.00	-	18,830.00	12,770.00	59.59

ลำดับ	หน่วยงาน / รายการ	งบประมาณที่ได้รับจัดสรร	ผูกพัน	ผลเบิกจ่าย	คงเหลือ	%เบิก
	ค่าใช้จ่ายโครงการการสนับสนุนการขับเคลื่อนงานด้านการเกษตรในระดับพื้นที่	8,050.00	-	6,895.00	1,155.00	85.65
	ค่าใช้จ่ายเพื่ออำนวยความสะดวกโครงการอันเนื่องมาจากพระราชดำริ	10,000.00	-	6,991.00	3,009.00	69.91
72	พังงา	84,650.00	0.00	44,477.00	40,173.00	52.54
	ค่าใช้จ่ายโครงการพัฒนาเกษตรกรรมยั่งยืน (เกษตรผสมผสาน)	35,000.00	-	-	35,000.00	-
	ค่าใช้จ่ายโครงการขับเคลื่อนการเกษตรระดับหมู่บ้านสู่การผลิตสินค้าเกษตรมูลค่าสูง	31,600.00	-	31,600.00	-	100.00
	ค่าใช้จ่ายโครงการการสนับสนุนการขับเคลื่อนงานด้านการเกษตรในระดับพื้นที่	8,050.00	-	5797	2,253.00	72.01
	ค่าใช้จ่ายเพื่ออำนวยความสะดวกโครงการอันเนื่องมาจากพระราชดำริ	10,000.00	-	7,080.00	2,920.00	70.80
73	ภูเก็ต	61,950.00	0.00	53,783.00	8,167.00	86.82
	ค่าใช้จ่ายโครงการพัฒนาเกษตรกรรมยั่งยืน (เกษตรผสมผสาน)	35,000.00	-	33,205.00	1,795.00	94.87
	ค่าใช้จ่ายโครงการขับเคลื่อนการเกษตรระดับหมู่บ้านสู่การผลิตสินค้าเกษตรมูลค่าสูง	11,900.00	-	10,338.00	1,562.00	86.87
	ค่าใช้จ่ายโครงการการสนับสนุนการขับเคลื่อนงานด้านการเกษตรในระดับพื้นที่	5,050.00	-	2,240.00	2,810.00	44.36
	ค่าใช้จ่ายเพื่ออำนวยความสะดวกโครงการอันเนื่องมาจากพระราชดำริ	10,000.00	-	8,000.00	2,000.00	80.00
74	สุราษฎร์ธานี	199,800.00	0.00	152,743.79	47,056.21	76.45
	ค่าใช้จ่ายโครงการพัฒนาเกษตรกรรมยั่งยืน (เกษตรผสมผสาน)	35,000.00	-	35,000.00	-	100.00
	ค่าใช้จ่ายโครงการส่งเสริมและพัฒนาผลิตสินค้าเกษตรชีวภาพ (สมุนไพร)	65,500.00	-	50,324.00	15,176.00	76.83
	ค่าใช้จ่ายโครงการขับเคลื่อนการเกษตรระดับหมู่บ้านสู่การผลิตสินค้าเกษตรมูลค่าสูง	74,700.00	-	44,231.79	30,468.21	59.21
	ค่าใช้จ่ายโครงการการสนับสนุนการขับเคลื่อนงานด้านการเกษตรในระดับพื้นที่	14,600.00	-	13,188.00	1,412.00	90.33
	ค่าใช้จ่ายเพื่ออำนวยความสะดวกโครงการอันเนื่องมาจากพระราชดำริ	10,000.00	-	10,000.00	-	100.00
75	ระนอง	35,950.00	0.00	30,370.00	5,580.00	84.48
	ค่าใช้จ่ายโครงการขับเคลื่อนการเกษตรระดับหมู่บ้านสู่การผลิตสินค้าเกษตรมูลค่าสูง	19,700.00	-	18,825.00	875.00	95.56
	ค่าใช้จ่ายโครงการการสนับสนุนการขับเคลื่อนงานด้านการเกษตรในระดับพื้นที่	6,250.00	-	4,745.00	1,505.00	75.92
	ค่าใช้จ่ายเพื่ออำนวยความสะดวกโครงการอันเนื่องมาจากพระราชดำริ	10,000.00	-	6,800.00	3,200.00	68.00
76	ชุมพร	264,650.00	0.00	152,875.00	111,775.00	57.76

ลำดับ	หน่วยงาน / รายการ	งบประมาณที่ได้รับจัดสรร	ผูกพัน	ผลเบิกจ่าย	คงเหลือ	%เบิก
	ค่าใช้จ่ายโครงการพัฒนาเกษตรกรรมยั่งยืน (เกษตรผสมผสาน)	35,000.00	-	35,000.00	-	100.00
	ค่าใช้จ่ายโครงการขับเคลื่อนการเกษตรระดับหมู่บ้านสู่การผลิตสินค้าเกษตรมูลค่าสูง	31,600.00	-	18,650.00	12,950.00	59.02
	ค่าใช้จ่ายโครงการการสนับสนุนการขับเคลื่อนงานด้านการเกษตรในระดับพื้นที่	8,050.00	-	5,725.00	2,325.00	71.12
	ค่าใช้จ่ายเพื่ออำนวยการขับเคลื่อนโครงการอันเนื่องมาจากพระราชดำริ	190,000.00	-	93,500.00	96,500.00	49.21
77	สงขลา	828,330.00	0.00	773,556.00	54,774.00	93.39
	ค่าใช้จ่ายโครงการส่งเสริมและพัฒนาผลิตสินค้าเกษตรชีวภาพ (สมุนไพร)	65,500.00	-	59,754.00	5,746.00	91.23
	ค่าใช้จ่ายโครงการขับเคลื่อนการเกษตรระดับหมู่บ้านสู่การผลิตสินค้าเกษตรมูลค่าสูง	63,000.00	-	46,100.00	16,900.00	73.17
	ค่าใช้จ่ายโครงการตำบลมั่นคง มั่งคั่ง ยั่งยืน ในจังหวัดชายแดนใต้	627,030.00	-	606,022.00	21,008.00	96.65
	ค่าใช้จ่ายโครงการการสนับสนุนการขับเคลื่อนงานด้านการเกษตรในระดับพื้นที่	12,800.00	-	7,920.00	4,880.00	61.88
	ค่าใช้จ่ายเพื่ออำนวยการขับเคลื่อนโครงการอันเนื่องมาจากพระราชดำริ	60,000.00	-	53,760.00	6,240.00	89.60
78	สตูล	80,050.00	0.00	66,060.00	13,990.00	82.52
	ค่าใช้จ่ายโครงการพัฒนาเกษตรกรรมยั่งยืน (เกษตรผสมผสาน)	35,000.00	-	34,200.00	800.00	97.71
	ค่าใช้จ่ายโครงการขับเคลื่อนการเกษตรระดับหมู่บ้านสู่การผลิตสินค้าเกษตรมูลค่าสูง	27,600.00	-	19,600.00	8,000.00	71.01
	ค่าใช้จ่ายโครงการการสนับสนุนการขับเคลื่อนงานด้านการเกษตรในระดับพื้นที่	7,450.00	-	7,450.00	-	100.00
	ค่าใช้จ่ายเพื่ออำนวยการขับเคลื่อนโครงการอันเนื่องมาจากพระราชดำริ	10,000.00	-	4,810.00	5,190.00	48.10
79	ตรัง	154,100.00	0.00	124,615.20	29,484.80	80.87
	ค่าใช้จ่ายโครงการพัฒนาเกษตรกรรมยั่งยืน (เกษตรผสมผสาน)	35,000.00	-	33,810.00	1,190.00	96.60
	ค่าใช้จ่ายโครงการส่งเสริมและพัฒนาผลิตสินค้าเกษตรชีวภาพ (สมุนไพร)	60,500.00	-	47,500.00	13,000.00	78.51
	ค่าใช้จ่ายโครงการขับเคลื่อนการเกษตรระดับหมู่บ้านสู่การผลิตสินค้าเกษตรมูลค่าสูง	39,400.00	-	26,320.00	13,080.00	66.80
	ค่าใช้จ่ายโครงการการสนับสนุนการขับเคลื่อนงานด้านการเกษตรในระดับพื้นที่	9,200.00	-	9,170.00	30.00	99.67
	ค่าใช้จ่ายเพื่ออำนวยการขับเคลื่อนโครงการอันเนื่องมาจากพระราชดำริ	10,000.00	-	7,815.20	2,184.80	78.15
80	พัทลุง	188,200.00	0.00	132,310.50	55,889.50	70.30
	ค่าใช้จ่ายโครงการพัฒนาเกษตรกรรมยั่งยืน (เกษตรผสมผสาน)	35,000.00	-	32,670.00	2,330.00	93.34

ลำดับ	หน่วยงาน / รายการ	งบประมาณที่ได้รับจัดสรร	ผูกพัน	ผลเบิกจ่าย	คงเหลือ	%เบิก
	ค่าใช้จ่ายโครงการขับเคลื่อนการเกษตรระดับหมู่บ้านสู่การผลิตสินค้าเกษตรมูลค่าสูง	43,400.00	-	21,941.00	21,459.00	50.56
	ค่าใช้จ่ายโครงการการสนับสนุนการขับเคลื่อนงานด้านการเกษตรในระดับพื้นที่	9,800.00	-	9,011.50	788.50	91.95
	ค่าใช้จ่ายเพื่ออำนวยการขับเคลื่อนโครงการอันเนื่องมาจากพระราชดำริ	100,000.00	-	68,688.00	31,312.00	68.69
81	ปัตตานี	1,844,450.00	20,000.00	1,749,997.27	74,452.73	94.88
	ค่าใช้จ่ายโครงการพัฒนาเกษตรกรรมยั่งยืน (เกษตรผสมผสาน)	35,000.00	-	-	35,000.00	-
	ค่าใช้จ่ายโครงการขับเคลื่อนการเกษตรระดับหมู่บ้านสู่การผลิตสินค้าเกษตรมูลค่าสูง	47,300.00	-	24,875.00	22,425.00	52.59
	ค่าใช้จ่ายโครงการตำบลมั่นคง มั่งคั่ง ยั่งยืน ในจังหวัดชายแดนใต้	1,711,750.00	20,000.00	1,685,305.50	6,444.50	98.46
	ค่าใช้จ่ายโครงการการสนับสนุนการขับเคลื่อนงานด้านการเกษตรในระดับพื้นที่	10,400.00	-	10,055.00	345.00	96.68
	ค่าใช้จ่ายเพื่ออำนวยการขับเคลื่อนโครงการอันเนื่องมาจากพระราชดำริ	40,000.00	-	29,761.77	10,238.23	74.40
82	ยะลา	960,910.00	0.00	825,202.00	135,708.00	85.88
	ค่าใช้จ่ายโครงการพัฒนาเกษตรกรรมยั่งยืน (เกษตรผสมผสาน)	35,000.00	-	-	35,000.00	-
	ค่าใช้จ่ายโครงการขับเคลื่อนการเกษตรระดับหมู่บ้านสู่การผลิตสินค้าเกษตรมูลค่าสูง	31,600.00	-	13,480.00	18,120.00	42.66
	ค่าใช้จ่ายโครงการตำบลมั่นคง มั่งคั่ง ยั่งยืน ในจังหวัดชายแดนใต้	846,260.00	-	777,481.00	68,779.00	91.87
	ค่าใช้จ่ายโครงการการสนับสนุนการขับเคลื่อนงานด้านการเกษตรในระดับพื้นที่	8,050.00	-	7,590.00	460.00	94.29
	ค่าใช้จ่ายเพื่ออำนวยการขับเคลื่อนโครงการอันเนื่องมาจากพระราชดำริ	40,000.00	-	26,651.00	13,349.00	66.63
83	นราธิวาส	1,663,010.00	0.00	1,253,874.08	409,135.92	75.40
	ค่าใช้จ่ายโครงการขับเคลื่อนการเกษตรระดับหมู่บ้านสู่การผลิตสินค้าเกษตรมูลค่าสูง	51,200.00	-	51,190.47	9.53	99.98
	ค่าใช้จ่ายโครงการตำบลมั่นคง มั่งคั่ง ยั่งยืน ในจังหวัดชายแดนใต้	1,200,810.00	-	1,149,178.61	51,631.39	95.70
	ค่าใช้จ่ายโครงการการสนับสนุนการขับเคลื่อนงานด้านการเกษตรในระดับพื้นที่	11,000.00	-	8,005.00	2,995.00	72.77
	ค่าใช้จ่ายเพื่ออำนวยการขับเคลื่อนโครงการอันเนื่องมาจากพระราชดำริ	400,000.00	-	45,500.00	354,500.00	11.38
84	บึงกาฬ	104,650.00	0.00	70,995.00	33,655.00	67.84
	ค่าใช้จ่ายโครงการพัฒนาเกษตรกรรมยั่งยืน (เกษตรผสมผสาน)	35,000.00	-	35,000.00	-	100.00
	ค่าใช้จ่ายโครงการขับเคลื่อนการเกษตรระดับหมู่บ้านสู่การผลิตสินค้าเกษตรมูลค่าสูง	31,600.00	-	22,400.00	9,200.00	70.89

ลำดับ	หน่วยงาน / รายการ	งบประมาณที่ได้รับจัดสรร	ผูกพัน	ผลเบิกจ่าย	คงเหลือ	%เบิก
	ค่าใช้จ่ายโครงการการสนับสนุนการขับเคลื่อนงานด้านการเกษตรในระดับพื้นที่	8,050.00	-	7,455.00	595.00	92.61
	ค่าใช้จ่ายเพื่ออำนวยการขับเคลื่อนโครงการอันเนื่องมาจากพระราชดำริ	30,000.00	-	6,140.00	23,860.00	20.47

สรุปผลการเบิกจ่ายเงินงบกลางประจำปีงบประมาณ พ.ศ. 2566

รายการเงินสำรองจ่ายเพื่อกรณีฉุกเฉินหรือจำเป็น งบรายจ่ายอื่น ตามหนังสือสำนักงบประมาณที่ นร 0707/4203 ลงวันที่ 8 กุมภาพันธ์ 2566

นร 0701/2786 ลงวันที่ 3 พฤษภาคม 2566 และนร 0707/4926 ลงวันที่ 27 กุมภาพันธ์ 2566

ข้อมูล ณ วันที่ 31 พฤษภาคม 2566

ลำดับ	รายการ	งบประมาณที่ได้รับ	ผลเบิกจ่าย	คงเหลือ	%เบิก	หมายเหตุ
	รวม สป.กษ.	51,741,792.00	42,885,454.25	8,856,337.75	82.88	
1	สกต	9,994,250.00	4,061,288.25	5,932,961.75	40.64	
	ประชุมผลักดันการขยายตลาดสินค้าเกษตรไทยในประเทศญี่ปุ่น	3,507,250.00	2,363,937.41	1,143,312.59	67.40	
	ประชุมระดับรัฐมนตรีเกษตร (15 th Berlin Agriculture Ministers' Conference) ครั้งที่ 15 ณ สหพันธรัฐเยอรมนี	1,208,500.00		1,208,500.00	-	
	ประชุมร่วมลงนามบันทึกความเข้าใจว่าด้วยความร่วมมือด้านการเกษตร ไทย-สหราชอาณาจักร และศึกษาดูงานด้านการเกษตร ณ สหราชอาณาจักรบริเตนใหญ่และไอร์แลนด์เหนือ	1,929,250.00	1,697,350.84	231,899.16	87.98	
	ประชุมหารือความร่วมมือด้านเกษตรไทย-ซาอุดีอาระเบีย ณ ราชอาณาจักรซาอุดีอาระเบีย	3,038,000.00		3,038,000.00	-	
	ประชุมคณะทำงานด้านการเกษตรภายใต้โครงการความร่วมมือทางเศรษฐกิจในอนุภูมิภาคแม่น้ำโขง ครั้งที่ 19 ณ ราชอาณาจักรกัมพูชา	311,250.00		311,250.00	-	
2	สกต	24,276,931.00	23,985,647.00	291,284.00	98.80	
	ค่าบำรุงสมาชิกองค์การอาหารและเกษตรแห่งสหประชาชาติ (FAO)	23,985,647.00	23,985,647.00	-	100.00	
	ค่าบำรุงสมาชิกศูนย์พัฒนาชนบทแบบผสมผสานประจำภูมิภาคเอเชียและแปซิฟิก (CIRDAP)	123,284.00	-	123,284.00	-	
	ค่าบำรุงสมาชิกกองทุนระหว่างประเทศเพื่อพัฒนาเกษตรกรรม (IFAD)	168,000.00	-	168,000.00	-	
3	กปพ	17,470,611.00	14,838,519.00	2,632,092.00	84.93	
	โรงเรียนลูกพระดาบส สมุทรปราการ มูลนิธิพระดาบส	17,470,611.00	14,838,519.00	2,632,092.00	84.93	

รายละเอียดเงินโอนเบิกแทน ประจำปีงบประมาณ พ.ศ. 2566

ตั้งแต่วันที่ 1 ตุลาคม 2565 - 31 พฤษภาคม 2566

ลำดับที่	หน่วยงานรับโอน	ปีงบประมาณ	งบรายจ่าย	รายการ	เงินโอนเบิกแทน	โอนคืน	โอนเบิกแทนสุทธิ	กันไว้เบิก	ผูกพัน	เบิกจ่าย	คงเหลือ	% เบิก
รวม					5,763,813.23	-	5,763,813.23	-	-	2,227,364.90	3,536,448.33	38.64
1	กรมส่งเสริมการเกษตร	2566	งบดำเนินงาน	ค่าใช้จ่ายในการสนับสนุนวิทยุกระจายเสียงเพื่อการเกษตร	62,100.00		62,100.00	-		40,920.00	21,180.00	65.89
	กรมส่งเสริมการเกษตร	2566	งบดำเนินงาน	ค่าใช้จ่ายในการจัดงานพระราชพิธีพืชมงคลจรดพระนังคัลแรกนาขวัญ ประจำปี 2566	2,251,780.00		2,251,780.00	-		511,871.00	1,739,909.00	22.73
2	กรมปศุสัตว์	2566	งบดำเนินงาน	ค่าใช้จ่ายในการจัดงานพระราชพิธีพืชมงคลจรดพระนังคัลแรกนาขวัญ ประจำปี 2566	130,000.00		130,000.00	-		130,000.00	-	100.00
3	กรมชลประทาน	2566	งบดำเนินงาน	ค่าใช้จ่ายในการจัดงานพระราชพิธีพืชมงคลจรดพระนังคัลแรกนาขวัญ ประจำปี 2566	450,000.00		450,000.00	-		450,000.00	-	100.00
4	กรมส่งเสริมสหกรณ์	2566	งบดำเนินงาน	ค่าใช้จ่ายในการจัดงานพระราชพิธีพืชมงคลจรดพระนังคัลแรกนาขวัญ ประจำปี 2566	500,000.00		500,000.00	-		499,939.90	60.10	99.99
5	กรมฝนหลวงและการบินเกษตร	2566	งบดำเนินงาน	ค่าใช้จ่ายในการจัดงานพระราชพิธีพืชมงคลจรดพระนังคัลแรกนาขวัญ ประจำปี 2566	64,200.00		64,200.00	-		31,993.00	32,207.00	49.83
6	กรมการข้าว	2566	งบดำเนินงาน	ค่าใช้จ่ายในการจัดงานพระราชพิธีพืชมงคลจรดพระนังคัลแรกนาขวัญ ประจำปี 2566	621,000.00		621,000.00	-		547,121.00	73,879.00	88.10
7	กรมศิลปากร	2566	งบดำเนินงาน	ค่าใช้จ่ายในการจัดงานพระราชพิธีพืชมงคลจรดพระนังคัลแรกนาขวัญ ประจำปี 2566	25,000.00		25,000.00	-		15,520.00	9,480.00	62.08
8	กรุงเทพมหานคร	2566	งบดำเนินงาน	ค่าใช้จ่ายในการจัดงานพระราชพิธีพืชมงคลจรดพระนังคัลแรกนาขวัญ ประจำปี 2566	38,760.00		38,760.00	-			38,760.00	-
9	กองทัพบก	2566	งบดำเนินงาน	ค่าใช้จ่ายในการจัดงานพระราชพิธีพืชมงคลจรดพระนังคัลแรกนาขวัญ ประจำปี 2566	194,933.23		194,933.23	-			194,933.23	-

ลำดับที่	หน่วยงานรับโอน	ปีงบประมาณ	งบรายจ่าย	รายการ	เงินโอนเบิกแทน	โอนคืน	โอนเบิกแทนสุทธิ	กันไว้เบิก	ผูกพัน	เบิกจ่าย	คงเหลือ	% เบิก
10	กองทัพอากาศ	2566	งบดำเนินงาน	ค่าใช้จ่ายในการจัดงานพระราชพิธีพืชมงคลจรดพระนังคัลแรกนาขวัญ ประจำปี 2566	218,000.00		218,000.00	-			218,000.00	-
11	กองทัพเรือ โดย กรมพลาดิการทหารเรือ	2566	งบดำเนินงาน	ค่าใช้จ่ายในการจัดงานพระราชพิธีพืชมงคลจรดพระนังคัลแรกนาขวัญ ประจำปี 2566	12,000.00		12,000.00	-			12,000.00	-
12	สำนักงานตำรวจแห่งชาติ	2566	งบดำเนินงาน	ค่าใช้จ่ายในการจัดงานพระราชพิธีพืชมงคลจรดพระนังคัลแรกนาขวัญ ประจำปี 2566	368,040.00	-	368,040.00	-	-	-	368,040.00	-
13	กรมโยธาธิการและผังเมือง	2566	งบดำเนินงาน	ค่าใช้จ่ายในการจัดงานพระราชพิธีพืชมงคลจรดพระนังคัลแรกนาขวัญ ประจำปี 2566	798,000.00	-	798,000.00	-	-	-	798,000.00	-
14	กรมประชาสัมพันธ์	2566	งบดำเนินงาน	ค่าใช้จ่ายในการจัดงานพระราชพิธีพืชมงคลจรดพระนังคัลแรกนาขวัญ ประจำปี 2566	30,000.00	-	30,000.00	-	-	-	30,000.00	-

รายละเอียดเงินรับเบิกแทน ประจำปีงบประมาณ พ.ศ. 2566

ตั้งแต่วันที่ 1 ตุลาคม 2565 - 31 พฤษภาคม 2566

ลำดับที่	หน่วยงานเจ้าของงบประมาณ	ปีงบประมาณ	งบรายจ่าย	รายการ	เงินรับเบิกแทน	โอนกลับ	รับเบิกแทนสุทธิ	กันไว้เบิก	ผูกพัน	เบิกจ่าย	คงเหลือ	% เบิกจ่าย
รวม					42,620,646.67	-	42,620,646.67	-	14,766,800.00	17,777,312.06	10,076,534.61	41.71
1	สำนักเลขาธิการนายกรัฐมนตรี	2566	งบบุคลากร	เงินเดือนและเงินประจำตำแหน่งของข้าราชการการเมือง	7,212,880.00		7,212,880.00	-	-	6,350,793.86	862,086.14	88.05
	สำนักเลขาธิการนายกรัฐมนตรี	2566	งบดำเนินงาน	ค่าตอบแทนผู้ช่วยรัฐมนตรี	451,666.67		451,666.67	-	-	401,666.67	50,000.00	88.93
2	สำนักงานมาตรฐานสินค้าเกษตรและอาหารแห่งชาติ	2566	งบดำเนินงาน	โครงการ Q	2,256,200.00		2,256,200.00	-		1,349,301.70	906,898.30	59.80
	สำนักงานมาตรฐานสินค้าเกษตรและอาหารแห่งชาติ	2566	งบดำเนินงาน	ค่าใช้จ่ายในการจัดฝึกอบรม	491,680.00		491,680.00		175,800.00	44,957.00	270,923.00	9.14
	สำนักงานมาตรฐานสินค้าเกษตรและอาหารแห่งชาติ	2566	งบรายจ่ายอื่น	ค่าใช้จ่ายการศึกษาหวังโชอุปทานของโปรตีนทางเลือกในประเทศญี่ปุ่น	800,000.00		800,000.00			799,999.83	0.17	100.00
3	กรมฝนหลวงและการบินเกษตร	2566	งบดำเนินงาน	ค่าจัดงานวันพระบิดาแห่งฝนหลวง	1,500,000.00		1,500,000.00	-		1,500,000.00	0.00	100.00
	กรมฝนหลวงและการบินเกษตร	2566	งบดำเนินงาน	ค่าใช้จ่ายในการจัดฝึกอบรม	863,500.00		863,500.00		411,000.00	105,190.00	347,310.00	12.18
4	กรมตรวจบัญชีสหกรณ์	2566	งบดำเนินงาน	ค่าใช้จ่ายในการจัดฝึกอบรม	2,893,600.00		2,893,600.00		42,000.00	1,772,269.00	1,079,331.00	61.25
5	กรมส่งเสริมสหกรณ์	2566	งบดำเนินงาน	ค่าใช้จ่ายในการจัดฝึกอบรม	2,732,000.00		2,732,000.00		1,764,000.00	143,353.00	824,647.00	5.25

ลำดับที่	หน่วยงานเจ้าของงบประมาณ	ปีงบประมาณ	งบรายจ่าย	รายการ	เงินรับเบิกแทน	โอนกลับ	รับเบิกแทนสุทธิ	กันไว้เบิก	ผูกพัน	เบิกจ่าย	คงเหลือ	% เบิกจ่าย
6	กรมชลประทาน	2566	งบดำเนินงาน	ค่าใช้จ่ายในการจัดฝึกอบรม	3,984,000.00		3,984,000.00			3,538,000.00	446,000.00	88.81
7	กรมประมง	2566	งบดำเนินงาน	ค่าใช้จ่ายในการจัดฝึกอบรม	5,067,000.00		5,067,000.00		2,790,800.00	1,035,009.00	1,241,191.00	20.43
8	กรมพัฒนาที่ดิน	2566	งบดำเนินงาน	ค่าใช้จ่ายในการจัดฝึกอบรม	4,463,000.00		4,463,000.00		2,538,400.00	288,192.00	1,636,408.00	6.46
	กรมพัฒนาที่ดิน	2566	งบดำเนินงาน	ค่าใช้จ่ายในการจัดฝึกอบรม	7,370.00		7,370.00			6,600.00	770.00	89.55
9	กรมวิชาการเกษตร	2566	งบดำเนินงาน	ค่าใช้จ่ายในการจัดฝึกอบรม	830,820.00		830,820.00		700,000.00	27,600.00	103,220.00	3.32
10	กรมส่งเสริมการเกษตร	2566	งบดำเนินงาน	ค่าใช้จ่ายในการจัดฝึกอบรม	2,306,670.00		2,306,670.00		1,591,000.00	159,357.00	556,313.00	6.91
11	สำนักงานการปฏิรูปที่ดินเพื่อเกษตรกรรม	2566	งบดำเนินงาน	ค่าใช้จ่ายในการจัดฝึกอบรม	1,006,700.00		1,006,700.00		910,000.00	6,000.00	90,700.00	0.60
12	สำนักงานเศรษฐกิจการเกษตร	2566	งบดำเนินงาน	ค่าใช้จ่ายในการจัดฝึกอบรม	793,410.00		793,410.00		566,000.00	27,575.00	199,835.00	3.48
13	กรมการข้าว	2566	งบดำเนินงาน	ค่าใช้จ่ายในการจัดฝึกอบรม	939,480.00		939,480.00		586,000.00	67,725.00	285,755.00	7.21
14	กรมหม่อนไหม	2566	งบดำเนินงาน	ค่าใช้จ่ายในการจัดฝึกอบรม	205,670.00		205,670.00		105,800.00	14,375.00	85,495.00	6.99
15	กรมปศุสัตว์	2566	งบดำเนินงาน	ค่าใช้จ่ายในการจัดฝึกอบรม	3,780,000.00		3,780,000.00		2,586,000.00	139,348.00	1,054,652.00	3.69
16	สำนักงาน กพ	2566	งบดำเนินงาน	ค่าใช้จ่ายในการมอบเกียรติบัตรและเข็มเชิดชูเกียรติข้าราชการดีเด่น	35,000.00		35,000.00		-	-	35,000.00	-

สรุปเงินไว้เบิกเหลือปี สำนักงานปลัดกระทรวงเกษตรและสหกรณ์

ณ วันที่ 31 พฤษภาคม 2566

สรุปเงินกันไว้เบิกเหลือปี 2565

งบรายจ่าย	มีหนี้ (ผ่าน PO)			เบิกจ่าย	เสมือนมีหนี้				เบิกจ่าย	รวม				%เบิกจ่าย
	อนุมัติ	เบิกจ่าย	คงเหลือ		อนุมัติ	ผูกพัน	เบิกจ่าย	คงเหลือ		อนุมัติ	ผูกพัน	เบิกจ่าย	คงเหลือ	
งบดำเนินงาน	-	-	-	-	-	-	-	-	-	-	-	-	-	-
งบลงทุน	-	-	-	-	-	-	-	-	-	-	-	-	-	-
งบเงินอุดหนุน	-	-	-	-	-	-	-	-	-	-	-	-	-	-
งบรายจ่ายอื่น	734,500.00	-	734,500.00	-	-	-	-	-	-	734,500.00	-	-	734,500.00	-
งบกลาง	-	-	-	-	-	-	-	-	-	-	-	-	-	-
รวม	734,500.00	-	734,500.00	-	-	-	-	-	-	734,500.00	-	-	734,500.00	-

รายละเอียดเงินกันไว้เบิกเหลือในปี

ผลเบิกจ่ายเงินกันไว้เบิกเหลือในปี ณ วันที่ 30 กันยายน 2566

ลำดับที่	ปีงบประมาณ	ศูนย์ต้นทุน	หน่วยงาน	งบรายจ่าย	รายการ	สัญญาเลขที่/ วันครบกำหนด/ คู่สัญญา	จำนวนเงินกัน	เบิกจ่าย	คงเหลือ	คงเหลือยังไม่ เบิกจ่าย	% เบิก	ค่าชี้แจงของหน่วยงาน ณ 30 กันยายน 2566
1	2565	013	ศทส.	งบรายจ่ายอื่น	- จ้างโครงการพัฒนาระบบฐานข้อมูล โครงการอื่นเนื่องมาจากพระราชดำริ ของ กระทรวงเกษตรและสหกรณ์ ระยะที่ 1 ด้วย วิธีประกวดราคาอิเล็กทรอนิกส์ (e-bidding) (เงินกันปี 2565 เลขที่เอกสารเงินกัน 4100099787)	26/2565 ครบกำหนด 2 มี.ค. 66 บริษัท ดิจิตอล เซนทริค อินเตอร์เทรด จำกัด	734,500.00		734,500.00	734,500.00	-	อยู่ระหว่างตรวจรับงาน
รวม							734,500.00	-	734,500.00	734,500.00		