



รองปลัดฯ (นายพิรพจน์)
รับที่ ๑๐๐๒๖
วันที่ ๑๒ กย ๖๖ เวลา ๑๕.๒๖

ผู้ช่วยปลัดฯ (นางสาวนฤมล)
รับที่ ๑๐๐๖๗
วันที่ ๑๒ กย ๖๖ เวลา ๑๕.๕๓

ผู้ช่วยปลัดฯ (นายธิตี)
รับที่ ๑๐๐๐๗
วันที่ ๑๒ กย ๖๖ เวลา ๑๗.๒๑

บันทึกข้อความ

ส่วนราชการ สำนักงานปลัดกระทรวงเกษตรและสหกรณ์ กองคลัง กลุ่มงบประมาณ โทร.๒๓๘

ที่ กษ ๐๒๐๓ / ๑๐๐๑๐

วันที่ ๑๑ กันยายน ๒๕๖๖

เรื่อง รายงานผลการเบิกจ่ายเงินงบประมาณจากระบบ New GFMS Thai ประจำปีงบประมาณ

พ.ศ. ๒๕๖๖ ประจำปี เดือน สิงหาคม ๒๕๖๖

เรียน ปลัดกระทรวงเกษตรและสหกรณ์ ผ่าน ผู้ช่วยปลัดกระทรวงเกษตรและสหกรณ์ (นายธิตี โลหะปิยะพรหม)

กองคลังได้จัดทำรายงานผลการเบิกจ่ายเงินงบประมาณจากระบบ New GFMS Thai ของสำนักงานปลัดกระทรวงเกษตรและสหกรณ์ ณ วันที่ ๓๑ สิงหาคม ๒๕๖๖ สรุปได้ดังนี้

๑. สำนักงานปลัดกระทรวงเกษตรและสหกรณ์ ได้รับจัดสรรงบประมาณทั้งปี จำนวน ๑,๐๘๕.๒๐ ล้านบาท ได้รับเพิ่มเติมเป็นงบดำเนินงาน แผนงานบุคลากร จำนวน ๖.๘๘ ล้านบาท รวม ๑,๐๙๒.๐๘ ล้านบาท ก่อหนี้ผูกพันจำนวน ๑๒.๘๒ ล้านบาท เบิกจ่ายจำนวน ๑,๐๒๒.๓๑ ล้านบาท มีการเบิกจ่ายคิดเป็นร้อยละ ๙๓.๖๑ สูงกว่าเป้าเบิกจ่าย ร้อยละ ๖.๖๑ (เป้าเบิกจ่าย กำหนดร้อยละ ๘๗.๐๐) และมีการใช้จ่าย (เบิกจ่าย+PO) จำนวน ๑,๐๓๕.๑๔ ล้านบาท คิดเป็นร้อยละ ๙๔.๗๙ สูงกว่าเป้าการใช้จ่ายร้อยละ ๐.๘๘ (เป้าการใช้จ่าย กำหนดร้อยละ ๙๓.๙๑) จำแนกเป็น

๑.๑ รายงานประจำปี ก่อหนี้ผูกพันจำนวน ๑๒.๕๐ ล้านบาท เบิกจ่ายจำนวน ๑,๐๐๔.๒๒ ล้านบาท คิดเป็นร้อยละ ๙๓.๗๒ สูงกว่าเป้าเบิกจ่ายร้อยละ ๑.๗๒ (เป้าเบิกจ่าย กำหนดร้อยละ ๙๒.๐๐) และมีการใช้จ่าย (เบิกจ่าย + PO) จำนวน ๑,๐๑๖.๗๒ ล้านบาท คิดเป็นร้อยละ ๙๔.๘๘ สูงกว่าเป้าการใช้จ่ายร้อยละ ๐.๙๖ (เป้าการใช้จ่าย กำหนดร้อยละ ๙๓.๙๒) ประกอบด้วย

๑.๑.๑ งบบุคลากร เบิกจ่ายและใช้จ่ายแล้ว ๖๘๔.๒๗ ล้านบาท คิดเป็นเบิกจ่ายและใช้จ่ายร้อยละ ๙๗.๙๘

๑.๑.๒ งบดำเนินงาน (ภาพรวม) ก่อหนี้ผูกพัน จำนวน ๙.๔๐ ล้านบาท เบิกจ่ายจำนวน ๒๔๔.๘๔ ล้านบาท คิดเป็นร้อยละ ๘๖.๑๐ มีการใช้จ่าย (เบิกจ่าย + PO) จำนวน ๒๕๔.๒๔ ล้านบาท คิดเป็นร้อยละ ๘๙.๔๑ จำแนกเป็น

- แผนงานบุคลากรภาครัฐ ได้รับจัดสรรทั้งปี ๕๒.๓๖ ล้านบาท ได้รับเพิ่มเติมจำนวน ๖.๘๘ ล้านบาท รวม ๕๙.๒๕ ล้านบาท เบิกจ่ายและใช้จ่าย จำนวน ๕๖.๖๔ ล้านบาท คิดเป็นเบิกจ่ายและใช้จ่ายร้อยละ ๙๕.๖๐

- แผนงานพื้นฐานฯ ก่อหนี้ผูกพัน จำนวน ๙.๔๐ ล้านบาท เบิกจ่าย จำนวน ๑๘๘.๑๙ ล้านบาท คิดเป็นร้อยละ ๘๓.๖๔ มีการใช้จ่าย (เบิกจ่าย + PO) จำนวน ๑๙๗.๕๙ ล้านบาท คิดเป็นร้อยละ ๘๗.๘๒

- แผนงานยุทธศาสตร์ฯ จำนวน ๑๐๐,๐๐๐ บาท ยังไม่มีการเบิกจ่าย

๑.๑.๓ งบเงินอุดหนุน เบิกจ่ายและใช้จ่าย จำนวน ๔๒.๔๖ ล้านบาท คิดเป็นเบิกจ่ายและใช้จ่ายร้อยละ ๙๘.๗๑

๑.๑.๔ งบรายจ่ายอื่น ก่อหนี้ผูกพัน จำนวน ๓.๐๙ ล้านบาท เบิกจ่าย จำนวน ๓๒.๖๔ ล้านบาท คิดเป็นร้อยละ ๗๑.๒๔ มีการใช้จ่าย (เบิกจ่าย + PO) จำนวน ๓๕.๗๔ ล้านบาท คิดเป็นร้อยละ ๗๘.๐๑

๑.๒ รายงานจ่ายลงทุน ได้รับงบประมาณจำนวน ๑๖.๕๓ ล้านบาท โอนเปลี่ยนแปลงรายการจำนวน ๓.๙๙ ล้านบาท รวมเป็นเงิน ๒๐.๕๒ ล้านบาท ก่อหนี้ผูกพัน จำนวน ๐.๓๒ ล้านบาท เบิกจ่าย จำนวน ๑๘.๐๙ ล้านบาท คิดเป็นร้อยละ ๘๘.๑๕ สูงกว่าเป้าเบิกจ่ายร้อยละ ๑๙.๑๕ (เป้าเบิกจ่าย กำหนดร้อยละ ๖๙.๐๐)

มีการใช้จ่าย...

มีการใช้จ่าย (เบิกจ่าย + PO) จำนวน ๑๘.๔๒ ล้านบาท คิดเป็นร้อยละ ๘๙.๗๕ ต่ำกว่าเป้าการใช้จ่ายร้อยละ ๔.๑๓ (เป้าการใช้จ่าย กำหนดร้อยละ ๙๓.๘๘) โดยมีรายละเอียดดังนี้

- ๑.๒.๑ เบิกจ่ายเงินเรียบร้อยแล้ว จำนวน ๓๖ รายการ เป็นเงิน ๑๘.๐๙ ล้านบาท
- ๑.๒.๒ ก่อหนี้ผูกพัน จำนวน ๑๑ รายการ เป็นเงิน ๐.๓๒ ล้านบาท
- ๑.๒.๓ ยังไม่ก่อหนี้ผูกพัน จำนวน ๕๔ รายการ เป็นเงิน ๒.๑๐ ล้านบาท
- ๑.๒.๔ เงินงบประมาณเหลือจ่ายส่งคืนส่วนกลางแล้ว เป็นเงิน ๕๐ สตางค์

๒. ผลการใช้จ่ายและเบิกจ่ายเงินงบประมาณที่ได้รับจัดสรรภาพรวมรายหน่วยงานเรียงลำดับจากมากไปหาน้อย สรุปได้ดังนี้

ลำดับ	สำนัก/กอง	การใช้จ่ายร้อยละ	เบิกจ่ายร้อยละ
๑	กองการเจ้าหน้าที่	๙๗.๖๕	๙๗.๓๕
๒	สำนักงานที่ปรึกษาการเกษตรต่างประเทศ	๙๗.๓๕	๙๗.๓๕
๓	กองบริหารงานกองทุนสงเคราะห์เกษตรกร	๙๗.๓๓	๙๗.๓๓
๔	สำนักการเกษตรต่างประเทศ	๙๗.๒๑	๙๗.๑๑
๕	สำนักพัฒนาระบบบริหาร	๙๗.๒๐	๙๗.๒๐
๖	กองประสานงานโครงการพระราชดำริ	๙๗.๐๑	๗๐.๒๓
๗	สำนักกฎหมาย	๙๖.๙๙	๙๕.๓๖
๘	สำนักบริหารกองทุนเพื่อช่วยเหลือเกษตรกรและรับเรื่องร้องเรียน	๙๖.๙๔	๙๕.๘๒
๙	กองคลัง	๙๖.๓๔	๙๒.๔๕
๑๐	สำนักตรวจสอบภายใน	๙๕.๙๓	๙๕.๙๓
๑๑	สถาบันเกษตรกร	๙๕.๗๐	๙๔.๒๔
๑๒	สำนักแผนงานและโครงการพิเศษ	๙๕.๗๐	๙๒.๒๘
๑๓	ศูนย์เทคโนโลยีสารสนเทศและการสื่อสาร	๙๕.๒๑	๘๘.๒๘
๑๔	กองนโยบายเทคโนโลยีเพื่อการเกษตรและเกษตรกรรมยั่งยืน	๙๕.๑๔	๙๒.๑๖
๑๕	สำนักงานเกษตรและสหกรณ์จังหวัด ๗๖ จังหวัด	๙๔.๔๓	๙๔.๒๔
๑๖	สำนักงานเลขานุการคณะกรรมการส่งเสริมและพัฒนาระบบเกษตรพันธสัญญา	๙๓.๙๓	๙๓.๗๗
๑๗	สำนักตรวจราชการ	๙๓.๔๖	๙๑.๖๑
๑๘	กองกลาง	๙๒.๙๖	๙๑.๐๓
๑๙	กองเกษตรสารนิเทศ	๙๒.๒๖	๙๐.๑๗
๒๐	สำนักงานรัฐมนตรี	๘๖.๓๙	๘๓.๐๓
๒๑	ศูนย์ปฏิบัติการต่อต้านการทุจริต	๘๒.๓๒	๘๒.๓๒

๓. งบกลาง จำนวน ๕๑.๗๔ ล้านบาท เบิกจ่ายเป็นเงิน ๔๘.๕๗ ล้านบาท คิดเป็นเบิกจ่ายร้อยละ ๙๓.๘๗

๔. เงินโอนเบิกแทนให้ ๑๔ หน่วยงาน จำนวน ๕.๔๒ ล้านบาท ก่อหนี้ผูกพัน เป็นเงิน ๐.๐๙ ล้านบาท เบิกจ่ายเป็นเงิน ๕.๑๓ ล้านบาท คิดเป็นเบิกจ่ายร้อยละ ๙๔.๖๗

๕. เงินรับเบิกแทนจากหน่วยงานอื่น จำนวน ๓๗.๙๖ ล้านบาท ก่อหนี้ผูกพันเป็นเงิน ๑๓.๙๔ ล้านบาท เบิกจ่ายเป็นเงิน ๒๒.๐๑ ล้านบาท คิดเป็นเบิกจ่ายร้อยละ ๕๘.๐๐

๖. เงินกันไว้เบิกเหลือในปีที่ขอขยายเวลาเบิกจ่ายถึงเดือนกันยายน ๒๕๖๖ เป็นเงิน ๐.๗๓ ล้านบาท ยังไม่มีการเบิกจ่าย

จากข้อมูล...

จากข้อมูลการเบิกจ่ายงบประมาณ ณ วันที่ ๓๑ สิงหาคม ๒๕๖๖ สำนักงานปลัดกระทรวงเกษตรและสหกรณ์มีผลเบิกจ่ายเมื่อเทียบกับงบประมาณจัดสรรทั้งปีสูงกว่าเป้าหมายตามมติ ครม. ร้อยละ ๖.๖๑ และสูงกว่าแผนการเบิกจ่ายงบประมาณของ สป.กษ. สะสมร้อยละ ๑.๔๗ (ข้อมูลจากสำนักแผนงานและโครงการพิเศษ กำหนดแผนการเบิกจ่ายสะสมร้อยละ ๙๒.๑๔) โดยมีรายละเอียดดังนี้

- ๑) งบบุคลากร เบิกจ่ายร้อยละ ๙๗.๙๘ สูงกว่าแผนเบิกจ่ายสะสมร้อยละ ๖.๖๓ (แผนเบิกจ่ายสะสม ร้อยละ ๙๑.๓๕)
- ๒) งบดำเนินงาน เบิกจ่ายร้อยละ ๘๖.๑๐ ต่ำกว่าแผนเบิกจ่ายสะสมร้อยละ ๖.๒๒ (แผนเบิกจ่ายสะสม ร้อยละ ๙๒.๓๒)
- ๓) งบลงทุน เบิกจ่ายร้อยละ ๘๘.๑๕ ต่ำกว่าแผนเบิกจ่ายสะสมร้อยละ ๑๑.๘๕ (แผนเบิกจ่ายสะสม ร้อยละ ๑๐๐)
- ๔) งบเงินอุดหนุน เบิกจ่ายร้อยละ ๙๘.๗๑ ต่ำกว่าแผนเบิกจ่ายสะสมร้อยละ ๑.๐๓ (แผนเบิกจ่ายสะสม ร้อยละ ๙๙.๗๔)
- ๕) งบรายจ่ายอื่น เบิกจ่ายร้อยละ ๗๑.๒๔ ต่ำกว่าแผนเบิกจ่ายสะสมร้อยละ ๑๘.๔๖ (แผนเบิกจ่ายสะสม ร้อยละ ๘๙.๗๐)

กองคลัง พิจารณาแล้ว เห็นควรให้หน่วยงานในสังกัดสำนักงานปลัดกระทรวงเกษตรและสหกรณ์ ดำเนินการตามแผนปฏิบัติงานและเร่งรัดการใช้จ่ายเงินงบประมาณให้เป็นไปตามเป้าหมายตามมติ ครม. สำหรับหน่วยงานที่มีแผนโอนจัดสรรเงินงบประมาณให้สำนักงานเกษตรและสหกรณ์จังหวัด ขอให้เร่งดำเนินการโอนจัดสรรเงินงบประมาณ พร้อมทั้งติดตามผลการดำเนินงานและผลการใช้จ่ายเงินที่โอนจัดสรรให้สำนักงานเกษตรและสหกรณ์จังหวัด

ทั้งนี้ สามารถศึกษาและทำความเข้าใจเกี่ยวกับการจำแนกประเภทงบรายจ่ายได้ที่ <https://bit.ly/mrjBWvM> หรือ QR Code ที่ปรากฏตามท้ายหนังสือ

จึงเรียนมาเพื่อโปรดพิจารณา หากเห็นชอบ กองคลังจักได้แจ้งหน่วยงานที่เกี่ยวข้องเพื่อทราบและถือปฏิบัติต่อไป ทั้งนี้ เป็นอำนาจของรองปลัดกระทรวงเกษตรและสหกรณ์ (นายพีรพันธ์ คอทอง) ตามคำสั่งกระทรวงเกษตรและสหกรณ์ที่ ๒๒๑/๒๕๖๖ ลงวันที่ ๒๗ มีนาคม พ.ศ. ๒๕๖๖

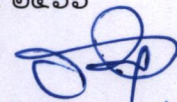

(นางรชกขณา สุขเสถียร)

นักวิชาการเงินและบัญชีชำนาญการพิเศษ
รักษาราชการแทนผู้อำนวยการกองคลัง
สำนักงานปลัดกระทรวงเกษตรและสหกรณ์

เห็นชอบตามเสนอ

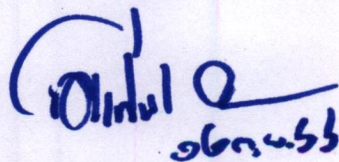

(นายพีรพันธ์ คอทอง)

รองปลัดกระทรวงเกษตรและสหกรณ์

ปฏิบัติราชการแทนปลัดกระทรวงเกษตรและสหกรณ์



การจำแนกประเภทงบรายจ่าย

<https://bit.ly/mrjBWvM>

ผ่าน

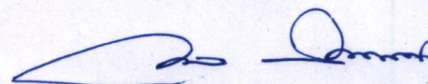

๑๖ ก.ย ๖๖

(นางสาววันทุมล ส่วงวงค์)
ผู้ช่วยปลัดกระทรวงเกษตรและสหกรณ์

สรุปผลการเบิกจ่ายเงินงบประมาณประจำปี พ.ศ. 2566
ข้อมูล ณ วันที่ 31 สิงหาคม 2566

งบรายจ่าย	งบประมาณทั้งปีที่ ได้รับจัดสรร	ผูกพัน	เบิกจ่าย	คงเหลือ	% เบิกจ่าย	เป้าเบิกจ่าย	สูง/ต่ำ กว่าเป้า	การใช้จ่าย (เบิกจ่าย+PO)	% การใช้จ่าย	เป้าใช้จ่าย	สูง/ต่ำ กว่าเป้า
รายจ่ายประจำ	1,071,563,530.10	12,501,340.13	1,004,221,756.77	54,840,433.20	93.72	92.00	1.72	1,016,723,096.90	94.88	93.92	0.96
งบบุคลากร	698,363,500.00	-	684,270,153.16	14,093,346.84	97.98			684,270,153.16	97.98		
งบดำเนินงาน	284,357,691.66	9,401,776.73	244,842,454.35	30,113,460.58	86.10			254,244,231.08	89.41		
- แผนงานบุคลากร	59,254,700.00		56,649,423.40	2,605,276.60	95.60			56,649,423.40	95.60		
- แผนงานพื้นฐาน	225,002,991.66	9,401,776.73	188,193,030.95	27,408,183.98	83.64			197,594,807.68	87.82		
- แผนงานยุทธศาสตร์	100,000.00			100,000.00	-						
งบเงินอุดหนุน	43,023,183.44		42,466,183.44	557,000.00	98.71			42,466,183.44	98.71		
งบรายจ่ายอื่น	45,819,155.00	3,099,563.40	32,642,965.82	10,076,625.78	71.24			35,742,529.22	78.01		
รายจ่ายลงทุน	20,524,969.90	327,873.00	18,093,720.40	2,103,376.50	88.15	69.00	19.15	18,421,593.40	89.75	93.88	(4.13)
งบลงทุน	20,524,969.90	327,873.00	18,093,720.40	2,103,376.50	88.15			18,421,593.40	89.75		
ภาพรวม	1,092,088,500.00	12,829,213.13	1,022,315,477.17	56,943,809.70	93.61	87.00	6.61	1,035,144,690.30	94.79	93.91	0.88

หมายเหตุ : งบลงทุนได้รับจัดสรรงบประมาณ 16,527,400 บาท โอนเปลี่ยนแปลงรายการ 3,997,569.90 บาท รวมเป็นเงิน 20,524,969.90 บาท

: งบดำเนินงาน แผนงานบุคลากร ได้รับจัดสรรงบประมาณ 52,369,600 บาท ได้รับเพิ่มเติม 6,885,100 บาท รวมเป็นเงิน 59,254,700 บาท

สรุปผลการเบิกจ่ายเงินงบประมาณรายจ่ายประจำปีงบประมาณ พ.ศ. 2566

ณ วันที่ 31 สิงหาคม 2566

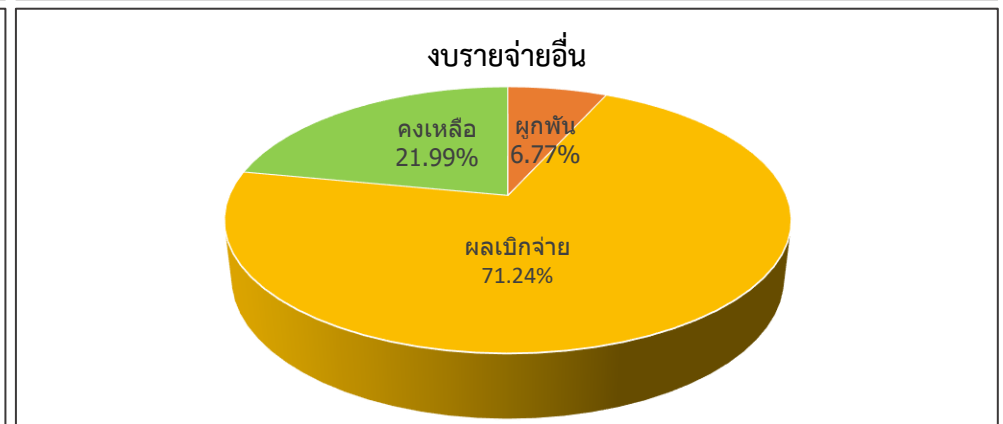
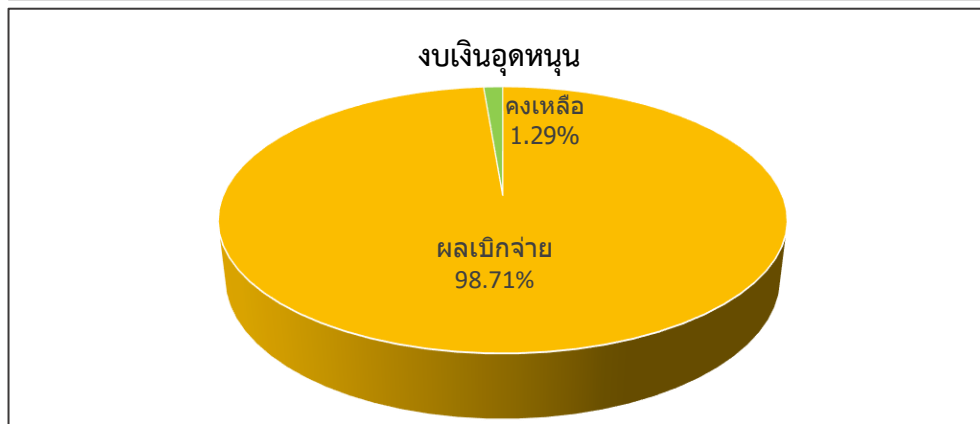
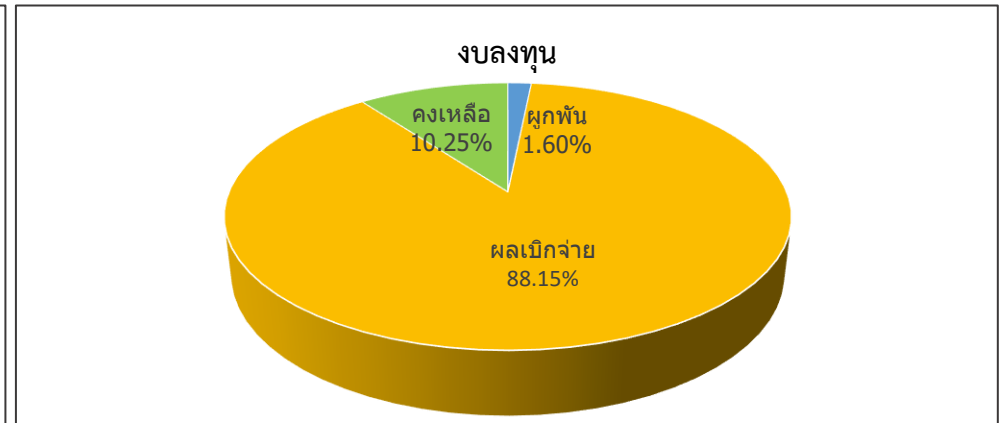
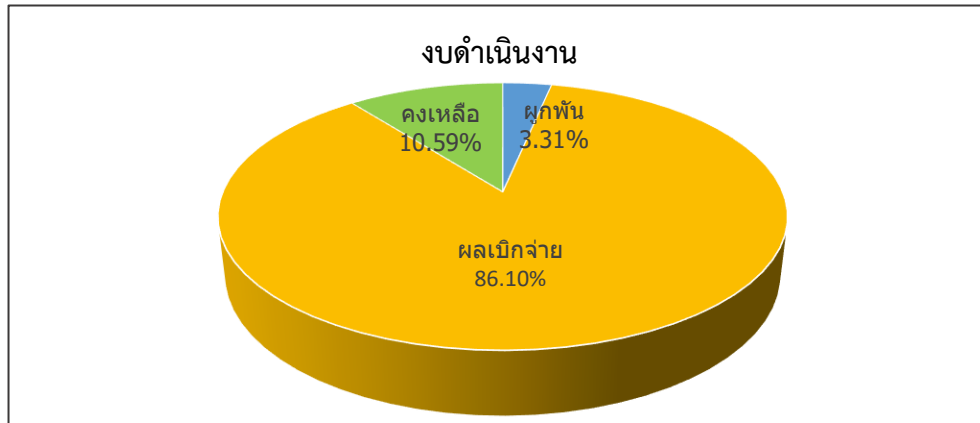
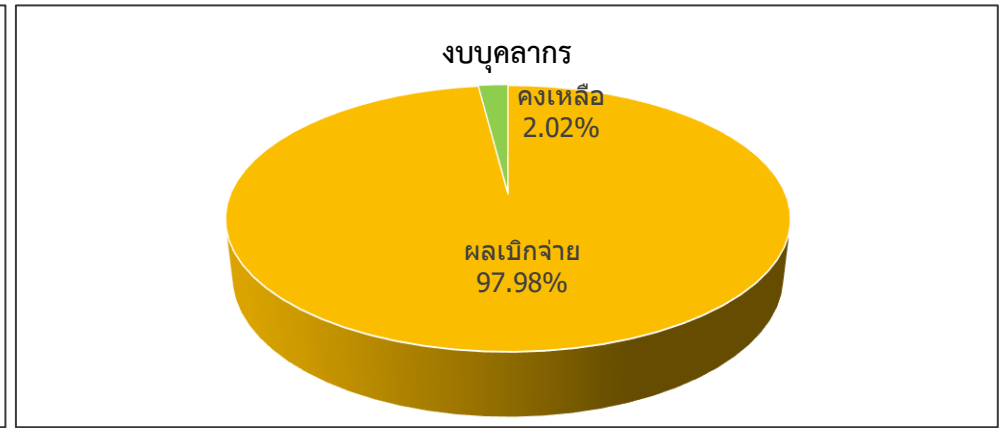
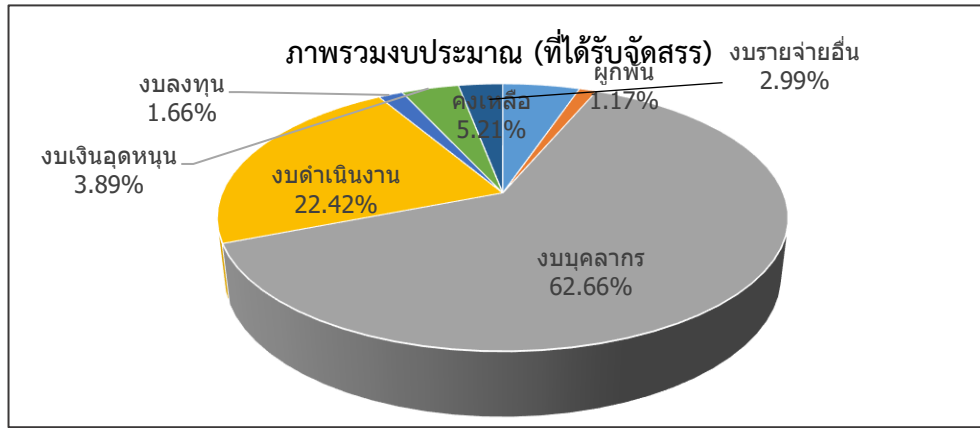

สรุปผลการใช้จ่ายเงินงบประมาณรายจ่ายประจำปีงบประมาณ พ.ศ. 2566 (ผูกพัน + เบิกจ่าย)

แยกรายหน่วยงาน เรียงลำดับจากมากไปหาน้อย

ณ วันที่ 31 สิงหาคม 2566

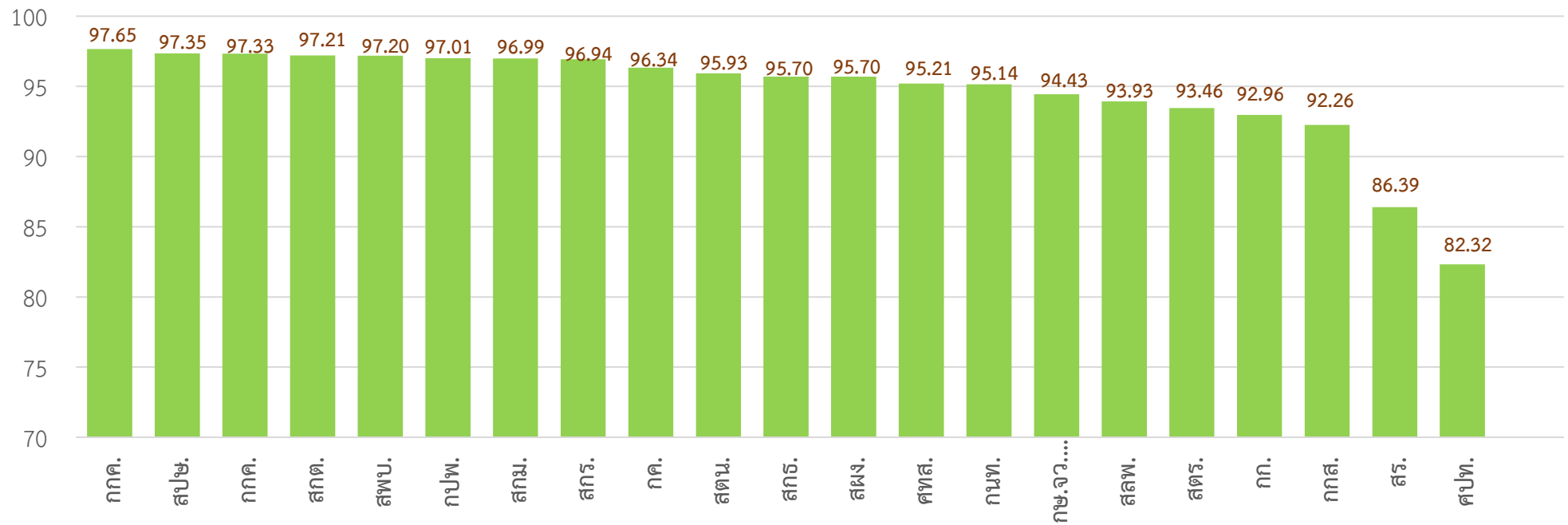

สถิติการเบิกจ่ายเงินจากระบบ GFMIS

เทียบแผนของหน่วยงานและมติ ครม.

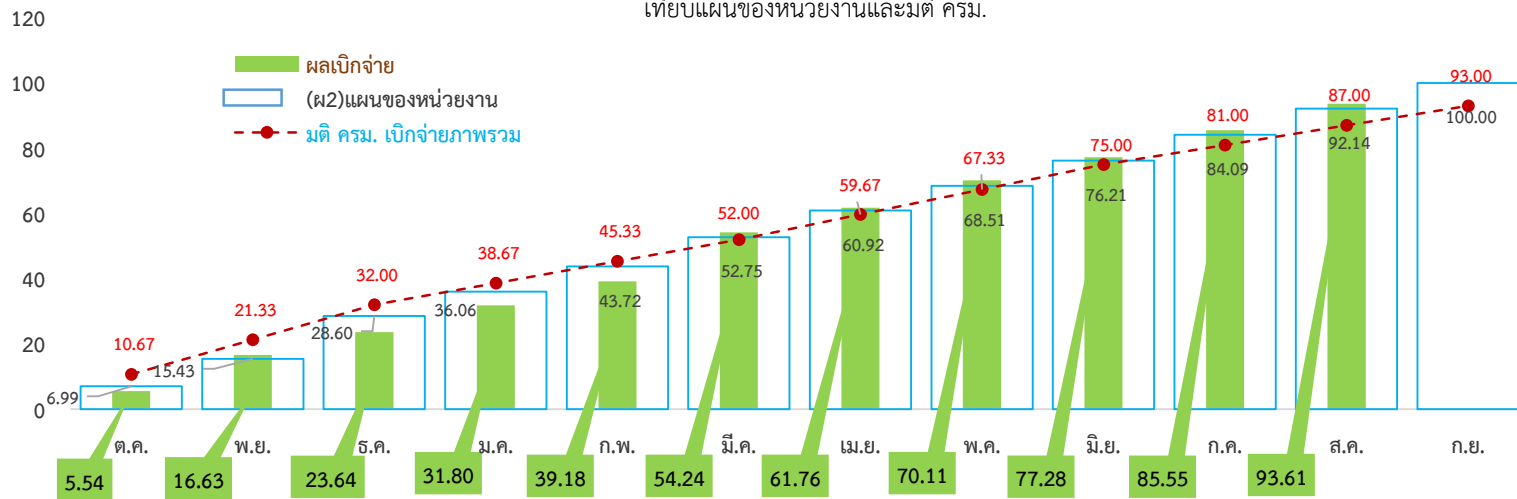

สถิติการใช้จ่ายเงินจากระบบ GFMIS

เทียบแผนของหน่วยงานและมติ ครม.

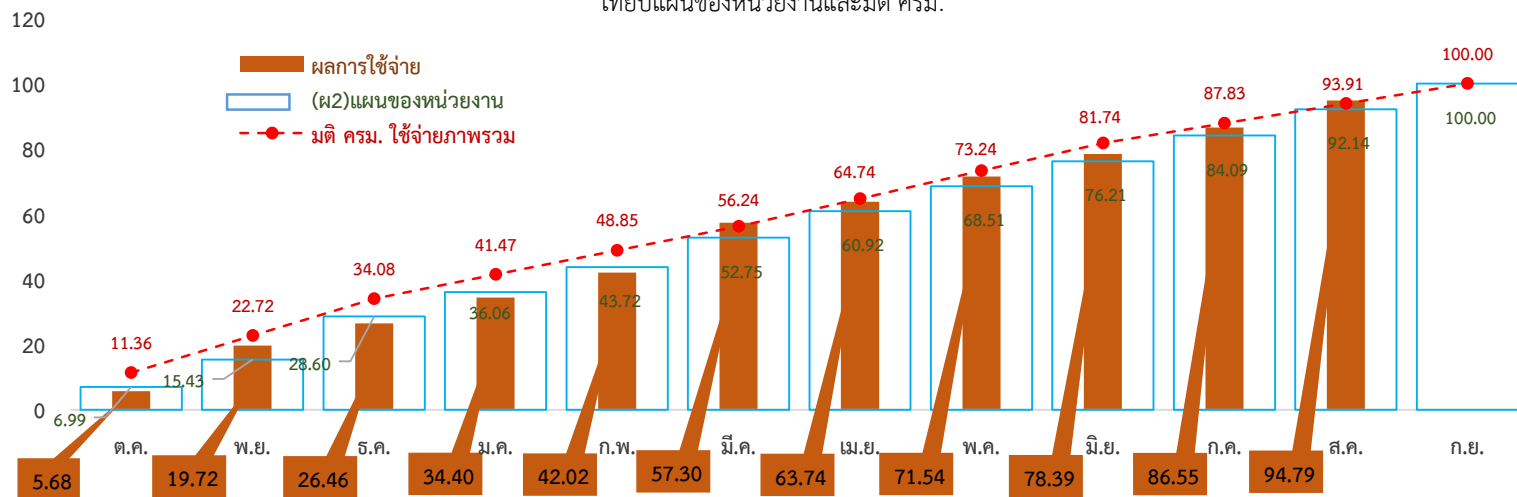

สรุปผลการเบิกจ่ายเงินงบประมาณรายจ่ายประจำปีงบประมาณ พ.ศ. 2566
แยกตามประเภทรายจ่าย เรียงลำดับตามผลการใช้จ่ายจากมากไปหาน้อย
ข้อมูล ณ วันที่ 31 สิงหาคม 2566

หน่วยงาน	รายจ่ายประจำ					รายจ่ายลงทุน					รวม					
	งบประมาณที่ได้รับจัดสรร	ผูกพัน	ผลเบิกจ่าย	คงเหลือ	%เบิก	งบประมาณที่ได้รับจัดสรร	ผูกพัน	ผลเบิกจ่าย	คงเหลือ	%เบิก	งบประมาณที่ได้รับจัดสรร	ผูกพัน	ผลเบิกจ่าย	คงเหลือ	%การใช้จ่าย	%เบิก
กกจ.	24,395,318.00	75,254.90	23,747,721.44	572,341.66	97.35				-	-	24,395,318.00	75,254.90	23,747,721.44	572,341.66	97.65	97.35
สปช.	131,535,960.74	-	128,055,295.76	3,480,664.98	97.35				-	-	131,535,960.74	-	128,055,295.76	3,480,664.98	97.35	97.35
กกค.	2,110,563.00	-	2,054,267.97	56,295.03	97.33				-	-	2,110,563.00	-	2,054,267.97	56,295.03	97.33	97.33
สกต.	68,687,018.84	30,656.57	66,737,853.53	1,918,508.74	97.16	36,300.00	36,000.00		300.00	-	68,723,318.84	66,656.57	66,737,853.53	1,918,808.74	97.21	97.11
สพบ.	6,794,547.00	-	6,603,966.96	190,580.04	97.20				-	-	6,794,547.00	-	6,603,966.96	190,580.04	97.20	97.20
กปพ.	8,208,712.00	2,308,583.36	5,642,602.04	257,526.60	68.74	412,200.00		412,200.00	-	100.00	8,620,912.00	2,308,583.36	6,054,802.04	257,526.60	97.01	70.23
สทท.	10,659,049.30	101,967.14	10,234,655.32	322,426.84	96.02	73,900.00	73,800.00		100.00	-	10,732,949.30	175,767.14	10,234,655.32	322,526.84	96.99	95.36
สกร.	11,402,958.00	128,539.10	10,965,676.82	308,742.08	96.17	41,436.00		41,436.00	-	-	11,444,394.00	128,539.10	10,965,676.82	350,178.08	96.94	95.82
กค.	57,288,477.80	2,358,998.40	53,353,093.40	1,576,386.00	93.13	3,987,418.00	22,180.00	3,299,238.00	666,000.00	82.74	61,275,895.80	2,381,178.40	56,652,331.40	2,242,386.00	96.34	92.45
สตน.	10,117,032.66	287.28	9,707,374.59	409,370.79	95.95	4,522.00		2,022.00	2,500.00	44.71	10,121,554.66	287.28	9,709,396.59	411,870.79	95.93	95.93
สทธ.	24,969,884.76	366,366.43	23,530,484.97	1,073,033.36	94.24				-	-	24,969,884.76	366,366.43	23,530,484.97	1,073,033.36	95.70	94.24
สผง.	28,448,455.64	897,582.56	26,324,546.98	1,226,326.10	92.53	82,704.00	79,173.00	3,531.00	-	4.27	28,531,159.64	976,755.56	26,328,077.98	1,226,326.10	95.70	92.28
ศทส.	25,145,005.00	2,461,086.57	20,983,402.30	1,700,516.13	83.45	10,360,000.00		10,360,000.00	-	100.00	35,505,005.00	2,461,086.57	31,343,402.30	1,700,516.13	95.21	88.28
กนท.	15,049,699.00	448,673.71	13,869,891.44	731,133.85	92.16				-	-	15,049,699.00	448,673.71	13,869,891.44	731,133.85	95.14	92.16
กษ.จว. 76 จังหวัด	529,942,870.76	995,703.66	500,551,647.67	28,395,519.43	94.45	4,305,062.00	32,700.00	2,917,362.00	1,355,000.00	67.77	534,247,932.76	1,028,403.66	503,469,009.67	29,750,519.43	94.43	94.24
สสพ.	3,153,724.00	5,029.00	2,957,366.66	191,328.34	93.77				-	-	3,153,724.00	5,029.00	2,957,366.66	191,328.34	93.93	93.77
สตร.	28,484,177.60	525,781.40	26,095,499.28	1,862,896.92	91.61				-	-	28,484,177.60	525,781.40	26,095,499.28	1,862,896.92	93.46	91.61
กก.	30,085,912.09	552,754.41	27,378,569.44	2,154,588.24	91.00	524,577.50	38,520.00	486,057.50	-	92.66	30,610,489.59	591,274.41	27,864,626.94	2,154,588.24	92.96	91.03
กกส.	16,567,596.40	358,499.86	14,924,081.34	1,285,015.20	90.08	532,044.90		494,004.90	38,040.00	92.85	17,099,641.30	358,499.86	15,418,086.24	1,323,055.20	92.26	90.17
สร.	27,516,325.99	885,575.78	22,863,633.01	3,767,117.20	83.09	164,805.00	45,500.00	119,305.00	-	72.39	27,681,130.99	931,075.78	22,982,938.01	3,767,117.20	86.39	83.03
ศปท.	3,037,584.13	0.00	2,500,448.40	537,135.73	82.32				-	-	3,037,584.13	0.00	2,500,448.40	537,135.73	82.32	82.32
โอนเบิกแทน	5,428,836.68	-	5,139,677.45	289,159.23	94.67				-	-	5,428,836.68	-	5,139,677.45	289,159.23	94.67	94.67
งบสนับสนุนภารกิจเร่งด่วน	2,533,820.71			2,533,820.71	-	0.50			0.50	-	2,533,821.21	-	-	2,533,821.21	0.00	-
รวม	1,071,563,530.10	12,501,340.13	1,004,221,756.77	54,840,433.20	93.72	20,524,969.90	327,873.00	18,093,720.40	2,103,376.50	88.15	1,092,088,500.00	12,829,213.13	1,022,315,477.17	56,943,809.70	94.79	93.61

สรุปผลการเบิกจ่ายเงินงบประมาณรายจ่ายประจำปีงบประมาณ พ.ศ. 2566

ข้อมูล ณ วันที่ 31 สิงหาคม 2566

หน่วยงาน	งบบุคลากร				งบดำเนินงาน				งบลงทุน				งบเงินอุดหนุน				งบรายจ่ายอื่น					รวม							
	งบประมาณที่ได้รับจัดสรร	ผลเบิกจ่าย	คงเหลือ	%เบิก	งบประมาณที่ได้รับจัดสรร	ผูกพัน	ผลเบิกจ่าย	คงเหลือ	%เบิก	งบประมาณที่ได้รับจัดสรร	ผูกพัน	ผลเบิกจ่าย	คงเหลือ	%เบิก	งบประมาณที่ได้รับจัดสรร	ผลเบิกจ่าย	คงเหลือ	%เบิก	งบประมาณที่ได้รับจัดสรร	ผูกพัน	ผลเบิกจ่าย	คงเหลือ	%เบิก						
รวม	698,363,500.00	684,270,153.16	14,093,346.84	97.98	284,357,691.66	9,401,776.73	244,842,454.35	30,113,460.58	86.10	20,524,969.90	327,873.00	18,093,720.40	2,103,376.50	88.15	43,023,183.44	42,466,183.44	557,000.00	98.71	45,819,155.00	3,099,563.40	32,642,965.82	10,076,625.78	71.24	1,092,088,500.00	12,829,213.13	1,022,315,477.17	56,943,809.70	93.61	
ส.ป.กษ.	-	-	-	-	-	-	-	0.00	-	-	-	-	-	-	-	-	-	-	-	-	-	-	-	-	-	-	-	-	-
ส.ต.น.	8,759,445.66	8,563,346.07	196,099.59	97.76	1,357,587.00	287.28	1,144,028.52	213,271.20	84.27	4,522.00	-	2,022.00	2,500.00	44.71	-	-	-	-	-	-	-	-	-	10,121,554.66	287.28	9,709,396.59	411,870.79	95.93	
ส.ท.บ.	6,353,125.00	6,219,141.02	133,983.98	97.89	441,422.00	-	384,825.94	56,596.06	87.18	-	-	-	-	-	-	-	-	-	-	-	-	-	-	6,794,547.00	-	6,603,966.96	190,580.04	97.20	
ก.ค.	17,869,760.00	17,589,707.95	280,052.05	98.43	12,216,152.09	552,754.41	9,788,861.49	1,874,536.19	80.13	524,577.50	38,520.00	486,057.50	-	92.66	-	-	-	-	-	-	-	-	-	30,610,489.59	591,274.41	27,864,626.94	2,154,588.24	91.03	
ก.ก.จ.	22,715,889.00	22,249,696.57	466,192.43	97.95	1,679,429.00	75,254.90	1,498,024.87	106,149.23	89.20	-	-	-	-	-	-	-	-	-	-	-	-	-	-	24,395,318.00	75,254.90	23,747,721.44	572,341.66	97.35	
ก.ค.	25,225,460.00	24,875,132.32	350,327.68	98.61	32,063,017.80	2,358,998.40	28,477,961.08	1,226,058.32	88.82	3,987,418.00	22,180.00	3,299,238.00	666,000.00	82.74	-	-	-	-	-	-	-	-	-	61,275,895.80	2,381,178.40	56,652,331.40	2,242,386.00	92.45	
ส.ก.ด.	10,860,000.00	10,616,547.38	243,452.62	97.76	15,209,439.40	30,656.57	13,709,156.12	1,469,626.71	90.14	36,300.00	36,000.00	-	300.00	-	39,287,183.44	39,287,183.44	-	100.00	3,330,396.00	-	3,124,966.59	205,429.41	93.83	68,723,318.84	66,656.57	66,737,853.53	1,918,808.74	97.11	
ก.ค.ส.	10,546,840.00	10,147,621.03	399,218.97	96.21	5,970,756.40	308,499.86	4,776,460.31	885,796.23	80.00	532,044.90	-	494,004.90	38,040.00	92.85	-	-	-	-	50,000.00	50,000.00	-	-	-	17,099,641.30	358,499.86	15,418,086.24	1,323,055.20	90.17	
ส.ค.ร.	19,994,408.70	19,545,921.81	448,486.89	97.76	7,281,768.90	525,781.40	5,802,861.22	953,126.28	79.69	-	-	-	-	-	-	-	-	-	1,208,000.00	-	746,716.25	461,283.75	61.81	28,484,177.60	525,781.40	26,095,499.28	1,862,896.92	91.61	
ก.น.ท.	10,309,900.00	10,035,591.70	274,308.30	97.34	813,479.00	14,560.56	610,373.97	188,544.47	75.03	-	-	-	-	-	100,000.00	100,000.00	-	100.00	3,826,320.00	434,113.15	3,123,925.77	268,281.08	81.64	15,049,699.00	448,673.71	13,869,891.44	731,133.85	92.16	
ส.ท.น.	9,449,020.00	9,231,821.45	217,198.55	97.70	1,210,029.30	101,967.14	1,002,833.87	105,228.29	82.88	-	-	-	100.00	-	-	-	-	-	-	-	-	-	-	10,732,949.30	175,767.14	10,234,655.32	322,526.84	95.36	
ท.ท.ส.	10,549,880.00	9,080,614.62	1,469,265.38	86.07	14,595,125.00	2,461,086.57	11,902,787.68	231,250.75	81.55	10,360,000.00	-	10,360,000.00	-	100.00	-	-	-	-	-	-	-	-	-	35,505,005.00	2,461,086.57	31,343,402.30	1,700,516.13	88.28	
ส.ท.ร.	13,014,100.00	12,917,590.65	96,509.35	99.26	8,319,784.76	366,366.43	7,533,894.32	419,524.01	90.55	-	-	-	-	-	3,636,000.00	3,079,000.00	557,000.00	84.68	-	-	-	-	-	-	24,969,884.76	366,366.43	23,530,484.97	1,073,033.36	94.24
ส.ป.ช.	66,857,970.74	66,855,020.74	2,950.00	100.00	58,015,731.00	-	57,807,186.02	208,544.98	99.64	-	-	-	-	-	-	-	-	-	6,662,259.00	-	3,393,089.00	3,269,170.00	50.93	131,535,960.74	-	128,055,295.76	3,480,664.98	97.35	
ส.ท.จ.	24,392,360.00	23,554,544.73	837,815.27	96.57	3,985,795.64	847,747.31	2,751,982.25	386,066.08	69.04	82,704.00	79,173.00	3,531.00	-	4.27	-	-	-	-	70,300.00	49,835.25	18,020.00	2,444.75	25.63	28,531,159.64	976,755.56	26,328,077.98	1,226,326.10	92.28	
ส.ค.ร.	11,615,728.00	11,203,468.15	412,259.85	96.45	15,900,597.99	885,575.78	11,660,164.86	3,354,857.35	73.33	164,805.00	45,500.00	119,305.00	-	72.39	-	-	-	-	-	-	-	-	-	17,681,130.99	931,075.78	22,982,938.01	3,767,117.20	83.03	
ส.ท.ร.	9,271,900.00	9,120,856.91	151,043.09	98.37	2,131,058.00	128,539.10	1,844,819.91	157,698.99	86.57	41,436.00	-	-	41,436.00	-	-	-	-	-	-	-	-	-	-	11,444,394.00	128,539.10	10,965,676.82	350,178.08	95.82	
ก.ค.ค.	1,809,290.00	1,807,660.00	1,630.00	99.91	301,273.00	-	246,607.97	54,665.03	81.86	-	-	-	-	-	-	-	-	-	-	-	-	-	-	2,110,563.00	-	2,054,267.97	56,295.03	97.33	
ก.ท.พ.	5,158,910.00	5,065,194.42	93,715.58	98.18	222,480.00	13,583.36	190,477.62	18,419.02	85.62	412,200.00	-	412,200.00	-	100.00	-	-	-	-	2,827,322.00	2,295,000.00	386,930.00	145,392.00	13.69	8,620,912.00	2,308,583.36	6,054,802.04	257,526.60	70.23	
ท.ท.ท.	2,616,698.00	2,129,782.88	486,915.12	81.39	420,886.13	0.00	370,665.52	50,220.61	88.07	-	-	-	-	-	-	-	-	-	-	-	-	-	-	3,037,584.13	0.00	2,500,448.40	537,135.73	82.32	
ส.ท.พ.	2,187,610.00	2,186,509.46	1,100.54	99.95	966,114.00	5,029.00	770,857.20	190,227.80	79.79	-	-	-	-	-	-	-	-	-	-	-	-	-	-	3,153,724.00	5,029.00	2,957,366.66	191,328.34	93.77	
กษ.จ.ว. (รอจัดสรร)	-	-	-	-	-	-	-	0.00	-	-	-	-	-	-	-	-	-	-	-	-	-	-	-	-	-	-	-	-	-
งบสนับสนุนภารกิจส่วน งบบุคลากร	61,094.08	-	61,094.08	-	1,605,226.63	-	-	1,605,226.63	-	0.50	-	-	0.50	-	-	-	-	-	867,500.00	-	-	867,500.00	-	-	2,533,821.21	-	-	2,533,821.21	-
โอนเบิกแทน	-	-	-	-	5,428,836.68	-	5,139,677.45	289,159.23	94.67	-	-	-	-	-	-	-	-	-	-	-	-	-	-	-	5,428,836.68	-	5,139,677.45	289,159.23	94.67
สมุทรปราการ	3,864,440.00	3,774,532.58	89,907.42	97.67	1,521,924.79	-	1,205,129.16	316,795.63	79.18	-	-	-	-	-	107,240.00	-	-	-	107,240.00	-	57,490.00	49,750.00	53.61	5,493,604.79	-	5,037,151.74	456,453.05	91.69	
นนทบุรี	4,265,300.00	4,205,514.52	59,785.48	98.60	864,131.92	-	681,571.88	182,560.04	78.87	-	-	-	-	-	107,240.00	-	-	-	107,240.00	-	68,498.00	38,742.00	63.87	5,236,671.92	-	4,955,584.40	281,087.52	94.63	
ปทุมธานี	4,968,740.00	4,837,760.97	130,979.03	97.36	1,280,295.91	32,604.18	1,032,480.27	215,211.46	80.64	165,300.00	-	165,300.00	-	-	124,330.00	5,000.00	-	-	124,330.00	5,000.00	93,832.00	25,498.00	75.47	6,538,665.91	37,604.18	5,964,073.24	536,988.49	91.21	
พระนครศรีอยุธยา	6,127,900.00	6,023,782.58	104,117.42	98.30	980,851.54	5,600.00	810,079.62	165,171.92	82.59	-	-	-	-	-	260,410.00	-	-	-	260,410.00	-	250,052.04	10,357.96	96.02	7,369,161.54	5,600.00	7,083,914.24	279,647.30	96.13	
อ่างทอง	4,817,492.26	4,726,525.49	90,966.77	98.11	1,224,273.21	85,172.65	912,013.99	227,086.57	74.49	-	-	-	-	-	174,330.00	-	-	-	174,330.00	-	117,822.50	56,507.50	67.59	6,216,095.47	85,172.65	5,756,361.98	374,560.84	92.60	
ลพบุรี	5,182,520.00	5,023,539.35	158,980.65	96.93	1,053,493.12	-	835,911.18	217,581.94	79.35	855,000.00	-	855,000.00	-	100.00	-	-	-	-	292,740.00	-	175,316.00	117,424.00	59.89	7,383,753.12	-	6,889,766.53	493,986.59	93.31	
สิงห์บุรี	5,311,500.00	5,200,092.58	111,407.42	97.90	1,296,788.60	-	1,218,032.14	78,756.46	93.93	-	-	-	-	-	42,590.00	-	-	-	42,590.00	-	142,590.00	-	100.00	6,750,878.60	-	6,560,714.72	190,163.88	97.18	
ชัยนาท	6,157,340.00	6,087,350.00	69,990.00	98.86	1,822,531.32	-	1,695,582.66	126,948.66	93.03	32,700.00	-	32,700.00	-	-	121,520.00	-	-	-	121,520.00	-	104,375.00	17,145.00	85.89	8,134,091.32	-	7,887,307.66	246,783.66	96.97	
สระบุรี	5,410,580.00	5,265,526.94	145,053.06	97.32	1,124,666.04	-	960,695.20	163,970.84	85.42	-	-	-	-	-	244,140.00	-	-	-	244,140.00	-	206,042.00	38,098.00	84.40	6,779,386.04	-	6,432,264.14	347,121.90	94.88	
ชลบุรี	6,039,100.00	5,948,680.00	90,420.00	98.50																									

รายละเอียดงบประมาณประจำปีงบประมาณ พ.ศ. 2566

รายละเอียดรายการแยกตามหน่วยงาน

ข้อมูล ณ วันที่ 31 สิงหาคม 2566

ลำดับ	หน่วยงาน / รายการ	งบประมาณที่ได้รับ จัดสรร	ผูกพัน	ผลเบิกจ่าย	คงเหลือ	%เบิก	หมายเหตุ
รวม สป.กษ.		20,524,969.90	327,873.00	18,093,720.40	2,103,376.50	88.15	
1	งบสนับสนุนเร่งด่วนนอกแผน (สผง.) เงินเหลือจ่าย	0.50	-	-	0.50	-	
	โต๊ะทำงานกลุ่ม 1 ชุด	0.50			0.50		
2	สำนักตรวจสอบภายใน	4,522.00	-	2,022.00	2,500.00	44.71	
	พัสดุตั้งพื้นขนาด 16 นิ้ว 1 เครื่อง	2,022.00		2,022.00	-	100.00	
	พัสดุตั้งพื้นขนาด 16 นิ้ว 1 เครื่อง	2,500.00			2,500.00		
3	กองกลาง	524,577.50	38,520.00	486,057.50	-	92.66	
	โต๊ะทำงาน 1 ชุด	16,050.00		16,050.00	-	100.00	
	โต๊ะทำงานกลุ่ม 1 ชุด	48,738.50		48,738.50	-	100.00	
	ชุดโต๊ะประชุม 1 ชุด	26,322.00		26,322.00	-	100.00	
	เครื่องคอมพิวเตอร์ All In One สำหรับงานประมวลผล พร้อมชุดโปรแกรมระบบปฏิบัติการสำหรับเครื่องคอมพิวเตอร์แบบสิทธิการใช้งานประเภทติดตั้งจากโรงงาน (OEM) ที่มีลิขสิทธิ์ถูกต้องตามกฎหมาย) 10 เครื่อง	387,447.00		387,447.00	-	100.00	
	เครื่องพิมพ์ Multifunction แบบฉีดหมึกพร้อมติดตั้งถังหมึกพิมพ์ (Ink Tank Print) 1 เครื่อง	7,500.00		7,500.00	-	100.00	
	Harddisk สำหรับเครื่องแม่ข่ายระบบสารสนเทศอิเล็กทรอนิกส์	38,520.00	38,520.00		-	-	
4	กองคลัง	3,987,418.00	22,180.00	3,299,238.00	666,000.00	82.74	
	รถนั่งส่วนบุคคล ปริมาตรกระบอกสูบ 1,400 - 1,600 ซีซี หรือกำลังเครื่องยนต์สูงสุดไม่ต่ำกว่า 70 กิโลวัตต์	686,940.00		686,940.00	-	100.00	
	รถโดยสาร ขนาด 12 ที่นั่ง (ดีเซล) ปริมาตรกระบอกสูบไม่ต่ำกว่า 2,400 ซีซี หรือกำลังเครื่องยนต์สูงสุดไม่ต่ำกว่า 90 กิโลวัตต์ 2 คัน	2,546,600.00		2,546,600.00	-	100.00	
	รายการตัดชุดครุยสำหรับพระยาแรกนา จำนวน 1 ชุด	666,000.00		-	666,000.00	-	

ลำดับ	หน่วยงาน / รายการ	งบประมาณที่ได้รับ จัดสรร	ผูกพัน	ผลเบิกจ่าย	คงเหลือ	%เบิก	หมายเหตุ
	โทรทัศน์ ขนาด 24 นิ้ว	9,844.00		9,844.00	-	100.00	
	โทรทัศน์ขนาด 32 นิ้ว	18,404.00		18,404.00	-	100.00	
	โทรทัศน์ขนาด 43 นิ้ว	13,910.00		13,910.00	-	100.00	
	โต๊ะพับอเนกประสงค์ จำนวน 10 ตัว	23,540.00		23,540.00	-	100.00	
	เก้าอี้ผู้บริหาร	5,990.00	5,990.00				
	เก้าอี้สำนักงาน จำนวน 6 ตัว	12,000.00	12,000.00				
	เครื่องดูดฝุ่น ขนาดไม่น้อยกว่า 1,800 วัตต์	4,190.00	4,190.00				
5	สำนักงานเกษตรต่างประเทศ	36,300.00	36,000.00	-	300.00	-	
	เครื่องปรับอากาศ แบบแยกส่วน (ราคารวมค่าติดตั้ง) แบบตั้งพื้นหรือแบบแขวน ขนาด 26,000 บีทียู	36,300.00	36,000.00		300.00		
6	กองเกษตรสารนิเทศ	532,044.90	-	494,004.90	38,040.00	92.85	
	กล้องถ่ายภาพดิจิทัล 2 ชุด	57,758.60		57,758.60	-		
	อุปกรณ์สำหรับเชื่อมต่อกล้อง 1 เครื่อง	52,323.00		52,323.00	-		
	ไมโครโฟนแบบไร้สาย 1 ชุด	10,689.30		10,689.30	-		
	เครื่องบันทึกเสียงแบบมัลติแทร็คแบบพกพา 1 ชุด	10,593.00		10,593.00	-		
	ชุดไฟสตูดิโอ 3 ชุด	31,779.00		31,779.00	-		
	เครื่องสลับสัญญาณภาพ 1 เครื่อง	49,862.00		49,862.00	-		
	ชุดลำโพงพร้อมขยายเสียงในตัว 2 ชุด	198,000.00		198,000.00	-		
	Mixer 1 เครื่อง	49,000.00		49,000.00	-		
	ชุดไมโครไร้สายแบบมือถือ	34,000.00		34,000.00	-		
	เครื่องคอมพิวเตอร์โน้ตบุ๊ก สำหรับงานประมวลผล พร้อมชุดโปรแกรม ระบบปฏิบัติการสำหรับเครื่องคอมพิวเตอร์แบบสิทธิการใช้งาน ประเภทติดตั้งมา จากโรงงาน (OEM) ที่มีลิขสิทธิ์ถูกต้องตามกฎหมาย	38,040.00			38,040.00		
7	สำนักกฎหมาย	73,900.00	73,800.00	-	100.00	-	
	เครื่องปรับอากาศ แบบแยกส่วน (ราคารวมค่าติดตั้ง) แบบตั้งพื้นหรือแบบแขวน ขนาด 20,000 บีทียู	30,900.00	30,800.00	-	100.00		

ลำดับ	หน่วยงาน / รายการ	งบประมาณที่ได้รับ จัดสรร	ผูกพัน	ผลเบิกจ่าย	คงเหลือ	%เบิก	หมายเหตุ
	เครื่องปรับอากาศ แบบแยกส่วน (ราคารวมค่าติดตั้ง) แบบตั้งพื้นหรือแบบแขวน ขนาด 32,000 บีทียู	43,000.00	43,000.00				
8	ศูนย์เทคโนโลยีสารสนเทศและการสื่อสาร	10,360,000.00	-	10,360,000.00	-	100.00	
	โครงการทดแทนและเพิ่มประสิทธิภาพระบบเครือข่ายไร้สาย	10,360,000.00		10,360,000.00	-	100.00	
9	สำนักแผนงานและโครงการพิเศษ	82,704.00	79,173.00	3,531.00	-	4.27	
	เครื่องปรับอากาศ แบบแยกส่วน (ราคารวมค่าติดตั้ง) แบบตั้งพื้นหรือแบบแขวน ขนาด 24,000 บีทียู	32,200.00	32,200.00		-		
	พัดลมตั้งโต๊ะขนาดใบพัด 16 นิ้ว จำนวน 4 ตัว	3,531.00		3,531.00	-		
	เครื่องคอมพิวเตอร์ สำหรับงานประมวลผล แบบที่ 2 จำนวน 1 เครื่อง (จอแสดง ภาพขนาดไม่น้อยกว่า 19 นิ้ว) พร้อมชุดโปรแกรมระบบปฏิบัติการสำหรับเครื่อง คอมพิวเตอร์แบบสิทธิการใช้งานประเภทติดตั้งจากโครงการ (OEM) ที่มีลิขสิทธิ์ ถูกต้องตามกฎหมาย และชุดโปรแกรมจัดการสำนักงานที่มีลิขสิทธิ์ถูกต้องตาม กฎหมาย	46,973.00	46,973.00		-		
10	สำนักงานรัฐมนตรี	164,805.00	45,500.00	119,305.00	-	72.39	
	รายการปรับปรุงห้องทำงานรัฐมนตรีช่วยว่าการ กษ	119,305.00		119,305.00	-		
	เครื่องปรับอากาศ แบบแยกส่วน (ราคารวมค่าติดตั้ง) แบบตั้งพื้นหรือแบบแขวน ขนาด 36,000 บีทียู	45,500.00	45,500.00		-		
11	สำนักบริหารกองทุนฯ	41,436.00	-	-	41,436.00	-	
	โทรศัพท์สำนักงาน จำนวน 3 เครื่อง	5,136.00		-	5,136.00		
	เครื่องปรับอากาศ แบบแยกส่วน (ราคารวมค่าติดตั้ง) แบบตั้งพื้นหรือแบบแขวน ขนาด 26,000 บีทียู	36,300.00			36,300.00		
12	กองประสานงานโครงการพระราชดำริ	412,200.00	-	412,200.00	-	100.00	
	เครื่องคอมพิวเตอร์ สำหรับงานประมวลผล แบบที่ 2 พร้อมชุดโปรแกรม	412,200.00		412,200.00	-		
13	ปทุมธานี	165,300.00	-	-	165,300.00	-	
	โทรศัพท์สำนักงานแบบไร้สาย 1 เครื่อง	4,600.00			4,600.00	-	

ลำดับ	หน่วยงาน / รายการ	งบประมาณที่ได้รับ จัดสรร	ผูกพัน	ผลเบิกจ่าย	คงเหลือ	%เบิก	หมายเหตุ
	เครื่องคอมพิวเตอร์โน้ตบุ๊ก สำหรับงานประมวลผล พร้อมชุดโปรแกรมระบบปฏิบัติการสำหรับเครื่องคอมพิวเตอร์แบบสิทธิการใช้งาน ประเภทติดตั้งมาจากโรงงาน (OEM) ที่มีลิขสิทธิ์ถูกต้องตามกฎหมาย และชุดโปรแกรมจัดการสำนักงาน ที่มีลิขสิทธิ์ถูกต้องตามกฎหมาย	32,700.00			32,700.00		
	โต๊ะทำงาน ระดับอำนาจการสูงขึ้นไป จำนวน 1 ตัว	9,000.00			9,000.00		
	เก้าอี้ระดับผู้อำนวยการสูง จำนวน 1 ตัว	6,000.00			6,000.00		
	เก้าอี้ระดับหัวหน้ากลุ่ม/ฝ่าย จำนวน 4 ตัว	18,000.00			18,000.00		
	เก้าอี้สำหรับเจ้าหน้าที่ จำนวน 6 ตัว	21,000.00			21,000.00		
	โต๊ะประชุม สำหรับประธาน จำนวน 1 ตัว	8,000.00			8,000.00		
	โต๊ะประชุม สำหรับผู้เข้าร่วมประชุม จำนวน 6 ตัว	18,000.00			18,000.00		
	เก้าอี้ประชุมสำหรับประธาน จำนวน 1 ตัว	6,000.00			6,000.00		
	เก้าอี้ประชุมสำหรับผู้เข้าร่วมประชุม จำนวน 12 ตัว	42,000.00			42,000.00		
14	ลพบุรี	855,000.00	-	855,000.00	-	100.00	
	รถบรรทุก (ดีเซล) ขนาด 1 ตันปริมาตรกระบอกสูบไม่ต่ำกว่า 2,400 ซีซี หรือกำลังเครื่องยนต์สูงสุดไม่ต่ำกว่า 110 กิโลวัตต์ ขับเคลื่อน 2 ล้อแบบดับเบิ้ลแคว พร้อมหลังคาไฟเบอร์กลาสหรือเหล็ก จังหวัดลพบุรี	855,000.00		855,000.00	-	100.00	
15	ชัยนาท	32,700.00	-	-	32,700.00	-	
	เครื่องคอมพิวเตอร์โน้ตบุ๊ก สำหรับงานประมวลผล พร้อมชุดโปรแกรมระบบปฏิบัติการสำหรับเครื่องคอมพิวเตอร์แบบสิทธิการใช้งาน ประเภทติดตั้งมาจากโรงงาน (OEM) ที่มีลิขสิทธิ์ถูกต้องตามกฎหมาย และชุดโปรแกรมจัดการสำนักงาน ที่มีลิขสิทธิ์ถูกต้องตามกฎหมาย	32,700.00			32,700.00		
16	ระยอง	32,700.00	-	-	32,700.00	-	

ลำดับ	หน่วยงาน / รายการ	งบประมาณที่ได้รับ จัดสรร	ผูกพัน	ผลเบิกจ่าย	คงเหลือ	%เบิก	หมายเหตุ
	เครื่องคอมพิวเตอร์โน้ตบุ๊ก สำหรับงานประมวลผล พร้อมชุดโปรแกรม ระบบปฏิบัติการสำหรับเครื่องคอมพิวเตอร์แบบสัทธิการใช้งาน ประเภทติดตั้งมา จากโรงงาน (OEM) ที่มีลิขสิทธิ์ถูกต้องตามกฎหมาย และชุดโปรแกรมจัดการ สำนักงาน ที่มีลิขสิทธิ์ถูกต้องตามกฎหมาย	32,700.00			32,700.00		
17	ตราด	5,380.00	-	5,380.00	-	100.00	
	เก้าอี้สำนักงาน 2 ตัว	5,380.00		5,380.00	-	100.00	
18	ฉะเชิงเทรา	32,700.00	-	-	32,700.00	-	
	เครื่องคอมพิวเตอร์โน้ตบุ๊ก สำหรับงานประมวลผล พร้อมชุดโปรแกรม ระบบปฏิบัติการสำหรับเครื่องคอมพิวเตอร์แบบสัทธิการใช้งาน ประเภทติดตั้งมา จากโรงงาน (OEM) ที่มีลิขสิทธิ์ถูกต้องตามกฎหมาย และชุดโปรแกรมจัดการ สำนักงาน ที่มีลิขสิทธิ์ถูกต้องตามกฎหมาย	32,700.00			32,700.00		
19	นครนายก	32,700.00	-	-	32,700.00	-	
	เครื่องคอมพิวเตอร์โน้ตบุ๊ก สำหรับงานประมวลผล พร้อมชุดโปรแกรม ระบบปฏิบัติการสำหรับเครื่องคอมพิวเตอร์แบบสัทธิการใช้งาน ประเภทติดตั้งมา จากโรงงาน (OEM) ที่มีลิขสิทธิ์ถูกต้องตามกฎหมาย และชุดโปรแกรมจัดการ สำนักงาน ที่มีลิขสิทธิ์ถูกต้องตามกฎหมาย	32,700.00			32,700.00		
20	สระแก้ว	32,700.00	-	-	32,700.00	-	
	เครื่องคอมพิวเตอร์โน้ตบุ๊ก สำหรับงานประมวลผล พร้อมชุดโปรแกรม ระบบปฏิบัติการสำหรับเครื่องคอมพิวเตอร์แบบสัทธิการใช้งาน ประเภทติดตั้งมา จากโรงงาน (OEM) ที่มีลิขสิทธิ์ถูกต้องตามกฎหมาย และชุดโปรแกรมจัดการ สำนักงาน ที่มีลิขสิทธิ์ถูกต้องตามกฎหมาย	32,700.00			32,700.00		
21	นครราชสีมา	32,700.00	-	-	32,700.00	-	
	เครื่องคอมพิวเตอร์โน้ตบุ๊ก สำหรับงานประมวลผล พร้อมชุดโปรแกรม ระบบปฏิบัติการสำหรับเครื่องคอมพิวเตอร์แบบสัทธิการใช้งาน ประเภทติดตั้งมา จากโรงงาน (OEM) ที่มีลิขสิทธิ์ถูกต้องตามกฎหมาย และชุดโปรแกรมจัดการ สำนักงาน ที่มีลิขสิทธิ์ถูกต้องตามกฎหมาย	32,700.00			32,700.00		

ลำดับ	หน่วยงาน / รายการ	งบประมาณที่ได้รับ จัดสรร	ผูกพัน	ผลเบิกจ่าย	คงเหลือ	%เบิก	หมายเหตุ
22	สุรินทร์	32,700.00	-	-	32,700.00	-	
	เครื่องคอมพิวเตอร์โน้ตบุ๊ก สำหรับงานประมวลผล พร้อมชุดโปรแกรมระบบปฏิบัติการสำหรับเครื่องคอมพิวเตอร์แบบสัทธิการใช้งาน ประเภทติดตั้งมาจากโรงงาน (OEM) ที่มีลิขสิทธิ์ถูกต้องตามกฎหมาย และชุดโปรแกรมจัดการสำนักงาน ที่มีลิขสิทธิ์ถูกต้องตามกฎหมาย	32,700.00			32,700.00		
23	อุบลราชธานี	32,700.00	-	-	32,700.00	-	
	เครื่องคอมพิวเตอร์โน้ตบุ๊ก สำหรับงานประมวลผล พร้อมชุดโปรแกรมระบบปฏิบัติการสำหรับเครื่องคอมพิวเตอร์แบบสัทธิการใช้งาน ประเภทติดตั้งมาจากโรงงาน (OEM) ที่มีลิขสิทธิ์ถูกต้องตามกฎหมาย และชุดโปรแกรมจัดการสำนักงาน ที่มีลิขสิทธิ์ถูกต้องตามกฎหมาย	32,700.00			32,700.00		
24	ยโสธร	32,700.00	-	-	32,700.00	-	
	เครื่องคอมพิวเตอร์โน้ตบุ๊ก สำหรับงานประมวลผล พร้อมชุดโปรแกรมระบบปฏิบัติการสำหรับเครื่องคอมพิวเตอร์แบบสัทธิการใช้งาน ประเภทติดตั้งมาจากโรงงาน (OEM) ที่มีลิขสิทธิ์ถูกต้องตามกฎหมาย และชุดโปรแกรมจัดการสำนักงาน ที่มีลิขสิทธิ์ถูกต้องตามกฎหมาย	32,700.00			32,700.00		
25	ชัยภูมิ	32,700.00	-	-	32,700.00	-	
	เครื่องคอมพิวเตอร์โน้ตบุ๊ก สำหรับงานประมวลผล พร้อมชุดโปรแกรมระบบปฏิบัติการสำหรับเครื่องคอมพิวเตอร์แบบสัทธิการใช้งาน ประเภทติดตั้งมาจากโรงงาน (OEM) ที่มีลิขสิทธิ์ถูกต้องตามกฎหมาย และชุดโปรแกรมจัดการสำนักงาน ที่มีลิขสิทธิ์ถูกต้องตามกฎหมาย	32,700.00			32,700.00		
26	อำนาจเจริญ	41,700.00	-	-	41,700.00	-	
	เครื่องคอมพิวเตอร์โน้ตบุ๊ก สำหรับงานประมวลผล พร้อมชุดโปรแกรมระบบปฏิบัติการสำหรับเครื่องคอมพิวเตอร์แบบสัทธิการใช้งาน ประเภทติดตั้งมาจากโรงงาน (OEM) ที่มีลิขสิทธิ์ถูกต้องตามกฎหมาย และชุดโปรแกรมจัดการสำนักงาน ที่มีลิขสิทธิ์ถูกต้องตามกฎหมาย	32,700.00			32,700.00		
	เก้าอี้สำหรับหัวหน้ากลุ่ม/ฝ่าย จำนวน 2 ตัว	9,000.00			9,000.00		

ลำดับ	หน่วยงาน / รายการ	งบประมาณที่ได้รับ จัดสรร	ผูกพัน	ผลเบิกจ่าย	คงเหลือ	%เบิก	หมายเหตุ
27	เลย	32,700.00	-	-	32,700.00	-	
	เครื่องคอมพิวเตอร์โน้ตบุ๊ก สำหรับงานประมวลผล พร้อมชุดโปรแกรมระบบปฏิบัติการสำหรับเครื่องคอมพิวเตอร์แบบสิทธิการใช้งาน ประเภทติดตั้งมาจากโรงงาน (OEM) ที่มีลิขสิทธิ์ถูกต้องตามกฎหมาย และชุดโปรแกรมจัดการสำนักงาน ที่มีลิขสิทธิ์ถูกต้องตามกฎหมาย	32,700.00			32,700.00		
28	มหาสารคาม	32,700.00	-	-	32,700.00	-	
	เครื่องคอมพิวเตอร์โน้ตบุ๊ก สำหรับงานประมวลผล พร้อมชุดโปรแกรมระบบปฏิบัติการสำหรับเครื่องคอมพิวเตอร์แบบสิทธิการใช้งาน ประเภทติดตั้งมาจากโรงงาน (OEM) ที่มีลิขสิทธิ์ถูกต้องตามกฎหมาย และชุดโปรแกรมจัดการสำนักงาน ที่มีลิขสิทธิ์ถูกต้องตามกฎหมาย	32,700.00			32,700.00		
29	หนองคาย	884,900.00	-	884,900.00	-	100.00	
	รถบรรทุก (ดีเซล) ขนาด 1 ตันปริมาตรกระบอกสูบไม่ต่ำกว่า 2,400 ซีซี หรือกำลังเครื่องยนต์สูงสุดไม่ต่ำกว่า 110 กิโลวัตต์ ขับเคลื่อน 2 ล้อแบบดับเบิลแครบ พร้อมหลังคาไฟเบอร์กลาสหรือเหล็ก จังหวัดหนองคาย	884,900.00		884,900.00	-	100.00	
30	สกลนคร	32,700.00	-	-	32,700.00	-	
	เครื่องคอมพิวเตอร์โน้ตบุ๊ก สำหรับงานประมวลผล พร้อมชุดโปรแกรมระบบปฏิบัติการสำหรับเครื่องคอมพิวเตอร์แบบสิทธิการใช้งาน ประเภทติดตั้งมาจากโรงงาน (OEM) ที่มีลิขสิทธิ์ถูกต้องตามกฎหมาย และชุดโปรแกรมจัดการสำนักงาน ที่มีลิขสิทธิ์ถูกต้องตามกฎหมาย	32,700.00			32,700.00		
31	มุกดาหาร	37,500.00	-	-	37,500.00	-	
	เก้าอี้สำนักงานปรับระดับได้ จำนวน 15 ตัว	37,500.00			37,500.00		
32	ลำพูน	32,700.00	-	-	32,700.00	-	
	เครื่องคอมพิวเตอร์โน้ตบุ๊ก สำหรับงานประมวลผล พร้อมชุดโปรแกรมระบบปฏิบัติการสำหรับเครื่องคอมพิวเตอร์แบบสิทธิการใช้งาน ประเภทติดตั้งมาจากโรงงาน (OEM) ที่มีลิขสิทธิ์ถูกต้องตามกฎหมาย และชุดโปรแกรมจัดการสำนักงาน ที่มีลิขสิทธิ์ถูกต้องตามกฎหมาย	32,700.00			32,700.00		

ลำดับ	หน่วยงาน / รายการ	งบประมาณที่ได้รับ จัดสรร	ผูกพัน	ผลเบิกจ่าย	คงเหลือ	%เบิก	หมายเหตุ
33	น่าน	32,700.00	-	-	32,700.00	-	
	เครื่องคอมพิวเตอร์โน้ตบุ๊ก สำหรับงานประมวลผล พร้อมชุดโปรแกรมระบบปฏิบัติการสำหรับเครื่องคอมพิวเตอร์แบบสัทธิการใช้งาน ประเภทติดตั้งมาจากโรงงาน (OEM) ที่มีลิขสิทธิ์ถูกต้องตามกฎหมาย และชุดโปรแกรมจัดการสำนักงาน ที่มีลิขสิทธิ์ถูกต้องตามกฎหมาย	32,700.00			32,700.00		
34	พะเยา	32,700.00	-	-	32,700.00	-	
	เครื่องคอมพิวเตอร์โน้ตบุ๊ก สำหรับงานประมวลผล พร้อมชุดโปรแกรมระบบปฏิบัติการสำหรับเครื่องคอมพิวเตอร์แบบสัทธิการใช้งาน ประเภทติดตั้งมาจากโรงงาน (OEM) ที่มีลิขสิทธิ์ถูกต้องตามกฎหมาย และชุดโปรแกรมจัดการสำนักงาน ที่มีลิขสิทธิ์ถูกต้องตามกฎหมาย	32,700.00			32,700.00		
35	นครสวรรค์	32,700.00	-	-	32,700.00	-	
	เครื่องคอมพิวเตอร์โน้ตบุ๊ก สำหรับงานประมวลผล พร้อมชุดโปรแกรมระบบปฏิบัติการสำหรับเครื่องคอมพิวเตอร์แบบสัทธิการใช้งาน ประเภทติดตั้งมาจากโรงงาน (OEM) ที่มีลิขสิทธิ์ถูกต้องตามกฎหมาย และชุดโปรแกรมจัดการสำนักงาน ที่มีลิขสิทธิ์ถูกต้องตามกฎหมาย	32,700.00			32,700.00		
36	อุทัยธานี	32,700.00	-	-	32,700.00	-	
	เครื่องคอมพิวเตอร์โน้ตบุ๊ก สำหรับงานประมวลผล พร้อมชุดโปรแกรมระบบปฏิบัติการสำหรับเครื่องคอมพิวเตอร์แบบสัทธิการใช้งาน ประเภทติดตั้งมาจากโรงงาน (OEM) ที่มีลิขสิทธิ์ถูกต้องตามกฎหมาย และชุดโปรแกรมจัดการสำนักงาน ที่มีลิขสิทธิ์ถูกต้องตามกฎหมาย	32,700.00			32,700.00		
37	พิษณุโลก	32,700.00	-	-	32,700.00	-	
	เครื่องคอมพิวเตอร์โน้ตบุ๊ก สำหรับงานประมวลผล พร้อมชุดโปรแกรมระบบปฏิบัติการสำหรับเครื่องคอมพิวเตอร์แบบสัทธิการใช้งาน ประเภทติดตั้งมาจากโรงงาน (OEM) ที่มีลิขสิทธิ์ถูกต้องตามกฎหมาย และชุดโปรแกรมจัดการสำนักงาน ที่มีลิขสิทธิ์ถูกต้องตามกฎหมาย	32,700.00			32,700.00		
38	เพชรบูรณ์	4,200.00	-	-	4,200.00	-	

ลำดับ	หน่วยงาน / รายการ	งบประมาณที่ได้รับ จัดสรร	ผูกพัน	ผลเบิกจ่าย	คงเหลือ	%เบิก	หมายเหตุ
	อุปกรณ์กระจายสัญญาณ (L2 Switch)	4,200.00			4,200.00		
39	ราชบุรี	32,700.00	-	-	32,700.00	-	
	เครื่องคอมพิวเตอร์เน็ตบุ๊ก สำหรับงานประมวลผล พร้อมชุดโปรแกรมระบบปฏิบัติการสำหรับเครื่องคอมพิวเตอร์แบบสิทธิการใช้งาน ประเภทติดตั้งมาจากโรงงาน (OEM) ที่มีลิขสิทธิ์ถูกต้องตามกฎหมาย และชุดโปรแกรมจัดการสำนักงาน ที่มีลิขสิทธิ์ถูกต้องตามกฎหมาย	32,700.00			32,700.00		
40	สุพรรณบุรี	901,700.00	-	869,000.00	32,700.00	96.37	
	รถบรรทุก (ดีเซล) ขนาด 1 ตันปริมาตรกระบอกสูบไม่ต่ำกว่า 2,400 ซีซี หรือกำลังเครื่องยนต์สูงสุดไม่ต่ำกว่า 110 กิโลวัตต์ ขับเคลื่อน 2 ล้อแบบดับเบิลแครบ พร้อมหลังคาไฟเบอร์กลาสหรือเหล็ก จังหวัดสุพรรณบุรี	869,000.00		869,000.00	-	100.00	
	เครื่องคอมพิวเตอร์เน็ตบุ๊ก สำหรับงานประมวลผล พร้อมชุดโปรแกรมระบบปฏิบัติการสำหรับเครื่องคอมพิวเตอร์แบบสิทธิการใช้งาน ประเภทติดตั้งมาจากโรงงาน (OEM) ที่มีลิขสิทธิ์ถูกต้องตามกฎหมาย และชุดโปรแกรมจัดการสำนักงาน ที่มีลิขสิทธิ์ถูกต้องตามกฎหมาย	32,700.00			32,700.00		
41	นครปฐม	32,700.00	-	-	32,700.00	-	
	เครื่องคอมพิวเตอร์เน็ตบุ๊ก สำหรับงานประมวลผล พร้อมชุดโปรแกรมระบบปฏิบัติการสำหรับเครื่องคอมพิวเตอร์แบบสิทธิการใช้งาน ประเภทติดตั้งมาจากโรงงาน (OEM) ที่มีลิขสิทธิ์ถูกต้องตามกฎหมาย และชุดโปรแกรมจัดการสำนักงาน ที่มีลิขสิทธิ์ถูกต้องตามกฎหมาย	32,700.00			32,700.00		
42	สมุทรสาคร	32,700.00	-	-	32,700.00	-	
	เครื่องคอมพิวเตอร์เน็ตบุ๊ก สำหรับงานประมวลผล พร้อมชุดโปรแกรมระบบปฏิบัติการสำหรับเครื่องคอมพิวเตอร์แบบสิทธิการใช้งาน ประเภทติดตั้งมาจากโรงงาน (OEM) ที่มีลิขสิทธิ์ถูกต้องตามกฎหมาย และชุดโปรแกรมจัดการสำนักงาน ที่มีลิขสิทธิ์ถูกต้องตามกฎหมาย	32,700.00			32,700.00		
43	ประจวบคีรีขันธ์	32,700.00	-	-	32,700.00	-	

ลำดับ	หน่วยงาน / รายการ	งบประมาณที่ได้รับ จัดสรร	ผูกพัน	ผลเบิกจ่าย	คงเหลือ	%เบิก	หมายเหตุ
	เครื่องคอมพิวเตอร์โน้ตบุ๊ก สำหรับงานประมวลผล พร้อมชุดโปรแกรม ระบบปฏิบัติการสำหรับเครื่องคอมพิวเตอร์แบบสัทธิการใช้งาน ประเภทติดตั้งมา จากโรงงาน (OEM) ที่มีลิขสิทธิ์ถูกต้องตามกฎหมาย และชุดโปรแกรมจัดการ สำนักงาน ที่มีลิขสิทธิ์ถูกต้องตามกฎหมาย	32,700.00			32,700.00		
44	นครศรีธรรมราช	32,700.00	-	-	32,700.00	-	
	เครื่องคอมพิวเตอร์โน้ตบุ๊ก สำหรับงานประมวลผล พร้อมชุดโปรแกรม ระบบปฏิบัติการสำหรับเครื่องคอมพิวเตอร์แบบสัทธิการใช้งาน ประเภทติดตั้งมา จากโรงงาน (OEM) ที่มีลิขสิทธิ์ถูกต้องตามกฎหมาย และชุดโปรแกรมจัดการ สำนักงาน ที่มีลิขสิทธิ์ถูกต้องตามกฎหมาย	32,700.00			32,700.00		
45	กระบี่	32,700.00	-	-	32,700.00	-	
	เครื่องคอมพิวเตอร์โน้ตบุ๊ก สำหรับงานประมวลผล พร้อมชุดโปรแกรม ระบบปฏิบัติการสำหรับเครื่องคอมพิวเตอร์แบบสัทธิการใช้งาน ประเภทติดตั้งมา จากโรงงาน (OEM) ที่มีลิขสิทธิ์ถูกต้องตามกฎหมาย และชุดโปรแกรมจัดการ สำนักงาน ที่มีลิขสิทธิ์ถูกต้องตามกฎหมาย	32,700.00			32,700.00		
46	พังงา	32,700.00	-	-	32,700.00	-	
	เครื่องคอมพิวเตอร์โน้ตบุ๊ก สำหรับงานประมวลผล พร้อมชุดโปรแกรม ระบบปฏิบัติการสำหรับเครื่องคอมพิวเตอร์แบบสัทธิการใช้งาน ประเภทติดตั้งมา จากโรงงาน (OEM) ที่มีลิขสิทธิ์ถูกต้องตามกฎหมาย และชุดโปรแกรมจัดการ สำนักงาน ที่มีลิขสิทธิ์ถูกต้องตามกฎหมาย	32,700.00			32,700.00		
47	ภูเก็ต	33,390.00	-	690.00	32,700.00	2.07	
	โทรศัพท์สำนักงาน จำนวน 1 เครื่อง	690.00		690.00	-	100.00	
	เครื่องคอมพิวเตอร์โน้ตบุ๊ก สำหรับงานประมวลผล พร้อมชุดโปรแกรม ระบบปฏิบัติการสำหรับเครื่องคอมพิวเตอร์แบบสัทธิการใช้งาน ประเภทติดตั้งมา จากโรงงาน (OEM) ที่มีลิขสิทธิ์ถูกต้องตามกฎหมาย และชุดโปรแกรมจัดการ สำนักงาน ที่มีลิขสิทธิ์ถูกต้องตามกฎหมาย	32,700.00			32,700.00		
48	สุราษฎร์ธานี	32,700.00	-	-	32,700.00	-	

ลำดับ	หน่วยงาน / รายการ	งบประมาณที่ได้รับ จัดสรร	ผูกพัน	ผลเบิกจ่าย	คงเหลือ	%เบิก	หมายเหตุ
	เครื่องคอมพิวเตอร์โน้ตบุ๊ก สำหรับงานประมวลผล พร้อมชุดโปรแกรม ระบบปฏิบัติการสำหรับเครื่องคอมพิวเตอร์แบบสัทธิการใช้งาน ประเภทติดตั้งมา จากโรงงาน (OEM) ที่มีลิขสิทธิ์ถูกต้องตามกฎหมาย และชุดโปรแกรมจัดการ สำนักงาน ที่มีลิขสิทธิ์ถูกต้องตามกฎหมาย	32,700.00			32,700.00		
49	ระนอง	49,092.00	-	2,392.00	46,700.00	4.87	
	พัดลมติดผนัง 1 ตัว	2,392.00		2,392.00	-	100.00	
	เครื่องคอมพิวเตอร์โน้ตบุ๊ก สำหรับงานประมวลผล พร้อมชุดโปรแกรม ระบบปฏิบัติการสำหรับเครื่องคอมพิวเตอร์แบบสัทธิการใช้งาน ประเภทติดตั้งมา จากโรงงาน (OEM) ที่มีลิขสิทธิ์ถูกต้องตามกฎหมาย และชุดโปรแกรมจัดการ สำนักงาน ที่มีลิขสิทธิ์ถูกต้องตามกฎหมาย	32,700.00			32,700.00		
	เก้าอี้ทำงาน เบาะหนัง มีเท้าแขน ล้อเลื่อน จำนวน 5 ตัว	14,000.00			14,000.00		
50	ชุมพร	32,700.00	-	-	32,700.00	-	
	เครื่องคอมพิวเตอร์โน้ตบุ๊ก สำหรับงานประมวลผล พร้อมชุดโปรแกรม ระบบปฏิบัติการสำหรับเครื่องคอมพิวเตอร์แบบสัทธิการใช้งาน ประเภทติดตั้งมา จากโรงงาน (OEM) ที่มีลิขสิทธิ์ถูกต้องตามกฎหมาย และชุดโปรแกรมจัดการ สำนักงาน ที่มีลิขสิทธิ์ถูกต้องตามกฎหมาย	32,700.00			32,700.00		
51	สงขลา	32,700.00	32,700.00	-	-	-	
	เครื่องคอมพิวเตอร์โน้ตบุ๊ก สำหรับงานประมวลผล พร้อมชุดโปรแกรม ระบบปฏิบัติการสำหรับเครื่องคอมพิวเตอร์แบบสัทธิการใช้งาน ประเภทติดตั้งมา จากโรงงาน (OEM) ที่มีลิขสิทธิ์ถูกต้องตามกฎหมาย และชุดโปรแกรมจัดการ สำนักงาน ที่มีลิขสิทธิ์ถูกต้องตามกฎหมาย	32,700.00	32,700.00		-		
52	พัทลุง	62,600.00		-	62,600.00	-	
	เครื่องคอมพิวเตอร์โน้ตบุ๊ก สำหรับงานประมวลผล พร้อมชุดโปรแกรม ระบบปฏิบัติการสำหรับเครื่องคอมพิวเตอร์แบบสัทธิการใช้งาน ประเภทติดตั้งมา จากโรงงาน (OEM) ที่มีลิขสิทธิ์ถูกต้องตามกฎหมาย และชุดโปรแกรมจัดการ สำนักงาน ที่มีลิขสิทธิ์ถูกต้องตามกฎหมาย	32,700.00			32,700.00		

ลำดับ	หน่วยงาน / รายการ	งบประมาณที่ได้รับ จัดสรร	ผูกพัน	ผลเบิกจ่าย	คงเหลือ	%เบิก	หมายเหตุ
	เครื่องมัลติมีเดียโปรเจคเตอร์ ระดับ XGA ขนาด 4,000 ANSI Lumens1เครื่อง	29,900.00			29,900.00		
53	นราธิวาส	300,000.00	-	300,000.00	-	100.00	
	รายการปรับปรุงภายในสำนักงานเกษตรและสหกรณ์จังหวัด	233,104.00		233,104.00	-	100.00	
	ชุดตู้ Rack19" 9U+รางปลั๊กไฟแบบ 6 ช่อง+ถาด 1 ตู้	7,811.00		7,811.00	-	100.00	
	Switch 48 por 10/100/1000 1 ชุด	11,235.00		11,235.00	-	100.00	
	Wifi 6 POE 2 ชุด	11,128.00		11,128.00	-	100.00	
	ผ้าม่านปรับแสง หน้าต่าง ขนาด 3.00*2.60 ม. 4 ชุด	36,722.00		36,722.00	-	100.00	
54	บึงกาฬ	16,000.00		-	16,000.00	-	
	เก้าอี้สำหรับเจ้าหน้าที่ จำนวน 8 ตัว	16,000.00			16,000.00		

รายละเอียดงบประมาณประจำปีงบประมาณ พ.ศ. 2566

รายละเอียดรายการแยกตามหน่วยงาน เบิกจ่ายแล้ว

ข้อมูล ณ วันที่ 31 สิงหาคม 2566

ลำดับ	หน่วยงาน / รายการ	งบประมาณที่ได้รับ จัดสรร	ผูกพัน	ผลเบิกจ่าย	คงเหลือ	%เบิก	หมายเหตุ
	รวม สป.กษ.	18,093,720.40	-	18,093,720.40	-	100.00	
	สำนักตรวจสอบภายใน	2,022.00	-	2,022.00	-	100.00	
	พัฒมตั้งพื้นขนาด 16 นิ้ว 1 เครื่อง	2,022.00		2,022.00		100.00	
	กองกลาง	486,057.50	-	486,057.50	-	100.00	
	โต๊ะทำงาน 1 ชุด	16,050.00		16,050.00		100.00	
	โต๊ะทำงานกลุ่ม 1 ชุด	48,738.50		48,738.50		100.00	
	ชุดโต๊ะประชุม 1 ชุด	26,322.00		26,322.00		100.00	
	เครื่องคอมพิวเตอร์ All In One สำหรับงานประมวลผล พร้อมชุดโปรแกรมระบบปฏิบัติการสำหรับเครื่องคอมพิวเตอร์แบบสัทธิการใช้งานประเภทติดตั้งจากโรงงาน (OEM) ที่มีลิขสิทธิ์ถูกต้องตามกฎหมาย) 10 เครื่อง	387,447.00		387,447.00		100.00	
	เครื่องพิมพ์ Multifunction แบบฉีดหมึกพร้อมติดตั้งถังหมึกพิมพ์ (Ink Tank Print) 1 เครื่อง	7,500.00		7,500.00		100.00	
	กองคลัง	3,299,238.00	-	3,299,238.00	-	100.00	
	รถนั่งส่วนกลาง ปริมาตรกระบอกลูบ 1,400 - 1,600 ซีซี หรือกำลังเครื่องยนต์สูงสุดไม่ต่ำกว่า 70 กิโลวัตต์	686,940.00		686,940.00		100.00	
	รถโดยสาร ขนาด 12 ที่นั่ง (ดีเซล) ปริมาตรกระบอกลูบไม่ต่ำกว่า 2,400 ซีซี หรือกำลังเครื่องยนต์สูงสุดไม่ต่ำกว่า 90 กิโลวัตต์ 2 คัน	2,546,600.00		2,546,600.00		100.00	
	โทรทัศน์ ขนาด 24 นิ้ว	9,844.00		9,844.00		100.00	
	โทรทัศน์ขนาด 32 นิ้ว	18,404.00		18,404.00		100.00	
	โทรทัศน์ขนาด 43 นิ้ว	13,910.00		13,910.00		100.00	
	โต๊ะพับอเนกประสงค์ จำนวน 10 ตัว	23,540.00		23,540.00		100.00	
	กองเกษตรสารนิเทศ	494,004.90	-	494,004.90	-	100.00	

ลำดับ	หน่วยงาน / รายการ	งบประมาณที่ได้รับ จัดสรร	ผูกพัน	ผลเบิกจ่าย	คงเหลือ	%เบิก	หมายเหตุ
	กล้องถ่ายภาพดิจิทัล 2 ชุด	57,758.60		57,758.60	-		
	อุปกรณ์สำหรับเชื่อมต่อกล้อง 1 เครื่อง	52,323.00		52,323.00	-		
	ไมโครโฟนแบบไร้สาย 1 ชุด	10,689.30		10,689.30	-		
	เครื่องบันทึกเสียงแบบมัลติแทร็คแบบพกพา 1 ชุด	10,593.00		10,593.00	-		
	ชุดไฟสตูดิโอ 3 ชุด	31,779.00		31,779.00	-		
	เครื่องสลับสัญญาณภาพ 1 เครื่อง	49,862.00		49,862.00	-		
	ชุดลำโพงพร้อมขยายเสียงในตัว 2 ชุด	198,000.00		198,000.00	-		
	Mixer 1 เครื่อง	49,000.00		49,000.00	-		
	ชุดไมโครไร้สายแบบมือถือ	34,000.00		34,000.00	-		
	ศูนย์เทคโนโลยีสารสนเทศและการสื่อสาร	10,360,000.00	-	10,360,000.00	-	100.00	
	โครงการทดแทนและเพิ่มประสิทธิภาพระบบเครือข่ายไร้สาย	10,360,000.00		10,360,000.00	-	100.00	
	สำนักแผนงานและโครงการพิเศษ	3,531.00	-	3,531.00	-	100.00	
	พัฒมตั้งโต๊ะขนาดใบพัด 16 นิ้ว จำนวน 4 ตัว	3,531.00		3,531.00	-		
	สำนักงานรัฐมนตรี	119,305.00	-	119,305.00	-	100.00	
	รายการปรับปรุงห้องทำงานรัฐมนตรีช่วยว่าการ กษ	119,305.00		119,305.00	-		
	กองประสานงานโครงการพระราชดำริ	412,200.00	-	412,200.00	-	100.00	
	เครื่องคอมพิวเตอร์ สำหรับงานประมวลผล แบบที่ 2 พร้อมชุดโปรแกรม	412,200.00		412,200.00	-		
	ลพบุรี	855,000.00	-	855,000.00	-	100.00	
	รถบรรทุก (ดีเซล) ขนาด 1 ตันปริมาตรกระบอกลูกสูบไม่ต่ำกว่า 2,400 ซีซี หรือกำลังเครื่องยนต์สูงสุดไม่ต่ำกว่า 110 กิโลวัตต์ ขับเคลื่อน 2 ล้อแบบดับเบิ้ลแคม พร้อมหลังคาไฟเบอร์กลาสหรือเหล็ก จังหวัดลพบุรี	855,000.00		855,000.00	-	100.00	
	ตราด	5,380.00	-	5,380.00	-	100.00	
	เก้าอี้สำนักงาน 2 ตัว	5,380.00		5,380.00	-	100.00	
	หนองคาย	884,900.00	-	884,900.00	-	100.00	

ลำดับ	หน่วยงาน / รายการ	งบประมาณที่ได้รับ จัดสรร	ผูกพัน	ผลเบิกจ่าย	คงเหลือ	%เบิก	หมายเหตุ
	รถบรรทุก (ดีเซล) ขนาด 1 ตันปริมาตรกระบอกสูบไม่ต่ำกว่า2,400 ซีซี หรือกำลังเครื่องยนต์สูงสุดไม่ต่ำกว่า110 กิโลวัตต์ ขับเคลื่อน 2 ล้อแบบดับเบิลแครบ พร้อมหลังคาไฟเบอร์กลาสหรือเหล็ก จังหวัดหนองคาย	884,900.00		884,900.00	-	100.00	
	สุพรรณบุรี	869,000.00	-	869,000.00	-	100.00	
	รถบรรทุก (ดีเซล) ขนาด 1 ตันปริมาตรกระบอกสูบไม่ต่ำกว่า2,400 ซีซี หรือกำลังเครื่องยนต์สูงสุดไม่ต่ำกว่า110 กิโลวัตต์ ขับเคลื่อน 2 ล้อแบบดับเบิลแครบ พร้อมหลังคาไฟเบอร์กลาสหรือเหล็ก จังหวัดสุพรรณบุรี	869,000.00		869,000.00	-	100.00	
	ภูเก็ต	690.00	-	690.00	-	100.00	
	โทรศัพท์สำนักงาน จำนวน 1 เครื่อง	690.00		690.00	-	100.00	
	ระนอง	2,392.00	-	2,392.00	-	100.00	
	พัดลมติดผนัง 1 ตัว	2,392.00		2,392.00	-	100.00	
	นราธิวาส	300,000.00	-	300,000.00	-	100.00	
	รายการปรับปรุงภายในสำนักงานเกษตรและสหกรณ์จังหวัด	233,104.00		233,104.00	-	100.00	
	ชุดตู้ Rack19" 9U+รางปลั๊กไฟแบบ 6 ช่อง+ถาด 1 ตู้	7,811.00		7,811.00	-	100.00	
	Switch 48 por 10/100/1000 1 ชุด	11,235.00		11,235.00	-	100.00	
	Wifi 6 POE 2 ชุด	11,128.00		11,128.00	-	100.00	
	ผ้าม่านปรับแสง หน้าต่าง ขนาด 3.00*2.60 ม. 4 ชุด	36,722.00		36,722.00	-	100.00	

รายละเอียดงบประมาณประจำปีงบประมาณ พ.ศ. 2566
รายละเอียดรายการแยกตามหน่วยงาน ก่อหนี้ผูกพันแล้ว
ข้อมูล ณ วันที่ 31 สิงหาคม 2566

ลำดับ	หน่วยงาน / รายการ	งบประมาณที่ได้รับ จัดสรร	ผูกพัน	ผลเบิกจ่าย	คงเหลือ	%เบิก	หมายเหตุ
	รวม สป.กษ.	328,273.00	327,873.00	-	400.00	-	
	กองกลาง	38,520.00	38,520.00	-	-	-	
	Harddisk สำหรับเครื่องแม่ข่ายระบบสารบรรณอิเล็กทรอนิกส์	38,520.00	38,520.00		-	-	
	กองคลัง	22,180.00	22,180.00	-	-	-	
	เก้าอี้ผู้บริหาร	5,990.00	5,990.00				
	เก้าอี้สำนักงาน จำนวน 6 ตัว	12,000.00	12,000.00				
	เครื่องดูดฝุ่น ขนาดไม่น้อยกว่า 1,800 วัตต์	4,190.00	4,190.00				
	สำนักการเกษตรต่างประเทศ	36,300.00	36,000.00	-	300.00	-	
	เครื่องปรับอากาศ แบบแยกส่วน (ราคารวมค่าติดตั้ง) แบบตั้งพื้นหรือแบบแขวน ขนาด 26,000 บีทียู	36,300.00	36,000.00		300.00		
	สำนักกฎหมาย	73,900.00	73,800.00	-	100.00	-	
	เครื่องปรับอากาศ แบบแยกส่วน (ราคารวมค่าติดตั้ง) แบบตั้งพื้นหรือแบบแขวน ขนาด 20,000 บีทียู	30,900.00	30,800.00	-	100.00		
	เครื่องปรับอากาศ แบบแยกส่วน (ราคารวมค่าติดตั้ง) แบบตั้งพื้นหรือแบบแขวน ขนาด 32,000 บีทียู	43,000.00	43,000.00				
	สำนักแผนงานและโครงการพิเศษ	79,173.00	79,173.00	-	-	-	
	เครื่องปรับอากาศ แบบแยกส่วน (ราคารวมค่าติดตั้ง) แบบตั้งพื้นหรือแบบแขวน ขนาด 24,000 บีทียู	32,200.00	32,200.00		-		

ลำดับ	หน่วยงาน / รายการ	งบประมาณที่ได้รับ จัดสรร	ผูกพัน	ผลเบิกจ่าย	คงเหลือ	%เบิก	หมายเหตุ
	เครื่องคอมพิวเตอร์ สำหรับงานประมวลผล แบบที่ 2 จำนวน 1 เครื่อง (จอแสดงภาพขนาดไม่น้อยกว่า 19 นิ้ว) พร้อมชุดโปรแกรมระบบปฏิบัติการสำหรับเครื่องคอมพิวเตอร์แบบสิทธิการใช้งานประเภทติดตั้งจากโครงการ (OEM) ที่มีลิขสิทธิ์ถูกต้องตามกฎหมาย และชุดโปรแกรมจัดการสำนักงานที่มีลิขสิทธิ์ถูกต้องตามกฎหมาย	46,973.00	46,973.00		-		
	สำนักงานรัฐมนตรี	45,500.00	45,500.00	-	-	-	
	เครื่องปรับอากาศ แบบแยกส่วน (ราคารวมค่าติดตั้ง) แบบตั้งพื้นหรือแบบแขวน ขนาด 36,000 บีทียู	45,500.00	45,500.00		-		
	สงขลา	32,700.00	32,700.00	-	-	-	
	เครื่องคอมพิวเตอร์โน้ตบุ๊ก สำหรับงานประมวลผล พร้อมชุดโปรแกรมระบบปฏิบัติการสำหรับเครื่องคอมพิวเตอร์แบบสิทธิการใช้งาน ประเภทติดตั้งมาจากโรงงาน (OEM) ที่มีลิขสิทธิ์ถูกต้องตามกฎหมาย และชุดโปรแกรมจัดการสำนักงาน ที่มีลิขสิทธิ์ถูกต้องตามกฎหมาย	32,700.00	32,700.00		-		

รายละเอียดงบประมาณประจำปีงบประมาณ พ.ศ. 2566
รายละเอียดรายการแยกตามหน่วยงาน ยังไม่ก่อกั้นผูกพัน
ข้อมูล ณ วันที่ 31 สิงหาคม 2566

ลำดับ	หน่วยงาน / รายการ	งบประมาณที่ได้รับ จัดสรร	ผูกพัน	ผลเบิกจ่าย	คงเหลือ	%เบิก	หมายเหตุ
	รวม สป.กษ.	2,102,976.00	-	-	2,102,976.00	-	
	สำนักตรวจสอบภายใน	2,500.00	-	-	2,500.00	-	
	พัฒลมตังพื้นขนาด 16 นิ้ว 1 เครื่อง	2,500.00			2,500.00		
	กองคลัง	666,000.00	-	-	666,000.00	-	
	รายการตัดชุดครุยสำหรับพระยาแรกนา จำนวน 1 ชุด	666,000.00		-	666,000.00	-	
	กองเกษตรสารนิเทศ	38,040.00	-	-	38,040.00	-	
	เครื่องคอมพิวเตอร์โน้ตบุ๊ก สำหรับงานประมวลผล พร้อมชุดโปรแกรมระบบปฏิบัติการสำหรับเครื่องคอมพิวเตอร์แบบสิทธิการใช้งาน ประเภทติดตั้งมาจากโรงงาน (OEM) ที่มีลิขสิทธิ์ถูกต้องตามกฎหมาย	38,040.00			38,040.00		
	สำนักบริหารกองทุนฯ	41,436.00	-	-	41,436.00	-	
	โทรศัพท์สำนักงาน จำนวน 3 เครื่อง	5,136.00		-	5,136.00		
	เครื่องปรับอากาศ แบบแยกส่วน (ราคารวมค่าติดตั้ง) แบบตั้งพื้นหรือแบบแขวน ขนาด 26,000 บีทียู	36,300.00			36,300.00		
	ปทุมธานี	165,300.00	-	-	165,300.00	-	
	โทรศัพท์สำนักงานแบบไร้สาย 1 เครื่อง	4,600.00			4,600.00	-	
	เครื่องคอมพิวเตอร์โน้ตบุ๊ก สำหรับงานประมวลผล พร้อมชุดโปรแกรมระบบปฏิบัติการสำหรับเครื่องคอมพิวเตอร์แบบสิทธิการใช้งาน ประเภทติดตั้งมาจากโรงงาน (OEM) ที่มีลิขสิทธิ์ถูกต้องตามกฎหมาย และชุดโปรแกรมจัดการสำนักงาน ที่มีลิขสิทธิ์ถูกต้องตามกฎหมาย	32,700.00			32,700.00		
	โต๊ะทำงาน ระดับอำานวยการสูงขึ้นไป จำนวน 1 ตัว	9,000.00			9,000.00		
	เก้าอี้ระดับอำานวยการสูง จำนวน 1 ตัว	6,000.00			6,000.00		
	เก้าอี้ระดับหัวหน้ากลุ่ม/ฝ่าย จำนวน 4 ตัว	18,000.00			18,000.00		

ลำดับ	หน่วยงาน / รายการ	งบประมาณที่ได้รับ จัดสรร	ผูกพัน	ผลเบิกจ่าย	คงเหลือ	%เบิก	หมายเหตุ
	เก้าอี้สำหรับเจ้าหน้าที่ จำนวน 6 ตัว	21,000.00			21,000.00		
	โต๊ะประชุม สำหรับประธาน จำนวน 1 ตัว	8,000.00			8,000.00		
	โต๊ะประชุม สำหรับผู้เข้าร่วมประชุม จำนวน 6 ตัว	18,000.00			18,000.00		
	เก้าอี้ประชุมสำหรับประธาน จำนวน 1 ตัว	6,000.00			6,000.00		
	เก้าอี้ประชุมสำหรับผู้เข้าร่วมประชุม จำนวน 12 ตัว	42,000.00			42,000.00		
	ชัณษาท	32,700.00	-	-	32,700.00	-	
	เครื่องคอมพิวเตอร์โน้ตบุ๊ก สำหรับงานประมวลผล พร้อมชุดโปรแกรมระบบปฏิบัติการสำหรับเครื่องคอมพิวเตอร์แบบสิทธิการใช้งาน ประเภทติดตั้งมาจากโรงงาน (OEM) ที่มีลิขสิทธิ์ถูกต้องตามกฎหมาย และชุดโปรแกรมจัดการสำนักงาน ที่มีลิขสิทธิ์ถูกต้องตามกฎหมาย	32,700.00			32,700.00		
	ระยอง	32,700.00	-	-	32,700.00	-	
	เครื่องคอมพิวเตอร์โน้ตบุ๊ก สำหรับงานประมวลผล พร้อมชุดโปรแกรมระบบปฏิบัติการสำหรับเครื่องคอมพิวเตอร์แบบสิทธิการใช้งาน ประเภทติดตั้งมาจากโรงงาน (OEM) ที่มีลิขสิทธิ์ถูกต้องตามกฎหมาย และชุดโปรแกรมจัดการสำนักงาน ที่มีลิขสิทธิ์ถูกต้องตามกฎหมาย	32,700.00			32,700.00		
	ฉะเชิงเทรา	32,700.00	-	-	32,700.00	-	
	เครื่องคอมพิวเตอร์โน้ตบุ๊ก สำหรับงานประมวลผล พร้อมชุดโปรแกรมระบบปฏิบัติการสำหรับเครื่องคอมพิวเตอร์แบบสิทธิการใช้งาน ประเภทติดตั้งมาจากโรงงาน (OEM) ที่มีลิขสิทธิ์ถูกต้องตามกฎหมาย และชุดโปรแกรมจัดการสำนักงาน ที่มีลิขสิทธิ์ถูกต้องตามกฎหมาย	32,700.00			32,700.00		
	นครนายก	32,700.00	-	-	32,700.00	-	
	เครื่องคอมพิวเตอร์โน้ตบุ๊ก สำหรับงานประมวลผล พร้อมชุดโปรแกรมระบบปฏิบัติการสำหรับเครื่องคอมพิวเตอร์แบบสิทธิการใช้งาน ประเภทติดตั้งมาจากโรงงาน (OEM) ที่มีลิขสิทธิ์ถูกต้องตามกฎหมาย และชุดโปรแกรมจัดการสำนักงาน ที่มีลิขสิทธิ์ถูกต้องตามกฎหมาย	32,700.00			32,700.00		

ลำดับ	หน่วยงาน / รายการ	งบประมาณที่ได้รับ จัดสรร	ผูกพัน	ผลเบิกจ่าย	คงเหลือ	%เบิก	หมายเหตุ
	สระแก้ว	32,700.00	-	-	32,700.00	-	
	เครื่องคอมพิวเตอร์โน้ตบุ๊ก สำหรับงานประมวลผล พร้อมชุดโปรแกรมระบบปฏิบัติการสำหรับเครื่องคอมพิวเตอร์แบบสัทธิการใช้งาน ประเภทติดตั้งมาจากโรงงาน (OEM) ที่มีลิขสิทธิ์ถูกต้องตามกฎหมาย และชุดโปรแกรมจัดการสำนักงาน ที่มีลิขสิทธิ์ถูกต้องตามกฎหมาย	32,700.00			32,700.00		
	นครราชสีมา	32,700.00	-	-	32,700.00	-	
	เครื่องคอมพิวเตอร์โน้ตบุ๊ก สำหรับงานประมวลผล พร้อมชุดโปรแกรมระบบปฏิบัติการสำหรับเครื่องคอมพิวเตอร์แบบสัทธิการใช้งาน ประเภทติดตั้งมาจากโรงงาน (OEM) ที่มีลิขสิทธิ์ถูกต้องตามกฎหมาย และชุดโปรแกรมจัดการสำนักงาน ที่มีลิขสิทธิ์ถูกต้องตามกฎหมาย	32,700.00			32,700.00		
	สุรินทร์	32,700.00	-	-	32,700.00	-	
	เครื่องคอมพิวเตอร์โน้ตบุ๊ก สำหรับงานประมวลผล พร้อมชุดโปรแกรมระบบปฏิบัติการสำหรับเครื่องคอมพิวเตอร์แบบสัทธิการใช้งาน ประเภทติดตั้งมาจากโรงงาน (OEM) ที่มีลิขสิทธิ์ถูกต้องตามกฎหมาย และชุดโปรแกรมจัดการสำนักงาน ที่มีลิขสิทธิ์ถูกต้องตามกฎหมาย	32,700.00			32,700.00		
	อุบลราชธานี	32,700.00	-	-	32,700.00	-	
	เครื่องคอมพิวเตอร์โน้ตบุ๊ก สำหรับงานประมวลผล พร้อมชุดโปรแกรมระบบปฏิบัติการสำหรับเครื่องคอมพิวเตอร์แบบสัทธิการใช้งาน ประเภทติดตั้งมาจากโรงงาน (OEM) ที่มีลิขสิทธิ์ถูกต้องตามกฎหมาย และชุดโปรแกรมจัดการสำนักงาน ที่มีลิขสิทธิ์ถูกต้องตามกฎหมาย	32,700.00			32,700.00		
	ยโสธร	32,700.00	-	-	32,700.00	-	
	เครื่องคอมพิวเตอร์โน้ตบุ๊ก สำหรับงานประมวลผล พร้อมชุดโปรแกรมระบบปฏิบัติการสำหรับเครื่องคอมพิวเตอร์แบบสัทธิการใช้งาน ประเภทติดตั้งมาจากโรงงาน (OEM) ที่มีลิขสิทธิ์ถูกต้องตามกฎหมาย และชุดโปรแกรมจัดการสำนักงาน ที่มีลิขสิทธิ์ถูกต้องตามกฎหมาย	32,700.00			32,700.00		
	ชัยภูมิ	32,700.00	-	-	32,700.00	-	

ลำดับ	หน่วยงาน / รายการ	งบประมาณที่ได้รับ จัดสรร	ผูกพัน	ผลเบิกจ่าย	คงเหลือ	%เบิก	หมายเหตุ
	เครื่องคอมพิวเตอร์โน้ตบุ๊ก สำหรับงานประมวลผล พร้อมชุดโปรแกรม ระบบปฏิบัติการสำหรับเครื่องคอมพิวเตอร์แบบสัทธิการใช้งาน ประเภทติดตั้งมา จากโรงงาน (OEM) ที่มีลิขสิทธิ์ถูกต้องตามกฎหมาย และชุดโปรแกรมจัดการ สำนักงาน ที่มีลิขสิทธิ์ถูกต้องตามกฎหมาย	32,700.00			32,700.00		
	อำนาจเจริญ	41,700.00	-	-	41,700.00	-	
	เครื่องคอมพิวเตอร์โน้ตบุ๊ก สำหรับงานประมวลผล พร้อมชุดโปรแกรม ระบบปฏิบัติการสำหรับเครื่องคอมพิวเตอร์แบบสัทธิการใช้งาน ประเภทติดตั้งมา จากโรงงาน (OEM) ที่มีลิขสิทธิ์ถูกต้องตามกฎหมาย และชุดโปรแกรมจัดการ สำนักงาน ที่มีลิขสิทธิ์ถูกต้องตามกฎหมาย	32,700.00			32,700.00		
	เก้าอี้สำหรับหัวหน้ากลุ่ม/ฝ่าย จำนวน 2 ตัว	9,000.00			9,000.00		
	เลย	32,700.00	-	-	32,700.00	-	
	เครื่องคอมพิวเตอร์โน้ตบุ๊ก สำหรับงานประมวลผล พร้อมชุดโปรแกรม ระบบปฏิบัติการสำหรับเครื่องคอมพิวเตอร์แบบสัทธิการใช้งาน ประเภทติดตั้งมา จากโรงงาน (OEM) ที่มีลิขสิทธิ์ถูกต้องตามกฎหมาย และชุดโปรแกรมจัดการ สำนักงาน ที่มีลิขสิทธิ์ถูกต้องตามกฎหมาย	32,700.00			32,700.00		
	มหาสารคาม	32,700.00	-	-	32,700.00	-	
	เครื่องคอมพิวเตอร์โน้ตบุ๊ก สำหรับงานประมวลผล พร้อมชุดโปรแกรม ระบบปฏิบัติการสำหรับเครื่องคอมพิวเตอร์แบบสัทธิการใช้งาน ประเภทติดตั้งมา จากโรงงาน (OEM) ที่มีลิขสิทธิ์ถูกต้องตามกฎหมาย และชุดโปรแกรมจัดการ สำนักงาน ที่มีลิขสิทธิ์ถูกต้องตามกฎหมาย	32,700.00			32,700.00		
	สกลนคร	32,700.00	-	-	32,700.00	-	
	เครื่องคอมพิวเตอร์โน้ตบุ๊ก สำหรับงานประมวลผล พร้อมชุดโปรแกรม ระบบปฏิบัติการสำหรับเครื่องคอมพิวเตอร์แบบสัทธิการใช้งาน ประเภทติดตั้งมา จากโรงงาน (OEM) ที่มีลิขสิทธิ์ถูกต้องตามกฎหมาย และชุดโปรแกรมจัดการ สำนักงาน ที่มีลิขสิทธิ์ถูกต้องตามกฎหมาย	32,700.00			32,700.00		
	มุกดาหาร	37,500.00		-	37,500.00	-	

ลำดับ	หน่วยงาน / รายการ	งบประมาณที่ได้รับ จัดสรร	ผูกพัน	ผลเบิกจ่าย	คงเหลือ	%เบิก	หมายเหตุ
	เก้าอี้สำนักงานปรับระดับได้ จำนวน 15 ตัว	37,500.00			37,500.00		
	ลำพูน	32,700.00	-	-	32,700.00	-	
	เครื่องคอมพิวเตอร์โน้ตบุ๊ก สำหรับงานประมวลผล พร้อมชุดโปรแกรมระบบปฏิบัติการสำหรับเครื่องคอมพิวเตอร์แบบสัทธิการใช้งาน ประเภทติดตั้งมาจากโรงงาน (OEM) ที่มีลิขสิทธิ์ถูกต้องตามกฎหมาย และชุดโปรแกรมจัดการสำนักงาน ที่มีลิขสิทธิ์ถูกต้องตามกฎหมาย	32,700.00			32,700.00		
	น่าน	32,700.00	-	-	32,700.00	-	
	เครื่องคอมพิวเตอร์โน้ตบุ๊ก สำหรับงานประมวลผล พร้อมชุดโปรแกรมระบบปฏิบัติการสำหรับเครื่องคอมพิวเตอร์แบบสัทธิการใช้งาน ประเภทติดตั้งมาจากโรงงาน (OEM) ที่มีลิขสิทธิ์ถูกต้องตามกฎหมาย และชุดโปรแกรมจัดการสำนักงาน ที่มีลิขสิทธิ์ถูกต้องตามกฎหมาย	32,700.00			32,700.00		
	พะเยา	32,700.00	-	-	32,700.00	-	
	เครื่องคอมพิวเตอร์โน้ตบุ๊ก สำหรับงานประมวลผล พร้อมชุดโปรแกรมระบบปฏิบัติการสำหรับเครื่องคอมพิวเตอร์แบบสัทธิการใช้งาน ประเภทติดตั้งมาจากโรงงาน (OEM) ที่มีลิขสิทธิ์ถูกต้องตามกฎหมาย และชุดโปรแกรมจัดการสำนักงาน ที่มีลิขสิทธิ์ถูกต้องตามกฎหมาย	32,700.00			32,700.00		
	นครสวรรค์	32,700.00	-	-	32,700.00	-	
	เครื่องคอมพิวเตอร์โน้ตบุ๊ก สำหรับงานประมวลผล พร้อมชุดโปรแกรมระบบปฏิบัติการสำหรับเครื่องคอมพิวเตอร์แบบสัทธิการใช้งาน ประเภทติดตั้งมาจากโรงงาน (OEM) ที่มีลิขสิทธิ์ถูกต้องตามกฎหมาย และชุดโปรแกรมจัดการสำนักงาน ที่มีลิขสิทธิ์ถูกต้องตามกฎหมาย	32,700.00			32,700.00		
	อุทัยธานี	32,700.00	-	-	32,700.00	-	
	เครื่องคอมพิวเตอร์โน้ตบุ๊ก สำหรับงานประมวลผล พร้อมชุดโปรแกรมระบบปฏิบัติการสำหรับเครื่องคอมพิวเตอร์แบบสัทธิการใช้งาน ประเภทติดตั้งมาจากโรงงาน (OEM) ที่มีลิขสิทธิ์ถูกต้องตามกฎหมาย และชุดโปรแกรมจัดการสำนักงาน ที่มีลิขสิทธิ์ถูกต้องตามกฎหมาย	32,700.00			32,700.00		

ลำดับ	หน่วยงาน / รายการ	งบประมาณที่ได้รับ จัดสรร	ผูกพัน	ผลเบิกจ่าย	คงเหลือ	%เบิก	หมายเหตุ
	พิษณุโลก	32,700.00	-	-	32,700.00	-	
	เครื่องคอมพิวเตอร์โน้ตบุ๊ก สำหรับงานประมวลผล พร้อมชุดโปรแกรมระบบปฏิบัติการสำหรับเครื่องคอมพิวเตอร์แบบสัทธิการใช้งาน ประเภทติดตั้งมาจากโรงงาน (OEM) ที่มีลิขสิทธิ์ถูกต้องตามกฎหมาย และชุดโปรแกรมจัดการสำนักงาน ที่มีลิขสิทธิ์ถูกต้องตามกฎหมาย	32,700.00			32,700.00		
	เพชรบูรณ์	4,200.00		-	4,200.00	-	
	อุปกรณ์กระจายสัญญาณ (L2 Switch)	4,200.00			4,200.00		
	ราชบุรี	32,700.00	-	-	32,700.00	-	
	เครื่องคอมพิวเตอร์โน้ตบุ๊ก สำหรับงานประมวลผล พร้อมชุดโปรแกรมระบบปฏิบัติการสำหรับเครื่องคอมพิวเตอร์แบบสัทธิการใช้งาน ประเภทติดตั้งมาจากโรงงาน (OEM) ที่มีลิขสิทธิ์ถูกต้องตามกฎหมาย และชุดโปรแกรมจัดการสำนักงาน ที่มีลิขสิทธิ์ถูกต้องตามกฎหมาย	32,700.00			32,700.00		
	สุพรรณบุรี	32,700.00	-	-	32,700.00	-	
	เครื่องคอมพิวเตอร์โน้ตบุ๊ก สำหรับงานประมวลผล พร้อมชุดโปรแกรมระบบปฏิบัติการสำหรับเครื่องคอมพิวเตอร์แบบสัทธิการใช้งาน ประเภทติดตั้งมาจากโรงงาน (OEM) ที่มีลิขสิทธิ์ถูกต้องตามกฎหมาย และชุดโปรแกรมจัดการสำนักงาน ที่มีลิขสิทธิ์ถูกต้องตามกฎหมาย	32,700.00			32,700.00		
	นครปฐม	32,700.00	-	-	32,700.00	-	
	เครื่องคอมพิวเตอร์โน้ตบุ๊ก สำหรับงานประมวลผล พร้อมชุดโปรแกรมระบบปฏิบัติการสำหรับเครื่องคอมพิวเตอร์แบบสัทธิการใช้งาน ประเภทติดตั้งมาจากโรงงาน (OEM) ที่มีลิขสิทธิ์ถูกต้องตามกฎหมาย และชุดโปรแกรมจัดการสำนักงาน ที่มีลิขสิทธิ์ถูกต้องตามกฎหมาย	32,700.00			32,700.00		
	สมุทรสาคร	32,700.00	-	-	32,700.00	-	

ลำดับ	หน่วยงาน / รายการ	งบประมาณที่ได้รับ จัดสรร	ผูกพัน	ผลเบิกจ่าย	คงเหลือ	%เบิก	หมายเหตุ
	เครื่องคอมพิวเตอร์โน้ตบุ๊ก สำหรับงานประมวลผล พร้อมชุดโปรแกรม ระบบปฏิบัติการสำหรับเครื่องคอมพิวเตอร์แบบสัทธิการใช้งาน ประเภทติดตั้งมา จากโรงงาน (OEM) ที่มีลิขสิทธิ์ถูกต้องตามกฎหมาย และชุดโปรแกรมจัดการ สำนักงาน ที่มีลิขสิทธิ์ถูกต้องตามกฎหมาย	32,700.00			32,700.00		
	ประจวบคีรีขันธ์	32,700.00	-	-	32,700.00	-	
	เครื่องคอมพิวเตอร์โน้ตบุ๊ก สำหรับงานประมวลผล พร้อมชุดโปรแกรม ระบบปฏิบัติการสำหรับเครื่องคอมพิวเตอร์แบบสัทธิการใช้งาน ประเภทติดตั้งมา จากโรงงาน (OEM) ที่มีลิขสิทธิ์ถูกต้องตามกฎหมาย และชุดโปรแกรมจัดการ สำนักงาน ที่มีลิขสิทธิ์ถูกต้องตามกฎหมาย	32,700.00			32,700.00		
	นครศรีธรรมราช	32,700.00	-	-	32,700.00	-	
	เครื่องคอมพิวเตอร์โน้ตบุ๊ก สำหรับงานประมวลผล พร้อมชุดโปรแกรม ระบบปฏิบัติการสำหรับเครื่องคอมพิวเตอร์แบบสัทธิการใช้งาน ประเภทติดตั้งมา จากโรงงาน (OEM) ที่มีลิขสิทธิ์ถูกต้องตามกฎหมาย และชุดโปรแกรมจัดการ สำนักงาน ที่มีลิขสิทธิ์ถูกต้องตามกฎหมาย	32,700.00			32,700.00		
	กระบี่	32,700.00	-	-	32,700.00	-	
	เครื่องคอมพิวเตอร์โน้ตบุ๊ก สำหรับงานประมวลผล พร้อมชุดโปรแกรม ระบบปฏิบัติการสำหรับเครื่องคอมพิวเตอร์แบบสัทธิการใช้งาน ประเภทติดตั้งมา จากโรงงาน (OEM) ที่มีลิขสิทธิ์ถูกต้องตามกฎหมาย และชุดโปรแกรมจัดการ สำนักงาน ที่มีลิขสิทธิ์ถูกต้องตามกฎหมาย	32,700.00			32,700.00		
	พังงา	32,700.00	-	-	32,700.00	-	
	เครื่องคอมพิวเตอร์โน้ตบุ๊ก สำหรับงานประมวลผล พร้อมชุดโปรแกรม ระบบปฏิบัติการสำหรับเครื่องคอมพิวเตอร์แบบสัทธิการใช้งาน ประเภทติดตั้งมา จากโรงงาน (OEM) ที่มีลิขสิทธิ์ถูกต้องตามกฎหมาย และชุดโปรแกรมจัดการ สำนักงาน ที่มีลิขสิทธิ์ถูกต้องตามกฎหมาย	32,700.00			32,700.00		
	ภูเก็ต	32,700.00	-	-	32,700.00	-	

ลำดับ	หน่วยงาน / รายการ	งบประมาณที่ได้รับ จัดสรร	ผูกพัน	ผลเบิกจ่าย	คงเหลือ	%เบิก	หมายเหตุ
	เครื่องคอมพิวเตอร์โน้ตบุ๊ก สำหรับงานประมวลผล พร้อมชุดโปรแกรม ระบบปฏิบัติการสำหรับเครื่องคอมพิวเตอร์แบบสัทธิการใช้งาน ประเภทติดตั้งมา จากโรงงาน (OEM) ที่มีลิขสิทธิ์ถูกต้องตามกฎหมาย และชุดโปรแกรมจัดการ สำนักงาน ที่มีลิขสิทธิ์ถูกต้องตามกฎหมาย	32,700.00			32,700.00		
	สุราษฎร์ธานี	32,700.00	-	-	32,700.00	-	
	เครื่องคอมพิวเตอร์โน้ตบุ๊ก สำหรับงานประมวลผล พร้อมชุดโปรแกรม ระบบปฏิบัติการสำหรับเครื่องคอมพิวเตอร์แบบสัทธิการใช้งาน ประเภทติดตั้งมา จากโรงงาน (OEM) ที่มีลิขสิทธิ์ถูกต้องตามกฎหมาย และชุดโปรแกรมจัดการ สำนักงาน ที่มีลิขสิทธิ์ถูกต้องตามกฎหมาย	32,700.00			32,700.00		
	ระนอง	46,700.00	-	-	46,700.00	-	
	เครื่องคอมพิวเตอร์โน้ตบุ๊ก สำหรับงานประมวลผล พร้อมชุดโปรแกรม ระบบปฏิบัติการสำหรับเครื่องคอมพิวเตอร์แบบสัทธิการใช้งาน ประเภทติดตั้งมา จากโรงงาน (OEM) ที่มีลิขสิทธิ์ถูกต้องตามกฎหมาย และชุดโปรแกรมจัดการ สำนักงาน ที่มีลิขสิทธิ์ถูกต้องตามกฎหมาย	32,700.00			32,700.00		
	เก้าอี้ทำงาน เบาะหนัง มีเท้าแขน ล้อเลื่อน จำนวน 5 ตัว	14,000.00			14,000.00		
	ชุมพร	32,700.00	-	-	32,700.00	-	
	เครื่องคอมพิวเตอร์โน้ตบุ๊ก สำหรับงานประมวลผล พร้อมชุดโปรแกรม ระบบปฏิบัติการสำหรับเครื่องคอมพิวเตอร์แบบสัทธิการใช้งาน ประเภทติดตั้งมา จากโรงงาน (OEM) ที่มีลิขสิทธิ์ถูกต้องตามกฎหมาย และชุดโปรแกรมจัดการ สำนักงาน ที่มีลิขสิทธิ์ถูกต้องตามกฎหมาย	32,700.00			32,700.00		
	พัทลุง	62,600.00	-	-	62,600.00	-	
	เครื่องคอมพิวเตอร์โน้ตบุ๊ก สำหรับงานประมวลผล พร้อมชุดโปรแกรม ระบบปฏิบัติการสำหรับเครื่องคอมพิวเตอร์แบบสัทธิการใช้งาน ประเภทติดตั้งมา จากโรงงาน (OEM) ที่มีลิขสิทธิ์ถูกต้องตามกฎหมาย และชุดโปรแกรมจัดการ สำนักงาน ที่มีลิขสิทธิ์ถูกต้องตามกฎหมาย	32,700.00			32,700.00		
	เครื่องมัลติมีเดียโปรเจคเตอร์ ระดับ XGA ขนาด 4,000 ANSI Lumens 1เครื่อง	29,900.00			29,900.00		
	บึงกาฬ	16,000.00	-	-	16,000.00	-	
	เก้าอี้สำหรับเจ้าหน้าที่ จำนวน 8 ตัว	16,000.00			16,000.00		

รายละเอียดงบประมาณประจำปีงบประมาณ พ.ศ. 2566

รายละเอียดรายการแยกตามหน่วยงาน เหลือจ่าย

ข้อมูล ณ วันที่ 31 สิงหาคม 2566

ลำดับ	หน่วยงาน / รายการ	งบประมาณที่ได้รับ จัดสรร	ผูกพัน	ผลเบิกจ่าย	คงเหลือ	%เบิก	หมายเหตุ
	รวม สป.กษ.	0.50	-	-	0.50	-	
	งบสนับสนุนเร่งด่วนนอกแผน (สผง.) เงินเหลือจ่าย	0.50	-	-	0.50	-	
	โต๊ะทำงานกลุ่ม 1 ชุด	0.50			0.50		

สรุปผลการเบิกจ่ายเงินงบประมาณรายจ่ายประจำปีงบประมาณ พ.ศ. 2566

งบเงินอุดหนุน (แยกตามค่าใช้จ่าย)

ข้อมูล ณ วันที่ 31 สิงหาคม 2566

ลำดับ	รายการ	งบประมาณที่ได้รับจัดสรร	ผูกพัน	ผลเบิกจ่าย	คงเหลือ	%เบิก	หมายเหตุ
	รวม สป.กษ.	43,023,183.44	-	42,466,183.44	557,000.00	98.71	
1	ค่าใช้จ่ายทุนการศึกษาของบุคลากรกระทรวงเกษตรและสหกรณ์	3,636,000.00	-	3,079,000.00	557,000.00	84.68	สกธ
2	เงินรางวัลสำหรับปราชญ์เกษตรของแผ่นดิน	100,000.00	-	100,000.00	-	100.00	กนท
3	ค่าบำรุงสมาชิกองค์การอาหารและเกษตรแห่งสหประชาชาติ(FAO)	26,666,089.99	-	26,666,089.99	-	100.00	สกต
4	ค่าบำรุงสมาชิกศูนย์พัฒนาชนบทแบบผสมผสานประจำภูมิภาคเอเชียและแปซิฟิก(CIRDAP)	2,295,093.45	-	2,295,093.45	-	100.00	สกต
5	ค่าบำรุงสมาชิกกองทุนระหว่างประเทศเพื่อพัฒนาเกษตรกรรม (IFAD)	10,326,000.00	-	10,326,000.00	-	100.00	สกต

สรุปผลการเบิกจ่ายเงินงบประมาณรายจ่ายประจำปีงบประมาณ พ.ศ. 2566

งบเงินอุดหนุน (แยกตามหน่วยงาน)

ข้อมูล ณ วันที่ 31 สิงหาคม 2566

ลำดับ	หน่วยงาน / รายการ	งบประมาณที่ได้รับจัดสรร	ผลเบิกจ่าย	คงเหลือ	%เบิก
	รวม สป.กษ.	43,023,183.44	42,466,183.44	557,000.00	98.71
1	สกร.	3,636,000.00	3,079,000.00	557,000.00	84.68
	ค่าใช้จ่ายทุนการศึกษาของบุคลากรกระทรวงเกษตรและสหกรณ์	3,636,000.00	3,079,000.00	557,000.00	84.68
2	กนท.	100,000.00	100,000.00	-	100.00
	เงินรางวัลสำหรับปราชญ์เกษตรของแผ่นดิน	100,000.00	100,000.00	-	100.00
3	สกด	39,287,183.44	39,287,183.44	0.00	100.00
	ค่าบำรุงสมาชิกองค์การอาหารและเกษตรแห่งสหประชาชาติ(FAO)	26,666,089.99	26,666,089.99	0.00	100.00
	ค่าบำรุงสมาชิกศูนย์พัฒนาชนบทแบบผสมผสานประจำภูมิภาคเอเชียและแปซิฟิก(CIRDAP)	2,295,093.45	2,295,093.45	-	100.00
	ค่าบำรุงสมาชิกกองทุนระหว่างประเทศเพื่อพัฒนาเกษตรกรรม (IFAD)	10,326,000.00	10,326,000.00	-	100.00

สรุปผลการเบิกจ่ายเงินงบประมาณรายจ่ายประจำปีงบประมาณ พ.ศ. 2566

งบรายจ่ายอื่น (แยกตามค่าใช้จ่าย)

ข้อมูล ณ วันที่ 31 สิงหาคม 2566

ลำดับ	รายการ	งบประมาณที่ได้รับจัดสรร	ผูกพัน	ผลเบิกจ่าย	คงเหลือ	%เบิก	หมายเหตุ
รวม สป.กษ.		45,819,155.00	3,099,563.40	32,642,965.82	10,076,625.78	71.24	
1	ค่าใช้จ่ายในการส่งยูวเกษตรกรไปฝึกงาน ณ ประเทศญี่ปุ่น	996,000.00		995,108.44	891.56	99.91	สกต
2	ค่าใช้จ่ายในการเดินทางไปราชการต่างประเทศชั่วคราว	2,439,396.00	-	2,234,858.15	204,537.85	91.62	สกต/สตร
3	ค่าใช้จ่ายกิจกรรมการสรรหาปราชญ์เกษตรของแผ่นดิน	600,000.00	135,000.00	464,366.00	634.00	77.39	กนท
4	ค่าใช้จ่ายโครงการพัฒนาเกษตรกรรมยั่งยืน (เกษตรผสมผสาน)	5,000,000.00	216,825.25	4,339,120.77	444,053.98	86.78	กนท
5	ค่าใช้จ่ายโครงการส่งเสริมและพัฒนาผลิตสินค้าเกษตรชีวภาพ (สมุนไพร)	3,000,000.00	118,037.90	2,443,309.59	438,652.51	81.44	กนท
6	ค่าใช้จ่ายส่งเสริมและผลักดันการค้าสินค้าเกษตรและอาหารในต่างประเทศ	6,662,259.00	-	3,393,089.00	3,269,170.00	50.93	สปช.
7	ค่าใช้จ่ายโครงการขับเคลื่อนการเกษตรระดับหมู่บ้านสู่การผลิตสินค้าเกษตรมูลค่าสูง	5,000,000.00	73,865.25	4,062,162.56	863,972.19	81.24	สผง/กษ.จว.
8	ค่าใช้จ่ายโครงการตำบลมั่นคง มั่งคั่ง ยั่งยืน ในจังหวัดชายแดนใต้	9,000,000.00	-	7,326,497.11	1,673,502.89	81.41	สผง/กษ.จว.
9	ค่าใช้จ่ายโครงการการสนับสนุนการขับเคลื่อนงานด้านการเกษตรในระดับพื้นที่	4,630,800.00	25,435.00	2,230,226.13	2,375,138.87	48.16	สผง/กษ.จว.
10	ค่าใช้จ่ายเพื่ออำนวยความสะดวกโครงการอันเนื่องมาจากพระราชดำริ	8,490,700.00	2,530,400.00	5,154,228.07	806,071.93	60.70	กปพ

สรุปผลการเบิกจ่ายเงินงบประมาณรายจ่ายประจำปีงบประมาณ พ.ศ. 2566

งบรายจ่ายอื่น (แยกตามหน่วยงาน)

ข้อมูล ณ วันที่ 31 สิงหาคม 2566

ลำดับ	หน่วยงาน / รายการ	งบประมาณที่ได้รับจัดสรร	ผูกพัน	ผลเบิกจ่าย	คงเหลือ	%เบิก
	รวม สป.กษ.	45,819,155.00	3,099,563.40	32,642,965.82	10,076,625.78	71.24
1	สป.กษ.(งบสนับสนุนภารกิจเร่งด่วนนอกแผน)	867,500.00	0.00	0.00	867,500.00	
	ค่าใช้จ่ายโครงการการสนับสนุนการขับเคลื่อนงานด้านการเกษตรในระดับพื้นที่	865,000.00	-	-	865,000.00	-
	ค่าใช้จ่ายส่งเสริมและผลักดันการค้าสินค้าเกษตรและอาหารในต่างประเทศ	-	-	-	-	-
	ค่าใช้จ่ายโครงการพัฒนาเกษตรกรรมยั่งยืน (เกษตรผสมผสาน)	-	-	-	-	-
	โครงการส่งเสริมและพัฒนาผลิตสินค้าเกษตรชีวภาพ (สมุนไพร)	-	-	-	-	-
	ค่าใช้จ่ายโครงการขับเคลื่อนการเกษตรระดับหมู่บ้านสู่การผลิตสินค้าเกษตรมูลค่าสูง	-	-	-	-	-
	ค่าใช้จ่ายเพื่ออำนวยการขับเคลื่อนโครงการอันเนื่องมาจากพระราชดำริ	-	-	-	-	-
	ค่าใช้จ่ายโครงการตำบลมั่นคง มั่งคั่ง ยั่งยืน ในจังหวัดชายแดนใต้	2,500.00	-	-	2,500.00	-
2	สกต.	3,330,396.00	0.00	3,124,966.59	205,429.41	93.83
	ค่าใช้จ่ายในการส่งยุวเกษตรกรไปฝึกงาน ณ ประเทศญี่ปุ่น	996,000.00	-	995,108.44	891.56	99.91
	ค่าใช้จ่ายในการเดินทางไปราชการต่างประเทศชั่วคราว	2,334,396.00	-	2,129,858.15	204,537.85	91.24
3	กกส	50,000.00	50,000.00	0.00	0.00	0.00
	ค่าใช้จ่ายเพื่ออำนวยการขับเคลื่อนโครงการอันเนื่องมาจากพระราชดำริ	50,000.00	50,000.00	-	-	-
4	สตร	1,208,000.00	0.00	746,716.25	461,283.75	61.81
	ค่าใช้จ่ายในการเดินทางไปราชการต่างประเทศชั่วคราว	105,000.00	-	105,000.00	-	100.00
	ค่าใช้จ่ายโครงการพัฒนาเกษตรกรรมยั่งยืน (เกษตรผสมผสาน)	73,000.00	-	64,160.00	8,840.00	-
	ค่าใช้จ่ายโครงการขับเคลื่อนการเกษตรระดับหมู่บ้านสู่การผลิตสินค้าเกษตรมูลค่าสูง	200,000.00	-	183,210.00	16,790.00	-
	ค่าใช้จ่ายโครงการการสนับสนุนการขับเคลื่อนงานด้านการเกษตรในระดับพื้นที่	480,000.00	-	207,416.25	272,583.75	-
	ค่าใช้จ่ายเพื่ออำนวยการขับเคลื่อนโครงการอันเนื่องมาจากพระราชดำริ	350,000.00	-	186,930.00	163,070.00	-

ลำดับ	หน่วยงาน / รายการ	งบประมาณที่ได้รับจัดสรร	ผูกพัน	ผลเบิกจ่าย	คงเหลือ	%เบิก
5	กท.	3,826,320.00	434,113.15	3,123,925.77	268,281.08	81.64
	ค่าใช้จ่ายกิจกรรมการสรรหาปราชญ์เกษตรของแผ่นดิน	600,000.00	135,000.00	464,366.00	634.00	77.39
	ค่าใช้จ่ายโครงการพัฒนาเกษตรกรยั่งยืน (เกษตรผสมผสาน)	2,272,000.00	191,075.25	1,922,795.93	158,128.82	84.63
	ค่าใช้จ่ายโครงการส่งเสริมและพัฒนาผลิตสินค้าเกษตรชีวภาพ (สมุนไพร)	954,320.00	108037.9	736,763.84	109,518.26	77.20
6	สปช.	6,662,259.00	0.00	3,393,089.00	3,269,170.00	50.93
	ค่าใช้จ่ายส่งเสริมและผลักดันการค้าสินค้าเกษตรและอาหารในต่างประเทศ	6,662,259.00	-	3,393,089.00	3,269,170.00	50.93
7	สผง.	70,300.00	49,835.25	18,020.00	2,444.75	25.63
	ค่าใช้จ่ายโครงการขับเคลื่อนการเกษตรระดับหมู่บ้านสู่การผลิตสินค้าเกษตรมูลค่าสูง	70,300.00	49,835.25	18,020.00	2,444.75	25.63
	ค่าใช้จ่ายโครงการตำบลมั่นคง มั่งคั่ง ยั่งยืน ในจังหวัดชายแดนใต้	-	-	-	-	-
8	กพพ.	2,827,322.00	2,295,000.00	386,930.00	145,392.00	13.69
	ค่าใช้จ่ายเพื่ออำนวยความสะดวกโครงการอันเนื่องมาจากพระราชดำริ	2,827,322.00	2,295,000.00	386,930.00	145,392.00	13.69
9	สมุทรปราการ	107,240.00	0.00	57,490.00	49,750.00	53.61
	ค่าใช้จ่ายโครงการพัฒนาเกษตรกรยั่งยืน (เกษตรผสมผสาน)	35,000.00	-	23,515.00	11,485.00	
	ค่าใช้จ่ายโครงการขับเคลื่อนการเกษตรระดับหมู่บ้านสู่การผลิตสินค้าเกษตรมูลค่าสูง	32,000.00	-	16,355.00	15,645.00	51.11
	ค่าใช้จ่ายโครงการการสนับสนุนการขับเคลื่อนงานด้านการเกษตรในระดับพื้นที่	30,240.00	-	7,620.00	22,620.00	25.20
	ค่าใช้จ่ายเพื่ออำนวยความสะดวกโครงการอันเนื่องมาจากพระราชดำริ	10,000.00	-	10,000.00	-	100.00
10	นนทบุรี	107,240.00	0.00	68,498.00	38,742.00	63.87
	ค่าใช้จ่ายโครงการพัฒนาเกษตรกรยั่งยืน (เกษตรผสมผสาน)	35,000.00	-	-	35,000.00	
	ค่าใช้จ่ายโครงการขับเคลื่อนการเกษตรระดับหมู่บ้านสู่การผลิตสินค้าเกษตรมูลค่าสูง	32,000.00	-	32,000.00	-	100.00
	ค่าใช้จ่ายโครงการการสนับสนุนการขับเคลื่อนงานด้านการเกษตรในระดับพื้นที่	30,240.00	-	26,498.00	3,742.00	87.63
	ค่าใช้จ่ายเพื่ออำนวยความสะดวกโครงการอันเนื่องมาจากพระราชดำริ	10,000.00	-	10,000.00	-	100.00
11	ปทุมธานี	124,330.00	5,000.00	93,832.00	25,498.00	75.47

ลำดับ	หน่วยงาน / รายการ	งบประมาณที่ได้รับจัดสรร	ผูกพัน	ผลเบิกจ่าย	คงเหลือ	%เบิก
	ค่าใช้จ่ายโครงการพัฒนาเกษตรกรรมยั่งยืน (เกษตรผสมผสาน)	35,000.00	5,000.00	19,392.00	10,608.00	
	ค่าใช้จ่ายโครงการขับเคลื่อนการเกษตรระดับหมู่บ้านสู่การผลิตสินค้าเกษตรมูลค่าสูง	37,300.00	-	37,060.00	240.00	99.36
	ค่าใช้จ่ายโครงการการสนับสนุนการขับเคลื่อนงานด้านการเกษตรในระดับพื้นที่	42,030.00	-	27,380.00	14,650.00	65.14
	ค่าใช้จ่ายเพื่ออำนวยการขับเคลื่อนโครงการอันเนื่องมาจากพระราชดำริ	10,000.00	-	10,000.00	-	100.00
12	พระนครศรีอยุธยา	260,410.00	0.00	250,052.04	10,357.96	96.02
	ค่าใช้จ่ายโครงการขับเคลื่อนการเกษตรระดับหมู่บ้านสู่การผลิตสินค้าเกษตรมูลค่าสูง	85,000.00	-	85,000.00	-	100.00
	ค่าใช้จ่ายโครงการพัฒนาเกษตรกรรมยั่งยืน (เกษตรผสมผสาน)	35,000.00	-	26,745.00	8,255.00	
	ค่าใช้จ่ายโครงการส่งเสริมและพัฒนาผลิตสินค้าเกษตรชีวภาพ (สมุนไพร)	82,320.00	-	82,317.04	2.96	100.00
	ค่าใช้จ่ายโครงการการสนับสนุนการขับเคลื่อนงานด้านการเกษตรในระดับพื้นที่	48,090.00	-	45,990.00	2,100.00	95.63
	ค่าใช้จ่ายเพื่ออำนวยการขับเคลื่อนโครงการอันเนื่องมาจากพระราชดำริ	10,000.00	-	10,000.00	-	100.00
13	อ่างทอง	174,330.00	0.00	117,822.50	56,507.50	67.59
	ค่าใช้จ่ายโครงการพัฒนาเกษตรกรรมยั่งยืน (เกษตรผสมผสาน)	35,000.00	-	24,722.50	10,277.50	
	ค่าใช้จ่ายโครงการขับเคลื่อนการเกษตรระดับหมู่บ้านสู่การผลิตสินค้าเกษตรมูลค่าสูง	37,300.00	-	19,600.00	17,700.00	52.55
	ค่าใช้จ่ายโครงการการสนับสนุนการขับเคลื่อนงานด้านการเกษตรในระดับพื้นที่	32,030.00	-	3,500.00	28,530.00	10.93
	ค่าใช้จ่ายเพื่ออำนวยการขับเคลื่อนโครงการอันเนื่องมาจากพระราชดำริ	70,000.00	-	70,000.00	-	100.00
14	ลพบุรี	292,740.00	0.00	175,316.00	117,424.00	59.89
	ค่าใช้จ่ายโครงการพัฒนาเกษตรกรรมยั่งยืน (เกษตรผสมผสาน)	35,000.00	-	14,290.00	20,710.00	
	ค่าใช้จ่ายโครงการขับเคลื่อนการเกษตรระดับหมู่บ้านสู่การผลิตสินค้าเกษตรมูลค่าสูง	58,600.00	-	43,400.00	15,200.00	74.06
	ค่าใช้จ่ายโครงการการสนับสนุนการขับเคลื่อนงานด้านการเกษตรในระดับพื้นที่	39,140.00	-	20,726.00	18,414.00	52.95
	ค่าใช้จ่ายเพื่ออำนวยการขับเคลื่อนโครงการอันเนื่องมาจากพระราชดำริ	160,000.00	-	96,900.00	63,100.00	60.56
15	สิงห์บุรี	142,590.00	0.00	142,590.00	0.00	100.00
	ค่าใช้จ่ายโครงการพัฒนาเกษตรกรรมยั่งยืน (เกษตรผสมผสาน)	35,000.00	-	35,000.00	-	

ลำดับ	หน่วยงาน / รายการ	งบประมาณที่ได้รับจัดสรร	ผูกพัน	ผลเบิกจ่าย	คงเหลือ	%เบิก
	ค่าใช้จ่ายโครงการขับเคลื่อนการเกษตรระดับหมู่บ้านสู่การผลิตสินค้าเกษตรมูลค่าสูง	32,000.00	-	32,000.00	-	100.00
	ค่าใช้จ่ายโครงการการสนับสนุนการขับเคลื่อนงานด้านการเกษตรในระดับพื้นที่	45,590.00	-	45,590.00	-	100.00
	ค่าใช้จ่ายเพื่ออำนวยความสะดวกโครงการอันเนื่องมาจากพระราชดำริ	30,000.00	-	30,000.00	-	100.00
16	ชัยนาท	121,520.00	0.00	104,375.00	17,145.00	85.89
	ค่าใช้จ่ายโครงการพัฒนาเกษตรกรมัยยั่งยืน (เกษตรผสมผสาน)	35,000.00	-	32,705.00	2,295.00	
	ค่าใช้จ่ายโครงการขับเคลื่อนการเกษตรระดับหมู่บ้านสู่การผลิตสินค้าเกษตรมูลค่าสูง	42,700.00	-	40,850.00	1,850.00	95.67
	ค่าใช้จ่ายโครงการการสนับสนุนการขับเคลื่อนงานด้านการเกษตรในระดับพื้นที่	33,820.00	-	20,820.00	13,000.00	61.56
	ค่าใช้จ่ายเพื่ออำนวยความสะดวกโครงการอันเนื่องมาจากพระราชดำริ	10,000.00	-	10,000.00	-	100.00
17	สระบุรี	244,140.00	0.00	206,042.00	38,098.00	84.40
	ค่าใช้จ่ายโครงการพัฒนาเกษตรกรมัยยั่งยืน (เกษตรผสมผสาน)	35,000.00	-	35,000.00	-	
	ค่าใช้จ่ายโครงการส่งเสริมและพัฒนาผลิตสินค้าเกษตรชีวภาพ (สมุนไพร)	87,320.00	-	86,540.00	780.00	99.11
	ค่าใช้จ่ายโครงการขับเคลื่อนการเกษตรระดับหมู่บ้านสู่การผลิตสินค้าเกษตรมูลค่าสูง	69,100.00	-	59,908.00	9,192.00	86.70
	ค่าใช้จ่ายโครงการการสนับสนุนการขับเคลื่อนงานด้านการเกษตรในระดับพื้นที่	42,720.00	-	14,594.00	28,126.00	34.16
	ค่าใช้จ่ายเพื่ออำนวยความสะดวกโครงการอันเนื่องมาจากพระราชดำริ	10,000.00	-	10,000.00	-	100.00
18	ชลบุรี	345,060.00	0.00	314,017.00	31,043.00	91.00
	ค่าใช้จ่ายโครงการพัฒนาเกษตรกรมัยยั่งยืน (เกษตรผสมผสาน)	35,000.00	-	34,920.00	80.00	
	ค่าใช้จ่ายโครงการขับเคลื่อนการเกษตรระดับหมู่บ้านสู่การผลิตสินค้าเกษตรมูลค่าสูง	58,600.00	-	46,105.00	12,495.00	78.68
	ค่าใช้จ่ายโครงการส่งเสริมและพัฒนาผลิตสินค้าเกษตรชีวภาพ (สมุนไพร)	82,320.00	-	72,522.00	9,798.00	88.10
	ค่าใช้จ่ายโครงการการสนับสนุนการขับเคลื่อนงานด้านการเกษตรในระดับพื้นที่	39,140.00	-	33,520.00	5,620.00	85.64
	ค่าใช้จ่ายเพื่ออำนวยความสะดวกโครงการอันเนื่องมาจากพระราชดำริ	130,000.00	-	126,950.00	3,050.00	97.65
19	ระยอง	231,520.00	0.00	153,019.00	78,501.00	66.09
	ค่าใช้จ่ายโครงการพัฒนาเกษตรกรมัยยั่งยืน (เกษตรผสมผสาน)	35,000.00	-	10,130.00	24,870.00	

ลำดับ	หน่วยงาน / รายการ	งบประมาณที่ได้รับจัดสรร	ผูกพัน	ผลเบิกจ่าย	คงเหลือ	%เบิก
	ค่าใช้จ่ายโครงการขับเคลื่อนการเกษตรระดับหมู่บ้านสู่การผลิตสินค้าเกษตรมูลค่าสูง	42,700.00	-	41,087.00	1,613.00	96.22
	ค่าใช้จ่ายโครงการการสนับสนุนการขับเคลื่อนงานด้านการเกษตรในระดับพื้นที่	33,820.00	-	16,845.00	16,975.00	49.81
	ค่าใช้จ่ายเพื่ออำนวยความสะดวกโครงการอันเนื่องมาจากพระราชดำริ	120,000.00	-	84,957.00	35,043.00	70.80
20	จันทบุรี	342,870.00	0.00	233,812.00	109,058.00	68.19
	ค่าใช้จ่ายโครงการพัฒนาเกษตรกรรมยั่งยืน (เกษตรผสมผสาน)	35,000.00	-	35,000.00	-	
	ค่าใช้จ่ายโครงการส่งเสริมและพัฒนาผลิตสินค้าเกษตรชีวภาพ (สมุนไพร)	87,320.00	-	54,201.00	33,119.00	62.07
	ค่าใช้จ่ายโครงการขับเคลื่อนการเกษตรระดับหมู่บ้านสู่การผลิตสินค้าเกษตรมูลค่าสูง	53,200.00	-	51,881.00	1,319.00	97.52
	ค่าใช้จ่ายโครงการการสนับสนุนการขับเคลื่อนงานด้านการเกษตรในระดับพื้นที่	37,350.00	-	15,820.00	21,530.00	42.36
	ค่าใช้จ่ายเพื่ออำนวยความสะดวกโครงการอันเนื่องมาจากพระราชดำริ	130,000.00	-	76,910.00	53,090.00	59.16
21	ตราด	114,330.00	0.00	103,446.00	10,884.00	90.48
	ค่าใช้จ่ายโครงการพัฒนาเกษตรกรรมยั่งยืน (เกษตรผสมผสาน)	35,000.00	-	35,000.00	-	100.00
	ค่าใช้จ่ายโครงการขับเคลื่อนการเกษตรระดับหมู่บ้านสู่การผลิตสินค้าเกษตรมูลค่าสูง	37,300.00	-	33,005.00	4,295.00	88.49
	ค่าใช้จ่ายโครงการการสนับสนุนการขับเคลื่อนงานด้านการเกษตรในระดับพื้นที่	32,030.00	-	25,441.00	6,589.00	79.43
	ค่าใช้จ่ายเพื่ออำนวยความสะดวกโครงการอันเนื่องมาจากพระราชดำริ	10,000.00	-	10,000.00	-	100.00
22	ฉะเชิงเทรา	315,060.00	0.00	231,010.00	84,050.00	73.32
	ค่าใช้จ่ายโครงการพัฒนาเกษตรกรรมยั่งยืน (เกษตรผสมผสาน)	35,000.00	-	32,780.00	2,220.00	
	ค่าใช้จ่ายโครงการขับเคลื่อนการเกษตรระดับหมู่บ้านสู่การผลิตสินค้าเกษตรมูลค่าสูง	58,600.00	-	36,065.00	22,535.00	61.54
	ค่าใช้จ่ายโครงการส่งเสริมและพัฒนาผลิตสินค้าเกษตรชีวภาพ (สมุนไพร)	82,320.00	-	44,540.00	37,780.00	54.11
	ค่าใช้จ่ายโครงการการสนับสนุนการขับเคลื่อนงานด้านการเกษตรในระดับพื้นที่	39,140.00	-	17,625.00	21,515.00	45.03
	ค่าใช้จ่ายเพื่ออำนวยความสะดวกโครงการอันเนื่องมาจากพระราชดำริ	100,000.00	-	100,000.00	-	100.00
23	ปราจีนบุรี	295,850.00	0.00	183,046.00	112,804.00	61.87
	ค่าใช้จ่ายโครงการพัฒนาเกษตรกรรมยั่งยืน (เกษตรผสมผสาน)	35,000.00	-	300	34,700.00	0.86

ลำดับ	หน่วยงาน / รายการ	งบประมาณที่ได้รับจัดสรร	ผูกพัน	ผลเบิกจ่าย	คงเหลือ	%เบิก
	ค่าใช้จ่ายโครงการส่งเสริมและพัฒนาผลิตสินค้าเกษตรชีวภาพ (สมุนไพร)	87,320.00	-	40,241.00	47,079.00	46.08
	ค่าใช้จ่ายโครงการขับเคลื่อนการเกษตรระดับหมู่บ้านสู่การผลิตสินค้าเกษตรมูลค่าสูง	37,300.00	-	17,079.00	20,221.00	45.79
	ค่าใช้จ่ายโครงการการสนับสนุนการขับเคลื่อนงานด้านการเกษตรในระดับพื้นที่	32,030.00	-	21,226.00	10,804.00	66.27
	ค่าใช้จ่ายเพื่ออำนวยการขับเคลื่อนโครงการอันเนื่องมาจากพระราชดำริ	104,200.00	-	104,200.00	-	100.00
24	นครนายก	57,960.00	0.00	42,414.00	15,546.00	73.18
	ค่าใช้จ่ายโครงการขับเคลื่อนการเกษตรระดับหมู่บ้านสู่การผลิตสินค้าเกษตรมูลค่าสูง	21,300.00	-	11,200.00	10,100.00	52.58
	ค่าใช้จ่ายโครงการการสนับสนุนการขับเคลื่อนงานด้านการเกษตรในระดับพื้นที่	26,660.00	-	21,214.00	5,446.00	79.57
	ค่าใช้จ่ายเพื่ออำนวยการขับเคลื่อนโครงการอันเนื่องมาจากพระราชดำริ	10,000.00	-	10,000.00	-	100.00
25	สระแก้ว	231,830.00	0.00	187,727.00	44,103.00	80.98
	ค่าใช้จ่ายโครงการพัฒนาเกษตรกรรมยั่งยืน (เกษตรผสมผสาน)	35,000.00	-	35,000.00	-	100.00
	ค่าใช้จ่ายโครงการส่งเสริมและพัฒนาผลิตสินค้าเกษตรชีวภาพ (สมุนไพร)	82,320.00	0.00	72,692.00	9,628.00	88.30
	ค่าใช้จ่ายโครงการขับเคลื่อนการเกษตรระดับหมู่บ้านสู่การผลิตสินค้าเกษตรมูลค่าสูง	47,900.00	-	37,270.00	10,630.00	77.81
	ค่าใช้จ่ายโครงการการสนับสนุนการขับเคลื่อนงานด้านการเกษตรในระดับพื้นที่	35,610.00	-	11,765.00	23,845.00	33.04
	ค่าใช้จ่ายเพื่ออำนวยการขับเคลื่อนโครงการอันเนื่องมาจากพระราชดำริ	31,000.00	0.00	31,000.00	-	100.00
26	นครราชสีมา	379,260.00	0.00	318,862.94	60,397.06	84.08
	ค่าใช้จ่ายโครงการพัฒนาเกษตรกรรมยั่งยืน (เกษตรผสมผสาน)	35,000.00	-	33,711.44	1,288.56	96.32
	ค่าใช้จ่ายโครงการขับเคลื่อนการเกษตรระดับหมู่บ้านสู่การผลิตสินค้าเกษตรมูลค่าสูง	172,400.00	-	165,071.25	7,328.75	95.75
	ค่าใช้จ่ายโครงการการสนับสนุนการขับเคลื่อนงานด้านการเกษตรในระดับพื้นที่	161,860.00	-	110,080.25	51,779.75	68.01
	ค่าใช้จ่ายเพื่ออำนวยการขับเคลื่อนโครงการอันเนื่องมาจากพระราชดำริ	10,000.00	-	10,000.00	-	100.00
27	บุรีรัมย์	329,790.00	0.00	257,166.40	72,623.60	77.98
	ค่าใช้จ่ายโครงการพัฒนาเกษตรกรรมยั่งยืน (เกษตรผสมผสาน)	35,000.00	-	32,850.00	2,150.00	93.86
	ค่าใช้จ่ายโครงการส่งเสริมและพัฒนาผลิตสินค้าเกษตรชีวภาพ (สมุนไพร)	82,320.00	-	41,580.00	40,740.00	50.51

ลำดับ	หน่วยงาน / รายการ	งบประมาณที่ได้รับจัดสรร	ผูกพัน	ผลเบิกจ่าย	คงเหลือ	%เบิก
	ค่าใช้จ่ายโครงการขับเคลื่อนการเกษตรระดับหมู่บ้านสู่การผลิตสินค้าเกษตรมูลค่าสูง	121,900.00	-	101,255.00	20,645.00	83.06
	ค่าใช้จ่ายโครงการการสนับสนุนการขับเคลื่อนงานด้านการเกษตรในระดับพื้นที่	60,570.00	-	51,481.40	9,088.60	84.99
	ค่าใช้จ่ายเพื่ออำนวยความสะดวกโครงการอันเนื่องมาจากพระราชดำริ	30,000.00	-	30,000.00	-	100.00
28	สุรินทร์	468,000.00	0.00	424,620.00	43,380.00	90.73
	ค่าใช้จ่ายโครงการพัฒนาเกษตรกรรายยั่งยืน (เกษตรผสมผสาน)	35,000.00	-	35,000.00	-	100.00
	ค่าใช้จ่ายโครงการส่งเสริมและพัฒนาผลิตสินค้าเกษตรชีวภาพ (สมุนไพร)	87,320.00	-	87,320.00	-	100.00
	ค่าใช้จ่ายโครงการขับเคลื่อนการเกษตรระดับหมู่บ้านสู่การผลิตสินค้าเกษตรมูลค่าสูง	90,200.00	-	81,960.00	8,240.00	90.86
	ค่าใช้จ่ายโครงการการสนับสนุนการขับเคลื่อนงานด้านการเกษตรในระดับพื้นที่	49,880.00	-	33,940.00	15,940.00	68.04
	ค่าใช้จ่ายเพื่ออำนวยความสะดวกโครงการอันเนื่องมาจากพระราชดำริ	205,600.00	-	186,400.00	19,200.00	90.66
29	ศรีสะเกษ	220,380.00	0.00	150,215.50	70,164.50	68.16
	ค่าใช้จ่ายโครงการพัฒนาเกษตรกรรายยั่งยืน (เกษตรผสมผสาน)	35,000.00	-	35,000.00	-	100.00
	ค่าใช้จ่ายโครงการขับเคลื่อนการเกษตรระดับหมู่บ้านสู่การผลิตสินค้าเกษตรมูลค่าสูง	116,600.00	-	89,083.50	27,516.50	76.40
	ค่าใช้จ่ายโครงการการสนับสนุนการขับเคลื่อนงานด้านการเกษตรในระดับพื้นที่	58,780.00	-	16,132.00	42,648.00	27.44
	ค่าใช้จ่ายเพื่ออำนวยความสะดวกโครงการอันเนื่องมาจากพระราชดำริ	10,000.00	-	10,000.00	-	100.00
30	อุบลราชธานี	261,450.00	0.00	203,166.00	58,284.00	77.71
	ค่าใช้จ่ายโครงการพัฒนาเกษตรกรรายยั่งยืน (เกษตรผสมผสาน)	35,000.00	-	33,700.00	1,300.00	96.29
	ค่าใช้จ่ายโครงการขับเคลื่อนการเกษตรระดับหมู่บ้านสู่การผลิตสินค้าเกษตรมูลค่าสูง	132,300.00	-	80,468.00	51,832.00	60.82
	ค่าใช้จ่ายโครงการการสนับสนุนการขับเคลื่อนงานด้านการเกษตรในระดับพื้นที่	64,150.00	-	58,998.00	5,152.00	91.97
	ค่าใช้จ่ายเพื่ออำนวยความสะดวกโครงการอันเนื่องมาจากพระราชดำริ	30,000.00	-	30,000.00	-	100.00
31	ยโสธร	178,510.00	0.00	126,803.00	51,707.00	71.03
	ค่าใช้จ่ายโครงการพัฒนาเกษตรกรรายยั่งยืน (เกษตรผสมผสาน)	65,000.00	-	65,000.00	-	100.00
	ค่าใช้จ่ายโครงการขับเคลื่อนการเกษตรระดับหมู่บ้านสู่การผลิตสินค้าเกษตรมูลค่าสูง	57,900.00	-	33,598.00	24,302.00	58.03

ลำดับ	หน่วยงาน / รายการ	งบประมาณที่ได้รับจัดสรร	ผูกพัน	ผลเบิกจ่าย	คงเหลือ	%เบิก
	ค่าใช้จ่ายโครงการการสนับสนุนการขับเคลื่อนงานด้านการเกษตรในระดับพื้นที่	45,610.00	-	20880	24,730.00	45.78
	ค่าใช้จ่ายเพื่ออำนวยความสะดวกโครงการอันเนื่องมาจากพระราชดำริ	10,000.00	-	7,325.00	2,675.00	73.25
32	ชัยภูมิ	178,090.00	0.00	112,881.10	65,208.90	63.38
	ค่าใช้จ่ายโครงการพัฒนาเกษตรกรรมยั่งยืน (เกษตรผสมผสาน)	35,000.00	-	35,000.00	-	100.00
	ค่าใช้จ่ายโครงการขับเคลื่อนการเกษตรระดับหมู่บ้านสู่การผลิตสินค้าเกษตรมูลค่าสูง	85,000.00	-	52,666.10	32,333.90	61.96
	ค่าใช้จ่ายโครงการการสนับสนุนการขับเคลื่อนงานด้านการเกษตรในระดับพื้นที่	48,090.00	-	15,215.00	32,875.00	31.64
	ค่าใช้จ่ายเพื่ออำนวยความสะดวกโครงการอันเนื่องมาจากพระราชดำริ	10,000.00	-	10,000.00	-	100.00
33	อำนาจเจริญ	201,650.00	0.00	181,719.50	19,930.50	90.12
	ค่าใช้จ่ายโครงการพัฒนาเกษตรกรรมยั่งยืน (เกษตรผสมผสาน)	35,000.00	-	35,000.00	-	100.00
	ค่าใช้จ่ายโครงการส่งเสริมและพัฒนาผลิตสินค้าเกษตรชีวภาพ (สมุนไพร)	87,320.00	-	86,288.00	1,032.00	98.82
	ค่าใช้จ่ายโครงการขับเคลื่อนการเกษตรระดับหมู่บ้านสู่การผลิตสินค้าเกษตรมูลค่าสูง	37,300.00	-	30,840.00	6,460.00	82.68
	ค่าใช้จ่ายโครงการการสนับสนุนการขับเคลื่อนงานด้านการเกษตรในระดับพื้นที่	32,030.00	-	19,591.50	12,438.50	61.17
	ค่าใช้จ่ายเพื่ออำนวยความสะดวกโครงการอันเนื่องมาจากพระราชดำริ	10,000.00	-	10,000.00	-	100.00
34	หนองบัวลำภู	107,240.00	0.00	88,897.40	18,342.60	82.90
	ค่าใช้จ่ายโครงการพัฒนาเกษตรกรรมยั่งยืน (เกษตรผสมผสาน)	35,000.00	-	32,921.60	2,078.40	94.06
	ค่าใช้จ่ายโครงการขับเคลื่อนการเกษตรระดับหมู่บ้านสู่การผลิตสินค้าเกษตรมูลค่าสูง	32,000.00	-	31,925.00	75.00	99.77
	ค่าใช้จ่ายโครงการการสนับสนุนการขับเคลื่อนงานด้านการเกษตรในระดับพื้นที่	30,240.00	-	14,066.00	16,174.00	46.51
	ค่าใช้จ่ายเพื่ออำนวยความสะดวกโครงการอันเนื่องมาจากพระราชดำริ	10,000.00	-	9,984.80	15.20	99.85
35	ขอนแก่น	302,740.00	0.00	136,395.00	166,345.00	45.05
	ค่าใช้จ่ายโครงการพัฒนาเกษตรกรรมยั่งยืน (เกษตรผสมผสาน)	35,000.00	-	33,360.00	1,640.00	95.31
	ค่าใช้จ่ายโครงการขับเคลื่อนการเกษตรระดับหมู่บ้านสู่การผลิตสินค้าเกษตรมูลค่าสูง	137,800.00	-	45,945.00	91,855.00	33.34
	ค่าใช้จ่ายโครงการการสนับสนุนการขับเคลื่อนงานด้านการเกษตรในระดับพื้นที่	119,940.00	-	48,565.00	71,375.00	40.49

ลำดับ	หน่วยงาน / รายการ	งบประมาณที่ได้รับจัดสรร	ผูกพัน	ผลเบิกจ่าย	คงเหลือ	%เบิก
	ค่าใช้จ่ายเพื่ออำนวยความสะดวกโครงการอันเนื่องมาจากพระราชดำริ	10,000.00	-	8,525.00	1,475.00	85.25
36	อุดรธานี	313,420.00	0.00	261,555.20	51,864.80	83.45
	ค่าใช้จ่ายโครงการพัฒนาเกษตรกรรมยั่งยืน (เกษตรผสมผสาน)	35,000.00	-	35,000.00	-	100.00
	ค่าใช้จ่ายโครงการส่งเสริมและพัฒนาผลิตสินค้าเกษตรชีวภาพ (สมุนไพร)	87,320.00	-	87,320.00	-	100.00
	ค่าใช้จ่ายโครงการขับเคลื่อนการเกษตรระดับหมู่บ้านสู่การผลิตสินค้าเกษตรมูลค่าสูง	105,900.00	-	86,885.20	19,014.80	82.04
	ค่าใช้จ่ายโครงการการสนับสนุนการขับเคลื่อนงานด้านการเกษตรในระดับพื้นที่	55,200.00	-	22,350.00	32,850.00	40.49
	ค่าใช้จ่ายเพื่ออำนวยความสะดวกโครงการอันเนื่องมาจากพระราชดำริ	30,000.00	-	30,000.00	-	100.00
37	เลย	241,060.00	0.00	204,375.00	36,685.00	84.78
	ค่าใช้จ่ายโครงการพัฒนาเกษตรกรรมยั่งยืน (เกษตรผสมผสาน)	35,000.00	-	35,000.00	-	100.00
	ค่าใช้จ่ายโครงการขับเคลื่อนการเกษตรระดับหมู่บ้านสู่การผลิตสินค้าเกษตรมูลค่าสูง	74,300.00	-	74,300.00	-	100.00
	ค่าใช้จ่ายโครงการการสนับสนุนการขับเคลื่อนงานด้านการเกษตรในระดับพื้นที่	44,510.00	-	14,960.00	29,550.00	33.61
	ค่าใช้จ่ายเพื่ออำนวยความสะดวกโครงการอันเนื่องมาจากพระราชดำริ	87,250.00	-	80,115.00	7,135.00	91.82
38	หนองคาย	128,510.00	0.00	103,035.00	25,475.00	80.18
	ค่าใช้จ่ายโครงการพัฒนาเกษตรกรรมยั่งยืน (เกษตรผสมผสาน)	35,000.00	-	35,000.00	-	100.00
	ค่าใช้จ่ายโครงการขับเคลื่อนการเกษตรระดับหมู่บ้านสู่การผลิตสินค้าเกษตรมูลค่าสูง	47,900.00	-	47,900.00	-	100.00
	ค่าใช้จ่ายโครงการการสนับสนุนการขับเคลื่อนงานด้านการเกษตรในระดับพื้นที่	35,610.00	-	10,135.00	25,475.00	28.46
	ค่าใช้จ่ายเพื่ออำนวยความสะดวกโครงการอันเนื่องมาจากพระราชดำริ	10,000.00	-	10,000.00	-	100.00
39	มหาสารคาม	264,140.00	0.00	248,905.00	15,235.00	94.23
	ค่าใช้จ่ายโครงการพัฒนาเกษตรกรรมยั่งยืน (เกษตรผสมผสาน)	35,000.00	-	35,000.00	-	100.00
	ค่าใช้จ่ายโครงการส่งเสริมและพัฒนาผลิตสินค้าเกษตรชีวภาพ (สมุนไพร)	87,320.00	-	85,100.00	2,220.00	97.46
	ค่าใช้จ่ายโครงการขับเคลื่อนการเกษตรระดับหมู่บ้านสู่การผลิตสินค้าเกษตรมูลค่าสูง	69,100.00	-	57,015.00	12,085.00	82.51
	ค่าใช้จ่ายโครงการการสนับสนุนการขับเคลื่อนงานด้านการเกษตรในระดับพื้นที่	42,720.00	-	42,720.00	-	100.00

ลำดับ	หน่วยงาน / รายการ	งบประมาณที่ได้รับจัดสรร	ผูกพัน	ผลเบิกจ่าย	คงเหลือ	%เบิก
	ค่าใช้จ่ายเพื่ออำนวยความสะดวกโครงการอันเนื่องมาจากพระราชดำริ	30,000.00	-	29,070.00	930.00	96.90
40	ร้อยเอ็ด	206,100.00	0.00	177,560.00	28,540.00	86.15
	ค่าใช้จ่ายโครงการพัฒนาเกษตรกรรมยั่งยืน (เกษตรผสมผสาน)	35,000.00	-	33,805.00	1,195.00	96.59
	ค่าใช้จ่ายโครงการขับเคลื่อนการเกษตรระดับหมู่บ้านสู่การผลิตสินค้าเกษตรมูลค่าสูง	105,900.00	-	105,900.00	-	100.00
	ค่าใช้จ่ายโครงการการสนับสนุนการขับเคลื่อนงานด้านการเกษตรในระดับพื้นที่	55,200.00	-	27,855.00	27,345.00	50.46
	ค่าใช้จ่ายเพื่ออำนวยความสะดวกโครงการอันเนื่องมาจากพระราชดำริ	10,000.00	-	10,000.00	-	100.00
41	กาฬสินธุ์	192,170.00	0.00	192,170.00	0.00	100.00
	ค่าใช้จ่ายโครงการพัฒนาเกษตรกรรมยั่งยืน (เกษตรผสมผสาน)	35,000.00	-	35,000.00	-	100.00
	ค่าใช้จ่ายโครงการขับเคลื่อนการเกษตรระดับหมู่บ้านสู่การผลิตสินค้าเกษตรมูลค่าสูง	95,500.00	-	95,500.00	-	100.00
	ค่าใช้จ่ายโครงการการสนับสนุนการขับเคลื่อนงานด้านการเกษตรในระดับพื้นที่	51,670.00	-	51,670.00	-	100.00
	ค่าใช้จ่ายเพื่ออำนวยความสะดวกโครงการอันเนื่องมาจากพระราชดำริ	10,000.00	-	10,000.00	-	100.00
42	สกลนคร	309,490.00	0.00	260,510.71	48,979.29	84.17
	ค่าใช้จ่ายโครงการพัฒนาเกษตรกรรมยั่งยืน (เกษตรผสมผสาน)	35,000.00	-	34,595.00	405.00	98.84
	ค่าใช้จ่ายโครงการส่งเสริมและพัฒนาผลิตสินค้าเกษตรชีวภาพ (สมุนไพร)	87,320.00	-	56,726.71	30,593.29	64.96
	ค่าใช้จ่ายโครงการขับเคลื่อนการเกษตรระดับหมู่บ้านสู่การผลิตสินค้าเกษตรมูลค่าสูง	95,500.00	-	92,003.00	3,497.00	96.34
	ค่าใช้จ่ายโครงการการสนับสนุนการขับเคลื่อนงานด้านการเกษตรในระดับพื้นที่	51,670.00	-	37,186.00	14,484.00	71.97
	ค่าใช้จ่ายเพื่ออำนวยความสะดวกโครงการอันเนื่องมาจากพระราชดำริ	40,000.00	-	40,000.00	-	100.00
43	นครพนม	169,730.00	0.00	163,140.00	6,590.00	96.12
	ค่าใช้จ่ายโครงการพัฒนาเกษตรกรรมยั่งยืน (เกษตรผสมผสาน)	35,000.00	-	35,000.00	-	100.00
	ค่าใช้จ่ายโครงการขับเคลื่อนการเกษตรระดับหมู่บ้านสู่การผลิตสินค้าเกษตรมูลค่าสูง	63,800.00	-	59,140.00	4,660.00	92.70
	ค่าใช้จ่ายโครงการการสนับสนุนการขับเคลื่อนงานด้านการเกษตรในระดับพื้นที่	40,930.00	-	39,000.00	1,930.00	95.28
	ค่าใช้จ่ายเพื่ออำนวยความสะดวกโครงการอันเนื่องมาจากพระราชดำริ	30,000.00	-	30,000.00	-	100.00

ลำดับ	หน่วยงาน / รายการ	งบประมาณที่ได้รับจัดสรร	ผูกพัน	ผลเบิกจ่าย	คงเหลือ	%เบิก
44	มุกดาหาร	134,330.00	0.00	106,567.00	27,763.00	79.33
	ค่าใช้จ่ายโครงการพัฒนาเกษตรกรรมยั่งยืน (เกษตรผสมผสาน)	35,000.00	-	31,000.00	4,000.00	88.57
	ค่าใช้จ่ายโครงการขับเคลื่อนการเกษตรระดับหมู่บ้านสู่การผลิตสินค้าเกษตรมูลค่าสูง	37,300.00	-	26,552.00	10,748.00	71.18
	ค่าใช้จ่ายโครงการการสนับสนุนการขับเคลื่อนงานด้านการเกษตรในระดับพื้นที่	32,030.00	-	19,015.00	13,015.00	59.37
	ค่าใช้จ่ายเพื่ออำนวยการขับเคลื่อนโครงการอันเนื่องมาจากพระราชดำริ	30,000.00	-	30,000.00	-	100.00
45	เชียงใหม่	367,450.00	15,400.00	333,328.51	18,721.49	90.71
	ค่าใช้จ่ายโครงการพัฒนาเกษตรกรรมยั่งยืน (เกษตรผสมผสาน)	35,000.00	-	34,800.00	200.00	99.43
	ค่าใช้จ่ายโครงการขับเคลื่อนการเกษตรระดับหมู่บ้านสู่การผลิตสินค้าเกษตรมูลค่าสูง	132,300.00	-	122,210.00	10,090.00	92.37
	ค่าใช้จ่ายโครงการการสนับสนุนการขับเคลื่อนงานด้านการเกษตรในระดับพื้นที่	64,150.00	-	55,718.51	8,431.49	86.86
	ค่าใช้จ่ายเพื่ออำนวยการขับเคลื่อนโครงการอันเนื่องมาจากพระราชดำริ	136,000.00	15,400.00	120,600.00	-	88.68
46	ลำพูน	121,520.00	0.00	107,200.00	14,320.00	88.22
	ค่าใช้จ่ายโครงการพัฒนาเกษตรกรรมยั่งยืน (เกษตรผสมผสาน)	35,000.00	-	35,000.00	-	100.00
	ค่าใช้จ่ายโครงการขับเคลื่อนการเกษตรระดับหมู่บ้านสู่การผลิตสินค้าเกษตรมูลค่าสูง	42,700.00	-	37,690.00	5,010.00	88.27
	ค่าใช้จ่ายโครงการการสนับสนุนการขับเคลื่อนงานด้านการเกษตรในระดับพื้นที่	33,820.00	-	24,510.00	9,310.00	72.47
	ค่าใช้จ่ายเพื่ออำนวยการขับเคลื่อนโครงการอันเนื่องมาจากพระราชดำริ	10,000.00	-	10,000.00	-	100.00
47	ลำปาง	176,820.00	0.00	152,737.00	24,083.00	86.38
	ค่าใช้จ่ายโครงการพัฒนาเกษตรกรรมยั่งยืน (เกษตรผสมผสาน)	35,000.00	-	35,000.00	-	100.00
	ค่าใช้จ่ายโครงการขับเคลื่อนการเกษตรระดับหมู่บ้านสู่การผลิตสินค้าเกษตรมูลค่าสูง	69,100.00	-	65,550.00	3,550.00	94.86
	ค่าใช้จ่ายโครงการการสนับสนุนการขับเคลื่อนงานด้านการเกษตรในระดับพื้นที่	42,720.00	-	22,187.00	20,533.00	51.94
	ค่าใช้จ่ายเพื่ออำนวยการขับเคลื่อนโครงการอันเนื่องมาจากพระราชดำริ	30,000.00	-	30,000.00	-	100.00
48	อุตรดิตถ์	208,510.00	0.00	113,160.00	95,350.00	54.27
	ค่าใช้จ่ายโครงการพัฒนาเกษตรกรรมยั่งยืน (เกษตรผสมผสาน)	35,000.00	-	29,740.00	5,260.00	84.97

ลำดับ	หน่วยงาน / รายการ	งบประมาณที่ได้รับจัดสรร	ผูกพัน	ผลเบิกจ่าย	คงเหลือ	%เบิก
	ค่าใช้จ่ายโครงการขับเคลื่อนการเกษตรระดับหมู่บ้านสู่การผลิตสินค้าเกษตรมูลค่าสูง	47,900.00	-	12,370.00	35,530.00	25.82
	ค่าใช้จ่ายโครงการการสนับสนุนการขับเคลื่อนงานด้านการเกษตรในระดับพื้นที่	35,610.00	-	11,205.00	24,405.00	31.47
	ค่าใช้จ่ายเพื่ออำนวยความสะดวกโครงการอันเนื่องมาจากพระราชดำริ	90,000.00	-	59,845.00	30,155.00	66.49
49	แพร่	121,520.00	0.00	103,884.30	17,635.70	85.49
	ค่าใช้จ่ายโครงการพัฒนาเกษตรกรรายยั่งยืน (เกษตรผสมผสาน)	35,000.00	-	35,000.00	-	100.00
	ค่าใช้จ่ายโครงการขับเคลื่อนการเกษตรระดับหมู่บ้านสู่การผลิตสินค้าเกษตรมูลค่าสูง	42,700.00	-	36,835.30	5,864.70	86.27
	ค่าใช้จ่ายโครงการการสนับสนุนการขับเคลื่อนงานด้านการเกษตรในระดับพื้นที่	33,820.00	-	22,049.00	11,771.00	65.20
	ค่าใช้จ่ายเพื่ออำนวยความสะดวกโครงการอันเนื่องมาจากพระราชดำริ	10,000.00	-	10,000.00	-	100.00
50	น่าน	847,548.00	0.00	790,102.68	57,445.32	93.22
	ค่าใช้จ่ายโครงการพัฒนาเกษตรกรรายยั่งยืน (เกษตรผสมผสาน)	35,000.00	-	35,000.00	-	100.00
	ค่าใช้จ่ายโครงการส่งเสริมและพัฒนาผลิตสินค้าเกษตรชีวภาพ (สมุนไพร)	82,320.00	-	82,320.00	-	100.00
	ค่าใช้จ่ายโครงการขับเคลื่อนการเกษตรระดับหมู่บ้านสู่การผลิตสินค้าเกษตรมูลค่าสูง	79,600.00	-	61,660.00	17,940.00	77.46
	ค่าใช้จ่ายโครงการการสนับสนุนการขับเคลื่อนงานด้านการเกษตรในระดับพื้นที่	46,300.00	-	36,795.00	9,505.00	79.47
	ค่าใช้จ่ายเพื่ออำนวยความสะดวกโครงการอันเนื่องมาจากพระราชดำริ	604,328.00	-	574,327.68	30,000.32	95.04
51	พะเยา	128,510.00	0.00	102,151.00	26,359.00	79.49
	ค่าใช้จ่ายโครงการพัฒนาเกษตรกรรายยั่งยืน (เกษตรผสมผสาน)	35,000.00	-	35,000.00	-	100.00
	ค่าใช้จ่ายโครงการขับเคลื่อนการเกษตรระดับหมู่บ้านสู่การผลิตสินค้าเกษตรมูลค่าสูง	47,900.00	-	42,276.00	5,624.00	88.26
	ค่าใช้จ่ายโครงการการสนับสนุนการขับเคลื่อนงานด้านการเกษตรในระดับพื้นที่	35,610.00	-	15,400.00	20,210.00	43.25
	ค่าใช้จ่ายเพื่ออำนวยความสะดวกโครงการอันเนื่องมาจากพระราชดำริ	10,000.00	-	9,475.00	525.00	94.75
52	เชียงราย	709,490.00	0.00	658,855.00	50,635.00	92.86
	ค่าใช้จ่ายโครงการพัฒนาเกษตรกรรายยั่งยืน (เกษตรผสมผสาน)	35,000.00	-	35,000.00	-	100.00
	ค่าใช้จ่ายโครงการส่งเสริมและพัฒนาผลิตสินค้าเกษตรชีวภาพ (สมุนไพร)	87,320.00	-	87,320.00	-	100.00

ลำดับ	หน่วยงาน / รายการ	งบประมาณที่ได้รับจัดสรร	ผูกพัน	ผลเบิกจ่าย	คงเหลือ	%เบิก
	ค่าใช้จ่ายโครงการขับเคลื่อนการเกษตรระดับหมู่บ้านสู่การผลิตสินค้าเกษตรมูลค่าสูง	95,500.00	-	90,515.00	4,985.00	94.78
	ค่าใช้จ่ายโครงการการสนับสนุนการขับเคลื่อนงานด้านการเกษตรในระดับพื้นที่	51,670.00	-	37,315.00	14,355.00	72.22
	ค่าใช้จ่ายเพื่ออำนวยความสะดวกโครงการอันเนื่องมาจากพระราชดำริ	440,000.00	-	408,705.00	31,295.00	92.89
53	แม่ฮ่องสอน	494,330.00	0.00	425,867.00	68,463.00	86.15
	ค่าใช้จ่ายโครงการพัฒนาเกษตรกรรมยั่งยืน (เกษตรผสมผสาน)	35,000.00	-	35,000.00	-	100.00
	ค่าใช้จ่ายโครงการขับเคลื่อนการเกษตรระดับหมู่บ้านสู่การผลิตสินค้าเกษตรมูลค่าสูง	37,300.00	-	28,875.00	8,425.00	77.41
	ค่าใช้จ่ายโครงการการสนับสนุนการขับเคลื่อนงานด้านการเกษตรในระดับพื้นที่	32,030.00	-	7,585.00	24,445.00	23.68
	ค่าใช้จ่ายเพื่ออำนวยความสะดวกโครงการอันเนื่องมาจากพระราชดำริ	390,000.00	-	354,407.00	35,593.00	90.87
54	นครสวรรค์	170,900.00	0.00	157,950.00	12,950.00	92.42
	ค่าใช้จ่ายโครงการพัฒนาเกษตรกรรมยั่งยืน (เกษตรผสมผสาน)	35,000.00	-	35,000.00	-	100.00
	ค่าใช้จ่ายโครงการขับเคลื่อนการเกษตรระดับหมู่บ้านสู่การผลิตสินค้าเกษตรมูลค่าสูง	79,600.00	-	72,600.00	7,000.00	91.21
	ค่าใช้จ่ายโครงการการสนับสนุนการขับเคลื่อนงานด้านการเกษตรในระดับพื้นที่	46,300.00	-	40,350.00	5,950.00	87.15
	ค่าใช้จ่ายเพื่ออำนวยความสะดวกโครงการอันเนื่องมาจากพระราชดำริ	10,000.00	-	10,000.00	-	100.00
55	อุทัยธานี	208,840.00	0.00	200,410.00	8,430.00	95.96
	ค่าใช้จ่ายโครงการพัฒนาเกษตรกรรมยั่งยืน (เกษตรผสมผสาน)	35,000.00	-	35,000.00	-	100.00
	ค่าใช้จ่ายโครงการส่งเสริมและพัฒนาผลิตสินค้าเกษตรชีวภาพ (สมุนไพร)	87,320.00	-	86,310.00	1,010.00	98.84
	ค่าใช้จ่ายโครงการขับเคลื่อนการเกษตรระดับหมู่บ้านสู่การผลิตสินค้าเกษตรมูลค่าสูง	42,700.00	-	42,700.00	-	100.00
	ค่าใช้จ่ายโครงการการสนับสนุนการขับเคลื่อนงานด้านการเกษตรในระดับพื้นที่	33,820.00	-	26,400.00	7,420.00	78.06
	ค่าใช้จ่ายเพื่ออำนวยความสะดวกโครงการอันเนื่องมาจากพระราชดำริ	10,000.00	-	10,000.00	-	100.00
56	กำแพงเพชร	142,740.00	0.00	115,475.00	27,265.00	80.90
	ค่าใช้จ่ายโครงการพัฒนาเกษตรกรรมยั่งยืน (เกษตรผสมผสาน)	35,000.00	-	35,000.00	-	100.00
	ค่าใช้จ่ายโครงการขับเคลื่อนการเกษตรระดับหมู่บ้านสู่การผลิตสินค้าเกษตรมูลค่าสูง	58,600.00	-	39,500.00	19,100.00	67.41

ลำดับ	หน่วยงาน / รายการ	งบประมาณที่ได้รับจัดสรร	ผูกพัน	ผลเบิกจ่าย	คงเหลือ	%เบิก
	ค่าใช้จ่ายโครงการการสนับสนุนการขับเคลื่อนงานด้านการเกษตรในระดับพื้นที่	39,140.00	-	30,975.00	8,165.00	79.14
	ค่าใช้จ่ายเพื่ออำนวยความสะดวกโครงการอันเนื่องมาจากพระราชดำริ	10,000.00	-	10,000.00	-	100.00
57	ตาก	128,510.00	0.00	111,188.00	17,322.00	86.52
	ค่าใช้จ่ายโครงการพัฒนาเกษตรกรรมยั่งยืน (เกษตรผสมผสาน)	35,000.00	-	30,000.00	5,000.00	85.71
	ค่าใช้จ่ายโครงการขับเคลื่อนการเกษตรระดับหมู่บ้านสู่การผลิตสินค้าเกษตรมูลค่าสูง	47,900.00	-	39,768.00	8,132.00	83.02
	ค่าใช้จ่ายโครงการการสนับสนุนการขับเคลื่อนงานด้านการเกษตรในระดับพื้นที่	35,610.00	-	31,490.00	4,120.00	88.43
	ค่าใช้จ่ายเพื่ออำนวยความสะดวกโครงการอันเนื่องมาจากพระราชดำริ	10,000.00	-	9,930.00	70.00	99.30
58	สุโขทัย	128,510.00	0.00	112,810.00	15,700.00	87.78
	ค่าใช้จ่ายโครงการพัฒนาเกษตรกรรมยั่งยืน (เกษตรผสมผสาน)	35,000.00	-	35,000.00	-	100.00
	ค่าใช้จ่ายโครงการขับเคลื่อนการเกษตรระดับหมู่บ้านสู่การผลิตสินค้าเกษตรมูลค่าสูง	47,900.00	-	42,370.00	5,530.00	88.46
	ค่าใช้จ่ายโครงการการสนับสนุนการขับเคลื่อนงานด้านการเกษตรในระดับพื้นที่	35,610.00	-	25,440.00	10,170.00	71.44
	ค่าใช้จ่ายเพื่ออำนวยความสะดวกโครงการอันเนื่องมาจากพระราชดำริ	10,000.00	-	10,000.00	-	100.00
59	พิษณุโลก	295,830.00	0.00	253,104.00	42,726.00	85.56
	ค่าใช้จ่ายโครงการพัฒนาเกษตรกรรมยั่งยืน (เกษตรผสมผสาน)	35,000.00	-	35,000.00	-	100.00
	ค่าใช้จ่ายโครงการส่งเสริมและพัฒนาผลิตสินค้าเกษตรชีวภาพ (สมุนไพร)	87,320.00	-	65,500.00	21,820.00	75.01
	ค่าใช้จ่ายโครงการขับเคลื่อนการเกษตรระดับหมู่บ้านสู่การผลิตสินค้าเกษตรมูลค่าสูง	47,900.00	-	47,900.00	-	100.00
	ค่าใช้จ่ายโครงการการสนับสนุนการขับเคลื่อนงานด้านการเกษตรในระดับพื้นที่	35,610.00	-	24,879.00	10,731.00	69.87
	ค่าใช้จ่ายเพื่ออำนวยความสะดวกโครงการอันเนื่องมาจากพระราชดำริ	90,000.00	-	79,825.00	10,175.00	88.69
60	พิจิตร	149,730.00	44,325.00	94,925.00	10,480.00	63.40
	ค่าใช้จ่ายโครงการพัฒนาเกษตรกรรมยั่งยืน (เกษตรผสมผสาน)	35,000.00	-	35,000.00	-	100.00
	ค่าใช้จ่ายโครงการขับเคลื่อนการเกษตรระดับหมู่บ้านสู่การผลิตสินค้าเกษตรมูลค่าสูง	63,800.00	18,890.00	34,430.00	10,480.00	53.97
	ค่าใช้จ่ายโครงการการสนับสนุนการขับเคลื่อนงานด้านการเกษตรในระดับพื้นที่	40,930.00	25,435.00	15,495.00	-	37.86

ลำดับ	หน่วยงาน / รายการ	งบประมาณที่ได้รับจัดสรร	ผูกพัน	ผลเบิกจ่าย	คงเหลือ	%เบิก
	ค่าใช้จ่ายเพื่ออำนวยการขับเคลื่อนโครงการอันเนื่องมาจากพระราชดำริ	10,000.00	-	10,000.00	-	100.00
61	เพชรบูรณ์	225,060.00	0.00	127,879.00	97,181.00	56.82
	ค่าใช้จ่ายโครงการพัฒนาเกษตรกรรมยั่งยืน (เกษตรผสมผสาน)	35,000.00	-	18,180.00	16,820.00	51.94
	ค่าใช้จ่ายโครงการส่งเสริมและพัฒนาผลิตสินค้าเกษตรชีวภาพ (สมุนไพร)	82,320.00	-	49,290.00	33,030.00	
	ค่าใช้จ่ายโครงการขับเคลื่อนการเกษตรระดับหมู่บ้านสู่การผลิตสินค้าเกษตรมูลค่าสูง	58,600.00	-	27,909.00	30,691.00	47.63
	ค่าใช้จ่ายโครงการการสนับสนุนการขับเคลื่อนงานด้านการเกษตรในระดับพื้นที่	39,140.00	-	22,500.00	16,640.00	57.49
	ค่าใช้จ่ายเพื่ออำนวยการขับเคลื่อนโครงการอันเนื่องมาจากพระราชดำริ	10,000.00	-	10,000.00	-	100.00
62	ราชบุรี	237,870.00	0.00	221,720.00	16,150.00	93.21
	ค่าใช้จ่ายโครงการพัฒนาเกษตรกรรมยั่งยืน (เกษตรผสมผสาน)	35,000.00	-	35,000.00	-	100.00
	ค่าใช้จ่ายโครงการส่งเสริมและพัฒนาผลิตสินค้าเกษตรชีวภาพ (สมุนไพร)	82,320.00	-	68,800.00	13,520.00	83.58
	ค่าใช้จ่ายโครงการขับเคลื่อนการเกษตรระดับหมู่บ้านสู่การผลิตสินค้าเกษตรมูลค่าสูง	53,200.00	-	52,200.00	1,000.00	98.12
	ค่าใช้จ่ายโครงการการสนับสนุนการขับเคลื่อนงานด้านการเกษตรในระดับพื้นที่	37,350.00	-	37,350.00	-	100.00
	ค่าใช้จ่ายเพื่ออำนวยการขับเคลื่อนโครงการอันเนื่องมาจากพระราชดำริ	30,000.00	-	28,370.00	1,630.00	94.57
63	กาญจนบุรี	566,820.00	20,750.00	489,965.00	56,105.00	86.44
	ค่าใช้จ่ายโครงการพัฒนาเกษตรกรรมยั่งยืน (เกษตรผสมผสาน)	35,000.00	20,750.00	13,090.00	1,160.00	37.40
	ค่าใช้จ่ายโครงการขับเคลื่อนการเกษตรระดับหมู่บ้านสู่การผลิตสินค้าเกษตรมูลค่าสูง	69,100.00	-	59,340.00	9,760.00	85.88
	ค่าใช้จ่ายโครงการการสนับสนุนการขับเคลื่อนงานด้านการเกษตรในระดับพื้นที่	42,720.00	-	29,455.00	13,265.00	68.95
	ค่าใช้จ่ายเพื่ออำนวยการขับเคลื่อนโครงการอันเนื่องมาจากพระราชดำริ	420,000.00	-	388,080.00	31,920.00	92.40
64	สุพรรณบุรี	135,550.00	0.00	118,702.00	16,848.00	87.57
	ค่าใช้จ่ายโครงการพัฒนาเกษตรกรรมยั่งยืน (เกษตรผสมผสาน)	35,000.00	-	31,730.00	3,270.00	90.66
	ค่าใช้จ่ายโครงการขับเคลื่อนการเกษตรระดับหมู่บ้านสู่การผลิตสินค้าเกษตรมูลค่าสูง	53,200.00	-	53,200.00	-	100.00
	ค่าใช้จ่ายโครงการการสนับสนุนการขับเคลื่อนงานด้านการเกษตรในระดับพื้นที่	37,350.00	-	23,772.00	13,578.00	63.65

ลำดับ	หน่วยงาน / รายการ	งบประมาณที่ได้รับจัดสรร	ผูกพัน	ผลเบิกจ่าย	คงเหลือ	%เบิก
	ค่าใช้จ่ายเพื่ออำนวยการขับเคลื่อนโครงการอันเนื่องมาจากพระราชดำริ	10,000.00	-	10,000.00	-	100.00
65	นครปฐม	201,650.00	0.00	186,338.00	15,312.00	92.41
	ค่าใช้จ่ายโครงการพัฒนาเกษตรกรรมยั่งยืน (เกษตรผสมผสาน)	35,000.00	-	31,930.00	3,070.00	91.23
	ค่าใช้จ่ายโครงการส่งเสริมและพัฒนาผลิตสินค้าเกษตรชีวภาพ (สมุนไพร)	87,320.00	-	86,260.00	1,060.00	98.79
	ค่าใช้จ่ายโครงการขับเคลื่อนการเกษตรระดับหมู่บ้านสู่การผลิตสินค้าเกษตรมูลค่าสูง	37,300.00	-	33,370.00	3,930.00	89.46
	ค่าใช้จ่ายโครงการการสนับสนุนการขับเคลื่อนงานด้านการเกษตรในระดับพื้นที่	32,030.00	-	24,778.00	7,252.00	77.36
	ค่าใช้จ่ายเพื่ออำนวยการขับเคลื่อนโครงการอันเนื่องมาจากพระราชดำริ	10,000.00	-	10,000.00	-	100.00
66	สมุทรสาคร	85,970.00	0.00	71,207.30	14,762.70	82.83
	ค่าใช้จ่ายโครงการพัฒนาเกษตรกรรมยั่งยืน (เกษตรผสมผสาน)	35,000.00	-	24,552.30	10,447.70	70.15
	ค่าใช้จ่ายโครงการขับเคลื่อนการเกษตรระดับหมู่บ้านสู่การผลิตสินค้าเกษตรมูลค่าสูง	16,100.00	-	12,233.00	3,867.00	75.98
	ค่าใช้จ่ายโครงการการสนับสนุนการขับเคลื่อนงานด้านการเกษตรในระดับพื้นที่	24,870.00	-	24,422.00	448.00	98.20
	ค่าใช้จ่ายเพื่ออำนวยการขับเคลื่อนโครงการอันเนื่องมาจากพระราชดำริ	10,000.00	-	10,000.00	-	100.00
67	สมุทรสงคราม	85,970.00	0.00	73,592.00	12,378.00	85.60
	ค่าใช้จ่ายโครงการพัฒนาเกษตรกรรมยั่งยืน (เกษตรผสมผสาน)	35,000.00	-	35,000.00	-	100.00
	ค่าใช้จ่ายโครงการขับเคลื่อนการเกษตรระดับหมู่บ้านสู่การผลิตสินค้าเกษตรมูลค่าสูง	16,100.00	-	16,100.00	-	100.00
	ค่าใช้จ่ายโครงการการสนับสนุนการขับเคลื่อนงานด้านการเกษตรในระดับพื้นที่	24,870.00	-	12,492.00	12,378.00	50.23
	ค่าใช้จ่ายเพื่ออำนวยการขับเคลื่อนโครงการอันเนื่องมาจากพระราชดำริ	10,000.00	-	10,000.00	-	100.00
68	เพชรบุรี	161,520.00	0.00	122,519.00	39,001.00	75.85
	ค่าใช้จ่ายโครงการพัฒนาเกษตรกรรมยั่งยืน (เกษตรผสมผสาน)	35,000.00	-	7,400.00	27,600.00	21.14
	ค่าใช้จ่ายโครงการขับเคลื่อนการเกษตรระดับหมู่บ้านสู่การผลิตสินค้าเกษตรมูลค่าสูง	42,700.00	-	37,479.00	5,221.00	87.77
	ค่าใช้จ่ายโครงการการสนับสนุนการขับเคลื่อนงานด้านการเกษตรในระดับพื้นที่	33,820.00	-	28,580.00	5,240.00	84.51
	ค่าใช้จ่ายเพื่ออำนวยการขับเคลื่อนโครงการอันเนื่องมาจากพระราชดำริ	50,000.00	-	49,060.00	940.00	98.12

ลำดับ	หน่วยงาน / รายการ	งบประมาณที่ได้รับจัดสรร	ผูกพัน	ผลเบิกจ่าย	คงเหลือ	%เบิก
69	ประจวบคีรีขันธ์	263,840.00	10,000.00	126,119.00	127,721.00	47.80
	ค่าใช้จ่ายโครงการพัฒนาเกษตรกรรมยั่งยืน (เกษตรผสมผสาน)	35,000.00	-	29,210.00	5,790.00	83.46
	ค่าใช้จ่ายโครงการส่งเสริมและพัฒนาผลิตสินค้าเกษตรชีวภาพ (สมุนไพร)	82,320.00	10,000.00	51,560.00	20,760.00	62.63
	ค่าใช้จ่ายโครงการขับเคลื่อนการเกษตรระดับหมู่บ้านสู่การผลิตสินค้าเกษตรมูลค่าสูง	62,700.00	-	25,300.00	37,400.00	40.35
	ค่าใช้จ่ายโครงการการสนับสนุนการขับเคลื่อนงานด้านการเกษตรในระดับพื้นที่	73,820.00	-	10,049.00	63,771.00	13.61
	ค่าใช้จ่ายเพื่ออำนวยการขับเคลื่อนโครงการอันเนื่องมาจากพระราชดำริ	10,000.00	-	10,000.00	-	100.00
70	นครศรีธรรมราช	532,470.00	0.00	480,170.60	52,299.40	90.18
	ค่าใช้จ่ายโครงการพัฒนาเกษตรกรรมยั่งยืน (เกษตรผสมผสาน)	35,000.00	-	35,000.00	-	100.00
	ค่าใช้จ่ายโครงการขับเคลื่อนการเกษตรระดับหมู่บ้านสู่การผลิตสินค้าเกษตรมูลค่าสูง	121,900.00	-	121,900.00	-	100.00
	ค่าใช้จ่ายโครงการการสนับสนุนการขับเคลื่อนงานด้านการเกษตรในระดับพื้นที่	60,570.00	-	23,545.10	37,024.90	38.87
	ค่าใช้จ่ายเพื่ออำนวยการขับเคลื่อนโครงการอันเนื่องมาจากพระราชดำริ	315,000.00	-	299,725.50	15,274.50	95.15
71	กระบี่	121,520.00	0.00	108,530.00	12,990.00	89.31
	ค่าใช้จ่ายโครงการพัฒนาเกษตรกรรมยั่งยืน (เกษตรผสมผสาน)	35,000.00	-	35,000.00	-	100.00
	ค่าใช้จ่ายโครงการขับเคลื่อนการเกษตรระดับหมู่บ้านสู่การผลิตสินค้าเกษตรมูลค่าสูง	42,700.00	-	33,042.00	9,658.00	77.38
	ค่าใช้จ่ายโครงการการสนับสนุนการขับเคลื่อนงานด้านการเกษตรในระดับพื้นที่	33,820.00	-	30,488.00	3,332.00	90.15
	ค่าใช้จ่ายเพื่ออำนวยการขับเคลื่อนโครงการอันเนื่องมาจากพระราชดำริ	10,000.00	-	10,000.00	-	100.00
72	พังงา	131,520.00	0.00	97,882.00	33,638.00	74.42
	ค่าใช้จ่ายโครงการพัฒนาเกษตรกรรมยั่งยืน (เกษตรผสมผสาน)	35,000.00	-	35,000.00	-	100.00
	ค่าใช้จ่ายโครงการขับเคลื่อนการเกษตรระดับหมู่บ้านสู่การผลิตสินค้าเกษตรมูลค่าสูง	42,700.00	-	31,600.00	11,100.00	74.00
	ค่าใช้จ่ายโครงการการสนับสนุนการขับเคลื่อนงานด้านการเกษตรในระดับพื้นที่	43,820.00	-	21,282	22,538.00	48.57
	ค่าใช้จ่ายเพื่ออำนวยการขับเคลื่อนโครงการอันเนื่องมาจากพระราชดำริ	10,000.00	-	10,000.00	-	100.00
73	ภูเก็ต	85,970.00	0.00	77,538.70	8,431.30	90.19

ลำดับ	หน่วยงาน / รายการ	งบประมาณที่ได้รับจัดสรร	ผูกพัน	ผลเบิกจ่าย	คงเหลือ	%เบิก
	ค่าใช้จ่ายโครงการพัฒนาเกษตรกรรมยั่งยืน (เกษตรผสมผสาน)	35,000.00	-	34,430.00	570.00	98.37
	ค่าใช้จ่ายโครงการขับเคลื่อนการเกษตรระดับหมู่บ้านสู่การผลิตสินค้าเกษตรมูลค่าสูง	16,100.00	-	16,100.00	-	100.00
	ค่าใช้จ่ายโครงการการสนับสนุนการขับเคลื่อนงานด้านการเกษตรในระดับพื้นที่	24,870.00	-	17,008.70	7,861.30	68.39
	ค่าใช้จ่ายเพื่ออำนวยการขับเคลื่อนโครงการอันเนื่องมาจากพระราชดำริ	10,000.00	-	10,000.00	-	100.00
74	สุราษฎร์ธานี	286,480.00	0.00	218,953.79	67,526.21	76.43
	ค่าใช้จ่ายโครงการพัฒนาเกษตรกรรมยั่งยืน (เกษตรผสมผสาน)	35,000.00	-	35,000.00	-	100.00
	ค่าใช้จ่ายโครงการส่งเสริมและพัฒนาผลิตสินค้าเกษตรชีวภาพ (สมุนไพร)	87,320.00	-	85,044.00	2,276.00	97.39
	ค่าใช้จ่ายโครงการขับเคลื่อนการเกษตรระดับหมู่บ้านสู่การผลิตสินค้าเกษตรมูลค่าสูง	100,700.00	-	59,201.79	41,498.21	58.79
	ค่าใช้จ่ายโครงการการสนับสนุนการขับเคลื่อนงานด้านการเกษตรในระดับพื้นที่	53,460.00	-	29,708.00	23,752.00	55.57
	ค่าใช้จ่ายเพื่ออำนวยการขับเคลื่อนโครงการอันเนื่องมาจากพระราชดำริ	10,000.00	-	10,000.00	-	100.00
75	ระนอง	110,050.00	0.00	80,100.00	29,950.00	72.79
	ค่าใช้จ่ายโครงการพัฒนาเกษตรกรรมยั่งยืน (เกษตรผสมผสาน)	35,000.00	-	30,000.00	5,000.00	85.71
	ค่าใช้จ่ายโครงการขับเคลื่อนการเกษตรระดับหมู่บ้านสู่การผลิตสินค้าเกษตรมูลค่าสูง	26,600.00	-	24,375.00	2,225.00	91.64
	ค่าใช้จ่ายโครงการการสนับสนุนการขับเคลื่อนงานด้านการเกษตรในระดับพื้นที่	38,450.00	-	15,725.00	22,725.00	40.90
	ค่าใช้จ่ายเพื่ออำนวยการขับเคลื่อนโครงการอันเนื่องมาจากพระราชดำริ	10,000.00	-	10,000.00	-	100.00
76	ชุมพร	301,520.00	5,140.00	233,000.00	63,380.00	77.28
	ค่าใช้จ่ายโครงการพัฒนาเกษตรกรรมยั่งยืน (เกษตรผสมผสาน)	35,000.00	-	35,000.00	-	100.00
	ค่าใช้จ่ายโครงการขับเคลื่อนการเกษตรระดับหมู่บ้านสู่การผลิตสินค้าเกษตรมูลค่าสูง	42,700.00	5,140.00	36,100.00	1,460.00	84.54
	ค่าใช้จ่ายโครงการการสนับสนุนการขับเคลื่อนงานด้านการเกษตรในระดับพื้นที่	33,820.00	-	10,900.00	22,920.00	32.23
	ค่าใช้จ่ายเพื่ออำนวยการขับเคลื่อนโครงการอันเนื่องมาจากพระราชดำริ	190,000.00	-	151,000.00	39,000.00	79.47
77	สงขลา	1,596,440.00	0.00	1,346,846.00	249,594.00	84.37
	ค่าใช้จ่ายโครงการพัฒนาเกษตรกรรมยั่งยืน (เกษตรผสมผสาน)	35,000.00	-	33,000.00	2,000.00	94.29

ลำดับ	หน่วยงาน / รายการ	งบประมาณที่ได้รับจัดสรร	ผูกพัน	ผลเบิกจ่าย	คงเหลือ	%เบิก
	ค่าใช้จ่ายโครงการส่งเสริมและพัฒนาผลิตสินค้าเกษตรชีวภาพ (สมุนไพร)	87,320.00	-	86,254.00	1,066.00	98.78
	ค่าใช้จ่ายโครงการขับเคลื่อนการเกษตรระดับหมู่บ้านสู่การผลิตสินค้าเกษตรมูลค่าสูง	115,000.00	-	85,000.00	30,000.00	73.91
	ค่าใช้จ่ายโครงการตำบลมั่นคง มั่งคั่ง ยั่งยืน ในจังหวัดชายแดนใต้	1,251,030.00	-	1,039,772.00	211,258.00	83.11
	ค่าใช้จ่ายโครงการการสนับสนุนการขับเคลื่อนงานด้านการเกษตรในระดับพื้นที่	48,090.00	-	43,320.00	4,770.00	90.08
	ค่าใช้จ่ายเพื่ออำนวยการขับเคลื่อนโครงการอันเนื่องมาจากพระราชดำริ	60,000.00	-	59,500.00	500.00	99.17
78	สตูล	114,330.00	0.00	106,354.00	7,976.00	93.02
	ค่าใช้จ่ายโครงการพัฒนาเกษตรกรรมยั่งยืน (เกษตรผสมผสาน)	35,000.00	-	35,000.00	-	100.00
	ค่าใช้จ่ายโครงการขับเคลื่อนการเกษตรระดับหมู่บ้านสู่การผลิตสินค้าเกษตรมูลค่าสูง	37,300.00	-	37,300.00	-	100.00
	ค่าใช้จ่ายโครงการการสนับสนุนการขับเคลื่อนงานด้านการเกษตรในระดับพื้นที่	32,030.00	-	24,054.00	7,976.00	75.10
	ค่าใช้จ่ายเพื่ออำนวยการขับเคลื่อนโครงการอันเนื่องมาจากพระราชดำริ	10,000.00	-	10,000.00	-	100.00
79	ตรัง	217,870.00	0.00	156,475.42	61,394.58	71.82
	ค่าใช้จ่ายโครงการพัฒนาเกษตรกรรมยั่งยืน (เกษตรผสมผสาน)	35,000.00	-	35,000.00	-	100.00
	ค่าใช้จ่ายโครงการส่งเสริมและพัฒนาผลิตสินค้าเกษตรชีวภาพ (สมุนไพร)	82,320.00	-	60,500.00	21,820.00	73.49
	ค่าใช้จ่ายโครงการขับเคลื่อนการเกษตรระดับหมู่บ้านสู่การผลิตสินค้าเกษตรมูลค่าสูง	53,200.00	-	31,325.42	21,874.58	58.88
	ค่าใช้จ่ายโครงการการสนับสนุนการขับเคลื่อนงานด้านการเกษตรในระดับพื้นที่	37,350.00	0	19,650.00	17,700.00	52.61
	ค่าใช้จ่ายเพื่ออำนวยการขับเคลื่อนโครงการอันเนื่องมาจากพระราชดำริ	10,000.00	-	10,000.00	-	100.00
80	พัทลุง	232,740.00	0.00	203,409.00	29,331.00	87.40
	ค่าใช้จ่ายโครงการพัฒนาเกษตรกรรมยั่งยืน (เกษตรผสมผสาน)	35,000.00	-	35,000.00	-	100.00
	ค่าใช้จ่ายโครงการขับเคลื่อนการเกษตรระดับหมู่บ้านสู่การผลิตสินค้าเกษตรมูลค่าสูง	58,600.00	0	34,436.00	24,164.00	58.76
	ค่าใช้จ่ายโครงการการสนับสนุนการขับเคลื่อนงานด้านการเกษตรในระดับพื้นที่	39,140.00	0	35,473.00	3,667.00	90.63
	ค่าใช้จ่ายเพื่ออำนวยการขับเคลื่อนโครงการอันเนื่องมาจากพระราชดำริ	100,000.00	-	98,500.00	1,500.00	98.50
81	ปัตตานี	3,753,480.00	0.00	3,078,958.29	674,521.71	82.03

ลำดับ	หน่วยงาน / รายการ	งบประมาณที่ได้รับจัดสรร	ผูกพัน	ผลเบิกจ่าย	คงเหลือ	%เบิก
	ค่าใช้จ่ายโครงการพัฒนาเกษตรกรรมยั่งยืน (เกษตรผสมผสาน)	35,000.00	-	18,660.00	16,340.00	53.31
	ค่าใช้จ่ายโครงการขับเคลื่อนการเกษตรระดับหมู่บ้านสู่การผลิตสินค้าเกษตรมูลค่าสูง	63,800.00	0	63,800.00	-	100.00
	ค่าใช้จ่ายโครงการตำบลมั่นคง มั่งคั่ง ยั่งยืน ในจังหวัดชายแดนใต้	3,553,750.00	0	2,914,461.50	639,288.50	82.01
	ค่าใช้จ่ายโครงการการสนับสนุนการขับเคลื่อนงานด้านการเกษตรในระดับพื้นที่	40,930.00	0	25,355.70	15,574.30	61.95
	ค่าใช้จ่ายเพื่ออำนวยการขับเคลื่อนโครงการอันเนื่องมาจากพระราชดำริ	60,000.00	-	56,681.09	3,318.91	94.47
82	ยะลา	1,942,230.00	0.00	1,523,081.00	419,149.00	78.42
	ค่าใช้จ่ายโครงการพัฒนาเกษตรกรรมยั่งยืน (เกษตรผสมผสาน)	35,000.00	-	35,000.00	-	100.00
	ค่าใช้จ่ายโครงการขับเคลื่อนการเกษตรระดับหมู่บ้านสู่การผลิตสินค้าเกษตรมูลค่าสูง	42,700.00	0	42,700.00	-	100.00
	ค่าใช้จ่ายโครงการตำบลมั่นคง มั่งคั่ง ยั่งยืน ในจังหวัดชายแดนใต้	1,790,710.00	0	1,393,516.00	397,194.00	77.82
	ค่าใช้จ่ายโครงการการสนับสนุนการขับเคลื่อนงานด้านการเกษตรในระดับพื้นที่	33,820.00	0	11,865.00	21,955.00	35.08
	ค่าใช้จ่ายเพื่ออำนวยการขับเคลื่อนโครงการอันเนื่องมาจากพระราชดำริ	40,000.00	-	40,000.00	-	100.00
83	นราธิวาส	2,948,830.00	170,000.00	2,265,222.33	513,607.67	76.82
	ค่าใช้จ่ายโครงการพัฒนาเกษตรกรรมยั่งยืน (เกษตรผสมผสาน)	35,000.00	-	35,000.00	-	100.00
	ค่าใช้จ่ายโครงการขับเคลื่อนการเกษตรระดับหมู่บ้านสู่การผลิตสินค้าเกษตรมูลค่าสูง	69,100.00	0	69,100.00	-	100.00
	ค่าใช้จ่ายโครงการตำบลมั่นคง มั่งคั่ง ยั่งยืน ในจังหวัดชายแดนใต้	2,402,010.00	0	1,978,747.61	423,262.39	82.38
	ค่าใช้จ่ายโครงการการสนับสนุนการขับเคลื่อนงานด้านการเกษตรในระดับพื้นที่	42,720.00	0	32,374.72	10,345.28	75.78
	ค่าใช้จ่ายเพื่ออำนวยการขับเคลื่อนโครงการอันเนื่องมาจากพระราชดำริ	400,000.00	170,000.00	150,000.00	80,000.00	37.50
84	บึงกาฬ	141,520.00	0.00	118,555.00	22,965.00	83.77
	ค่าใช้จ่ายโครงการพัฒนาเกษตรกรรมยั่งยืน (เกษตรผสมผสาน)	35,000.00	-	35,000.00	-	100.00
	ค่าใช้จ่ายโครงการขับเคลื่อนการเกษตรระดับหมู่บ้านสู่การผลิตสินค้าเกษตรมูลค่าสูง	42,700.00	0	42,700.00	-	100.00
	ค่าใช้จ่ายโครงการการสนับสนุนการขับเคลื่อนงานด้านการเกษตรในระดับพื้นที่	33,820.00	0	10,855.00	22,965.00	32.10
	ค่าใช้จ่ายเพื่ออำนวยการขับเคลื่อนโครงการอันเนื่องมาจากพระราชดำริ	30,000.00	-	30,000.00	-	100.00

สรุปผลการเบิกจ่ายเงินงบกลางประจำปีงบประมาณ พ.ศ. 2566

รายการเงินสำรองจ่ายเพื่อกรณีฉุกเฉินหรือจำเป็น งบรายจ่ายอื่น ตามหนังสือสำนักงบประมาณที่ นร 0707/4203 ลงวันที่ 8 กุมภาพันธ์ 2566

นร 0701/2786 ลงวันที่ 3 พฤษภาคม 2566 และนร 0707/4926 ลงวันที่ 27 กุมภาพันธ์ 2566

ข้อมูล ณ วันที่ 31 สิงหาคม 2566

ลำดับ	รายการ	งบประมาณที่ได้รับ	ผลเบิกจ่าย	คงเหลือ	%เบิก	หมายเหตุ
	รวม สป.กษ.	51,741,792.00	48,570,434.25	3,171,357.75	93.87	
1	สกต	9,994,250.00	7,114,176.25	2,880,073.75	71.18	
	ประชุมผลักดันการขยายตลาดสินค้าเกษตรไทยในประเทศญี่ปุ่น	3,507,250.00	2,363,937.41	1,143,312.59	67.40	ส่งคืนเงินเหลือจ่ายให้ สปบ แล้ว กษ 0204/4630 ลว. 19 มิ.ย.66
	ประชุมระดับรัฐมนตรีเกษตร (15 th Berlin Agriculture Ministess' Conference) ครั้งที่ 15 ณ สหพันธ์รัฐเยอรมนี	1,208,500.00		1,208,500.00	-	ส่งคืนเงินเหลือจ่ายให้ สปบ แล้ว กษ 0204/4630 ลว. 19 มิ.ย.66
	ประชุมร่วมลงนามบันทึกความเข้าใจว่าด้วยความร่วมมือด้านการเกษตร ไทย-สหราชอาณาจักร และ ศึกษาดูงานด้านการเกษตร ณ สหราชอาณาจักรบริเตนใหญ่และไอร์แลนด์เหนือ	1,929,250.00	1,697,350.84	231,899.16	87.98	ส่งคืนเงินเหลือจ่ายให้ สปบ แล้ว กษ 0204/4630 ลว. 19 มิ.ย.66
	ประชุมหารือความร่วมมือด้านเกษตรไทย-ซาอุดีอาระเบีย ณ ราชอาณาจักรซาอุดีอาระเบีย	3,038,000.00	3,011,970.00	26,030.00	99.14	
	ประชุมคณะทำงานต้นการเกษตรภายใต้โครงการความร่วมมือทางเศรษฐกิจในอนุภูมิภาคลุ่มแม่น้ำโขง ครั้งที่ 19 ณ ราชอาณาจักรกัมพูชา	311,250.00	40,918.00	270,332.00	13.15	ส่งคืนเงินเหลือจ่ายให้ สปบ แล้ว กษ 0204/4630 ลว. 19 มิ.ย.66
2	สกต	24,276,931.00	23,985,647.00	291,284.00	98.80	
	คำบำรุงสมาชิกองค์การอาหารและเกษตรแห่งสหประชาชาติ (FAO)	23,985,647.00	23,985,647.00	-	100.00	
	คำบำรุงสมาชิกศูนย์พัฒนาชนบทแบบผสมผสานประจำภูมิภาคเอเชียและแปซิฟิก (CIRDAP)	123,284.00	-	123,284.00	-	ส่งคืนเงินเหลือจ่ายให้ สปบ แล้ว กษ 0203/5706 ลว. 3 ส.ค.66
	คำบำรุงสมาชิกกองทุนระหว่างประเทศเพื่อพัฒนาเกษตรกรรม (IFAD)	168,000.00	-	168,000.00	-	ส่งคืนเงินเหลือจ่ายให้ สปบ แล้ว กษ 0203/5706 ลว. 3 ส.ค.66
3	กปพ	17,470,611.00	17,470,611.00	-	100.00	
	โรงเรียนลูกพระดาบส สมุทรปราการ มูลนิธิพระดาบส	17,470,611.00	17,470,611.00	-	100.00	

รายละเอียดเงินโอนเบิกแทน ประจำปีงบประมาณ พ.ศ. 2566

ตั้งแต่วันที่ 1 ตุลาคม 2565 - 31 สิงหาคม 2566

ลำดับที่	หน่วยงานรับโอน	ปีงบประมาณ	งบรายจ่าย	รายการ	เงินโอนเบิกแทน	โอนคืน	โอนเบิกแทนสุทธิ	กันไว้เบิก	ผูกพัน	เบิกจ่าย	คงเหลือ	% เบิก
รวม					5,763,813.23	334,976.55	5,428,836.68	-	99,150.00	5,139,677.45	190,009.23	94.67
1	กรมส่งเสริมการเกษตร	2566	งบดำเนินงาน	ค่าใช้จ่ายในการสนับสนุนวิทยุกระจายเสียงเพื่อการเกษตร	62,100.00		62,100.00	-		62,100.00	-	100.00
	กรมส่งเสริมการเกษตร	2566	งบดำเนินงาน	ค่าใช้จ่ายในการจัดงานพระราชพิธีพืชมงคลจรดพระนังคัลแรกนาขวัญ ประจำปี 2566	2,251,780.00	34,000.05	2,217,779.95	-		2,216,703.95	1,076.00	99.95
2	กรมปศุสัตว์	2566	งบดำเนินงาน	ค่าใช้จ่ายในการจัดงานพระราชพิธีพืชมงคลจรดพระนังคัลแรกนาขวัญ ประจำปี 2566	130,000.00		130,000.00	-		130,000.00	-	100.00
3	กรมชลประทาน	2566	งบดำเนินงาน	ค่าใช้จ่ายในการจัดงานพระราชพิธีพืชมงคลจรดพระนังคัลแรกนาขวัญ ประจำปี 2566	450,000.00		450,000.00	-		450,000.00	-	100.00
4	กรมส่งเสริมสหกรณ์	2566	งบดำเนินงาน	ค่าใช้จ่ายในการจัดงานพระราชพิธีพืชมงคลจรดพระนังคัลแรกนาขวัญ ประจำปี 2566	500,000.00	29,060.10	470,939.90	-		470,939.90	-	100.00
5	กรมฝนหลวงและการบินเกษตร	2566	งบดำเนินงาน	ค่าใช้จ่ายในการจัดงานพระราชพิธีพืชมงคลจรดพระนังคัลแรกนาขวัญ ประจำปี 2566	64,200.00	32,207.00	31,993.00	-		31,993.00	-	100.00
6	กรมการข้าว	2566	งบดำเนินงาน	ค่าใช้จ่ายในการจัดงานพระราชพิธีพืชมงคลจรดพระนังคัลแรกนาขวัญ ประจำปี 2566	621,000.00	15,079.00	605,921.00	-		605,921.00	-	100.00
7	กรมศิลปากร	2566	งบดำเนินงาน	ค่าใช้จ่ายในการจัดงานพระราชพิธีพืชมงคลจรดพระนังคัลแรกนาขวัญ ประจำปี 2566	25,000.00	600.00	24,400.00	-		24,400.00	-	100.00
8	กรุงเทพมหานคร	2566	งบดำเนินงาน	ค่าใช้จ่ายในการจัดงานพระราชพิธีพืชมงคลจรดพระนังคัลแรกนาขวัญ ประจำปี 2566	38,760.00	560.00	38,200.00	-		38,200.00	-	100.00
9	กองทัพบก	2566	งบดำเนินงาน	ค่าใช้จ่ายในการจัดงานพระราชพิธีพืชมงคลจรดพระนังคัลแรกนาขวัญ ประจำปี 2566	194,933.23		194,933.23	-		6,000.00	188,933.23	3.08

ลำดับที่	หน่วยงานรับโอน	ปีงบประมาณ	งบรายจ่าย	รายการ	เงินโอนเบิกแทน	โอนคืน	โอนเบิกแทนสุทธิ	กันไว้เบิก	ผูกพัน	เบิกจ่าย	คงเหลือ	% เบิก
10	กองทัพอากาศ	2566	งบดำเนินงาน	ค่าใช้จ่ายในการจัดงานพระราชพิธีพืชมงคลจรดพระนังคัลแรกนาขวัญ ประจำปี 2566	218,000.00	1,350.40	216,649.60	-	99,150.00	117,499.60	-	54.23
11	กองทัพเรือ โดย กรมพลาดิการทหารเรือ	2566	งบดำเนินงาน	ค่าใช้จ่ายในการจัดงานพระราชพิธีพืชมงคลจรดพระนังคัลแรกนาขวัญ ประจำปี 2566	12,000.00		12,000.00	-		12,000.00	-	100.00
12	สำนักงานตำรวจแห่งชาติ	2566	งบดำเนินงาน	ค่าใช้จ่ายในการจัดงานพระราชพิธีพืชมงคลจรดพระนังคัลแรกนาขวัญ ประจำปี 2566	368,040.00	222,120.00	145,920.00	-	-	145,920.00	-	100.00
13	กรมโยธาธิการและผังเมือง	2566	งบดำเนินงาน	ค่าใช้จ่ายในการจัดงานพระราชพิธีพืชมงคลจรดพระนังคัลแรกนาขวัญ ประจำปี 2566	798,000.00	-	798,000.00	-	-	798,000.00	-	100.00
14	กรมประชาสัมพันธ์	2566	งบดำเนินงาน	ค่าใช้จ่ายในการจัดงานพระราชพิธีพืชมงคลจรดพระนังคัลแรกนาขวัญ ประจำปี 2566	30,000.00	-	30,000.00	-	-	30,000.00	-	100.00

รายละเอียดเงินรับเบิกแทน ประจำปีงบประมาณ พ.ศ. 2566

ตั้งแต่วันที่ 1 ตุลาคม 2565 - 31 สิงหาคม 2566

ลำดับที่	หน่วยงานเจ้าของงบประมาณ	ปีงบประมาณ	งบรายจ่าย	รายการ	เงินรับเบิกแทน	โอนกลับ	รับเบิกแทนสุทธิ	กันไว้เบิก	ผูกพัน	เบิกจ่าย	คงเหลือ	% เบิกจ่าย
รวม					45,398,396.67	7,435,904.00	37,962,492.67	-	13,948,451.50	22,016,601.71	1,997,439.46	58.00
1	สำนักเลขาธิการนายกรัฐมนตรี	2566	งบบุคลากร	เงินเดือนและเงินประจำตำแหน่งของข้าราชการการเมือง	9,681,430.00		9,681,430.00	0.00	0.00	8,735,392.57	946,037.43	90.23
	สำนักเลขาธิการนายกรัฐมนตรี	2566	งบดำเนินงาน	ค่าตอบแทนผู้ช่วยรัฐมนตรี	601,666.67		601,666.67	0.00	0.00	551,666.67	50,000.00	91.69
2	สำนักงานมาตรฐานสินค้าเกษตรและอาหารแห่งชาติ	2566	งบดำเนินงาน	โครงการ Q	2,256,200.00		2,256,200.00	0.00	12,000.00	2,134,490.64	109,709.36	94.61
	สำนักงานมาตรฐานสินค้าเกษตรและอาหารแห่งชาติ	2566	งบดำเนินงาน	ค่าใช้จ่ายในการจัดฝึกอบรม	494,080.00	275,872.00	218,208.00		175,800.00	42,408.00	0.00	19.43
	สำนักงานมาตรฐานสินค้าเกษตรและอาหารแห่งชาติ	2566	งบรายจ่ายอื่น	ค่าใช้จ่ายการศึกษาทางไกลอุปทานของโปรตีนทางเลือกในประเทศญี่ปุ่น	800,000.00		800,000.00			799,999.83	0.17	100.00
3	กรมฝนหลวงและการบินเกษตร	2566	งบดำเนินงาน	ค่าจัดงานวันพระบิดาแห่งฝนหลวง	1,500,000.00		1,500,000.00	0.00		1,500,000.00	0.00	100.00
	กรมฝนหลวงและการบินเกษตร	2566	งบดำเนินงาน	ค่าใช้จ่ายในการจัดฝึกอบรม	868,300.00	350,058.00	518,242.00		411,000.00	107,242.00	0.00	20.69
4	กรมตรวจบัญชีสหกรณ์	2566	งบดำเนินงาน	ค่าใช้จ่ายในการจัดฝึกอบรม	2,921,600.00	1,095,361.00	1,826,239.00		42,000.00	1,784,239.00	0.00	97.70
5	กรมส่งเสริมสหกรณ์	2566	งบดำเนินงาน	ค่าใช้จ่ายในการจัดฝึกอบรม	2,732,000.00		2,732,000.00		1,764,000.00	143,353.00	824,647.00	5.25
6	กรมชลประทาน	2566	งบดำเนินงาน	ค่าใช้จ่ายในการจัดฝึกอบรม	3,984,000.00	446,000.00	3,538,000.00			3,538,000.00	0.00	100.00
7	กรมประมง	2566	งบดำเนินงาน	ค่าใช้จ่ายในการจัดฝึกอบรม	5,067,000.00	1,241,191.00	3,825,809.00		2,646,800.00	1,179,009.00	0.00	30.82

ลำดับที่	หน่วยงานเจ้าของงบประมาณ	ปีงบประมาณ	งบรายจ่าย	รายการ	เงินรับเบิกแทน	โอนกลับ	รับเบิกแทนสุทธิ	กันไว้เบิก	ผูกพัน	เบิกจ่าย	คงเหลือ	% เบิกจ่าย
8	กรมพัฒนาที่ดิน	2566	งบดำเนินงาน	ค่าใช้จ่ายในการจัดฝึกอบรม	4,463,000.00	1,636,408.00	2,826,592.00		2,538,400.00	288,192.00	0.00	10.20
	กรมพัฒนาที่ดิน	2566	งบดำเนินงาน	ค่าใช้จ่ายในการจัดฝึกอบรม	7,370.00		7,370.00			6,600.00	770.00	89.55
	กรมพัฒนาที่ดิน	2566	งบดำเนินงาน	ค่าใช้จ่ายในการจัดฝึกอบรม	4,000.00		4,000.00			1,710.00	2,290.00	42.75
9	กรมวิชาการเกษตร	2566	งบดำเนินงาน	ค่าใช้จ่ายในการจัดฝึกอบรม	866,820.00	100,000.00	766,820.00		700,000.00	42,990.00	23,830.00	5.61
10	กรมส่งเสริมการเกษตร	2566	งบดำเนินงาน	ค่าใช้จ่ายในการจัดฝึกอบรม	2,306,670.00	560,223.00	1,746,447.00		1,391,000.00	355,377.00	70.00	20.35
11	สำนักงานการปฏิรูปที่ดินเพื่อเกษตรกรรม	2566	งบดำเนินงาน	ค่าใช้จ่ายในการจัดฝึกอบรม	1,017,100.00	90,000.00	927,100.00		630,000.00	290,446.00	6,654.00	31.33
12	สำนักงานเศรษฐกิจการเกษตร	2566	งบดำเนินงาน	ค่าใช้จ่ายในการจัดฝึกอบรม	824,610.00	218,039.00	606,571.00		446,000.00	160,571.00	0.00	26.47
13	กรมการข้าว	2566	งบดำเนินงาน	ค่าใช้จ่ายในการจัดฝึกอบรม	980,280.00	282,675.00	697,605.00		586,000.00	80,508.00	31,097.00	11.54
14	กรมหม่อนไหม	2566	งบดำเนินงาน	ค่าใช้จ่ายในการจัดฝึกอบรม	207,270.00	85,425.00	121,845.00		105,800.00	15,059.00	986.00	12.36
15	กรมปศุสัตว์	2566	งบดำเนินงาน	ค่าใช้จ่ายในการจัดฝึกอบรม	3,780,000.00	1,054,652.00	2,725,348.00		2,466,000.00	259,348.00	0.00	9.52
16	สำนักงาน กพ	2566	งบดำเนินงาน	ค่าใช้จ่ายในการมอบเกียรติบัตรและเข็มเชิดชูเกียรติข้าราชการดีเด่น	35,000.00		35,000.00		33,651.50	0.00	1,348.50	-

สรุปเงินไว้เบิกเหลือปี สำนักงานปลัดกระทรวงเกษตรและสหกรณ์

ณ วันที่ 31 สิงหาคม 2566

สรุปเงินไว้เบิกเหลือปี 2565

งบรายจ่าย	มีหนี้ (ผ่าน PO)			เบิกจ่าย	เสมือนมีหนี้				เบิกจ่าย	รวม				%เบิกจ่าย
	อนุมัติ	เบิกจ่าย	คงเหลือ		อนุมัติ	ผูกพัน	เบิกจ่าย	คงเหลือ		อนุมัติ	ผูกพัน	เบิกจ่าย	คงเหลือ	
งบดำเนินงาน	-	-	-	-	-	-	-	-	-	-	-	-	-	-
งบลงทุน	-	-	-	-	-	-	-	-	-	-	-	-	-	-
งบเงินอุดหนุน	-	-	-	-	-	-	-	-	-	-	-	-	-	-
งบรายจ่ายอื่น	734,500.00	-	734,500.00	-	-	-	-	-	-	734,500.00	-	-	734,500.00	-
งบกลาง	-	-	-	-	-	-	-	-	-	-	-	-	-	-
รวม	734,500.00	-	734,500.00	-	-	-	-	-	-	734,500.00	-	-	734,500.00	-

รายละเอียดเงินกันไว้เบิกเหลือในปี

ลำดับที่	ปีงบประมาณ	ศูนย์ต้นทุน	หน่วยงาน	งบรายจ่าย	รายการ	สัญญาเลขที่/ วันครบกำหนด/ คู่สัญญา	จำนวนเงินกัน	เบิกจ่าย	คงเหลือ	คงเหลือยังไม่ เบิกจ่าย	% เบิก	คำชี้แจงของหน่วยงาน ณ 30 กันยายน 2566
1	2565	013	ศทส.	งบรายจ่ายอื่น	- จ้างโครงการพัฒนาระบบฐานข้อมูล โครงการอันเนื่องมาจากพระราชดำริ ของ กระทรวงเกษตรและสหกรณ์ ระยะที่ 1 ด้วย วิธีประกวดราคาอิเล็กทรอนิกส์ (e-bidding) (เงินกันปี 2565 เลขที่เอกสารเงินกัน 4100099787)	26/2565 ครบกำหนด 2 มี.ค. 66 บริษัท ดิจิตอล เซนทริค อินเทอร์เน็ต จำกัด	734,500.00		734,500.00	734,500.00	-	อยู่ระหว่างตรวจรายงานผล การตรวจรับงานของคณะ กรรมการตรวจรับ
รวม							734,500.00	-	734,500.00	734,500.00		