



## บันทึกข้อความ

รองปลัดฯ (นายอิทธิพนธ์)  
รับที่ ๑๐๘๖  
วันที่ ๑๓ ตุลาคม ๒๕๖๖ เวลา ๑๗.๕๕

ผู้ช่วยปลัดฯ (นายธิตติ)  
รับที่ ๑๐๓๕๘  
วันที่ ๑๐ ตุลาคม ๒๕๖๖ เวลา ๑๗.๕๕

ส่วนราชการ สำนักงานปลัดกระทรวงเกษตรและสหกรณ์ กองคลัง กลุ่มงบประมาณ โทร.๒๓๘

ที่ กษ ๐๒๐๓ / ๑๐๘๖๗ วันที่ ๑๓ ตุลาคม ๒๕๖๖

เรื่อง รายงานผลการเบิกจ่ายเงินงบประมาณจากระบบ New GFMS Thai ประจำปีงบประมาณ

พ.ศ. ๒๕๖๖ ประจำปีเดือน กันยายน ๒๕๖๖

เรียน ปลัดกระทรวงเกษตรและสหกรณ์ ผ่าน ผู้ช่วยปลัดกระทรวงเกษตรและสหกรณ์ (นายธิตติ โลหะปิยะพรรณ)

กองคลังได้จัดทำรายงานผลการเบิกจ่ายเงินงบประมาณจากระบบ New GFMS Thai ของสำนักงานปลัดกระทรวงเกษตรและสหกรณ์ ณ วันที่ ๓๐ กันยายน ๒๕๖๖ สรุปได้ดังนี้

๑. สำนักงานปลัดกระทรวงเกษตรและสหกรณ์ ได้รับจัดสรรงบประมาณ จำนวน ๑,๐๘๕.๒๐ ล้านบาท รับผิดชอบเพิ่มเติมในส่วนของแผนงานบุคลากรภาครัฐ งบบุคลากร และงบดำเนินงาน รวมจำนวน ๕๐.๘๔ ล้านบาท รวมเป็นเงินทั้งสิ้น ๑,๑๓๖.๐๔ ล้านบาท กั้นเงินเหลือปีเสมือนมีหนี้ผูกพัน จำนวน ๐.๑๔ ล้านบาท ก่อหนี้ผูกพันจำนวน ๗.๐๖ ล้านบาท เบิกจ่ายจำนวน ๑,๑๒๗.๗๔ ล้านบาท มีการเบิกจ่ายเงินคิดเป็นร้อยละ ๙๙.๒๗ สูงกว่าเป้าเบิกจ่าย ร้อยละ ๖.๒๗ (เป้าเบิกจ่าย กำหนดร้อยละ ๙๓.๐๐) และมีการใช้จ่าย (กั้นเงิน+เบิกจ่าย+PO) จำนวน ๑,๑๓๔.๙๔ ล้านบาท คิดเป็นร้อยละ ๙๙.๙๐ ต่ำกว่าเป้าการใช้จ่าย ร้อยละ ๐.๑๐ (เป้าการใช้จ่าย กำหนดร้อยละ ๑๐๐) จำแนกเป็น

๑.๑ รายงานประจำปี ได้รับจัดสรรงบประมาณ จำนวน ๑,๐๖๘.๖๗ ล้านบาท รับผิดชอบเพิ่มเติม จำนวน ๕๐.๘๔ ล้านบาท หักโอนเปลี่ยนแปลงรายการ จำนวน ๔.๙๔ ล้านบาท รวมเป็นเงินทั้งสิ้น ๑,๑๑๔.๕๘ ล้านบาท กั้นเงินเหลือปีเสมือนมีหนี้ผูกพัน จำนวน ๐.๑๔ ล้านบาท ก่อหนี้ผูกพันจำนวน ๖.๓๕ ล้านบาท เบิกจ่ายจำนวน ๑,๑๐๖.๙๗ ล้านบาท คิดเป็นร้อยละ ๙๙.๓๒ สูงกว่าเป้าเบิกจ่ายร้อยละ ๑.๓๒ (เป้าเบิกจ่าย กำหนดร้อยละ ๙๘.๐๐) และมีการใช้จ่าย (กั้นเงิน+เบิกจ่าย+PO) จำนวน ๑,๑๑๓.๔๗ ล้านบาท คิดเป็นร้อยละ ๙๙.๙๐ ต่ำกว่าเป้าการใช้จ่ายร้อยละ ๐.๑๐ (เป้าการใช้จ่าย กำหนดร้อยละ ๑๐๐) ประกอบด้วย

๑.๑.๑ งบบุคลากร ได้รับจัดสรรงบประมาณ จำนวน ๖๙๘.๓๖ ล้านบาท รับผิดชอบเพิ่มเติม จำนวน ๔๓.๙๖ ล้านบาท รวมเป็นเงินทั้งสิ้น ๗๔๒.๓๒ ล้านบาท เบิกจ่ายและใช้จ่ายแล้วจำนวน ๗๔๒.๓๒ ล้านบาท คิดเป็นเบิกจ่ายและใช้จ่ายร้อยละ ๑๐๐

๑.๑.๒ งบดำเนินงาน (ภาพรวม) ได้รับจัดสรรงบประมาณ จำนวน ๒๕๙.๑๙ ล้านบาท รับผิดชอบเพิ่มเติมและโอนเปลี่ยนแปลงรายการ จำนวน ๒๔.๘๖ ล้านบาท รวมเป็นเงินทั้งสิ้น ๒๘๔.๐๖ ล้านบาท ก่อหนี้ผูกพัน จำนวน ๖.๒๑ ล้านบาท เบิกจ่าย จำนวน ๒๗๖.๘๙ ล้านบาท คิดเป็นร้อยละ ๙๗.๔๘ มีการใช้จ่าย (กั้นเงิน+เบิกจ่าย+PO) จำนวน ๒๘๓.๑๑ ล้านบาท คิดเป็นร้อยละ ๙๙.๖๗ จำแนกเป็น

- แผนงานบุคลากรภาครัฐ ได้รับจัดสรรงบประมาณ จำนวน ๕๒.๓๖ ล้านบาท รับผิดชอบเพิ่มเติมจำนวน ๖.๘๘ ล้านบาท รวมเป็นเงินทั้งสิ้น ๕๙.๒๕ ล้านบาท เบิกจ่ายและใช้จ่าย จำนวน ๕๙.๐๓ ล้านบาท คิดเป็นเบิกจ่ายและใช้จ่ายร้อยละ ๙๙.๖๓

- แผนงานพื้นฐานฯ ได้รับจัดสรรงบประมาณ จำนวน ๒๐๖.๘๒ ล้านบาท โอนเปลี่ยนแปลงรายการ จำนวน ๑๗.๘๘ ล้านบาท รวมเป็นเงินทั้งสิ้น ๒๒๔.๗๑ ล้านบาท ก่อหนี้ผูกพัน จำนวน ๖.๑๘ ล้านบาท เบิกจ่าย จำนวน ๒๑๗.๗๙ ล้านบาท คิดเป็นร้อยละ ๙๖.๙๒ มีการใช้จ่าย (กั้นเงิน+เบิกจ่าย+PO) จำนวน ๒๒๓.๙๘ ล้านบาท คิดเป็นร้อยละ ๙๙.๖๘

- แผนงานยุทธศาสตร์...

- แผนงานยุทธศาสตร์ฯ โอนเปลี่ยนแปลงรายการจากงบเงินอุดหนุน รายการเงินรางวัลสำหรับปราชญ์เกษตรของแผ่นดิน จำนวน ๐.๑ ล้านบาท เป็นงบดำเนินงานภายใต้แผนงาน เดียวกัน ก่อหนี้ผูกพัน ๐.๐๒ ล้านบาท เบิกจ่าย จำนวน ๐.๐๗ ล้านบาท คิดเป็นร้อยละ ๗๐.๗๕ มีการใช้จ่าย (กันเงิน+เบิกจ่าย+PO) จำนวน ๐.๐๙ ล้านบาท คิดเป็นร้อยละ ๙๗.๕๕

๑.๑.๓ งบเงินอุดหนุน ได้รับจัดสรรงบประมาณ จำนวน ๖๔.๓๙ ล้านบาท โอน เปลี่ยนแปลงรายการ จำนวน ๒๑.๗๖ ล้านบาท คงเหลือจำนวน ๔๒.๖๓ ล้านบาท กันเงินเหลือปีเสมือนมีหนี้ ผูกพัน จำนวน ๐.๑๔ ล้านบาท เบิกจ่าย จำนวน ๔๒.๔๘ ล้านบาท คิดเป็นร้อยละ ๙๙.๖๖ มีการใช้จ่าย จำนวน ๔๒.๖๓ ล้านบาท คิดเป็นร้อยละ ๑๐๐

๑.๑.๔ งบรายจ่ายอื่น ได้รับจัดสรรงบประมาณ จำนวน ๔๖.๗๒ ล้านบาท โอนเปลี่ยนแปลง รายการ จำนวน ๑.๑๖ ล้านบาท คงเหลือจำนวน ๔๕.๕๖ ล้านบาท ก่อหนี้ผูกพัน จำนวน ๐.๑๔ ล้านบาท เบิกจ่าย จำนวน ๔๕.๒๖ ล้านบาท คิดเป็นร้อยละ ๙๙.๓๖ มีการใช้จ่าย (กันเงิน+เบิกจ่าย+PO) จำนวน ๔๕.๔๐ ล้านบาท คิดเป็นร้อยละ ๙๙.๖๖

๑.๒ รายจ่ายลงทุน ได้รับจัดสรรงบประมาณจำนวน ๑๖.๕๒ ล้านบาท โอนเปลี่ยนแปลง รายการ จำนวน ๔.๙๔ ล้านบาท รวมเป็นเงินทั้งสิ้น ๒๑.๔๖ ล้านบาท ก่อหนี้ผูกพัน จำนวน ๐.๗๐ ล้านบาท เบิกจ่าย จำนวน ๒๐.๗๖ ล้านบาท คิดเป็นร้อยละ ๙๖.๗๒ สูงกว่าเป้าเบิกจ่ายร้อยละ ๒๑.๗๒ (เป้าเบิกจ่าย กำหนดร้อยละ ๗๕.๐๐) มีการใช้จ่าย (กันเงิน+เบิกจ่าย+PO) จำนวน ๒๑.๔๖ ล้านบาท คิดเป็นร้อยละ ๑๐๐ (เป้าการใช้จ่าย กำหนดร้อยละ ๑๐๐) โดยมีรายละเอียดดังนี้

๑.๒.๑ เบิกจ่ายเงินเรียบร้อยแล้ว จำนวน ๑๓๑ รายการ เป็นเงิน ๒๐.๗๖ ล้านบาท

๑.๒.๒ ก่อหนี้ผูกพัน จำนวน ๒ รายการ เป็นเงิน ๐.๗๐ ล้านบาท

๑.๒.๓ ไม่มีรายการยังไม่ก่อหนี้ผูกพัน

๑.๒.๔ เงินงบประมาณเหลือจ่าย เป็นเงิน ๐.๐๐๐๓ ล้านบาท

๒. ผลการใช้จ่ายและเบิกจ่ายเงินงบประมาณที่ได้รับจัดสรรภาพรวมรายหน่วยงานเรียงลำดับ จากมากไปหาน้อย สรุปได้ดังนี้

ลำดับ	สำนัก/กอง	การใช้จ่ายร้อยละ	เบิกจ่ายร้อยละ
๑	สำนักกฎหมาย	๑๐๐	๙๙.๙๗
๒	กองคลัง	๑๐๐	๙๖.๐๓
๓	สำนักงานเลขาธิการคณะกรรมการส่งเสริมและพัฒนาระบบ เกษตรพันธสัญญา	๙๙.๙๙	๙๙.๙๙
๔	กองการเจ้าหน้าที่	๙๙.๙๘	๙๙.๙๖
๕	สำนักบริหารกองทุนเพื่อช่วยเหลือเกษตรกรและรับเรื่องร้องเรียน	๙๙.๙๘	๙๙.๙๘
๖	สำนักพัฒนาระบบบริหาร	๙๙.๙๗	๙๙.๙๗
๗	สำนักงานเกษตรและสหกรณ์จังหวัด ๗๖ จังหวัด	๙๙.๙๖	๙๙.๙๔
๘	ศูนย์เทคโนโลยีสารสนเทศและการสื่อสาร	๙๙.๙๖	๙๔.๔๔
๙	สำนักงานที่ปรึกษาการเกษตรต่างประเทศ	๙๙.๙๔	๙๙.๙๔
๑๐	สำนักตรวจสอบภายใน	๙๙.๙๔	๙๙.๙๓
๑๑	สำนักแผนงานและโครงการพิเศษ	๙๙.๙๔	๙๘.๖๕
๑๒	สำนักการเกษตรต่างประเทศ	๙๙.๙๒	๙๙.๙๒

ลำดับ	สำนัก/กอง	การใช้จ่ายร้อยละ	เบิกจ่ายร้อยละ
๑๓	กองนโยบายเทคโนโลยีเพื่อการเกษตรและเกษตรกรรมยั่งยืน	๙๙.๘๑	๙๘.๗๒
๑๔	กองบริหารงานกองทุนสงเคราะห์เกษตรกร	๙๙.๘๐	๙๙.๘๐
๑๕	ศูนย์ปฏิบัติการต่อต้านการทุจริต	๙๙.๗๓	๙๙.๗๓
๑๖	สำนักตรวจราชการ	๙๙.๖๙	๙๙.๓๕
๑๗	กองประสานงานโครงการพระราชดำริ	๙๙.๖๔	๙๙.๖๒
๑๘	กองเกษตรสารนิเทศ	๙๙.๖๓	๙๖.๓๔
๑๙	กองกลาง	๙๙.๕๙	๙๘.๙๙
๒๐	สำนักงานรัฐมนตรี	๙๙.๕๒	๙๘.๑๙
๒๑	สถาบันเกษตรกร	๙๙.๔๔	๙๘.๔๙

๓. งบกลาง จำนวน ๕๑.๗๔ ล้านบาท เบิกจ่ายจำนวน ๔๘.๑๔ ล้านบาท คิดเป็นเบิกจ่ายร้อยละ ๙๓.๐๕

๔. เงินโอนเบิกแทนให้ ๑๔ หน่วยงาน จำนวน ๕.๗๐ ล้านบาท ก่อหนี้ผูกพันจำนวน ๓.๙๗ ล้านบาท เบิกจ่ายจำนวน ๕.๒๔ ล้านบาท คิดเป็นเบิกจ่ายร้อยละ ๙๑.๙๓

๕. เงินรับเบิกแทนจากหน่วยงานอื่น จำนวน ๓๖.๖๓ ล้านบาท เบิกจ่ายจำนวน ๓๖.๕๙ ล้านบาท คิดเป็นเบิกจ่ายร้อยละ ๙๙.๘๙

๖. เงินกันไว้เบิกเหลือเมื่อปีที่ขอขยายเวลาเบิกจ่ายถึงเดือนกันยายน ๒๕๖๖ จำนวน ๐.๗๓ ล้านบาท เบิกจ่ายจำนวน ๐.๗๓ ล้านบาท คิดเป็นเบิกจ่ายร้อยละ ๑๐๐

จากข้อมูลการเบิกจ่ายงบประมาณ ณ วันที่ ๓๐ กันยายน ๒๕๖๖ สำนักงานปลัดกระทรวงเกษตรและสหกรณ์มีผลเบิกจ่ายเมื่อเทียบกับงบประมาณจัดสรรทั้งปีสูงกว่าเป้าหมายตามมติ ครม. ร้อยละ ๖.๒๗ และต่ำกว่าแผนการเบิกจ่ายงบประมาณของ สป.กษ. สะสมร้อยละ ๐.๗๓ (ข้อมูลจากสำนักแผนงานและโครงการพิเศษ กำหนดแผนการเบิกจ่ายสะสมร้อยละ ๑๐๐) โดยมีรายละเอียดดังนี้

๑) งบบุคลากร เบิกจ่ายร้อยละ ๑๐๐ เท่ากับแผนเบิกจ่าย

๒) งบดำเนินงาน เบิกจ่ายร้อยละ ๙๗.๔๘ ต่ำกว่าแผนเบิกจ่ายสะสมร้อยละ ๒.๕๒ (แผนเบิกจ่ายสะสม ร้อยละ ๑๐๐)

๓) งบลงทุน เบิกจ่ายร้อยละ ๙๖.๗๒ ต่ำกว่าแผนเบิกจ่ายสะสมร้อยละ ๓.๒๘ (แผนเบิกจ่ายสะสม ร้อยละ ๑๐๐)

๔) งบเงินอุดหนุน เบิกจ่ายร้อยละ ๙๙.๖๖ ต่ำกว่าแผนเบิกจ่ายสะสมร้อยละ ๐.๓๔ (แผนเบิกจ่ายสะสม ร้อยละ ๑๐๐)

๕) งบรายจ่ายอื่น เบิกจ่ายร้อยละ ๙๙.๓๖ ต่ำกว่าแผนเบิกจ่ายสะสมร้อยละ ๐.๖๔ (แผนเบิกจ่ายสะสม ร้อยละ ๑๐๐ )

กองคลัง พิจารณาแล้ว ในปีงบประมาณ พ.ศ. ๒๕๖๗ เห็นควรให้หน่วยงานในสังกัดสำนักงานปลัดกระทรวงเกษตรและสหกรณ์ วางแผนการเบิกจ่ายเงินงบประมาณให้เป็นไปตามกิจกรรม โครงการและเบิกจ่ายเงินงบประมาณตามแผนที่กำหนดอย่างเคร่งครัดต่อไป

ทั้งนี้ สามารถศึกษาและทำความเข้าใจเกี่ยวกับการจำแนกประเภทงบรายจ่ายได้ที่ <https://bit.ly/mrjBWvM> หรือ QR Code ที่ปรากฏตามท้ายหนังสือ

จึงเรียนมาเพื่อโปรดพิจารณา หากเห็นชอบ กองคลังจักได้แจ้งหน่วยงานที่เกี่ยวข้องเพื่อทราบ และถือปฏิบัติต่อไป ทั้งนี้ เป็นอำนาจของรองปลัดกระทรวงเกษตรและสหกรณ์ (นายพีรพันธ์ คอทอง) ตามคำสั่งกระทรวงเกษตรและสหกรณ์ที่ ๒๒๑/๒๕๖๖ ลงวันที่ ๒๗ มีนาคม พ.ศ. ๒๕๖๖

(นางสาววิไลลักษณ์ มุ้ยจัน)

ผู้อำนวยการกองคลัง

สำนักงานปลัดกระทรวงเกษตรและสหกรณ์

เห็นชอบตามเสนอ

๑๑๓๑.๖๖

(นายพีรพันธ์ คอทอง)

รองปลัดกระทรวงเกษตรและสหกรณ์

ปฏิบัติราชการแทนปลัดกระทรวงเกษตรและสหกรณ์

สวท

(นายจิติ โลหะปิยะพรรณ)

ผู้ช่วยปลัดกระทรวงเกษตรและสหกรณ์

(๑๐๒๖ ๑๙๐ ๑๖)



การจำแนกประเภทงบรายจ่าย

<https://bit.ly/mrjBWvM>

กองคลัง	
สน.ปลัดกระทรวงเกษตรและสหกรณ์	
รับที่	
วันที่	๑๑ พ.ค. ๒๕๖๖
เวลา	๑๓.๓๑
ทำบัตร	

ส่ง กลุ่มงบประมาณ

๑๑๓๑.๖๖

สรุปผลการเบิกจ่ายเงินงบประมาณประจำปี พ.ศ. 2566

ข้อมูล ณ วันที่ 30 กันยายน 2566

งบรายจ่าย	งบประมาณทั้งปีที่ ได้รับจัดสรร	กัณเงินเหลือมปี เสมือนมีหนี้ผูกพัน	ผูกพัน	เบิกจ่าย	คงเหลือ	% เบิกจ่าย	เป้าเบิกจ่าย	สูง/ต่ำ กว่าเป้า	การใช้จ่าย (กัณเงิน+ เบิกจ่าย+PO)	% การ ใช้จ่าย	เป้าใช้จ่าย	สูง/ต่ำ กว่าเป้า
รายจ่ายประจำ	1,114,582,200.89	144,415.00	6,356,176.41	1,106,978,004.10	1,103,605.38	99.32	98.00	1.32	1,113,478,595.51	99.90	100.00	(0.10)
งบบุคลากร	742,324,644.79		-	742,324,644.79	0.00	100.00			742,324,644.79	100.00		
งบดำเนินงาน	284,064,978.94		6,215,504.51	276,899,040.73	950,433.70	97.48			283,114,545.24	99.67		
- แผนงานบุคลากร	59,254,700.00			59,032,757.84	221,942.16	99.63			59,032,757.84	99.63		
- แผนงานพื้นฐาน	224,710,278.94		6,188,704.51	217,795,532.89	726,041.54	96.92			223,984,237.40	99.68		
- แผนงานยุทธศาสตร์	100,000.00		26,800.00	70,750.00	2,450.00	70.75			97,550.00	97.55		
งบเงินอุดหนุน	42,632,183.44	144,415.00		42,487,768.44	-	99.66			42,632,183.44	100.00		
งบรายจ่ายอื่น	45,560,393.72		140,671.90	45,266,550.14	153,171.68	99.36			45,407,222.04	99.66		
รายจ่ายลงทุน	21,467,443.90		704,520.00	20,762,623.40	300.50	96.72	75.00	21.72	21,467,143.40	100.00	100.00	(0.00)
งบลงทุน	21,467,443.90		704,520.00	20,762,623.40	300.50	96.72			21,467,143.40	100.00		
ภาพรวม	1,136,049,644.79	144,415.00	7,060,696.41	1,127,740,627.50	1,103,905.88	99.27	93.00	6.27	1,134,945,738.91	99.90	100.00	(0.10)

หมายเหตุ : 1. งบประมาณภาพรวม จำนวน 1,085,203,400 บาท ได้รับจัดสรรเพิ่มเติม 50,846,244.79 บาท (1,136,049,644.79-1,085,203,400) ดังนี้

    แผนงานบุคลากรภาครัฐ - งบบุคลากร จำนวน 6,885,100 บาท

    - งบดำเนินงาน จำนวน 43,961,144.79 บาท

2. งบลงทุนได้รับจัดสรรงบประมาณ 16,527,400 บาท โอนเปลี่ยนแปลงรายการ 4,940,043.90 บาท รวมเป็นเงิน 21,467,443.90 บาท

3. งบดำเนินงาน แผนยุทธศาสตร์ฯ โอนเปลี่ยนแปลงรายการจากแผนยุทธศาสตร์ฯ งบเงินอุดหนุน รายการเงินรางวัลสำหรับปราชญ์เกษตรของแผ่นดิน จำนวน 100,000 บาท เป็นงบดำเนินงานภายใต้แผนงานเดียวกัน

# สรุปผลการเบิกจ่ายเงินงบประมาณรายจ่ายประจำปีงบประมาณ พ.ศ. 2566

ณ วันที่ 30 กันยายน 2566

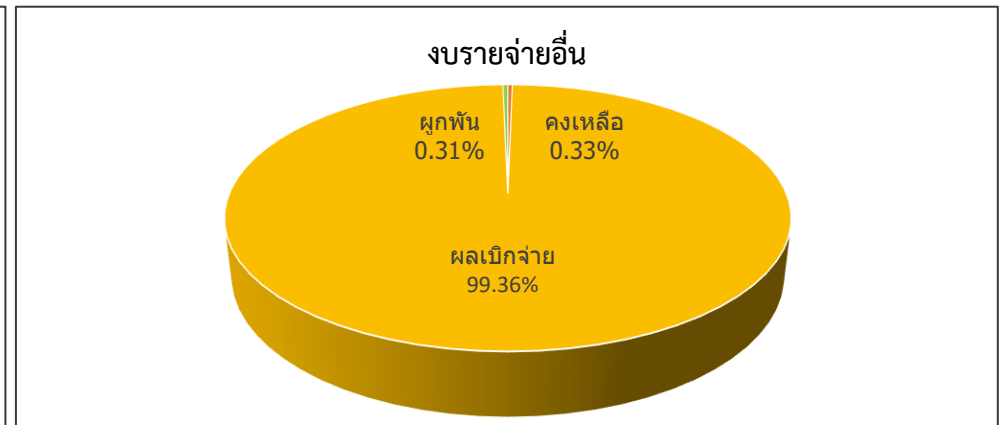
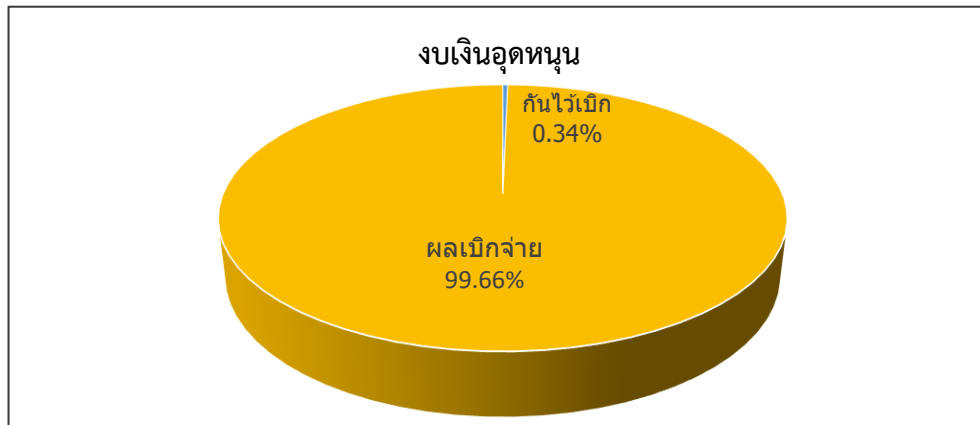
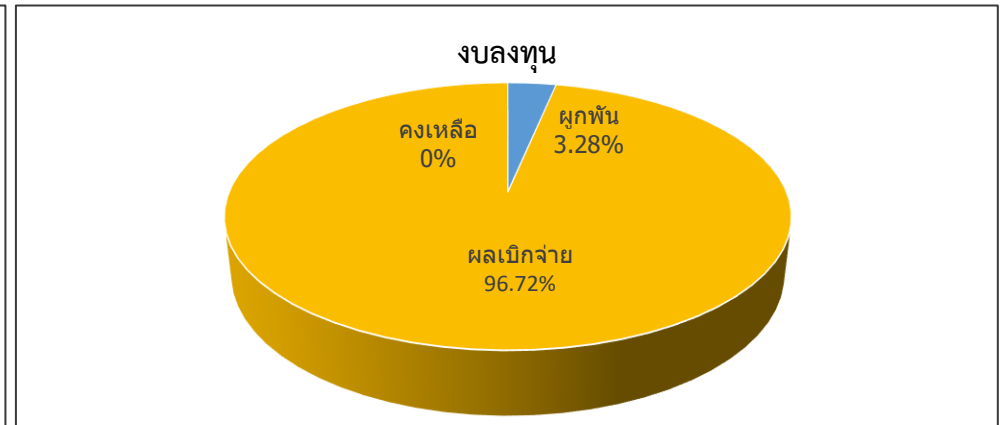
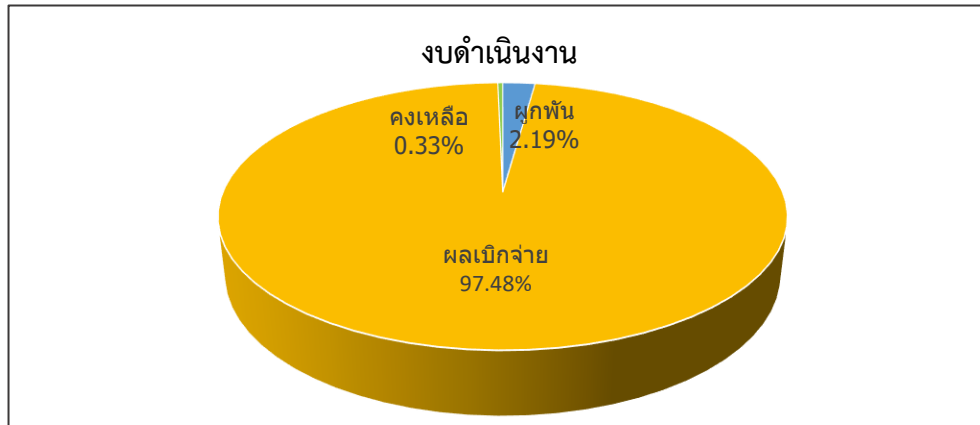
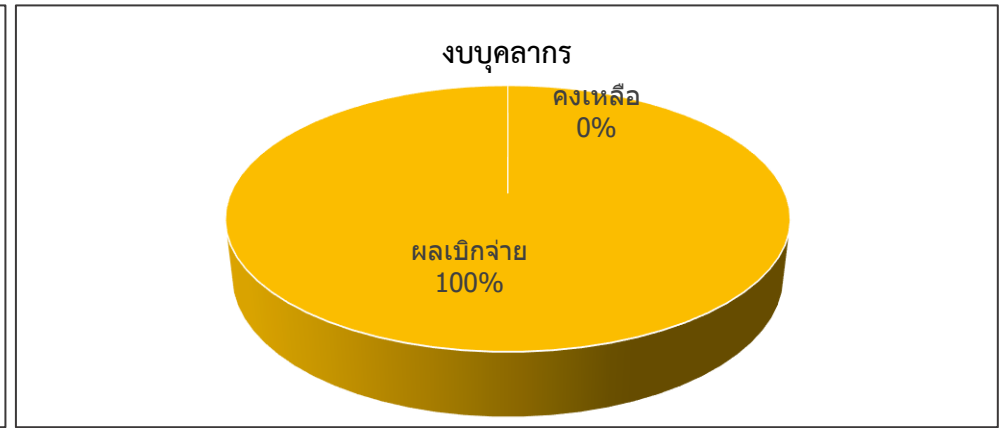
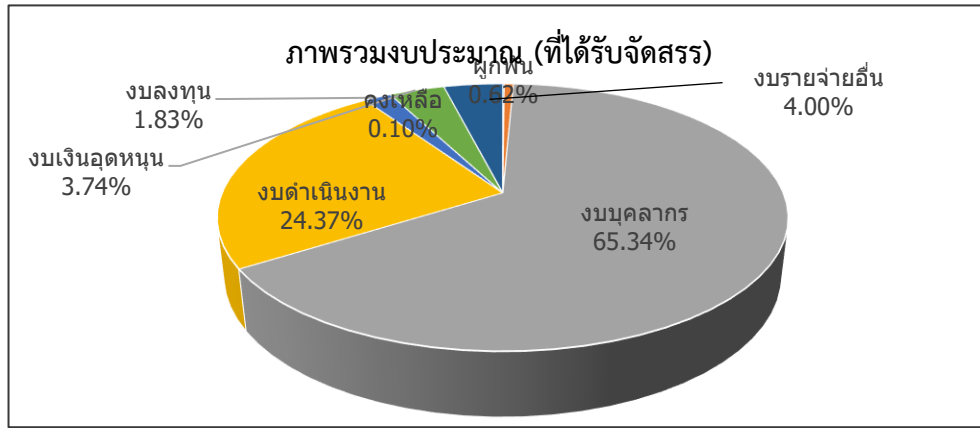

# สรุปผลการใช้จ่ายเงินงบประมาณรายจ่ายประจำปีงบประมาณ พ.ศ. 2566 (ผูกพัน + เบิกจ่าย)

แยกรายหน่วยงาน เรียงลำดับจากมากไปหาน้อย

ณ วันที่ 30 กันยายน 2566

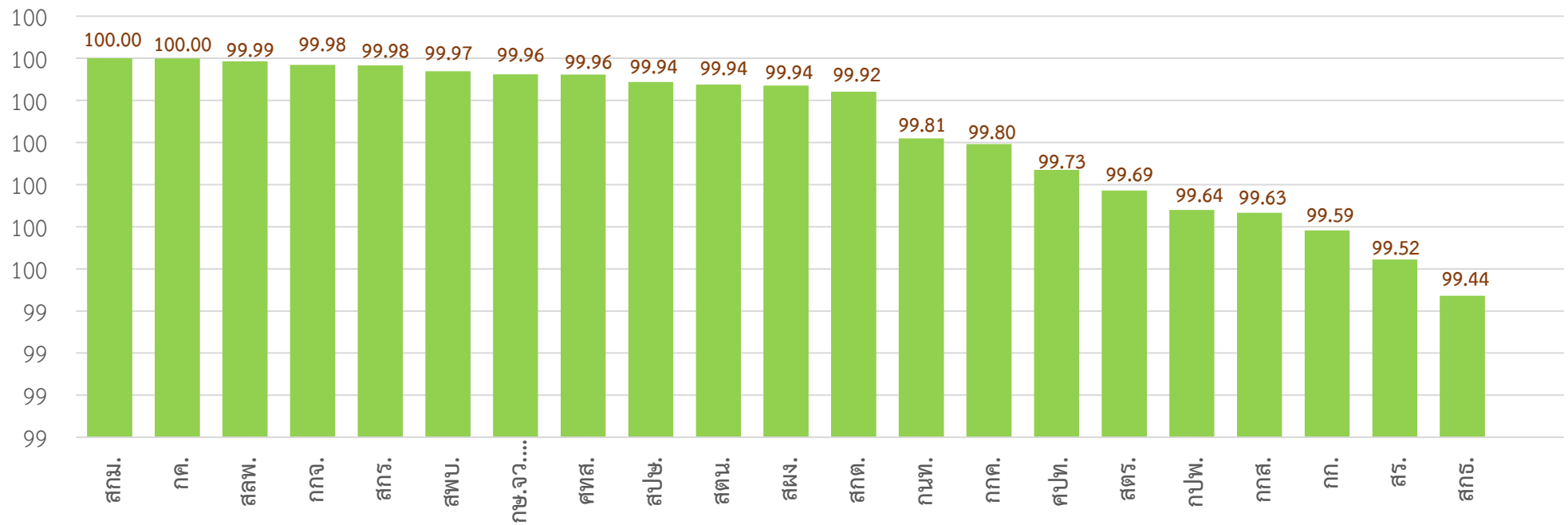

### สถิติการเบิกจ่ายเงินจากระบบ GFMIS

เทียบแผนของหน่วยงานและมติ ครม.

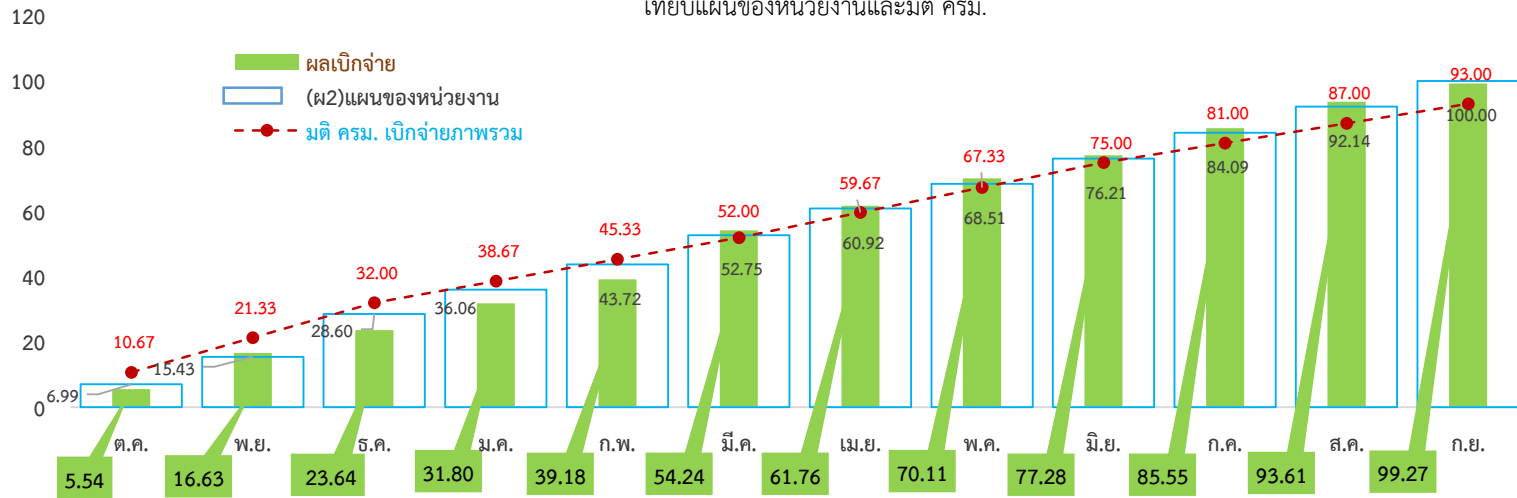

### สถิติการใช้จ่ายเงินจากระบบ GFMIS

เทียบแผนของหน่วยงานและมติ ครม.

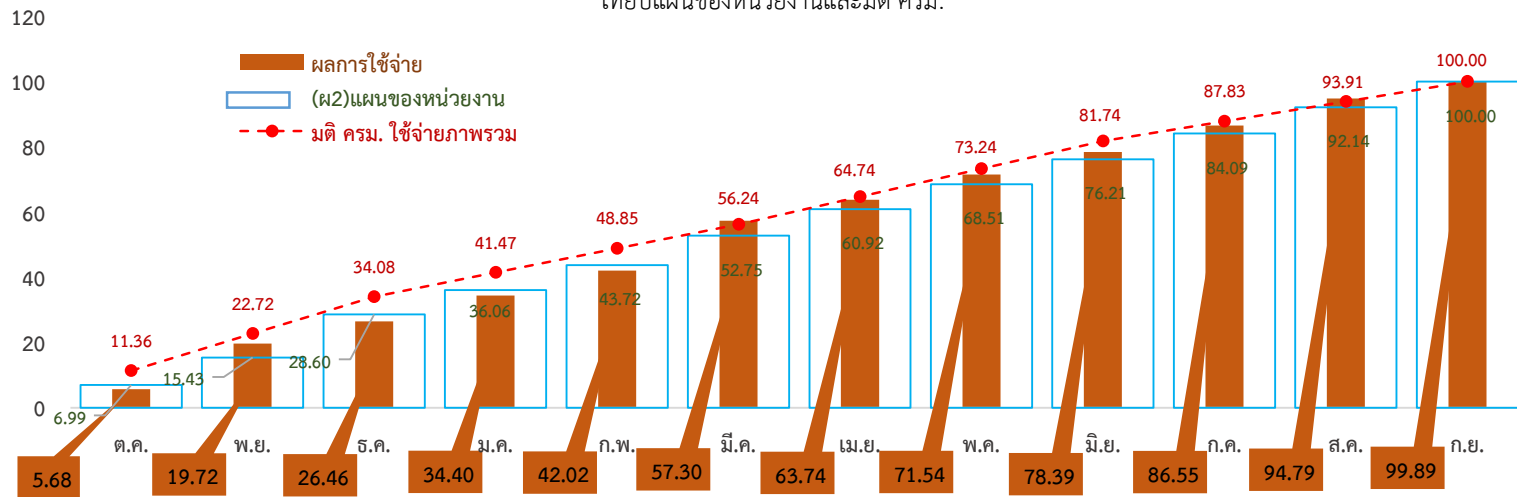



สรุปผลการเบิกจ่ายเงินงบประมาณรายจ่ายประจำปีงบประมาณ พ.ศ. 2566  
แยกตามประเภทรายจ่าย เรียงลำดับตามผลการใช้จ่ายจากมากไปหาน้อย  
ข้อมูล ณ วันที่ 30 กันยายน 2566

หน่วยงาน	รายจ่ายประจำ						รายจ่ายลงทุน					รวม						
	งบประมาณที่ได้รับจัดสรร	กับเงินเหลือปีเสมือนมีหนี้ผูกพัน	ผูกพัน	ผลเบิกจ่าย	คงเหลือ	%เบิก	งบประมาณที่ได้รับจัดสรร	ผูกพัน	ผลเบิกจ่าย	คงเหลือ	%เบิก	งบประมาณที่ได้รับจัดสรร	กับเงินเหลือปีเสมือนมีหนี้ผูกพัน	ผูกพัน	ผลเบิกจ่าย	คงเหลือ	%การใช้จ่าย	%เบิก
สภม.	11,294,007.99	-	3,920.00	11,290,085.98	2.01	99.97	98,300.00		98,300.00	-	100.00	11,392,307.99	-	3,920.00	11,388,385.98	2.01	100.00	99.97
กค.	60,278,124.02	-	1,886,075.07	58,391,666.11	382.84	96.87	3,987,418.00	666,000.00	3,321,418.00	-	83.30	64,265,542.02	-	2,552,075.07	61,713,084.11	382.84	100.00	96.03
สสพ.	3,294,561.69	-	-	3,294,334.15	227.54	99.99	41,000.00		41,000.00	-	100.00	3,335,561.69	-	-	3,335,334.15	227.54	99.99	99.99
กกจ.	26,033,349.14	-	6,949.60	26,022,329.79	4,069.75	99.96				-	-	26,033,349.14	-	6,949.60	26,022,329.79	4,069.75	99.98	99.96
สกร.	12,187,525.28	-	-	12,185,761.08	1,764.20	99.99	75,943.00		75,643.00	300.00	99.60	12,263,468.28	-	-	12,261,404.08	2,064.20	99.98	99.98
สพพ.	7,288,198.02	-	-	7,285,951.37	2,246.65	99.97				-	-	7,288,198.02	-	-	7,285,951.37	2,246.65	99.97	99.97
กษ.จว. 76 จังหวัด	560,351,159.74	-	102,300.00	560,034,372.33	214,487.41	99.94	4,553,994.00	-	4,553,994.00	-	100.00	564,905,153.74	-	102,300.00	564,588,366.33	214,487.41	99.96	99.94
ศทส.	24,579,199.62	-	1,936,497.37	22,629,176.84	13,525.41	92.07	10,464,000.00		10,464,000.00	-	100.00	35,043,199.62	-	1,936,497.37	33,093,176.84	13,525.41	99.96	94.44
สพข.	129,213,660.15	-	-	129,140,974.78	72,685.37	99.94				-	-	129,213,660.15	-	-	129,140,974.78	72,685.37	99.94	99.94
สตน.	10,720,917.07	-	706.72	10,713,530.88	6,679.47	99.93	4,376.00		4,376.00	-	100.00	10,725,293.07	-	706.72	10,717,906.88	6,679.47	99.94	99.93
สผง.	30,845,266.37	-	397,980.00	30,427,268.51	20,017.86	98.64	90,225.00		90,225.00	-	100.00	30,935,491.37	-	397,980.00	30,517,493.51	20,017.86	99.94	98.65
สกต.	72,499,416.81	-	1,680.00	72,440,175.20	57,561.61	99.92	36,000.00		36,000.00	-	100.00	72,535,416.81	-	1,680.00	72,476,175.20	57,561.61	99.92	99.92
กนท.	15,530,012.70	-	168,591.90	15,331,870.69	29,550.11	98.72				-	-	15,530,012.70	-	168,591.90	15,331,870.69	29,550.11	99.81	98.72
กกค.	2,235,923.00	-	-	2,231,369.49	4,553.51	99.80				-	-	2,235,923.00	-	-	2,231,369.49	4,553.51	99.80	99.80
ศปท.	2,743,290.01	-	-	2,736,016.92	7,273.09	99.73				-	-	2,743,290.01	-	-	2,736,016.92	7,273.09	99.73	99.73
สตร.	30,072,590.71	-	101,224.16	29,876,815.38	94,551.17	99.35	36,300.00		36,300.00	-	100.00	30,108,890.71	-	101,224.16	29,913,115.38	94,551.17	99.69	99.35
กปพ.	8,547,952.57	-	1,680.00	8,513,982.34	32,290.23	99.60	412,200.00		412,200.00	-	100.00	8,960,152.57	-	1,680.00	8,926,182.34	32,290.23	99.64	99.62
กกส.	17,254,757.43	-	585,000.50	16,604,529.76	65,227.17	96.23	531,004.90		531,004.90	-	100.00	17,785,762.33	-	585,000.50	17,135,534.66	65,227.17	99.63	96.34
กก.	30,663,790.54	-	149,960.56	30,386,350.85	127,479.13	99.10	524,577.50	38,520.00	486,057.50	-	92.66	31,188,368.04	-	188,480.56	30,872,408.35	127,479.13	99.59	98.99
สร.	27,461,402.08	-	372,621.00	26,954,657.75	134,123.33	98.15	612,105.00		612,105.00	-	100.00	28,073,507.08	-	372,621.00	27,566,762.75	134,123.33	99.52	98.19
สกรธ.	25,633,106.86	144,415.00	243,832.30	25,244,766.33	93.23	98.49				-	-	25,633,106.86	144,415.00	243,832.30	25,244,766.33	93.23	99.44	98.49
งบสนับสนุนภารกิจเร่งด่วน	152,015.41	-	-	0.00	152,015.41	-	0.50			0.50	-	152,015.91	-	-	-	152,015.91	0.00	-
โอนเบิกแทน	5,701,973.68	-	397,157.23	5,242,017.57	62,798.88	91.93				-	-	5,701,973.68	-	397,157.23	5,242,017.57	62,798.88	98.90	91.93
<b>รวม</b>	<b>1,114,582,200.89</b>	<b>144,415.00</b>	<b>6,356,176.41</b>	<b>1,106,978,004.10</b>	<b>1,103,605.38</b>	<b>99.32</b>	<b>21,467,443.90</b>	<b>704,520.00</b>	<b>20,762,623.40</b>	<b>300.50</b>	<b>96.72</b>	<b>1,136,049,644.79</b>	<b>144,415.00</b>	<b>7,060,696.41</b>	<b>1,127,740,627.50</b>	<b>1,103,905.88</b>	<b>99.89</b>	<b>99.27</b>

สรุปผลการเบิกจ่ายเงินงบประมาณรายจ่ายประจำปีงบประมาณ พ.ศ. 2566  
ข้อมูล ณ วันที่ 30 กันยายน 2566

หน่วยงาน	งบบุคลากร				งบดำเนินงาน				งบลงทุน				งบเงินอุดหนุน				งบรายจ่ายอื่น				รวม										
	งบประมาณที่ได้รับจัดสรร	ผลเบิกจ่าย	คงเหลือ	%เบิก	งบประมาณที่ได้รับจัดสรร	ผูกพัน	ผลเบิกจ่าย	คงเหลือ	%เบิก	งบประมาณที่ได้รับจัดสรร	ผูกพัน	ผลเบิกจ่าย	คงเหลือ	%เบิก	งบประมาณที่ได้รับจัดสรร	กันไว้เบิก	ผลเบิกจ่าย	คงเหลือ	%เบิก	งบประมาณที่ได้รับจัดสรร	ผูกพัน	ผลเบิกจ่าย	คงเหลือ	%เบิก	งบเงินเพื่อปี เปลี่ยนปีผูกพัน	ผูกพัน	ผลเบิกจ่าย	คงเหลือ	%เบิก		
<b>รวม</b>	<b>742,324,644.79</b>	<b>742,324,644.79</b>	<b>-</b>	<b>100.00</b>	<b>284,064,978.94</b>	<b>6,215,504.51</b>	<b>276,899,040.73</b>	<b>950,433.70</b>	<b>97.48</b>	<b>21,467,443.90</b>	<b>704,520.00</b>	<b>20,762,623.40</b>	<b>300.50</b>	<b>96.72</b>	<b>42,632,183.44</b>	<b>144,415.00</b>	<b>42,487,768.44</b>	<b>-</b>	<b>99.66</b>	<b>45,560,393.72</b>	<b>140,671.90</b>	<b>45,266,550.14</b>	<b>153,171.68</b>	<b>99.36</b>	<b>1,136,049,644.79</b>	<b>144,415.00</b>	<b>7,060,696.41</b>	<b>1,127,740,627.50</b>	<b>1,103,905.88</b>	<b>99.27</b>	
ส.ป.กษ.			-	-	-	-	0.00	-	-	-	-	-	-	-	-	-	-	-	-	-	-	-	-	-	-	-	-	-	-	-	
สทน.	9,355,566.07	9,355,566.07	-	100.00	1,365,351.00	706.72	1,357,964.81	6,679.47	99.46	4,376.00	-	4,376.00	-	100.00	-	-	-	-	-	-	-	-	-	-	-	-	-	-	-	-	
สทบ.	6,823,976.02	6,823,976.02	0.00	100.00	464,222.00	-	461,975.35	2,246.65	99.52	-	-	-	-	-	-	-	-	-	-	-	-	-	-	-	-	-	-	-	-	-	
กท.	19,046,539.45	19,046,539.45	-	100.00	11,617,251.09	149,960.56	11,339,811.40	127,479.13	97.61	524,577.50	38,520.00	486,057.50	-	92.66	-	-	-	-	-	-	-	-	-	-	-	-	-	-	-	-	
กกช.	24,337,320.14	24,337,320.14	-	100.00	1,696,029.00	6,949.60	1,685,009.65	4,069.75	99.35	-	-	-	-	-	-	-	-	-	-	-	-	-	-	-	-	-	-	-	-	-	-
กค.	27,120,450.87	27,120,450.87	-	100.00	33,157,673.15	1,886,075.07	31,271,215.24	382.84	94.31	3,987,418.00	666,000.00	3,321,418.00	-	83.30	-	-	-	-	-	-	-	-	-	-	-	-	-	-	-	-	-
สกต.	11,508,737.38	11,508,737.38	-	100.00	15,518,045.40	1,680.00	15,461,501.20	54,864.20	99.64	36,000.00	-	36,000.00	-	100.00	39,287,183.44	-	39,287,183.44	-	100.00	6,185,450.59	-	6,182,753.18	2,697.41	99.96	72,535,416.81	-	1,680.00	72,476,175.20	57,561.61	99.92	
กทส.	11,034,151.03	11,034,151.03	-	100.00	6,170,606.40	585,000.50	5,520,378.73	65,227.17	89.46	531,004.90	-	531,004.90	-	100.00	-	-	-	-	-	-	-	-	-	-	-	-	-	-	-	-	-
สตร.	21,649,121.81	21,649,121.81	-	100.00	7,065,468.90	101,224.16	6,955,440.55	8,804.19	98.44	36,300.00	-	36,300.00	-	100.00	-	-	-	-	-	-	-	-	-	-	-	-	-	-	-	-	-
กทพ.	10,931,441.70	10,931,441.70	-	100.00	822,251.00	27,920.00	781,831.58	12,499.42	95.08	-	-	-	-	-	100,000.00	-	100,000.00	-	100.00	3,676,320.00	140,671.90	3,518,597.41	17,050.69	95.71	15,530,012.70	-	168,591.90	15,331,870.69	29,550.11	98.72	
สทผ.	10,098,588.87	10,098,588.87	-	100.00	1,195,419.12	3,920.00	1,191,497.11	2.01	99.67	98,300.00	-	98,300.00	-	100.00	-	-	-	-	-	-	-	-	-	-	-	-	-	-	-	-	-
ททส.	9,984,074.62	9,984,074.62	-	100.00	14,959,125.00	1,936,497.37	12,645,102.22	13,525.41	86.64	10,464,000.00	-	10,464,000.00	-	100.00	-	-	-	-	-	-	-	-	-	-	-	-	-	-	-	-	-
สทอ.	14,080,040.65	14,080,040.65	-	100.00	8,308,066.21	243,832.30	8,064,140.68	93.23	97.06	-	-	-	-	-	3,245,000.00	144,415.00	3,100,585.00	-	95.55	-	-	-	-	-	-	-	-	-	-	-	-
สพช.	67,671,230.74	67,671,230.74	-	100.00	57,934,958.28	-	57,862,431.32	72,526.96	99.87	-	-	-	-	-	-	-	-	-	-	-	-	-	-	-	-	-	-	-	-	-	-
สคจ.	25,667,639.73	25,667,639.73	0.00	100.00	4,275,588.64	397,980.00	3,857,595.54	20,013.10	90.22	90,225.00	-	90,225.00	-	100.00	-	-	-	-	-	-	-	-	-	-	-	-	-	-	-	-	-
สค.	12,232,988.15	12,232,988.15	-	100.00	15,228,413.93	372,621.00	14,721,669.60	134,123.33	96.67	612,105.00	-	612,105.00	-	100.00	-	-	-	-	-	-	-	-	-	-	-	-	-	-	-	-	-
สทร.	9,976,676.91	9,976,676.91	-	100.00	2,210,848.37	-	2,209,084.17	1,764.20	99.92	75,943.00	-	75,643.00	300.00	99.60	-	-	-	-	-	-	-	-	-	-	-	-	-	-	-	-	-
กทค.	1,937,950.00	1,937,950.00	-	100.00	297,973.00	-	293,419.49	4,553.51	98.47	-	-	-	-	-	-	-	-	-	-	-	-	-	-	-	-	-	-	-	-	-	-
กทพ.	5,517,854.42	5,517,854.42	-	100.00	217,776.15	1,680.00	215,847.92	248.23	99.11	412,200.00	-	412,200.00	-	100.00	-	-	-	-	-	-	-	-	-	-	-	-	-	-	-	-	-
ศทพ.	2,328,812.88	2,328,812.88	-	100.00	414,477.13	-	407,204.04	7,273.09	98.25	-	-	-	-	-	-	-	-	-	-	-	-	-	-	-	-	-	-	-	-	-	-
สทพ.	2,384,889.46	2,384,889.46	-	100.00	909,672.23	-	909,444.69	227.54	99.97	41,000.00	-	41,000.00	-	100.00	-	-	-	-	-	-	-	-	-	-	-	-	-	-	-	-	-
กษ.จว. (รอจัดสรร)			-	-	-	-	-	0.00	-	-	-	-	-	-	-	-	-	-	-	-	-	-	-	-	-	-	-	-	-	-	-
งบดำเนินงานที่จังหวัด			-	-	137,015.41	-	-	137,015.41	-	0.50	-	0.50	-	-	-	-	-	-	-	-	-	-	-	-	-	-	-	-	-	-	-
งบบริหารอสังหาริมทรัพย์			-	-	-	-	-	0.00	-	-	-	-	-	-	-	-	-	-	-	-	-	-	-	-	-	-	-	-	-	-	-
โอนเบิกแทน			-	-	5,701,973.68	397,157.23	5,242,017.57	62,798.88	91.93	-	-	-	-	-	-	-	-	-	-	-	-	-	-	-	-	-	-	-	-	-	-
สมุทรปราการ	4,149,210.97	4,149,210.97	-	100.00	1,521,924.79	30,000.00	1,491,161.87	762.92	97.98	47,250.00	-	47,250.00	-	100.00	-	-	-	-	-	-	-	-	-	-	-	-	-	-	-	-	-
นนทบุรี	4,649,834.52	4,649,834.52	-	100.00	864,131.92	-	863,985.31	146.61	99.98	-	-	-	-	-	-	-	-	-	-	-	-	-	-	-	-	-	-	-	-	-	-
ปทุมธานี	5,280,666.78	5,280,666.78	-	100.00	1,280,666.78	-	1,278,499.27	1,796.64	99.86	165,300.00	-	165,300.00	-	100.00	-	-	-	-	-	-	-	-	-	-	-	-	-	-	-	-	-
พระนครศรีอยุธยา	6,661,042.58	6,661,042.58	-	100.00	980,851.54	-	977,482.95	3,368.59	99.66	-	-	-	-	-	-	-	-	-	-	-	-	-	-	-	-	-	-	-	-	-	-
อ่างทอง	5,172,815.49	5,172,815.49	-	100.00	1,227,878.12	-	1,227,878.12	0.00	100.00	-	-	-	-	-	-	-	-	-	-	-	-	-	-	-	-	-	-	-	-	-	-
ลพบุรี	5,451,289.35	5,451,289.35	-	100.00	1,086,327.12	-	1,086,326.52	0.60	100.00	901,500.00	-	901,500.00	-	100.00	-	-	-	-	-	-	-	-	-	-	-	-	-	-	-	-	-
สิงห์บุรี	5,660,952.58	5,660,952.58	-	100.00	1,296,788.60	-	1,292,955.87	3,832.73	99.70	-	-	-	-	-	-	-	-	-	-	-	-	-	-	-	-	-	-	-	-	-	-
ชัยนาท	6,646,620.00	6,646,620.00	-	100.00	1,822,531.32	-	1,822,531.32	0.00	100.00	32,700.00	-	32,700.00	-	100.00	-	-	-	-	-	-	-	-	-	-	-	-	-	-	-	-	-
สระบุรี	5,754,871.94	5,754,871.94	-	100.00	1,124,666.04	-	1,116,774.72	7,891.32	99.30	-	-	-	-	-	-	-	-	-	-	-	-	-	-	-	-	-	-	-	-	-	-
ชลบุรี	6,519,570.00	6,519,570.00	-	100.00	1,294,262.38	-	1,292,870.69	1,391.69	99.89	-	-	-	-	-	-	-	-	-	-	-	-	-	-	-	-	-	-	-	-	-	-
ระยอง	5,404,200.00	5,404,200.00	0.00	100.00	1,146,500.11	-	1,144,849.25	1,650.86	99.86	32,700.00	-	32,700.00	-	100.00	-	-	-	-	-	-	-	-	-	-	-	-	-	-	-	-	-
ฉะเชิงเทรา	4,962,007.74	4,962,007.74	-	100.00	1,124,402.00	-	1,122,111.29	2,290.71	99.80	13,700.00	-	13,700.00	-	100.00	-	-	-	-	-	-	-	-	-	-	-	-	-	-	-	-	-
ตราด	5,551,336.35	5,551,336.35	-	100.00	935,671.03	-	935,671.03	0.00	100.00	8,070.00	-	8,070.00	-	100.00	-	-	-	-	-	-	-	-	-	-	-	-	-	-	-	-	-
ฉะเชิงเทรา	4,326,008.87	4,326,008.87	-	100.00	1,253,592.87	-	1,253,592.87	0.00	100.00	32,700.00	-	32,700.00	-	100.00	-	-	-	-	-	-	-	-	-	-	-	-	-	-	-	-	-
ปราจีนบุรี	4,856,309.03	4,856,309.03	-	100.00	1,093,601.44	-	1,088,809.78	4,791.66	99.56	-	-	-																			

หน่วยงาน	งบบุคลากร				งบดำเนินงาน				งบลงทุน				งบเงินอุดหนุน				งบรายจ่ายอื่น				รวม									
	งบประมาณที่ได้รับจัดสรร	ผลเบิกจ่าย	คงเหลือ	%เบิก	งบประมาณที่ได้รับจัดสรร	ผูกพัน	ผลเบิกจ่าย	คงเหลือ	%เบิก	งบประมาณที่ได้รับจัดสรร	ผูกพัน	ผลเบิกจ่าย	คงเหลือ	%เบิก	งบประมาณที่ได้รับจัดสรร	กั้นไว้เบิก	ผลเบิกจ่าย	คงเหลือ	%เบิก	งบประมาณที่ได้รับจัดสรร	กั้นเงินเหลือปี เดือนมีนาคม	ผูกพัน	ผลเบิกจ่าย	คงเหลือ	%เบิก					
สกลนคร	5,996,616.92	5,996,616.92	-	100.00	1,392,839.91	4,500.00	1,383,643.13	4,696.78	99.34	32,700.00		32,700.00	-	100.00																
นครพนม	5,558,889.90	5,558,889.90	-	100.00	972,522.84	-	972,522.62	0.22	100.00																					
มุกดาหาร	5,002,300.34	5,002,300.34	-	100.00	978,744.65	-	975,202.88	3,541.77	99.64	37,500.00		37,500.00	-	100.00																
เชียงใหม่	6,467,305.16	6,467,305.16	-	100.00	1,607,191.27	0.00	1,607,191.27	0.00	100.00																					
ลำพูน	5,786,860.11	5,786,860.11	-	100.00	1,534,469.42	5,000.00	1,528,900.64	568.78	99.64	32,700.00		32,700.00	-	100.00																
ลำปาง	6,716,374.02	6,716,374.02	-	100.00	1,424,081.61	-	1,419,476.72	4,604.89	99.68																					
อุตรดิตถ์	5,103,414.83	5,103,414.83	-	100.00	1,279,320.00	-	1,249,099.10	30,220.90	97.64																					
แพร่	5,363,960.00	5,363,960.00	-	100.00	1,085,996.13	-	1,069,350.91	16,645.22	98.47																					
น่าน	6,022,662.57	6,022,662.57	-	100.00	1,267,560.79	-	1,267,539.88	20.91	100.00	32,700.00		32,700.00	-	100.00																
พะเยา	4,897,861.94	4,897,861.94	-	100.00	1,240,577.39	6,500.00	1,229,102.03	4,975.36	99.07	32,700.00		32,700.00	-	100.00																
เชียงราย	7,092,330.65	7,092,330.65	-	100.00	1,507,742.74	-	1,500,987.99	6,754.75	99.55																					
แม่ฮ่องสอน	5,041,319.63	5,041,319.63	-	100.00	952,384.64	-	947,579.96	4,804.68	99.50																					
นครสวรรค์	5,503,682.25	5,503,682.25	-	100.00	1,473,611.59	-	1,473,549.17	62.42	100.00	32,700.00		32,700.00	-	100.00																
อุทัยธานี	5,749,608.71	5,749,608.71	-	100.00	1,109,487.01	-	1,107,500.59	1,986.42	99.82	32,700.00		32,700.00	-	100.00																
กำแพงเพชร	6,146,780.00	6,146,780.00	-	100.00	1,093,547.36	-	1,081,945.49	11,601.87	98.94																					
ตาก	5,739,981.94	5,739,981.94	-	100.00	1,442,822.69	-	1,442,822.18	0.51	100.00																					
สุโขทัย	6,072,257.96	6,072,257.96	-	100.00	1,024,433.46	-	1,017,391.90	7,041.56	99.31																					
พิษณุโลก	6,277,793.23	6,277,793.23	-	100.00	1,259,547.20	-	1,255,831.49	3,715.71	99.70	32,700.00		32,700.00	-	100.00																
พิจิตร	6,354,995.81	6,354,995.81	-	100.00	1,201,460.00	-	1,195,562.02	5,897.98	99.51	72,000.00		72,000.00	-	100.00																
เพชรบูรณ์	5,539,241.29	5,539,241.29	-	100.00	1,091,696.03	-	1,090,553.99	1,142.04	99.90	4,200.00		4,200.00	-	100.00																
ราชบุรี	5,870,686.26	5,870,686.26	-	100.00	1,254,206.91	-	1,254,206.91	0.00	100.00	47,700.00		47,700.00	-	100.00																
กาญจนบุรี	5,591,678.93	5,591,678.93	-	100.00	1,265,627.75	-	1,265,403.25	224.50	99.98																					
สุพรรณบุรี	6,336,430.21	6,336,430.21	-	100.00	1,080,199.90	-	1,080,199.90	0.00	100.00	901,700.00		901,700.00	-	100.00																
นครปฐม	5,214,569.04	5,214,569.04	-	100.00	1,139,782.00	-	1,139,781.95	0.05	100.00	32,700.00		32,700.00	-	100.00																
สมุทรสาคร	4,373,575.49	4,373,575.49	-	100.00	1,083,553.92	-	1,083,553.42	0.50	100.00	32,700.00		32,700.00	-	100.00																
สมุทรสงคราม	4,406,655.81	4,406,655.81	-	100.00	1,143,623.49	-	1,142,117.95	1,505.54	99.87																					
เพชรบุรี	6,092,905.37	6,092,905.37	-	100.00	1,913,262.80	-	1,913,252.54	10.26	100.00																					
ประจวบคีรีขันธ์	4,512,436.94	4,512,436.94	-	100.00	1,059,310.63	-	1,048,912.69	10,397.94	99.02	32,700.00		32,700.00	-	100.00																
นครศรีธรรมราช	8,389,860.65	8,389,860.65	-	100.00	1,223,613.87	-	1,223,613.87	2,241.37	99.82	32,700.00		32,700.00	-	100.00																
กระบี่	4,959,757.00	4,959,757.00	-	100.00	1,245,716.32	4,000.00	1,236,350.79	5,365.53	99.25	43,700.00		43,700.00	-	100.00																
พังงา	5,084,008.39	5,084,008.39	-	100.00	1,053,486.30	-	1,052,260.92	1,225.38	99.88	32,700.00		32,700.00	-	100.00																
ภูเก็ต	5,283,200.77	5,283,200.77	-	100.00	1,217,373.95	-	1,214,572.88	2,801.07	99.77	33,390.00		33,390.00	-	100.00																
สุราษฎร์ธานี	6,755,852.27	6,755,852.27	-	100.00	1,337,206.00	-	1,335,788.23	1,417.77	99.89	32,700.00		32,700.00	-	100.00																
ระนอง	5,761,232.59	5,761,232.59	-	100.00	1,057,369.55	-	1,057,369.55	0.00	100.00	51,484.00		51,484.00	-	100.00																
ชุมพร	4,220,929.04	4,220,929.04	-	100.00	1,016,667.74	-	1,014,811.37	1,856.37	99.82	32,700.00		32,700.00	-	100.00																
สงขลา	8,621,674.29	8,621,674.29	0.00	100.00	1,574,263.72	-	1,565,184.28	9,079.44	99.42	32,700.00		32,700.00	-	100.00																
สตูล	5,957,450.97	5,957,450.97	-	100.00	1,144,158.94	-	1,141,769.12	2,389.82	99.79																					
ตรัง	6,524,597.74	6,524,597.74	-	100.00	948,400.00	8,500.00	939,900.00	0.00	99.10																					
พัทลุง	6,070,145.17	6,070,145.17	-	100.00	1,456,488.93	-	1,456,423.79	65.14	100.00	62,600.00		62,600.00	-	100.00																
ปัตตานี	7,639,350.00	7,639,350.00	-	100.00	1,199,830.61	-	1,198,813.20	1,017.41	99.92																					
ยะลา	7,179,713.74	7,179,713.74	-	100.00	1,369,166.89	-	1,369,166.83	0.06	100.00																					
นราธิวาส	8,821,502.45	8,821,502.45	0.00	100.00	1,444,468.77	-	1,443,650.03	818.74	99.94	300,000.00		300,000.00	-	100.00																
บึงกาฬ	3,229,481.94	3,229,481.94	-	100.00	1,135,827.70	-	1,135,827.70	0.00	100.00	24,500.00		24,500.00	-	100.00																
<b>รวม</b>	<b>742,324,644.79</b>	<b>742,324,644.79</b>	<b>-</b>	<b>100.00</b>	<b>284,064,978.94</b>	<b>6,215,504.51</b>	<b>276,899,040.73</b>	<b>950,433.70</b>	<b>97.48</b>	<b>21,467,443.90</b>	<b>704,520.00</b>	<b>20,762,623.40</b>	<b>300.50</b>	<b>96.72</b>	<b>42,632,183.44</b>	<b>144,415.00</b>	<b>42,487,768.44</b>	<b>-</b>	<b>99.66</b>	<b>45,560,393.72</b>	<b>140,671.90</b>	<b>45,266,550.14</b>	<b>153,171.68</b>	<b>99.36</b>	<b>1,136,049,644.79</b>	<b>144,415.00</b>	<b>7,060,696.41</b>	<b>1,127,740,627.50</b>	<b>1,103,905.88</b>	<b>99.27</b>

รายละเอียดงบประมาณประจำปีงบประมาณ พ.ศ. 2566

รายละเอียดรายการแยกตามหน่วยงาน

ข้อมูล ณ วันที่ 30 กันยายน 2566

ลำดับ	หน่วยงาน / รายการ	งบประมาณที่ได้รับ จัดสรร	ผูกพัน	ผลเบิกจ่าย	คงเหลือ	%เบิก	หมายเหตุ
<b>รวม สป.กษ.</b>		<b>21,467,443.90</b>	<b>704,520.00</b>	<b>20,762,623.40</b>	<b>300.50</b>	<b>96.72</b>	
1	งบสนับสนุนเร่งด่วนนอกแผน (สผง.) เงินเหลือจ่าย	0.50	-	-	0.50	-	
	โต๊ะทำงานกลุ่ม 1 ชุด	0.50			0.50		
2	สำนักตรวจสอบภายใน	4,376.00	-	4,376.00	-	100.00	
1	พัดลมตั้งพื้นขนาด 16 นิ้ว 1 เครื่อง	2,022.00		2,022.00	-	100.00	
2	พัดลมตั้งพื้นขนาด 16 นิ้ว 1 เครื่อง	2,354.00		2,354.00	-	100.00	
3	กองกลาง	524,577.50	38,520.00	486,057.50	-	92.66	
3	โต๊ะทำงาน 1 ชุด	16,050.00		16,050.00	-	100.00	
4	โต๊ะทำงานกลุ่ม 1 ชุด	48,738.50		48,738.50	-	100.00	
5	ชุดโต๊ะประชุม 1 ชุด	26,322.00		26,322.00	-	100.00	
6	เครื่องคอมพิวเตอร์ All In One สำหรับงานประมวลผล พร้อมชุดโปรแกรมระบบปฏิบัติการสำหรับเครื่องคอมพิวเตอร์แบบสิทธิการใช้งานประเภทติดตั้งจากโรงงาน (OEM) ที่มีลิขสิทธิ์ถูกต้องตามกฎหมาย) 10 เครื่อง	387,447.00		387,447.00	-	100.00	
7	เครื่องพิมพ์ Multifunction แบบฉีดหมึกพร้อมติดตั้งถังหมึกพิมพ์ (Ink Tank Print) 1 เครื่อง	7,500.00		7,500.00	-	100.00	
8	Harddisk สำหรับเครื่องแม่ข่ายระบบสารสนเทศอิเล็กทรอนิกส์	38,520.00	38,520.00		-	-	
4	กองคลัง	3,987,418.00	666,000.00	3,321,418.00	-	83.30	
9	รถนั่งส่วนบุคคล ปริมาตรกระบอกลูกสูบ 1,400 - 1,600 ซีซี หรือกำลังเครื่องยนต์สูงสุดไม่ต่ำกว่า 70 กิโลวัตต์	686,940.00		686,940.00	-	100.00	
10	รถโดยสาร ขนาด 12 ที่นั่ง (ดีเซล) ปริมาตรกระบอกลูกสูบไม่ต่ำกว่า 2,400 ซีซี หรือกำลังเครื่องยนต์สูงสุดไม่ต่ำกว่า 90 กิโลวัตต์ 2 คัน	2,546,600.00		2,546,600.00	-	100.00	
11	รายการตัดชุดครุยสำหรับพระยาแรกนา จำนวน 1 ชุด	666,000.00	666,000.00	-	-	-	

ลำดับ	หน่วยงาน / รายการ	งบประมาณที่ได้รับ จัดสรร	ผูกพัน	ผลเบิกจ่าย	คงเหลือ	%เบิก	หมายเหตุ
12	โทรทัศน์ ขนาด 24 นิ้ว	9,844.00		9,844.00	-	100.00	
13	โทรทัศน์ขนาด 32 นิ้ว	18,404.00		18,404.00	-	100.00	
14	โทรทัศน์ขนาด 43 นิ้ว	13,910.00		13,910.00	-	100.00	
15	โต๊ะพับอเนกประสงค์ จำนวน 10 ตัว	23,540.00		23,540.00	-	100.00	
16	เก้าอี้ผู้บริหาร	5,990.00	-	5,990.00		100.00	
17	เก้าอี้สำนักงาน จำนวน 6 ตัว	12,000.00	-	12,000.00		100.00	
18	เครื่องดูดฝุ่น ขนาดไม่น้อยกว่า 1,800 วัตต์	4,190.00	-	4,190.00		100.00	
<b>5</b>	<b>สำนักงานเกษตรต่างประเทศ</b>	<b>36,000.00</b>	<b>-</b>	<b>36,000.00</b>	<b>-</b>	<b>100.00</b>	
19	เครื่องปรับอากาศ แบบแยกส่วน (ราคารวมค่าติดตั้ง) แบบตั้งพื้นหรือแบบแขวน ขนาด 26,000 บีทียู จำนวน 1 เครื่อง	36,000.00		36,000.00	-	100.00	
<b>6</b>	<b>กองเกษตรสารนิเทศ</b>	<b>531,004.90</b>	<b>-</b>	<b>531,004.90</b>	<b>-</b>	<b>100.00</b>	
20	กล้องถ่ายภาพดิจิทัล 2 ชุด	57,758.60		57,758.60	-	100.00	
21	อุปกรณ์สำหรับเชื่อมต่อกล้อง 1 เครื่อง	52,323.00		52,323.00	-	100.00	
22	ไมโครโฟนแบบไร้สาย 1 ชุด	10,689.30		10,689.30	-	100.00	
23	เครื่องบันทึกเสียงแบบมัลติแทร็คแบบพกพา 1 ชุด	10,593.00		10,593.00	-	100.00	
24	ชุดไฟสตูดิโอ 3 ชุด	31,779.00		31,779.00	-	100.00	
25	เครื่องสลับสัญญาณภาพ 1 เครื่อง	49,862.00		49,862.00	-	100.00	
26	ชุดลำโพงพร้อมขยายเสียงในตัว 2 ชุด	198,000.00		198,000.00	-	100.00	
27	Mixer 1 เครื่อง	49,000.00		49,000.00	-	100.00	
28	ชุดไมโครโฟนไร้สายแบบมือถือ	34,000.00		34,000.00	-	100.00	
29	เครื่องคอมพิวเตอร์โน้ตบุ๊ก สำหรับงานประมวลผล พร้อมชุดโปรแกรม ระบบปฏิบัติการสำหรับเครื่องคอมพิวเตอร์แบบสิทธิการใช้งาน ประเภทติดตั้งมา จากโรงงาน (OEM) ที่มีลิขสิทธิ์ถูกต้องตามกฎหมาย	37,000.00		37,000.00	-	100.00	
<b>59</b>	<b>สำนักตรวจราชการ</b>	<b>36,300.00</b>	<b>-</b>	<b>36,300.00</b>	<b>-</b>	<b>100.00</b>	
30	เครื่องปรับอากาศ แบบแยกส่วน (ราคารวมค่าติดตั้ง) แบบตั้งพื้นหรือแบบแขวน ขนาด 26,000 บีทียู	36,300.00		36,300.00	-	100.00	
<b>7</b>	<b>สำนักกฎหมาย</b>	<b>98,300.00</b>	<b>-</b>	<b>98,300.00</b>	<b>-</b>	<b>100.00</b>	

ลำดับ	หน่วยงาน / รายการ	งบประมาณที่ได้รับ จัดสรร	ผูกพัน	ผลเบิกจ่าย	คงเหลือ	%เบิก	หมายเหตุ
31	เครื่องปรับอากาศ แบบแยกส่วน (ราคารวมค่าติดตั้ง) แบบตั้งพื้นหรือแบบแขวน ขนาด 20,000 บีทียู	30,800.00		30,800.00	-	100.00	
32	เก้าอี้เจ้าหน้าที่ จำนวน 7 ตัว	24,500.00		24,500.00	-	100.00	
33	เครื่องปรับอากาศ แบบแยกส่วน (ราคารวมค่าติดตั้ง) แบบตั้งพื้นหรือแบบแขวน ขนาด 32,000 บีทียู	43,000.00		43,000.00	-	100.00	
<b>8</b>	<b>ศูนย์เทคโนโลยีสารสนเทศและการสื่อสาร</b>	<b>10,464,000.00</b>	<b>-</b>	<b>10,464,000.00</b>	<b>-</b>	<b>100.00</b>	
34	โครงการทดแทนและเพิ่มประสิทธิภาพระบบเครือข่ายไร้สาย	10,360,000.00		10,360,000.00	-	100.00	
35	เครื่องปรับอากาศ แบบแยกส่วน (ราคารวมค่าติดตั้ง) แบบตั้งพื้นหรือแบบแขวน ขนาด 44,356 บีทียู จำนวน 2 เครื่อง	104,000.00		104,000.00	-	100.00	
<b>9</b>	<b>สำนักแผนงานและโครงการพิเศษ</b>	<b>90,225.00</b>	<b>-</b>	<b>90,225.00</b>	<b>-</b>	<b>100.00</b>	
36	เครื่องปรับอากาศ แบบแยกส่วน (ราคารวมค่าติดตั้ง) แบบตั้งพื้นหรือแบบแขวน ขนาด 24,000 บีทียู	32,200.00		32,200.00	-	100.00	
37	เครื่องบันทึกเสียง จำนวน 1 เครื่อง	3,990.00		3,990.00	-	100.00	
38	พัดลมตั้งโต๊ะขนาดใบพัด 16 นิ้ว	3,531.00		3,531.00	-	100.00	
39	พัดลมตั้งโต๊ะขนาดใบพัด 16 นิ้ว จำนวน 4 ตัว	3,531.00		3,531.00	-	100.00	
40	เครื่องคอมพิวเตอร์ สำหรับงานประมวลผล แบบที่ 2 จำนวน 1 เครื่อง (จอแสดง ภาพขนาดไม่น้อยกว่า 19 นิ้ว) พร้อมชุดโปรแกรมระบบปฏิบัติการสำหรับเครื่อง คอมพิวเตอร์แบบสิทธิการใช้งานประเภทติดตั้งจากโครงการ (OEM) ที่มีลิขสิทธิ์ ถูกต้องตามกฎหมาย และชุดโปรแกรมจัดการสำนักงานที่มีลิขสิทธิ์ถูกต้องตาม กฎหมาย	46,973.00		46,973.00	-	100.00	
<b>10</b>	<b>สำนักงานรัฐมนตรี</b>	<b>612,105.00</b>	<b>-</b>	<b>612,105.00</b>	<b>-</b>	<b>100.00</b>	
41	รายการปรับปรุงห้องทำงานรัฐมนตรีช่วยว่าการ กษ	119,305.00		119,305.00	-	100.00	
42	เครื่องปรับอากาศ แบบแยกส่วน (ราคารวมค่าติดตั้ง) แบบตั้งพื้นหรือแบบแขวน ขนาด 18,000 บีทียู	27,200.00		27,200.00	-	100.00	
43	เครื่องปรับอากาศ แบบแยกส่วน (ราคารวมค่าติดตั้ง) แบบตั้งพื้นหรือแบบแขวน ขนาด 18,000 บีทียู จำนวน 3 เครื่อง	64,500.00		64,500.00	-	100.00	

ลำดับ	หน่วยงาน / รายการ	งบประมาณที่ได้รับ จัดสรร	ผูกพัน	ผลเบิกจ่าย	คงเหลือ	%เบิก	หมายเหตุ
44	เครื่องปรับอากาศ แบบแยกส่วน (ราคารวมค่าติดตั้ง) แบบตั้งพื้นหรือแบบแขวน ขนาด 40,000 บีทียู 4 เครื่อง	198,000.00		198,000.00	-	100.00	
45	เครื่องปรับอากาศ แบบแยกส่วน (ราคารวมค่าติดตั้ง) แบบตั้งพื้นหรือแบบแขวน ขนาด 12,000 บีทียู	16,800.00		16,800.00	-	100.00	
46	เครื่องปรับอากาศ แบบแยกส่วน (ราคารวมค่าติดตั้ง) แบบตั้งพื้นหรือแบบแขวน ขนาด 24,000 บีทียู จำนวน 2 เครื่อง	49,800.00		49,800.00	-	100.00	
47	เครื่องปรับอากาศ แบบแยกส่วน (ราคารวมค่าติดตั้ง) แบบตั้งพื้นหรือแบบแขวน ขนาด 36,000 บีทียู 3 เครื่อง	136,500.00		136,500.00	-	100.00	
<b>11</b>	<b>สำนักบริหารกองทุนเพื่อช่วยเหลือเกษตรกรและรับเรื่องร้องเรียน</b>	<b>75,943.00</b>	<b>-</b>	<b>75,643.00</b>	<b>300.00</b>	<b>99.60</b>	
48	โทรศัพท์สำนักงาน จำนวน 3 เครื่อง	5,136.00		5,136.00	-	100.00	
49	เก้าอี้สำนักงาน จำนวน 10 ตัว	34,507.00		34,507.00	-	100.00	
50	เครื่องปรับอากาศ แบบแยกส่วน (ราคารวมค่าติดตั้ง) แบบตั้งพื้นหรือแบบแขวน ขนาด 26,000 บีทียู	36,300.00		36,000.00	300.00	99.17	
<b>12</b>	<b>กองประสานงานโครงการพระราชดำริ</b>	<b>412,200.00</b>	<b>-</b>	<b>412,200.00</b>	<b>-</b>	<b>100.00</b>	
51	เครื่องคอมพิวเตอร์ สำหรับงานประมวลผล แบบที่ 2 พร้อมชุดโปรแกรม	412,200.00		412,200.00	-	100.00	
<b>58</b>	<b>สำนักงานเลขานุการคณะกรรมการส่งเสริมและพัฒนาระบบเกษตรพันธสัญญา</b>	<b>41,000.00</b>	<b>-</b>	<b>41,000.00</b>	<b>-</b>	<b>100.00</b>	
52	เครื่องปรับอากาศแบบแยกส่วน (ราคารวมค่าติดตั้ง) แบบตั้งพื้นหรือแบบแขวน ขนาด 30,000 บีทียู	41,000.00		41,000.00	-	100.00	
<b>56</b>	<b>สมุทรปราการ</b>	<b>47,250.00</b>	<b>-</b>	<b>47,250.00</b>	<b>-</b>	<b>100.00</b>	
53	เก้าอี้หัวหน้าส่วนราชการ	4,190.00		4,190.00	-	100.00	
54	เก้าอี้หัวหน้ากลุ่มฝ่าย จำนวน 4 ตัว	13,160.00		13,160.00	-	100.00	
55	เก้าอี้เจ้าหน้าที่ จำนวน 10 ตัว	29,900.00		29,900.00	-	100.00	
<b>13</b>	<b>ปทุมธานี</b>	<b>165,300.00</b>	<b>-</b>	<b>165,300.00</b>	<b>-</b>	<b>100.00</b>	
56	โทรศัพท์สำนักงานแบบไร้สาย 1 เครื่อง	4,600.00		4,600.00	-	100.00	

ลำดับ	หน่วยงาน / รายการ	งบประมาณที่ได้รับ จัดสรร	ผูกพัน	ผลเบิกจ่าย	คงเหลือ	%เบิก	หมายเหตุ
57	เครื่องคอมพิวเตอร์โน้ตบุ๊ก สำหรับงานประมวลผล พร้อมชุดโปรแกรมระบบปฏิบัติการสำหรับเครื่องคอมพิวเตอร์แบบสัทธิการใช้งาน ประเภทติดตั้งมาจากโรงงาน (OEM) ที่มีลิขสิทธิ์ถูกต้องตามกฎหมาย และชุดโปรแกรมจัดการสำนักงาน ที่มีลิขสิทธิ์ถูกต้องตามกฎหมาย	32,700.00		32,700.00	-	100.00	
58	โต๊ะทำงาน ระดับอำนวยการสูงขึ้นไป จำนวน 1 ตัว	9,000.00		9,000.00	-	100.00	
59	เก้าอี้ระดับผู้อำนวยการสูง จำนวน 1 ตัว	6,000.00		6,000.00	-	100.00	
60	เก้าอี้ระดับหัวหน้ากลุ่ม/ฝ่าย จำนวน 4 ตัว	18,000.00		18,000.00	-	100.00	
61	เก้าอี้สำหรับเจ้าหน้าที่ จำนวน 6 ตัว	21,000.00		21,000.00	-	100.00	
62	โต๊ะประชุม สำหรับประธาน จำนวน 1 ตัว	8,000.00		8,000.00	-	100.00	
63	โต๊ะประชุม สำหรับผู้เข้าร่วมประชุม จำนวน 6 ตัว	18,000.00		18,000.00	-	100.00	
64	เก้าอี้ประชุมสำหรับประธาน จำนวน 1 ตัว	6,000.00		6,000.00	-	100.00	
65	เก้าอี้ประชุมสำหรับผู้เข้าร่วมประชุม จำนวน 12 ตัว	42,000.00		42,000.00	-	100.00	
<b>14</b>	<b>ลพบุรี</b>	<b>901,500.00</b>	<b>-</b>	<b>901,500.00</b>	<b>-</b>	<b>100.00</b>	
66	รถบรรทุก (ดีเซล) ขนาด 1 ตันปริมาตรกระบอกสูบไม่ต่ำกว่า2,400 ซีซี หรือกำลังเครื่องยนต์สูงสุดไม่ต่ำกว่า110 กิโลวัตต์ ขับเคลื่อน 2 ล้อแบบดับเบิลแคบ พร้อมหลังคาไฟเบอร์กลาสหรือเหล็ก จังหวัดลพบุรี	855,000.00		855,000.00	-	100.00	
67	โต๊ะทำงานผู้บริหาร	9,000.00		9,000.00	-	100.00	
68	เครื่องมัลติมีเดียโปรเจคเตอร์ ระดับ XGA ขนาด 4,000 ANSI Lumens1เครื่อง	29,900.00		29,900.00	-	100.00	
69	จอโปรเจคเตอร์แบบขาตั้งขนาดจอภาพ 100 นิ้ว	7,600.00		7,600.00	-	100.00	
<b>15</b>	<b>ชัยนาท</b>	<b>32,700.00</b>	<b>-</b>	<b>32,700.00</b>	<b>-</b>	<b>100.00</b>	
70	เครื่องคอมพิวเตอร์โน้ตบุ๊ก สำหรับงานประมวลผล พร้อมชุดโปรแกรมระบบปฏิบัติการสำหรับเครื่องคอมพิวเตอร์แบบสัทธิการใช้งาน ประเภทติดตั้งมาจากโรงงาน (OEM) ที่มีลิขสิทธิ์ถูกต้องตามกฎหมาย และชุดโปรแกรมจัดการสำนักงาน ที่มีลิขสิทธิ์ถูกต้องตามกฎหมาย	32,700.00		32,700.00	-	100.00	



ลำดับ	หน่วยงาน / รายการ	งบประมาณที่ได้รับ จัดสรร	ผูกพัน	ผลเบิกจ่าย	คงเหลือ	%เบิก	หมายเหตุ
16	<b>ระยอง</b>	<b>32,700.00</b>	-	<b>32,700.00</b>	-	<b>100.00</b>	
71	เครื่องคอมพิวเตอร์โน้ตบุ๊ก สำหรับงานประมวลผล พร้อมชุดโปรแกรมระบบปฏิบัติการสำหรับเครื่องคอมพิวเตอร์แบบสัทธิการใช้งาน ประเภทติดตั้งมาจากโรงงาน (OEM) ที่มีลิขสิทธิ์ถูกต้องตามกฎหมาย และชุดโปรแกรมจัดการสำนักงาน ที่มีลิขสิทธิ์ถูกต้องตามกฎหมาย	32,700.00		32,700.00	-	100.00	
57	<b>จันทบุรี</b>	<b>13,700.00</b>		<b>13,700.00</b>	-	<b>100.00</b>	
72	เก้าอี้สำนักงาน จำนวน 2 ตัว	3,700.00		3,700.00	-	100.00	
73	โต๊ะทำงานเจ้าหน้าที่ จำนวน 2 ตัว	10,000.00		10,000.00	-	100.00	
17	<b>ตราด</b>	<b>8,070.00</b>	-	<b>8,070.00</b>	-	<b>100.00</b>	
74	เก้าอี้สำนักงาน 2 ตัว	5,380.00		5,380.00	-	100.00	
75	เก้าอี้สำนักงานปรับระดับสูงต่ำด้วยโซ้ค	2,690.00		2,690.00	-	100.00	
18	<b>ฉะเชิงเทรา</b>	<b>32,700.00</b>	-	<b>32,700.00</b>	-	<b>100.00</b>	
76	เครื่องคอมพิวเตอร์โน้ตบุ๊ก สำหรับงานประมวลผล พร้อมชุดโปรแกรมระบบปฏิบัติการสำหรับเครื่องคอมพิวเตอร์แบบสัทธิการใช้งาน ประเภทติดตั้งมาจากโรงงาน (OEM) ที่มีลิขสิทธิ์ถูกต้องตามกฎหมาย และชุดโปรแกรมจัดการสำนักงาน ที่มีลิขสิทธิ์ถูกต้องตามกฎหมาย	32,700.00		32,700.00	-	100.00	
19	<b>นครนายก</b>	<b>32,700.00</b>	-	<b>32,700.00</b>	-	<b>100.00</b>	
77	เครื่องคอมพิวเตอร์โน้ตบุ๊ก สำหรับงานประมวลผล พร้อมชุดโปรแกรมระบบปฏิบัติการสำหรับเครื่องคอมพิวเตอร์แบบสัทธิการใช้งาน ประเภทติดตั้งมาจากโรงงาน (OEM) ที่มีลิขสิทธิ์ถูกต้องตามกฎหมาย และชุดโปรแกรมจัดการสำนักงาน ที่มีลิขสิทธิ์ถูกต้องตามกฎหมาย	32,700.00		32,700.00	-	100.00	
20	<b>สระแก้ว</b>	<b>32,700.00</b>	-	<b>32,700.00</b>	-	<b>100.00</b>	
78	เครื่องคอมพิวเตอร์โน้ตบุ๊ก สำหรับงานประมวลผล พร้อมชุดโปรแกรมระบบปฏิบัติการสำหรับเครื่องคอมพิวเตอร์แบบสัทธิการใช้งาน ประเภทติดตั้งมาจากโรงงาน (OEM) ที่มีลิขสิทธิ์ถูกต้องตามกฎหมาย และชุดโปรแกรมจัดการสำนักงาน ที่มีลิขสิทธิ์ถูกต้องตามกฎหมาย	32,700.00		32,700.00	-	100.00	

ลำดับ	หน่วยงาน / รายการ	งบประมาณที่ได้รับ จัดสรร	ผูกพัน	ผลเบิกจ่าย	คงเหลือ	%เบิก	หมายเหตุ
21	<b>นครราชสีมา</b>	32,700.00	-	32,700.00	-	100.00	
79	เครื่องคอมพิวเตอร์โน้ตบุ๊ก สำหรับงานประมวลผล พร้อมชุดโปรแกรมระบบปฏิบัติการสำหรับเครื่องคอมพิวเตอร์แบบสัทธิการใช้งาน ประเภทติดตั้งมาจากโรงงาน (OEM) ที่มีลิขสิทธิ์ถูกต้องตามกฎหมาย และชุดโปรแกรมจัดการสำนักงาน ที่มีลิขสิทธิ์ถูกต้องตามกฎหมาย	32,700.00		32,700.00	-	100.00	
22	<b>สุรินทร์</b>	32,700.00	-	32,700.00	-	100.00	
80	เครื่องคอมพิวเตอร์โน้ตบุ๊ก สำหรับงานประมวลผล พร้อมชุดโปรแกรมระบบปฏิบัติการสำหรับเครื่องคอมพิวเตอร์แบบสัทธิการใช้งาน ประเภทติดตั้งมาจากโรงงาน (OEM) ที่มีลิขสิทธิ์ถูกต้องตามกฎหมาย และชุดโปรแกรมจัดการสำนักงาน ที่มีลิขสิทธิ์ถูกต้องตามกฎหมาย	32,700.00		32,700.00	-	100.00	
23	<b>อุบลราชธานี</b>	32,700.00	-	32,700.00	-	100.00	
81	เครื่องคอมพิวเตอร์โน้ตบุ๊ก สำหรับงานประมวลผล พร้อมชุดโปรแกรมระบบปฏิบัติการสำหรับเครื่องคอมพิวเตอร์แบบสัทธิการใช้งาน ประเภทติดตั้งมาจากโรงงาน (OEM) ที่มีลิขสิทธิ์ถูกต้องตามกฎหมาย และชุดโปรแกรมจัดการสำนักงาน ที่มีลิขสิทธิ์ถูกต้องตามกฎหมาย	32,700.00		32,700.00	-	100.00	
24	<b>ยโสธร</b>	32,700.00	-	32,700.00	-	100.00	
82	เครื่องคอมพิวเตอร์โน้ตบุ๊ก สำหรับงานประมวลผล พร้อมชุดโปรแกรมระบบปฏิบัติการสำหรับเครื่องคอมพิวเตอร์แบบสัทธิการใช้งาน ประเภทติดตั้งมาจากโรงงาน (OEM) ที่มีลิขสิทธิ์ถูกต้องตามกฎหมาย และชุดโปรแกรมจัดการสำนักงาน ที่มีลิขสิทธิ์ถูกต้องตามกฎหมาย	32,700.00		32,700.00	-	100.00	
25	<b>ชัยภูมิ</b>	62,600.00	-	62,600.00	-	100.00	
83	เครื่องมัลติมีเดียโปรเจคเตอร์ ระดับ XGA ขนาด 4,000 ANSI Lumens 1เครื่อง	29,900.00		29,900.00	-	100.00	
84	เครื่องคอมพิวเตอร์โน้ตบุ๊ก สำหรับงานประมวลผล พร้อมชุดโปรแกรมระบบปฏิบัติการสำหรับเครื่องคอมพิวเตอร์แบบสัทธิการใช้งาน ประเภทติดตั้งมาจากโรงงาน (OEM) ที่มีลิขสิทธิ์ถูกต้องตามกฎหมาย และชุดโปรแกรมจัดการสำนักงาน ที่มีลิขสิทธิ์ถูกต้องตามกฎหมาย	32,700.00		32,700.00	-	100.00	

ลำดับ	หน่วยงาน / รายการ	งบประมาณที่ได้รับ จัดสรร	ผูกพัน	ผลเบิกจ่าย	คงเหลือ	%เบิก	หมายเหตุ
26	<b>อำนาจเจริญ</b>	41,700.00	-	41,700.00	-	100.00	
85	เครื่องคอมพิวเตอร์โน้ตบุ๊ก สำหรับงานประมวลผล พร้อมชุดโปรแกรมระบบปฏิบัติการสำหรับเครื่องคอมพิวเตอร์แบบสัทธิการใช้งาน ประเภทติดตั้งมาจากโรงงาน (OEM) ที่มีลิขสิทธิ์ถูกต้องตามกฎหมาย และชุดโปรแกรมจัดการสำนักงาน ที่มีลิขสิทธิ์ถูกต้องตามกฎหมาย	32,700.00		32,700.00	-	100.00	
86	เก้าอี้สำหรับหัวหน้ากลุ่ม/ฝ่าย จำนวน 2 ตัว	9,000.00		9,000.00	-	100.00	
27	<b>เลย</b>	32,700.00	-	32,700.00	-	100.00	
87	เครื่องคอมพิวเตอร์โน้ตบุ๊ก สำหรับงานประมวลผล พร้อมชุดโปรแกรมระบบปฏิบัติการสำหรับเครื่องคอมพิวเตอร์แบบสัทธิการใช้งาน ประเภทติดตั้งมาจากโรงงาน (OEM) ที่มีลิขสิทธิ์ถูกต้องตามกฎหมาย และชุดโปรแกรมจัดการสำนักงาน ที่มีลิขสิทธิ์ถูกต้องตามกฎหมาย	32,700.00		32,700.00	-	100.00	
29	<b>หนองคาย</b>	884,900.00	-	884,900.00	-	100.00	
88	รถบรรทุก (ดีเซล) ขนาด 1 ตันปริมาตรกระบอกลูกสูบไม่ต่ำกว่า 2,400 ซีซี หรือกำลังเครื่องยนต์สูงสุดไม่ต่ำกว่า 110 กิโลวัตต์ ขับเคลื่อน 2 ล้อแบบดับเบิ้ลแคบ พร้อมหลังคาไฟเบอร์กลาสหรือเหล็ก จังหวัดหนองคาย	884,900.00		884,900.00	-	100.00	
28	<b>มหาสารคาม</b>	32,700.00	-	32,700.00	-	100.00	
89	เครื่องคอมพิวเตอร์โน้ตบุ๊ก สำหรับงานประมวลผล พร้อมชุดโปรแกรมระบบปฏิบัติการสำหรับเครื่องคอมพิวเตอร์แบบสัทธิการใช้งาน ประเภทติดตั้งมาจากโรงงาน (OEM) ที่มีลิขสิทธิ์ถูกต้องตามกฎหมาย และชุดโปรแกรมจัดการสำนักงาน ที่มีลิขสิทธิ์ถูกต้องตามกฎหมาย	32,700.00		32,700.00	-	100.00	
30	<b>สกลนคร</b>	32,700.00	-	32,700.00	-	100.00	
90	เครื่องคอมพิวเตอร์โน้ตบุ๊ก สำหรับงานประมวลผล พร้อมชุดโปรแกรมระบบปฏิบัติการสำหรับเครื่องคอมพิวเตอร์แบบสัทธิการใช้งาน ประเภทติดตั้งมาจากโรงงาน (OEM) ที่มีลิขสิทธิ์ถูกต้องตามกฎหมาย และชุดโปรแกรมจัดการสำนักงาน ที่มีลิขสิทธิ์ถูกต้องตามกฎหมาย	32,700.00		32,700.00	-	100.00	
31	<b>มุกดาหาร</b>	37,500.00		37,500.00	-	100.00	

ลำดับ	หน่วยงาน / รายการ	งบประมาณที่ได้รับ จัดสรร	ผูกพัน	ผลเบิกจ่าย	คงเหลือ	%เบิก	หมายเหตุ
91	เก้าอี้สำนักงานปรับระดับได้ จำนวน 15 ตัว	37,500.00		37,500.00	-	100.00	
<b>32</b>	<b>ลำพูน</b>	<b>32,700.00</b>	<b>-</b>	<b>32,700.00</b>	<b>-</b>	<b>100.00</b>	
92	เครื่องคอมพิวเตอร์โน้ตบุ๊ก สำหรับงานประมวลผล พร้อมชุดโปรแกรมระบบปฏิบัติการสำหรับเครื่องคอมพิวเตอร์แบบสัทธิการใช้งาน ประเภทติดตั้งมาจากโรงงาน (OEM) ที่มีลิขสิทธิ์ถูกต้องตามกฎหมาย และชุดโปรแกรมจัดการสำนักงาน ที่มีลิขสิทธิ์ถูกต้องตามกฎหมาย	32,700.00		32,700.00	-	100.00	
<b>33</b>	<b>น่าน</b>	<b>32,700.00</b>	<b>-</b>	<b>32,700.00</b>	<b>-</b>	<b>100.00</b>	
93	เครื่องคอมพิวเตอร์โน้ตบุ๊ก สำหรับงานประมวลผล พร้อมชุดโปรแกรมระบบปฏิบัติการสำหรับเครื่องคอมพิวเตอร์แบบสัทธิการใช้งาน ประเภทติดตั้งมาจากโรงงาน (OEM) ที่มีลิขสิทธิ์ถูกต้องตามกฎหมาย และชุดโปรแกรมจัดการสำนักงาน ที่มีลิขสิทธิ์ถูกต้องตามกฎหมาย	32,700.00		32,700.00	-	100.00	
<b>34</b>	<b>พะเยา</b>	<b>32,700.00</b>	<b>-</b>	<b>32,700.00</b>	<b>-</b>	<b>100.00</b>	
94	เครื่องคอมพิวเตอร์โน้ตบุ๊ก สำหรับงานประมวลผล พร้อมชุดโปรแกรมระบบปฏิบัติการสำหรับเครื่องคอมพิวเตอร์แบบสัทธิการใช้งาน ประเภทติดตั้งมาจากโรงงาน (OEM) ที่มีลิขสิทธิ์ถูกต้องตามกฎหมาย และชุดโปรแกรมจัดการสำนักงาน ที่มีลิขสิทธิ์ถูกต้องตามกฎหมาย	32,700.00		32,700.00	-	100.00	
<b>35</b>	<b>นครสวรรค์</b>	<b>32,700.00</b>	<b>-</b>	<b>32,700.00</b>	<b>-</b>	<b>100.00</b>	
95	เครื่องคอมพิวเตอร์โน้ตบุ๊ก สำหรับงานประมวลผล พร้อมชุดโปรแกรมระบบปฏิบัติการสำหรับเครื่องคอมพิวเตอร์แบบสัทธิการใช้งาน ประเภทติดตั้งมาจากโรงงาน (OEM) ที่มีลิขสิทธิ์ถูกต้องตามกฎหมาย และชุดโปรแกรมจัดการสำนักงาน ที่มีลิขสิทธิ์ถูกต้องตามกฎหมาย	32,700.00		32,700.00	-	100.00	
<b>36</b>	<b>อุทัยธานี</b>	<b>32,700.00</b>	<b>-</b>	<b>32,700.00</b>	<b>-</b>	<b>100.00</b>	
96	เครื่องคอมพิวเตอร์โน้ตบุ๊ก สำหรับงานประมวลผล พร้อมชุดโปรแกรมระบบปฏิบัติการสำหรับเครื่องคอมพิวเตอร์แบบสัทธิการใช้งาน ประเภทติดตั้งมาจากโรงงาน (OEM) ที่มีลิขสิทธิ์ถูกต้องตามกฎหมาย และชุดโปรแกรมจัดการสำนักงาน ที่มีลิขสิทธิ์ถูกต้องตามกฎหมาย	32,700.00		32,700.00	-	100.00	

ลำดับ	หน่วยงาน / รายการ	งบประมาณที่ได้รับ จัดสรร	ผูกพัน	ผลเบิกจ่าย	คงเหลือ	%เบิก	หมายเหตุ
<b>37</b>	<b>พิษณุโลก</b>	<b>32,700.00</b>	<b>-</b>	<b>32,700.00</b>	<b>-</b>	<b>100.00</b>	
97	เครื่องคอมพิวเตอร์โน้ตบุ๊ก สำหรับงานประมวลผล พร้อมชุดโปรแกรมระบบปฏิบัติการสำหรับเครื่องคอมพิวเตอร์แบบสิทธิการใช้งาน ประเภทติดตั้งมาจากโรงงาน (OEM) ที่มีลิขสิทธิ์ถูกต้องตามกฎหมาย และชุดโปรแกรมจัดการสำนักงาน ที่มีลิขสิทธิ์ถูกต้องตามกฎหมาย	32,700.00		32,700.00	-	100.00	
<b>55</b>	<b>พิจิตร</b>	<b>72,000.00</b>		<b>72,000.00</b>	<b>-</b>	<b>100.00</b>	
98	พัดลมตั้งพื้น ขนาด 18 นิ้ว จำนวน 3 ตัว	6,000.00		6,000.00	-	100.00	
99	รถเข็นอเนกประสงค์	2,000.00		2,000.00	-	100.00	
100	เครื่องมัลติมีเดียโปรเจคเตอร์ ระดับ XGA ขนาด 4,000 ANSI Lumens 1เครื่อง	29,900.00		29,900.00	-	100.00	
101	จอร์รับภาพ ชนิดมอเตอร์ไฟฟ้า ขนาดเส้นทแยงมุม 150 นิ้ว	24,100.00		24,100.00	-	100.00	
102	ลำโพงพร้อมไมโครโฟนแบบ Bluetooth	10,000.00		10,000.00	-	100.00	
<b>38</b>	<b>เพชรบูรณ์</b>	<b>4,200.00</b>		<b>4,200.00</b>	<b>-</b>	<b>100.00</b>	
103	อุปกรณ์กระจายสัญญาณ (L2 Switch)	4,200.00		4,200.00	-	100.00	
<b>39</b>	<b>ราชบุรี</b>	<b>47,700.00</b>	<b>-</b>	<b>47,700.00</b>	<b>-</b>	<b>100.00</b>	
104	เครื่องคอมพิวเตอร์โน้ตบุ๊ก สำหรับงานประมวลผล พร้อมชุดโปรแกรมระบบปฏิบัติการสำหรับเครื่องคอมพิวเตอร์แบบสิทธิการใช้งาน ประเภทติดตั้งมาจากโรงงาน (OEM) ที่มีลิขสิทธิ์ถูกต้องตามกฎหมาย และชุดโปรแกรมจัดการสำนักงาน ที่มีลิขสิทธิ์ถูกต้องตามกฎหมาย	32,700.00		32,700.00	-	100.00	
105	เก้าอี้ทำงานผู้บริหาร	6,000.00		6,000.00	-	100.00	
106	โต๊ะทำงานผู้บริหาร	9,000.00		9,000.00	-	100.00	
<b>40</b>	<b>สุพรรณบุรี</b>	<b>901,700.00</b>	<b>-</b>	<b>901,700.00</b>	<b>-</b>	<b>100.00</b>	
107	รถบรรทุก (ดีเซล) ขนาด 1 ตันปริมาตรกระบอกสูบไม่ต่ำกว่า 2,400 ซีซี หรือกำลังเครื่องยนต์สูงสุดไม่ต่ำกว่า 110 กิโลวัตต์ ขับเคลื่อน 2 ล้อแบบดับเบิลแครบ พร้อมหลังคาไฟเบอร์กลาสหรือเหล็ก จังหวัดสุพรรณบุรี	869,000.00		869,000.00	-	100.00	

ลำดับ	หน่วยงาน / รายการ	งบประมาณที่ได้รับ จัดสรร	ผูกพัน	ผลเบิกจ่าย	คงเหลือ	%เบิก	หมายเหตุ
108	เครื่องคอมพิวเตอร์โน้ตบุ๊ก สำหรับงานประมวลผล พร้อมชุดโปรแกรมระบบปฏิบัติการสำหรับเครื่องคอมพิวเตอร์แบบสัทธิการใช้งาน ประเภทติดตั้งมาจากโรงงาน (OEM) ที่มีลิขสิทธิ์ถูกต้องตามกฎหมาย และชุดโปรแกรมจัดการสำนักงาน ที่มีลิขสิทธิ์ถูกต้องตามกฎหมาย	32,700.00		32,700.00	-	100.00	
<b>41</b>	<b>นครปฐม</b>	<b>32,700.00</b>	<b>-</b>	<b>32,700.00</b>	<b>-</b>	<b>100.00</b>	
109	เครื่องคอมพิวเตอร์โน้ตบุ๊ก สำหรับงานประมวลผล พร้อมชุดโปรแกรมระบบปฏิบัติการสำหรับเครื่องคอมพิวเตอร์แบบสัทธิการใช้งาน ประเภทติดตั้งมาจากโรงงาน (OEM) ที่มีลิขสิทธิ์ถูกต้องตามกฎหมาย และชุดโปรแกรมจัดการสำนักงาน ที่มีลิขสิทธิ์ถูกต้องตามกฎหมาย	32,700.00		32,700.00	-	100.00	
<b>42</b>	<b>สมุทรสาคร</b>	<b>32,700.00</b>	<b>-</b>	<b>32,700.00</b>	<b>-</b>	<b>100.00</b>	
110	เครื่องคอมพิวเตอร์โน้ตบุ๊ก สำหรับงานประมวลผล พร้อมชุดโปรแกรมระบบปฏิบัติการสำหรับเครื่องคอมพิวเตอร์แบบสัทธิการใช้งาน ประเภทติดตั้งมาจากโรงงาน (OEM) ที่มีลิขสิทธิ์ถูกต้องตามกฎหมาย และชุดโปรแกรมจัดการสำนักงาน ที่มีลิขสิทธิ์ถูกต้องตามกฎหมาย	32,700.00		32,700.00	-	100.00	
<b>43</b>	<b>ประจวบคีรีขันธ์</b>	<b>32,700.00</b>	<b>-</b>	<b>32,700.00</b>	<b>-</b>	<b>100.00</b>	
111	เครื่องคอมพิวเตอร์โน้ตบุ๊ก สำหรับงานประมวลผล พร้อมชุดโปรแกรมระบบปฏิบัติการสำหรับเครื่องคอมพิวเตอร์แบบสัทธิการใช้งาน ประเภทติดตั้งมาจากโรงงาน (OEM) ที่มีลิขสิทธิ์ถูกต้องตามกฎหมาย และชุดโปรแกรมจัดการสำนักงาน ที่มีลิขสิทธิ์ถูกต้องตามกฎหมาย	32,700.00		32,700.00	-	100.00	
<b>44</b>	<b>นครศรีธรรมราช</b>	<b>32,700.00</b>	<b>-</b>	<b>32,700.00</b>	<b>-</b>	<b>100.00</b>	
112	เครื่องคอมพิวเตอร์โน้ตบุ๊ก สำหรับงานประมวลผล พร้อมชุดโปรแกรมระบบปฏิบัติการสำหรับเครื่องคอมพิวเตอร์แบบสัทธิการใช้งาน ประเภทติดตั้งมาจากโรงงาน (OEM) ที่มีลิขสิทธิ์ถูกต้องตามกฎหมาย และชุดโปรแกรมจัดการสำนักงาน ที่มีลิขสิทธิ์ถูกต้องตามกฎหมาย	32,700.00		32,700.00	-	100.00	
<b>45</b>	<b>กระบี่</b>	<b>43,700.00</b>	<b>-</b>	<b>43,700.00</b>	<b>-</b>	<b>100.00</b>	

ลำดับ	หน่วยงาน / รายการ	งบประมาณที่ได้รับ จัดสรร	ผูกพัน	ผลเบิกจ่าย	คงเหลือ	%เบิก	หมายเหตุ
113	เครื่องคอมพิวเตอร์โน้ตบุ๊ก สำหรับงานประมวลผล พร้อมชุดโปรแกรมระบบปฏิบัติการสำหรับเครื่องคอมพิวเตอร์แบบสัทธิการใช้งาน ประเภทติดตั้งมาจากโรงงาน (OEM) ที่มีลิขสิทธิ์ถูกต้องตามกฎหมาย และชุดโปรแกรมจัดการสำนักงาน ที่มีลิขสิทธิ์ถูกต้องตามกฎหมาย	32,700.00		32,700.00	-	100.00	
114	ตู้เก็บเอกสารบานเลื่อนกระจก 2 ตู้	11,000.00		11,000.00	-	100.00	
<b>46</b>	<b>พังงา</b>	<b>32,700.00</b>	<b>-</b>	<b>32,700.00</b>	<b>-</b>	<b>100.00</b>	
115	เครื่องคอมพิวเตอร์โน้ตบุ๊ก สำหรับงานประมวลผล พร้อมชุดโปรแกรมระบบปฏิบัติการสำหรับเครื่องคอมพิวเตอร์แบบสัทธิการใช้งาน ประเภทติดตั้งมาจากโรงงาน (OEM) ที่มีลิขสิทธิ์ถูกต้องตามกฎหมาย และชุดโปรแกรมจัดการสำนักงาน ที่มีลิขสิทธิ์ถูกต้องตามกฎหมาย	32,700.00		32,700.00	-	100.00	
<b>47</b>	<b>ภูเก็ต</b>	<b>33,390.00</b>	<b>-</b>	<b>33,390.00</b>	<b>-</b>	<b>100.00</b>	
116	โทรศัพท์สำนักงาน จำนวน 1 เครื่อง	690.00		690.00	-	100.00	
117	เครื่องคอมพิวเตอร์โน้ตบุ๊ก สำหรับงานประมวลผล พร้อมชุดโปรแกรมระบบปฏิบัติการสำหรับเครื่องคอมพิวเตอร์แบบสัทธิการใช้งาน ประเภทติดตั้งมาจากโรงงาน (OEM) ที่มีลิขสิทธิ์ถูกต้องตามกฎหมาย และชุดโปรแกรมจัดการสำนักงาน ที่มีลิขสิทธิ์ถูกต้องตามกฎหมาย	32,700.00		32,700.00	-	100.00	
<b>48</b>	<b>สุราษฎร์ธานี</b>	<b>32,700.00</b>	<b>-</b>	<b>32,700.00</b>	<b>-</b>	<b>100.00</b>	
118	เครื่องคอมพิวเตอร์โน้ตบุ๊ก สำหรับงานประมวลผล พร้อมชุดโปรแกรมระบบปฏิบัติการสำหรับเครื่องคอมพิวเตอร์แบบสัทธิการใช้งาน ประเภทติดตั้งมาจากโรงงาน (OEM) ที่มีลิขสิทธิ์ถูกต้องตามกฎหมาย และชุดโปรแกรมจัดการสำนักงาน ที่มีลิขสิทธิ์ถูกต้องตามกฎหมาย	32,700.00		32,700.00	-	100.00	
<b>49</b>	<b>ระนอง</b>	<b>51,484.00</b>	<b>-</b>	<b>51,484.00</b>	<b>-</b>	<b>100.00</b>	
119	พัดลมติดผนัง 1 ตัว	2,392.00		2,392.00	-	100.00	
120	พัดลมติดผนัง 1 ตัว	2,392.00		2,392.00	-	100.00	

ลำดับ	หน่วยงาน / รายการ	งบประมาณที่ได้รับ จัดสรร	ผูกพัน	ผลเบิกจ่าย	คงเหลือ	%เบิก	หมายเหตุ
121	เครื่องคอมพิวเตอร์โน้ตบุ๊ก สำหรับงานประมวลผล พร้อมชุดโปรแกรม ระบบปฏิบัติการสำหรับเครื่องคอมพิวเตอร์แบบสัทธิการใช้งาน ประเภทติดตั้งมาจากโรงงาน (OEM) ที่มีลิขสิทธิ์ถูกต้องตามกฎหมาย และชุดโปรแกรมจัดการสำนักงาน ที่มีลิขสิทธิ์ถูกต้องตามกฎหมาย	32,700.00		32,700.00	-	100.00	
122	เก้าอี้ทำงาน เบาะหนัง มีเท้าแขน ล้อเลื่อน จำนวน 5 ตัว	14,000.00		14,000.00	-	100.00	
<b>50</b>	<b>ชุมพร</b>	<b>32,700.00</b>	<b>-</b>	<b>32,700.00</b>	<b>-</b>	<b>100.00</b>	
123	เครื่องคอมพิวเตอร์โน้ตบุ๊ก สำหรับงานประมวลผล พร้อมชุดโปรแกรม ระบบปฏิบัติการสำหรับเครื่องคอมพิวเตอร์แบบสัทธิการใช้งาน ประเภทติดตั้งมาจากโรงงาน (OEM) ที่มีลิขสิทธิ์ถูกต้องตามกฎหมาย และชุดโปรแกรมจัดการสำนักงาน ที่มีลิขสิทธิ์ถูกต้องตามกฎหมาย	32,700.00		32,700.00	-	100.00	
<b>51</b>	<b>สงขลา</b>	<b>32,700.00</b>	<b>-</b>	<b>32,700.00</b>	<b>-</b>	<b>100.00</b>	
124	เครื่องคอมพิวเตอร์โน้ตบุ๊ก สำหรับงานประมวลผล พร้อมชุดโปรแกรม ระบบปฏิบัติการสำหรับเครื่องคอมพิวเตอร์แบบสัทธิการใช้งาน ประเภทติดตั้งมาจากโรงงาน (OEM) ที่มีลิขสิทธิ์ถูกต้องตามกฎหมาย และชุดโปรแกรมจัดการสำนักงาน ที่มีลิขสิทธิ์ถูกต้องตามกฎหมาย	32,700.00		32,700.00	-	100.00	
<b>52</b>	<b>พัทลุง</b>	<b>62,600.00</b>	<b>-</b>	<b>62,600.00</b>	<b>-</b>	<b>100.00</b>	
125	เครื่องคอมพิวเตอร์โน้ตบุ๊ก สำหรับงานประมวลผล พร้อมชุดโปรแกรม ระบบปฏิบัติการสำหรับเครื่องคอมพิวเตอร์แบบสัทธิการใช้งาน ประเภทติดตั้งมาจากโรงงาน (OEM) ที่มีลิขสิทธิ์ถูกต้องตามกฎหมาย และชุดโปรแกรมจัดการสำนักงาน ที่มีลิขสิทธิ์ถูกต้องตามกฎหมาย	32,700.00		32,700.00	-	100.00	
126	เครื่องมัลติมีเดียโปรเจคเตอร์ ระดับ XGA ขนาด 4,000 ANSI Lumens1เครื่อง	29,900.00		29,900.00	-	100.00	
<b>53</b>	<b>นราธิวาส</b>	<b>300,000.00</b>	<b>-</b>	<b>300,000.00</b>	<b>-</b>	<b>100.00</b>	
127	รายการปรับปรุงภายในสำนักงานเกษตรและสหกรณ์จังหวัด	233,104.00		233,104.00	-	100.00	
128	ชุดตู้ Rack19" 9U+รางปลั๊กไฟแบบ 6 ช่อง+ถาด 1 ตู้	7,811.00		7,811.00	-	100.00	
129	Switch 48 por 10/100/1000 1 ชุด	11,235.00		11,235.00	-	100.00	
130	Wifi 6 POE 2 ชุด	11,128.00		11,128.00	-	100.00	



ลำดับ	หน่วยงาน / รายการ	งบประมาณที่ได้รับ จัดสรร	ผูกพัน	ผลเบิกจ่าย	คงเหลือ	%เบิก	หมายเหตุ
131	ผ้า màn ปรับแสง หน้าต่าง ขนาด 3.00*2.60 ม. 4 ชุด	36,722.00		36,722.00	-	100.00	
<b>54</b>	<b>บึงกาฬ</b>	<b>24,500.00</b>		<b>24,500.00</b>	<b>-</b>	<b>100.00</b>	
132	เก้าอี้สำหรับเจ้าหน้าที่ จำนวน 8 ตัว	16,000.00		16,000.00	-	100.00	
133	ตู้เย็น 7 คิวบิกฟุต	8,500.00		8,500.00	-	100.00	

รายละเอียดงบประมาณประจำปีงบประมาณ พ.ศ. 2566

รายละเอียดรายการแยกตามหน่วยงาน เบิกจ่ายแล้ว

ข้อมูล ณ วันที่ 30 กันยายน 2566

ลำดับ	หน่วยงาน / รายการ	งบประมาณที่ได้รับ จัดสรร	ผูกพัน	ผลเบิกจ่าย	คงเหลือ	%เบิก	หมายเหตุ
<b>รวม สป.กษ.</b>		<b>20,762,923.40</b>	<b>-</b>	<b>20,762,623.40</b>	<b>300.00</b>	<b>100.00</b>	
<b>1</b>	<b>สำนักตรวจสอบภายใน</b>	<b>4,376.00</b>	<b>-</b>	<b>4,376.00</b>	<b>-</b>	<b>100.00</b>	
1	พัดลมตั้งพื้นขนาด 16 นิ้ว 1 เครื่อง	2,022.00		2,022.00	-	100.00	
2	พัดลมตั้งพื้นขนาด 16 นิ้ว 1 เครื่อง	2,354.00		2,354.00	-		
<b>2</b>	<b>กองกลาง</b>	<b>486,057.50</b>	<b>-</b>	<b>486,057.50</b>	<b>-</b>	<b>100.00</b>	
3	โต๊ะทำงาน 1 ชุด	16,050.00		16,050.00	-	100.00	
4	โต๊ะทำงานกลุ่ม 1 ชุด	48,738.50		48,738.50	-	100.00	
5	ชุดโต๊ะประชุม 1 ชุด	26,322.00		26,322.00	-	100.00	
6	เครื่องคอมพิวเตอร์ All In One สำหรับงานประมวลผล พร้อมชุดโปรแกรมระบบปฏิบัติการสำหรับเครื่องคอมพิวเตอร์แบบสิทธิการใช้งานประเภทติดตั้งจาก	387,447.00		387,447.00	-	100.00	
7	เครื่องพิมพ์ Multifunction แบบฉีดหมึกพร้อมติดตั้งถังหมึกพิมพ์ (Ink Tank	7,500.00		7,500.00	-	100.00	
<b>3</b>	<b>กองคลัง</b>	<b>3,321,418.00</b>	<b>-</b>	<b>3,321,418.00</b>	<b>-</b>	<b>100.00</b>	
8	รถนั่งส่วนบุคคล ปริมาตรกระบะบอกลูบ 1,400 - 1,600 ซีซี หรือกำลังเครื่องยนต์สูงสุดไม่ต่ำกว่า 70 กิโลวัตต์	686,940.00		686,940.00	-	100.00	
9	รถโดยสาร ขนาด 12 ที่นั่ง (ดีเซล) ปริมาตรกระบะบอกลูบไม่ต่ำกว่า 2,400 ซีซี หรือกำลังเครื่องยนต์สูงสุดไม่ต่ำกว่า 90 กิโลวัตต์ 2 คัน	2,546,600.00		2,546,600.00	-	100.00	
10	โทรทัศน์ ขนาด 24 นิ้ว	9,844.00		9,844.00	-	100.00	
11	โทรทัศน์ขนาด 32 นิ้ว	18,404.00		18,404.00	-	100.00	
12	โทรทัศน์ขนาด 43 นิ้ว	13,910.00		13,910.00	-	100.00	
13	โต๊ะพับอเนกประสงค์ จำนวน 10 ตัว	23,540.00		23,540.00	-	100.00	
14	เก้าอี้ผู้บริหาร	5,990.00	-	5,990.00		100.00	
15	เก้าอี้สำนักงาน จำนวน 6 ตัว	12,000.00	-	12,000.00		100.00	

ลำดับ	หน่วยงาน / รายการ	งบประมาณที่ได้รับ จัดสรร	ผูกพัน	ผลเบิกจ่าย	คงเหลือ	%เบิก	หมายเหตุ
16	เครื่องดูดฝุ่น ขนาดไม่น้อยกว่า 1,800 วัตต์	4,190.00	-	4,190.00		100.00	
<b>4</b>	<b>สำนักงานเกษตรต่างประเทศ</b>	<b>36,000.00</b>	<b>-</b>	<b>36,000.00</b>	<b>-</b>	<b>100.00</b>	
17	เครื่องปรับอากาศ แบบแยกส่วน (ราคารวมค่าติดตั้ง) แบบตั้งพื้นหรือแบบแขวน ขนาด 26,000 บีทียู จำนวน 1 เครื่อง	36,000.00		36,000.00	-		
<b>5</b>	<b>กองเกษตรสารนิเทศ</b>	<b>531,004.90</b>	<b>-</b>	<b>531,004.90</b>	<b>-</b>	<b>100.00</b>	
18	กล้องถ่ายภาพดิจิทัล 2 ชุด	57,758.60		57,758.60	-		
19	อุปกรณ์สำหรับเชื่อมต่อกล้อง 1 เครื่อง	52,323.00		52,323.00	-		
20	ไมโครโฟนแบบไร้สาย 1 ชุด	10,689.30		10,689.30	-		
21	เครื่องบันทึกเสียงแบบมัลติแทร็คแบบพกพา 1 ชุด	10,593.00		10,593.00	-		
22	ชุดไฟสตูดิโอ 3 ชุด	31,779.00		31,779.00	-		
23	เครื่องสลับสัญญาณภาพ 1 เครื่อง	49,862.00		49,862.00	-		
24	ชุดลำโพงพร้อมขยายเสียงในตัว 2 ชุด	198,000.00		198,000.00	-		
25	Mixer 1 เครื่อง	49,000.00		49,000.00	-		
26	ชุดไมโครโฟนไร้สายแบบมือถือ	34,000.00		34,000.00	-		
27	เครื่องคอมพิวเตอร์เน็ตบุ๊ก สำหรับงานประมวลผล พร้อมชุดโปรแกรม ระบบปฏิบัติการสำหรับเครื่องคอมพิวเตอร์แบบสัทธิการใช้งาน ประเภทติดตั้งมา	37,000.00		37,000.00	-		
<b>6</b>	<b>สำนักตรวจราชการ</b>	<b>36,300.00</b>	<b>-</b>	<b>36,300.00</b>	<b>-</b>	<b>100.00</b>	
28	เครื่องปรับอากาศ แบบแยกส่วน (ราคารวมค่าติดตั้ง) แบบตั้งพื้นหรือแบบแขวน ขนาด 26,000 บีทียู	36,300.00		36,300.00	-		
<b>7</b>	<b>สำนักกฎหมาย</b>	<b>98,300.00</b>	<b>-</b>	<b>98,300.00</b>	<b>-</b>	<b>100.00</b>	
29	เครื่องปรับอากาศ แบบแยกส่วน (ราคารวมค่าติดตั้ง) แบบตั้งพื้นหรือแบบแขวน ขนาด 20,000 บีทียู	30,800.00		30,800.00	-	100.00	
30	เก้าอี้เจ้าหน้าที่ จำนวน 7 ตัว	24,500.00		24,500.00	-	100.00	
31	เครื่องปรับอากาศ แบบแยกส่วน (ราคารวมค่าติดตั้ง) แบบตั้งพื้นหรือแบบแขวน ขนาด 32,000 บีทียู	43,000.00		43,000.00	-	100.00	
<b>8</b>	<b>ศูนย์เทคโนโลยีสารสนเทศและการสื่อสาร</b>	<b>10,464,000.00</b>	<b>-</b>	<b>10,464,000.00</b>	<b>-</b>	<b>100.00</b>	
32	โครงการทดแทนและเพิ่มประสิทธิภาพระบบเครือข่ายไร้สาย	10,360,000.00		10,360,000.00	-	100.00	

ลำดับ	หน่วยงาน / รายการ	งบประมาณที่ได้รับ จัดสรร	ผูกพัน	ผลเบิกจ่าย	คงเหลือ	%เบิก	หมายเหตุ
33	เครื่องปรับอากาศ แบบแยกส่วน (ราคารวมค่าติดตั้ง) แบบตั้งพื้นหรือแบบแขวน ขนาด 44,356 บีทียู จำนวน 2 เครื่อง	104,000.00		104,000.00	-	100.00	
<b>9</b>	<b>สำนักแผนงานและโครงการพิเศษ</b>	<b>90,225.00</b>	<b>-</b>	<b>90,225.00</b>	<b>-</b>	<b>100.00</b>	
34	เครื่องปรับอากาศ แบบแยกส่วน (ราคารวมค่าติดตั้ง) แบบตั้งพื้นหรือแบบแขวน ขนาด 24,000 บีทียู	32,200.00		32,200.00	-	100.00	
35	เครื่องบันทึกเสียง จำนวน 1 เครื่อง	3,990.00		3,990.00	-	100.00	
36	พัดลมตั้งโต๊ะขนาดใบพัด 16 นิ้ว	3,531.00		3,531.00	-	100.00	
37	พัดลมตั้งโต๊ะขนาดใบพัด 16 นิ้ว จำนวน 4 ตัว	3,531.00		3,531.00	-	100.00	
38	เครื่องคอมพิวเตอร์ สำหรับงานประมวลผล แบบที่ 2 จำนวน 1 เครื่อง (จอแสดง ภาพขนาดไม่น้อยกว่า 19 นิ้ว) พร้อมชุดโปรแกรมระบบปฏิบัติการสำหรับเครื่อง	46,973.00		46,973.00	-	100.00	
<b>10</b>	<b>สำนักงานรัฐมนตรี</b>	<b>612,105.00</b>	<b>-</b>	<b>612,105.00</b>	<b>-</b>	<b>100.00</b>	
39	รายการปรับปรุงห้องทำงานรัฐมนตรีช่วยว่าการ กษ	119,305.00		119,305.00	-	100.00	
40	เครื่องปรับอากาศ แบบแยกส่วน (ราคารวมค่าติดตั้ง) แบบตั้งพื้นหรือแบบแขวน ขนาด 18,000 บีทียู	27,200.00		27,200.00	-	100.00	
41	เครื่องปรับอากาศ แบบแยกส่วน (ราคารวมค่าติดตั้ง) แบบตั้งพื้นหรือแบบแขวน ขนาด 18,000 บีทียู จำนวน 3 เครื่อง	64,500.00		64,500.00	-	100.00	
42	เครื่องปรับอากาศ แบบแยกส่วน (ราคารวมค่าติดตั้ง) แบบตั้งพื้นหรือแบบแขวน ขนาด 40,000 บีทียู 4 เครื่อง	198,000.00		198,000.00	-	100.00	
43	เครื่องปรับอากาศ แบบแยกส่วน (ราคารวมค่าติดตั้ง) แบบตั้งพื้นหรือแบบแขวน ขนาด 12,000 บีทียู	16,800.00		16,800.00	-	100.00	
44	เครื่องปรับอากาศ แบบแยกส่วน (ราคารวมค่าติดตั้ง) แบบตั้งพื้นหรือแบบแขวน ขนาด 24,000 บีทียู จำนวน 2 เครื่อง	49,800.00		49,800.00	-	100.00	
45	เครื่องปรับอากาศ แบบแยกส่วน (ราคารวมค่าติดตั้ง) แบบตั้งพื้นหรือแบบแขวน ขนาด 36,000 บีทียู 3 เครื่อง	136,500.00		136,500.00	-	100.00	
<b>11</b>	<b>สำนักบริหารกองทุนเพื่อช่วยเหลือเกษตรกรและรับเรื่องร้องเรียน</b>	<b>75,943.00</b>	<b>-</b>	<b>75,643.00</b>	<b>300.00</b>	<b>99.60</b>	
46	โทรศัพท์สำนักงาน จำนวน 3 เครื่อง	5,136.00		5,136.00	-	100.00	
47	เก้าอี้สำนักงาน จำนวน 10 ตัว	34,507.00		34,507.00	-	100.00	

ลำดับ	หน่วยงาน / รายการ	งบประมาณที่ได้รับ จัดสรร	ผูกพัน	ผลเบิกจ่าย	คงเหลือ	%เบิก	หมายเหตุ
48	เครื่องปรับอากาศ แบบแยกส่วน (ราคารวมค่าติดตั้ง) แบบตั้งพื้นหรือแบบแขวน ขนาด 26,000 บีทียู	36,300.00		36,000.00	300.00	99.17	
<b>12</b>	<b>กองประสานงานโครงการพระราชดำริ</b>	<b>412,200.00</b>	<b>-</b>	<b>412,200.00</b>	<b>-</b>	<b>100.00</b>	
49	เครื่องคอมพิวเตอร์ สำหรับงานประมวลผล แบบที่ 2 พร้อมชุดโปรแกรม	412,200.00		412,200.00	-	100.00	
<b>13</b>	<b>สำนักงานเลขาธิการคณะกรรมการส่งเสริมและพัฒนาระบบเกษตรพันธสัญญา</b>	<b>41,000.00</b>		<b>41,000.00</b>	<b>-</b>	<b>100.00</b>	
50	เครื่องปรับอากาศแบบแยกส่วน (ราคารวมค่าติดตั้ง) แบบตั้งพื้นหรือแบบแขวน ขนาด 30,000 บีทียู	41,000.00		41,000.00	-	100.00	
<b>14</b>	<b>สมุทรปราการ</b>	<b>47,250.00</b>		<b>47,250.00</b>	<b>-</b>	<b>100.00</b>	
51	เก้าอี้หัวหน้าส่วนราชการ	4,190.00		4,190.00	-	100.00	
52	เก้าอี้หัวหน้ากลุ่มฝ่าย จำนวน 4 ตัว	13,160.00		13,160.00	-	100.00	
53	เก้าอี้เจ้าหน้าที่ จำนวน 10 ตัว	29,900.00		29,900.00	-	100.00	
<b>15</b>	<b>ปทุมธานี</b>	<b>165,300.00</b>	<b>-</b>	<b>165,300.00</b>	<b>-</b>	<b>100.00</b>	
54	โทรศัพท์สำนักงานแบบไร้สาย 1 เครื่อง	4,600.00		4,600.00	-	100.00	
55	เครื่องคอมพิวเตอร์โน้ตบุ๊ก สำหรับงานประมวลผล พร้อมชุดโปรแกรม ระบบปฏิบัติการสำหรับเครื่องคอมพิวเตอร์แบบสัทธิการใช้งาน ประเภทติดตั้งมา จากโรงงาน (OEM) ที่มีลิขสิทธิ์ถูกต้องตามกฎหมาย และชุดโปรแกรมจัดการ สำนักงาน ที่มีลิขสิทธิ์ถูกต้องตามกฎหมาย	32,700.00		32,700.00	-	100.00	
56	โต๊ะทำงาน ระดับอำนวยการสูงขึ้นไป จำนวน 1 ตัว	9,000.00		9,000.00	-	100.00	
57	เก้าอี้ระดับผู้อำนวยการสูง จำนวน 1 ตัว	6,000.00		6,000.00	-	100.00	
58	เก้าอี้ระดับหัวหน้ากลุ่ม/ฝ่าย จำนวน 4 ตัว	18,000.00		18,000.00	-	100.00	
59	เก้าอี้สำหรับเจ้าหน้าที่ จำนวน 6 ตัว	21,000.00		21,000.00	-	100.00	
60	โต๊ะประชุม สำหรับประธาน จำนวน 1 ตัว	8,000.00		8,000.00	-	100.00	
61	โต๊ะประชุม สำหรับผู้เข้าร่วมประชุม จำนวน 6 ตัว	18,000.00		18,000.00	-	100.00	
62	เก้าอี้ประชุมสำหรับประธาน จำนวน 1 ตัว	6,000.00		6,000.00	-	100.00	
63	เก้าอี้ประชุมสำหรับผู้เข้าร่วมประชุม จำนวน 12 ตัว	42,000.00		42,000.00	-	100.00	

ลำดับ	หน่วยงาน / รายการ	งบประมาณที่ได้รับ จัดสรร	ผูกพัน	ผลเบิกจ่าย	คงเหลือ	%เบิก	หมายเหตุ
16	<b>ลพบุรี</b>	901,500.00	-	901,500.00	-	100.00	
64	รถบรรทุก (ดีเซล) ขนาด 1 ตันปริมาตรกระบอกสูบไม่ต่ำกว่า 2,400 ซีซี หรือกำลังเครื่องยนต์สูงสุดไม่ต่ำกว่า 110 กิโลวัตต์ ขับเคลื่อน 2 ล้อแบบดับเบิลแครบ พร้อม	855,000.00		855,000.00	-	100.00	
65	โต๊ะทำงานผู้บริหาร	9,000.00		9,000.00	-	100.00	
66	เครื่องมัลติมีเดียโปรเจคเตอร์ ระดับ XGA ขนาด 4,000 ANSI Lumens 1 เครื่อง	29,900.00		29,900.00	-	100.00	
67	จอโปรเจคเตอร์แบบขาตั้งขนาดจอภาพ 100 นิ้ว	7,600.00		7,600.00	-	100.00	
17	<b>ชัยนาท</b>	32,700.00	-	32,700.00	-	100.00	
68	เครื่องคอมพิวเตอร์โน้ตบุ๊ก สำหรับงานประมวลผล พร้อมชุดโปรแกรมระบบปฏิบัติการสำหรับเครื่องคอมพิวเตอร์แบบสิทธิการใช้งาน ประเภทติดตั้งมา	32,700.00		32,700.00	-	100.00	
18	<b>ระยอง</b>	32,700.00	-	32,700.00	-	100.00	
69	เครื่องคอมพิวเตอร์โน้ตบุ๊ก สำหรับงานประมวลผล พร้อมชุดโปรแกรมระบบปฏิบัติการสำหรับเครื่องคอมพิวเตอร์แบบสิทธิการใช้งาน ประเภทติดตั้งมา	32,700.00		32,700.00	-	100.00	
19	<b>จันทบุรี</b>	13,700.00		13,700.00	-	100.00	
70	เก้าอี้สำนักงาน จำนวน 2 ตัว	3,700.00		3,700.00	-	100.00	
71	โต๊ะทำงานเจ้าหน้าที่ จำนวน 2 ตัว	10,000.00		10,000.00	-	100.00	
20	<b>ตราด</b>	8,070.00	-	8,070.00	-	100.00	
72	เก้าอี้สำนักงาน 2 ตัว	5,380.00		5,380.00	-	100.00	
73	เก้าอี้สำนักงานปรับระดับสูงต่ำด้วยโซ้ค	2,690.00		2,690.00	-	100.00	
21	<b>ฉะเชิงเทรา</b>	32,700.00	-	32,700.00	-	100.00	
74	เครื่องคอมพิวเตอร์โน้ตบุ๊ก สำหรับงานประมวลผล พร้อมชุดโปรแกรมระบบปฏิบัติการสำหรับเครื่องคอมพิวเตอร์แบบสิทธิการใช้งาน ประเภทติดตั้งมาจากโรงงาน (OEM) ที่มีลิขสิทธิ์ถูกต้องตามกฎหมาย และชุดโปรแกรมจัดการสำนักงาน ที่มีลิขสิทธิ์ถูกต้องตามกฎหมาย	32,700.00		32,700.00	-	100.00	
22	<b>นครนายก</b>	32,700.00	-	32,700.00	-	100.00	

ลำดับ	หน่วยงาน / รายการ	งบประมาณที่ได้รับ จัดสรร	ผูกพัน	ผลเบิกจ่าย	คงเหลือ	%เบิก	หมายเหตุ
75	เครื่องคอมพิวเตอร์โน้ตบุ๊ก สำหรับงานประมวลผล พร้อมชุดโปรแกรม ระบบปฏิบัติการสำหรับเครื่องคอมพิวเตอร์แบบสัทธิการใช้งาน ประเภทติดตั้งมา	32,700.00		32,700.00	-	100.00	
23	<b>สระแก้ว</b>	<b>32,700.00</b>	<b>-</b>	<b>32,700.00</b>	<b>-</b>	<b>100.00</b>	
76	เครื่องคอมพิวเตอร์โน้ตบุ๊ก สำหรับงานประมวลผล พร้อมชุดโปรแกรม ระบบปฏิบัติการสำหรับเครื่องคอมพิวเตอร์แบบสัทธิการใช้งาน ประเภทติดตั้งมา	32,700.00		32,700.00	-	100.00	
24	<b>นครราชสีมา</b>	<b>32,700.00</b>	<b>-</b>	<b>32,700.00</b>	<b>-</b>	<b>100.00</b>	
77	เครื่องคอมพิวเตอร์โน้ตบุ๊ก สำหรับงานประมวลผล พร้อมชุดโปรแกรม ระบบปฏิบัติการสำหรับเครื่องคอมพิวเตอร์แบบสัทธิการใช้งาน ประเภทติดตั้งมา	32,700.00		32,700.00	-	100.00	
25	<b>สุรินทร์</b>	<b>32,700.00</b>	<b>-</b>	<b>32,700.00</b>	<b>-</b>	<b>100.00</b>	
78	เครื่องคอมพิวเตอร์โน้ตบุ๊ก สำหรับงานประมวลผล พร้อมชุดโปรแกรม ระบบปฏิบัติการสำหรับเครื่องคอมพิวเตอร์แบบสัทธิการใช้งาน ประเภทติดตั้งมา จากโรงงาน (OEM) ที่มีลิขสิทธิ์ถูกต้องตามกฎหมาย และชุดโปรแกรมจัดการ สำนักงาน ที่มีลิขสิทธิ์ถูกต้องตามกฎหมาย	32,700.00		32,700.00	-	100.00	
26	<b>อุบลราชธานี</b>	<b>32,700.00</b>	<b>-</b>	<b>32,700.00</b>	<b>-</b>	<b>100.00</b>	
79	เครื่องคอมพิวเตอร์โน้ตบุ๊ก สำหรับงานประมวลผล พร้อมชุดโปรแกรม ระบบปฏิบัติการสำหรับเครื่องคอมพิวเตอร์แบบสัทธิการใช้งาน ประเภทติดตั้งมา	32,700.00		32,700.00	-	100.00	
27	<b>ยโสธร</b>	<b>32,700.00</b>	<b>-</b>	<b>32,700.00</b>	<b>-</b>	<b>100.00</b>	
80	เครื่องคอมพิวเตอร์โน้ตบุ๊ก สำหรับงานประมวลผล พร้อมชุดโปรแกรม ระบบปฏิบัติการสำหรับเครื่องคอมพิวเตอร์แบบสัทธิการใช้งาน ประเภทติดตั้งมา จากโรงงาน (OEM) ที่มีลิขสิทธิ์ถูกต้องตามกฎหมาย และชุดโปรแกรมจัดการ สำนักงาน ที่มีลิขสิทธิ์ถูกต้องตามกฎหมาย	32,700.00		32,700.00	-	100.00	
28	<b>ชัยภูมิ</b>	<b>62,600.00</b>	<b>-</b>	<b>62,600.00</b>	<b>-</b>	<b>100.00</b>	
81	เครื่องมัลติมีเดียโปรเจคเตอร์ ระดับ XGA ขนาด 4,000 ANSI Lumens1เครื่อง	29,900.00		29,900.00	-	100.00	
82	เครื่องคอมพิวเตอร์โน้ตบุ๊ก สำหรับงานประมวลผล พร้อมชุดโปรแกรม ระบบปฏิบัติการสำหรับเครื่องคอมพิวเตอร์แบบสัทธิการใช้งาน ประเภทติดตั้งมา	32,700.00		32,700.00	-	100.00	

ลำดับ	หน่วยงาน / รายการ	งบประมาณที่ได้รับ จัดสรร	ผูกพัน	ผลเบิกจ่าย	คงเหลือ	%เบิก	หมายเหตุ
29	<b>อำนาจเจริญ</b>	41,700.00	-	41,700.00	-	100.00	
83	เครื่องคอมพิวเตอร์โน้ตบุ๊ก สำหรับงานประมวลผล พร้อมชุดโปรแกรมระบบปฏิบัติการสำหรับเครื่องคอมพิวเตอร์แบบสัทธิการใช้งาน ประเภทติดตั้งมา	32,700.00		32,700.00	-	100.00	
84	เก้าอี้สำหรับหัวหน้ากลุ่ม/ฝ่าย จำนวน 2 ตัว	9,000.00		9,000.00	-	100.00	
30	<b>เลย</b>	32,700.00	-	32,700.00	-	100.00	
85	เครื่องคอมพิวเตอร์โน้ตบุ๊ก สำหรับงานประมวลผล พร้อมชุดโปรแกรมระบบปฏิบัติการสำหรับเครื่องคอมพิวเตอร์แบบสัทธิการใช้งาน ประเภทติดตั้งมา	32,700.00		32,700.00	-	100.00	
31	<b>หนองคาย</b>	884,900.00	-	884,900.00	-	100.00	
86	รถบรรทุก (ดีเซล) ขนาด 1 ตันปริมาตรกระบอกสูบไม่ต่ำกว่า 2,400 ซีซี หรือกำลังเครื่องยนต์สูงสุดไม่ต่ำกว่า 110 กิโลวัตต์ ขับเคลื่อน 2 ล้อแบบดับเบิ้ลแครบ พร้อม	884,900.00		884,900.00	-	100.00	
32	<b>มหาสารคาม</b>	32,700.00	-	32,700.00	-	100.00	
87	เครื่องคอมพิวเตอร์โน้ตบุ๊ก สำหรับงานประมวลผล พร้อมชุดโปรแกรมระบบปฏิบัติการสำหรับเครื่องคอมพิวเตอร์แบบสัทธิการใช้งาน ประเภทติดตั้งมา	32,700.00		32,700.00	-	100.00	
33	<b>สกลนคร</b>	32,700.00	-	32,700.00	-	100.00	
88	เครื่องคอมพิวเตอร์โน้ตบุ๊ก สำหรับงานประมวลผล พร้อมชุดโปรแกรมระบบปฏิบัติการสำหรับเครื่องคอมพิวเตอร์แบบสัทธิการใช้งาน ประเภทติดตั้งมา	32,700.00		32,700.00	-	100.00	
34	<b>มุกดาหาร</b>	37,500.00		37,500.00	-	100.00	
89	เก้าอี้สำนักงานปรับระดับได้ จำนวน 15 ตัว	37,500.00		37,500.00	-	100.00	
35	<b>ลำพูน</b>	32,700.00	-	32,700.00	-	100.00	
90	เครื่องคอมพิวเตอร์โน้ตบุ๊ก สำหรับงานประมวลผล พร้อมชุดโปรแกรมระบบปฏิบัติการสำหรับเครื่องคอมพิวเตอร์แบบสัทธิการใช้งาน ประเภทติดตั้งมาจากโรงงาน (OEM) ที่มีลิขสิทธิ์ถูกต้องตามกฎหมาย และชุดโปรแกรมจัดการสำนักงาน ที่มีลิขสิทธิ์ถูกต้องตามกฎหมาย	32,700.00		32,700.00	-	100.00	
36	<b>น่าน</b>	32,700.00	-	32,700.00	-	100.00	



ลำดับ	หน่วยงาน / รายการ	งบประมาณที่ได้รับ จัดสรร	ผูกพัน	ผลเบิกจ่าย	คงเหลือ	%เบิก	หมายเหตุ
91	เครื่องคอมพิวเตอร์โน้ตบุ๊ก สำหรับงานประมวลผล พร้อมชุดโปรแกรมระบบปฏิบัติการสำหรับเครื่องคอมพิวเตอร์แบบสิทธิการใช้งาน ประเภทติดตั้งมาจากโรงงาน (OEM) ที่มีลิขสิทธิ์ถูกต้องตามกฎหมาย และชุดโปรแกรมจัดการสำนักงาน (OFM) ที่มีลิขสิทธิ์ถูกต้องตามกฎหมาย	32,700.00		32,700.00	-	100.00	
37	<b>พะเยา</b>	<b>32,700.00</b>	<b>-</b>	<b>32,700.00</b>	<b>-</b>	<b>100.00</b>	
92	เครื่องคอมพิวเตอร์โน้ตบุ๊ก สำหรับงานประมวลผล พร้อมชุดโปรแกรมระบบปฏิบัติการสำหรับเครื่องคอมพิวเตอร์แบบสิทธิการใช้งาน ประเภทติดตั้งมาจากโรงงาน (OEM) ที่มีลิขสิทธิ์ถูกต้องตามกฎหมาย และชุดโปรแกรมจัดการสำนักงาน (OFM) ที่มีลิขสิทธิ์ถูกต้องตามกฎหมาย	32,700.00		32,700.00	-	100.00	
38	<b>นครสวรรค์</b>	<b>32,700.00</b>	<b>-</b>	<b>32,700.00</b>	<b>-</b>	<b>100.00</b>	
93	เครื่องคอมพิวเตอร์โน้ตบุ๊ก สำหรับงานประมวลผล พร้อมชุดโปรแกรมระบบปฏิบัติการสำหรับเครื่องคอมพิวเตอร์แบบสิทธิการใช้งาน ประเภทติดตั้งมาจากโรงงาน (OEM) ที่มีลิขสิทธิ์ถูกต้องตามกฎหมาย และชุดโปรแกรมจัดการสำนักงาน (OFM) ที่มีลิขสิทธิ์ถูกต้องตามกฎหมาย	32,700.00		32,700.00	-	100.00	
39	<b>อุทัยธานี</b>	<b>32,700.00</b>	<b>-</b>	<b>32,700.00</b>	<b>-</b>	<b>100.00</b>	
94	เครื่องคอมพิวเตอร์โน้ตบุ๊ก สำหรับงานประมวลผล พร้อมชุดโปรแกรมระบบปฏิบัติการสำหรับเครื่องคอมพิวเตอร์แบบสิทธิการใช้งาน ประเภทติดตั้งมาจากโรงงาน (OEM) ที่มีลิขสิทธิ์ถูกต้องตามกฎหมาย และชุดโปรแกรมจัดการสำนักงาน (OFM) ที่มีลิขสิทธิ์ถูกต้องตามกฎหมาย	32,700.00		32,700.00	-	100.00	
40	<b>พิษณุโลก</b>	<b>32,700.00</b>	<b>-</b>	<b>32,700.00</b>	<b>-</b>	<b>100.00</b>	
95	เครื่องคอมพิวเตอร์โน้ตบุ๊ก สำหรับงานประมวลผล พร้อมชุดโปรแกรมระบบปฏิบัติการสำหรับเครื่องคอมพิวเตอร์แบบสิทธิการใช้งาน ประเภทติดตั้งมาจากโรงงาน (OEM) ที่มีลิขสิทธิ์ถูกต้องตามกฎหมาย และชุดโปรแกรมจัดการสำนักงาน (OFM) ที่มีลิขสิทธิ์ถูกต้องตามกฎหมาย	32,700.00		32,700.00	-	100.00	
41	<b>พิจิตร</b>	<b>72,000.00</b>		<b>72,000.00</b>	<b>-</b>	<b>100.00</b>	
96	พัดลมตั้งพื้น ขนาด 18 นิ้ว จำนวน 3 ตัว	6,000.00		6,000.00	-	100.00	
97	รถเข็นอเนกประสงค์	2,000.00		2,000.00	-	100.00	
98	เครื่องมัลติมีเดียโปรเจคเตอร์ ระดับ XGA ขนาด 4,000 ANSI Lumens 1 เครื่อง	29,900.00		29,900.00	-	100.00	
99	จอรับภาพ ชนิดมอเตอร์ไฟฟ้า ขนาดเส้นทแยงมุม 150 นิ้ว	24,100.00		24,100.00	-	100.00	
100	ลำโพงพร้อมไมโครโฟนแบบ Bluetooth	10,000.00		10,000.00	-	100.00	
42	<b>เพชรบูรณ์</b>	<b>4,200.00</b>		<b>4,200.00</b>	<b>-</b>	<b>100.00</b>	
101	อุปกรณ์กระจายสัญญาณ (L2 Switch)	4,200.00		4,200.00	-	100.00	

ลำดับ	หน่วยงาน / รายการ	งบประมาณที่ได้รับ จัดสรร	ผูกพัน	ผลเบิกจ่าย	คงเหลือ	%เบิก	หมายเหตุ
43	ราชบุรี	47,700.00	-	47,700.00	-	100.00	
102	เครื่องคอมพิวเตอร์โน้ตบุ๊ก สำหรับงานประมวลผล พร้อมชุดโปรแกรมระบบปฏิบัติการสำหรับเครื่องคอมพิวเตอร์แบบสัทธิการใช้งาน ประเภทติดตั้งมาจากรองรวม (OEM) ที่มีลิขสิทธิ์ถูกต้องตามกฎหมาย และชุดโปรแกรมจัดการ	32,700.00		32,700.00	-	100.00	
103	เก้าอี้ทำงานผู้บริหาร	6,000.00		6,000.00	-	100.00	
104	โต๊ะทำงานผู้บริหาร	9,000.00		9,000.00	-	100.00	
44	สุพรรณบุรี	901,700.00	-	901,700.00	-	100.00	
105	รถบรรทุก (ดีเซล) ขนาด 1 ตันปริมาตรกระบอกสูบไม่ต่ำกว่า 2,400 ซีซี หรือกำลังเครื่องยนต์สูงสุดไม่ต่ำกว่า 110 กิโลวัตต์ ขับเคลื่อน 2 ล้อแบบดับเบิลแครบ พร้อม	869,000.00		869,000.00	-	100.00	
106	เครื่องคอมพิวเตอร์โน้ตบุ๊ก สำหรับงานประมวลผล พร้อมชุดโปรแกรมระบบปฏิบัติการสำหรับเครื่องคอมพิวเตอร์แบบสัทธิการใช้งาน ประเภทติดตั้งมาจากรองรวม (OEM) ที่มีลิขสิทธิ์ถูกต้องตามกฎหมาย และชุดโปรแกรมจัดการ	32,700.00		32,700.00	-	100.00	
45	นครปฐม	32,700.00	-	32,700.00	-	100.00	
107	เครื่องคอมพิวเตอร์โน้ตบุ๊ก สำหรับงานประมวลผล พร้อมชุดโปรแกรมระบบปฏิบัติการสำหรับเครื่องคอมพิวเตอร์แบบสัทธิการใช้งาน ประเภทติดตั้งมาจากรองรวม (OEM) ที่มีลิขสิทธิ์ถูกต้องตามกฎหมาย และชุดโปรแกรมจัดการ	32,700.00		32,700.00	-	100.00	
46	สมุทรสาคร	32,700.00	-	32,700.00	-	100.00	
108	เครื่องคอมพิวเตอร์โน้ตบุ๊ก สำหรับงานประมวลผล พร้อมชุดโปรแกรมระบบปฏิบัติการสำหรับเครื่องคอมพิวเตอร์แบบสัทธิการใช้งาน ประเภทติดตั้งมาจากรองรวม (OEM) ที่มีลิขสิทธิ์ถูกต้องตามกฎหมาย และชุดโปรแกรมจัดการ	32,700.00		32,700.00	-	100.00	
47	ประจวบคีรีขันธ์	32,700.00	-	32,700.00	-	100.00	
109	เครื่องคอมพิวเตอร์โน้ตบุ๊ก สำหรับงานประมวลผล พร้อมชุดโปรแกรมระบบปฏิบัติการสำหรับเครื่องคอมพิวเตอร์แบบสัทธิการใช้งาน ประเภทติดตั้งมาจากรองรวม (OEM) ที่มีลิขสิทธิ์ถูกต้องตามกฎหมาย และชุดโปรแกรมจัดการ	32,700.00		32,700.00	-	100.00	
48	นครศรีธรรมราช	32,700.00	-	32,700.00	-	100.00	
110	เครื่องคอมพิวเตอร์โน้ตบุ๊ก สำหรับงานประมวลผล พร้อมชุดโปรแกรมระบบปฏิบัติการสำหรับเครื่องคอมพิวเตอร์แบบสัทธิการใช้งาน ประเภทติดตั้งมาจากรองรวม (OEM) ที่มีลิขสิทธิ์ถูกต้องตามกฎหมาย และชุดโปรแกรมจัดการ	32,700.00		32,700.00	-	100.00	
49	กระบี่	43,700.00	-	43,700.00	-	100.00	

ลำดับ	หน่วยงาน / รายการ	งบประมาณที่ได้รับ จัดสรร	ผูกพัน	ผลเบิกจ่าย	คงเหลือ	%เบิก	หมายเหตุ
111	เครื่องคอมพิวเตอร์โน้ตบุ๊ก สำหรับงานประมวลผล พร้อมชุดโปรแกรม ระบบปฏิบัติการสำหรับเครื่องคอมพิวเตอร์แบบสัทธิการใช้งาน ประเภทติดตั้งมา	32,700.00		32,700.00	-	100.00	
112	ตู้เก็บเอกสารบานเลื่อนกระจก 2 ตู้	11,000.00		11,000.00	-	100.00	
50	พังงา	32,700.00	-	32,700.00	-	100.00	
113	เครื่องคอมพิวเตอร์โน้ตบุ๊ก สำหรับงานประมวลผล พร้อมชุดโปรแกรม ระบบปฏิบัติการสำหรับเครื่องคอมพิวเตอร์แบบสัทธิการใช้งาน ประเภทติดตั้งมา	32,700.00		32,700.00	-	100.00	
51	ภูเก็ต	33,390.00	-	33,390.00	-	100.00	
114	โทรศัพท์สำนักงาน จำนวน 1 เครื่อง	690.00		690.00	-	100.00	
115	เครื่องคอมพิวเตอร์โน้ตบุ๊ก สำหรับงานประมวลผล พร้อมชุดโปรแกรม ระบบปฏิบัติการสำหรับเครื่องคอมพิวเตอร์แบบสัทธิการใช้งาน ประเภทติดตั้งมา	32,700.00		32,700.00	-	100.00	
52	สุราษฎร์ธานี	32,700.00	-	32,700.00	-	100.00	
116	เครื่องคอมพิวเตอร์โน้ตบุ๊ก สำหรับงานประมวลผล พร้อมชุดโปรแกรม ระบบปฏิบัติการสำหรับเครื่องคอมพิวเตอร์แบบสัทธิการใช้งาน ประเภทติดตั้งมา	32,700.00		32,700.00	-	100.00	
53	ระนอง	51,484.00	-	51,484.00	-	100.00	
117	พัดลมติดผนัง 1 ตัว	2,392.00		2,392.00	-	100.00	
118	พัดลมติดผนัง 1 ตัว	2,392.00		2,392.00	-	100.00	
119	เครื่องคอมพิวเตอร์โน้ตบุ๊ก สำหรับงานประมวลผล พร้อมชุดโปรแกรม ระบบปฏิบัติการสำหรับเครื่องคอมพิวเตอร์แบบสัทธิการใช้งาน ประเภทติดตั้งมา	32,700.00		32,700.00	-	100.00	
120	เก้าอี้ทำงาน เบาะหนัง มีเท้าแขน ล้อเลื่อน จำนวน 5 ตัว	14,000.00		14,000.00	-	100.00	
54	ชุมพร	32,700.00	-	32,700.00	-	100.00	
121	เครื่องคอมพิวเตอร์โน้ตบุ๊ก สำหรับงานประมวลผล พร้อมชุดโปรแกรม ระบบปฏิบัติการสำหรับเครื่องคอมพิวเตอร์แบบสัทธิการใช้งาน ประเภทติดตั้งมา	32,700.00		32,700.00	-	100.00	
55	สงขลา	32,700.00	-	32,700.00	-	100.00	

ลำดับ	หน่วยงาน / รายการ	งบประมาณที่ได้รับ จัดสรร	ผูกพัน	ผลเบิกจ่าย	คงเหลือ	%เบิก	หมายเหตุ
122	เครื่องคอมพิวเตอร์โน้ตบุ๊ก สำหรับงานประมวลผล พร้อมชุดโปรแกรมระบบปฏิบัติการสำหรับเครื่องคอมพิวเตอร์แบบสัทธิการใช้งาน ประเภทติดตั้งมาจากรองรวม (OEM) ที่มีลิขสิทธิ์ถูกต้องตามกฎหมาย และชุดโปรแกรมลิขสิทธิ์	32,700.00	-	32,700.00	-	100.00	
56	<b>พัสดุ</b>	<b>62,600.00</b>		<b>62,600.00</b>		<b>100.00</b>	
123	เครื่องคอมพิวเตอร์โน้ตบุ๊ก สำหรับงานประมวลผล พร้อมชุดโปรแกรมระบบปฏิบัติการสำหรับเครื่องคอมพิวเตอร์แบบสัทธิการใช้งาน ประเภทติดตั้งมาจากรองรวม (OEM) ที่มีลิขสิทธิ์ถูกต้องตามกฎหมาย และชุดโปรแกรมลิขสิทธิ์	32,700.00		32,700.00	-	100.00	
124	เครื่องมัลติมีเดียโปรเจคเตอร์ ระดับ XGA ขนาด 4,000 ANSI Lumens 1 เครื่อง	29,900.00		29,900.00	-	100.00	
57	<b>นราธิวาส</b>	<b>300,000.00</b>		<b>300,000.00</b>		<b>100.00</b>	
125	รายการปรับปรุงภายในสำนักงานเกษตรและสหกรณ์จังหวัด	233,104.00		233,104.00	-	100.00	
126	ชุดตู้ Rack 19" 9U+รางปลั๊กไฟแบบ 6 ช่อง+ถาด 1 ตู้	7,811.00		7,811.00	-	100.00	
127	Switch 48 port 10/100/1000 1 ชุด	11,235.00		11,235.00	-	100.00	
128	Wifi 6 POE 2 ชุด	11,128.00		11,128.00	-	100.00	
129	ผ้าม่านปรับแสง หน้าต่าง ขนาด 3.00*2.60 ม. 4 ชุด	36,722.00		36,722.00	-	100.00	
58	<b>บึงกาฬ</b>	<b>24,500.00</b>		<b>24,500.00</b>		<b>100.00</b>	
130	เก้าอี้สำหรับเจ้าหน้าที่ จำนวน 8 ตัว	16,000.00		16,000.00	-	100.00	
131	ตู้เย็น 7 คิวบิกฟุต	8,500.00		8,500.00	-	100.00	

รายละเอียดงบประมาณประจำปีงบประมาณ พ.ศ. 2566  
 รายละเอียดรายการแยกตามหน่วยงาน ก่อหนี้ผูกพันแล้ว  
 ข้อมูล ณ วันที่ 30 กันยายน 2566

ลำดับ	หน่วยงาน / รายการ	งบประมาณที่ได้รับ จัดสรร	ผูกพัน	ผลเบิกจ่าย	คงเหลือ	%เบิก	หมายเหตุ
	<b>รวม สป.กษ.</b>	<b>704,520.00</b>	<b>704,520.00</b>	-	-	-	
1	<b>กองกลาง</b>	<b>38,520.00</b>	<b>38,520.00</b>	-	-	-	
1	Harddisk สำหรับเครื่องแม่ข่ายระบบสารบรรณอิเล็กทรอนิกส์	38,520.00	38,520.00		-	-	
2	<b>กองคลัง</b>	<b>666,000.00</b>	<b>666,000.00</b>	-	-	-	
2	รายการตัดชุดครุยสำหรับพระยาแรกนา จำนวน 1 ชุด	666,000.00	666,000.00	-	-	-	

รายละเอียดงบประมาณประจำปีงบประมาณ พ.ศ. 2566

รายละเอียดรายการแยกตามหน่วยงาน เหลือจ่าย

ข้อมูล ณ วันที่ 30 กันยายน 2566

ลำดับ	หน่วยงาน / รายการ	งบประมาณที่ได้รับ จัดสรร	ผูกพัน	ผลเบิกจ่าย	คงเหลือ	%เบิก	หมายเหตุ
รวม สป.กษ.		36,300.50	-	36,000.00	300.50	99.17	
1	งบสนับสนุนแรงจูงใจนอกแผน (สผง.) เงินเหลือจ่าย	0.50	-	-	0.50	-	
1	โต๊ะทำงานกลุ่ม 1 ชุด	0.50			0.50		
2	สำนักบริหารกองทุนเพื่อช่วยเหลือเกษตรกรและรับเรื่องร้องเรียน	36,300.00	-	36,000.00	300.00	99.17	
2	เครื่องปรับอากาศ แบบแยกส่วน (ราคารวมค่าติดตั้ง) แบบตั้งพื้นหรือแบบแขวน ขนาด 26,000 บีทียู	36,300.00		36,000.00	300.00	99.17	

## สรุปผลการเบิกจ่ายเงินงบประมาณรายจ่ายประจำปีงบประมาณ พ.ศ. 2566

งบเงินอุดหนุน (แยกตามค่าใช้จ่าย)

ข้อมูล ณ วันที่ 30 กันยายน 2566

ลำดับ	รายการ	งบประมาณที่ได้รับจัดสรร	กันไว้เบิก	ผลเบิกจ่าย	คงเหลือ	%เบิก	หมายเหตุ
	<b>รวม สป.กษ.</b>	<b>42,632,183.44</b>	<b>144,415.00</b>	<b>42,487,768.44</b>	<b>-</b>	<b>99.66</b>	
1	ค่าใช้จ่ายทุนการศึกษาของบุคลากรกระทรวงเกษตรและสหกรณ์	3,245,000.00	144,415.00	3,100,585.00	-	95.55	สกธ
2	เงินรางวัลสำหรับปราชญ์เกษตรของแผ่นดิน	100,000.00		100,000.00	-	100.00	กนท
3	ค่าบำรุงสมาชิกองค์การอาหารและเกษตรแห่งสหประชาชาติ(FAO)	26,666,089.99	-	26,666,089.99	-	100.00	สกต
4	ค่าบำรุงสมาชิกศูนย์พัฒนาชนบทแบบผสมผสานประจำภูมิภาคเอเชียและแปซิฟิก(CIRDAP)	2,295,093.45	-	2,295,093.45	-	100.00	สกต
5	ค่าบำรุงสมาชิกกองทุนระหว่างประเทศเพื่อพัฒนาเกษตรกรรม (IFAD)	10,326,000.00	-	10,326,000.00	-	100.00	สกต

## สรุปผลการเบิกจ่ายเงินงบประมาณรายจ่ายประจำปีงบประมาณ พ.ศ. 2566

งบเงินอุดหนุน (แยกตามหน่วยงาน)

ข้อมูล ณ วันที่ 30 กันยายน 2566

ลำดับ	หน่วยงาน / รายการ	งบประมาณที่ได้รับจัดสรร	กันไว้เบิก	ผลเบิกจ่าย	คงเหลือ	%เบิก
	<b>รวม สป.กษ.</b>	<b>42,632,183.44</b>	<b>144,415.00</b>	<b>42,487,768.44</b>	<b>0.00</b>	<b>99.66</b>
<b>1</b>	<b>สกร.</b>	<b>3,245,000.00</b>	<b>144,415.00</b>	<b>3,100,585.00</b>	<b>-</b>	<b>95.55</b>
	ค่าใช้จ่ายทุนการศึกษาของบุคลากรกระทรวงเกษตรและสหกรณ์	3,245,000.00	144,415.00	3,100,585.00	-	95.55
<b>2</b>	<b>กนท.</b>	<b>100,000.00</b>	<b>-</b>	<b>100,000.00</b>	<b>-</b>	<b>100.00</b>
	เงินรางวัลสำหรับปราชญ์เกษตรของแผ่นดิน	100,000.00	-	100,000.00	-	100.00
<b>3</b>	<b>สกด</b>	<b>39,287,183.44</b>	<b>-</b>	<b>39,287,183.44</b>	<b>0.00</b>	<b>100.00</b>
	ค่าบำรุงสมาชิกองค์การอาหารและเกษตรแห่งสหประชาชาติ(FAO)	26,666,089.99	-	26,666,089.99	0.00	100.00
	ค่าบำรุงสมาชิกศูนย์พัฒนาชนบทแบบผสมผสานประจำภูมิภาคเอเชียและแปซิฟิก(CIRDAP)	2,295,093.45	-	2,295,093.45	-	100.00
	ค่าบำรุงสมาชิกกองทุนระหว่างประเทศเพื่อพัฒนาเกษตรกรรม (IFAD)	10,326,000.00	-	10,326,000.00	-	100.00



## สรุปผลการเบิกจ่ายเงินงบประมาณรายจ่ายประจำปีงบประมาณ พ.ศ. 2566

งบรายจ่ายอื่น (แยกตามค่าใช้จ่าย)

ข้อมูล ณ วันที่ 30 กันยายน 2566

ลำดับ	รายการ	งบประมาณที่ได้รับจัดสรร	ผูกพัน	ผลเบิกจ่าย	คงเหลือ	%เบิก	หมายเหตุ
รวม สป.กษ.		45,560,393.72	140,671.90	45,266,550.14	153,171.68	99.36	
1	ค่าใช้จ่ายในการส่งยูวเกษตรกรไปฝึกงาน ณ ประเทศญี่ปุ่น	995,108.44		995,108.44	-	100.00	สกต
2	ค่าใช้จ่ายในการเดินทางไปราชการต่างประเทศชั่วคราว	5,295,342.15	-	5,292,644.74	2,697.41	99.95	สกต/สตร
3	ค่าใช้จ่ายกิจกรรมการสรรหาปราชญ์เกษตรของแผ่นดิน	600,000.00		599,366.00	634.00	99.89	กนท
4	ค่าใช้จ่ายโครงการพัฒนาเกษตรกรรมยั่งยืน (เกษตรผสมผสาน)	5,000,000.00		4,990,393.87	9,606.13	99.81	กนท
5	ค่าใช้จ่ายโครงการส่งเสริมและพัฒนาผลิตสินค้าเกษตรชีวภาพ (สมุนไพร)	3,000,000.00	140,671.90	2,820,553.49	38,774.61	94.02	กนท
6	ค่าใช้จ่ายส่งเสริมและผลักดันการค้าสินค้าเกษตรและอาหารในต่างประเทศ	3,607,471.13	-	3,607,312.72	158.41	100.00	สปช.
7	ค่าใช้จ่ายโครงการขับเคลื่อนการเกษตรระดับหมู่บ้านสู่การผลิตสินค้าเกษตรมูลค่าสูง	5,000,000.00		4,999,407.52	592.48	99.99	สผง/กษ.จว.
8	ค่าใช้จ่ายโครงการตำบลมั่นคง มั่งคั่ง ยั่งยืน ในจังหวัดชายแดนใต้	8,974,234.00	-	8,974,233.50	0.50	100.00	สผง/กษ.จว.
9	ค่าใช้จ่ายโครงการการสนับสนุนการขับเคลื่อนงานด้านการเกษตรในระดับพื้นที่	4,597,538.00		4,551,834.38	45,703.62	99.01	สผง/กษ.จว.
10	ค่าใช้จ่ายเพื่ออำนวยความสะดวกโครงการอันเนื่องมาจากพระราชดำริ	8,490,700.00		8,435,695.48	55,004.52	99.35	กปพ

## สรุปผลการเบิกจ่ายเงินงบประมาณรายจ่ายประจำปีงบประมาณ พ.ศ. 2566

## งบรายจ่ายอื่น (แยกตามหน่วยงาน)

ข้อมูล ณ วันที่ 30 ก.ย.2566

ลำดับ	หน่วยงาน / รายการ	งบประมาณที่ได้รับจัดสรร	สำรอง	ผูกพัน	ผลเบิกจ่าย	คงเหลือ
	<b>รวม สป.กษ.</b>	<b>45,560,393.72</b>	<b>0.00</b>	<b>140,671.90</b>	<b>45,266,550.14</b>	<b>153,171.68</b>
<b>1</b>	<b>สป.กษ.(งบสนับสนุนภารกิจเร่งด่วนนอกแผน)</b>	<b>15,000.00</b>	<b>0.00</b>	<b>0.00</b>	<b>0.00</b>	<b>15,000.00</b>
	ค่าใช้จ่ายโครงการการสนับสนุนการขับเคลื่อนงานด้านการเกษตรในระดับพื้นที่	-		-	-	-
	ค่าใช้จ่ายส่งเสริมและผลักดันการค้าสินค้าเกษตรและอาหารในต่างประเทศ	-				-
	ค่าใช้จ่ายโครงการพัฒนาเกษตรกรรายยั่งยืน (เกษตรผสมผสาน)	-		-	-	-
	โครงการส่งเสริมและพัฒนาผลิตสินค้าเกษตรชีวภาพ (สมุนไพร)	-		-	-	-
	ค่าใช้จ่ายโครงการขับเคลื่อนการเกษตรระดับหมู่บ้านสู่การผลิตสินค้าเกษตรมูลค่าสูง	-		-	-	-
	ค่าใช้จ่ายเพื่ออำนวยความสะดวกโครงการอันเนื่องมาจากพระราชดำริ	15,000.00		-	-	15,000.00
	ค่าใช้จ่ายโครงการตำบลมั่นคง มั่งคั่ง ยั่งยืน ในจังหวัดชายแดนใต้	-				-
<b>2</b>	<b>สกต.</b>	<b>6,185,450.59</b>	<b>0.00</b>	<b>0.00</b>	<b>6,182,753.18</b>	<b>2,697.41</b>
	ค่าใช้จ่ายในการส่งยุวเกษตรกรไปฝึกงาน ณ ประเทศญี่ปุ่น	995,108.44			995,108.44	-
	ค่าใช้จ่ายในการเดินทางไปราชการต่างประเทศชั่วคราว	5,190,342.15		-	5,187,644.74	2,697.41
<b>3</b>	<b>กกส</b>	<b>50,000.00</b>	<b>0.00</b>	<b>0.00</b>	<b>50,000.00</b>	<b>0.00</b>
	ค่าใช้จ่ายเพื่ออำนวยความสะดวกโครงการอันเนื่องมาจากพระราชดำริ	50,000.00			50,000.00	-
<b>4</b>	<b>สตร</b>	<b>1,358,000.00</b>	<b>0.00</b>	<b>0.00</b>	<b>1,272,253.02</b>	<b>85,746.98</b>
	ค่าใช้จ่ายในการเดินทางไปราชการต่างประเทศชั่วคราว	105,000.00		-	105,000.00	-
	ค่าใช้จ่ายโครงการพัฒนาเกษตรกรรายยั่งยืน (เกษตรผสมผสาน)	73,000.00	-	-	70,190.00	2,810.00
	ค่าใช้จ่ายโครงการส่งเสริมและพัฒนาผลิตสินค้าเกษตรชีวภาพ (สมุนไพร)	150,000.00		-	121,182.90	28,817.10
	ค่าใช้จ่ายโครงการขับเคลื่อนการเกษตรระดับหมู่บ้านสู่การผลิตสินค้าเกษตรมูลค่าสูง	200,000.00	-	-	199,460.00	540.00
	ค่าใช้จ่ายโครงการการสนับสนุนการขับเคลื่อนงานด้านการเกษตรในระดับพื้นที่	480,000.00	-	-	434,366.12	45,633.88

ลำดับ	หน่วยงาน / รายการ	งบประมาณที่ได้รับจัดสรร	สำรอง	ผูกพัน	ผลเบิกจ่าย	คงเหลือ
	ค่าใช้จ่ายเพื่ออำนวยการขับเคลื่อนโครงการอันเนื่องมาจากพระราชดำริ	350,000.00	-	-	342,054.00	7,946.00
<b>5</b>	<b>กท.</b>	<b>3,676,320.00</b>	<b>0.00</b>	<b>140,671.90</b>	<b>3,518,597.41</b>	<b>17,050.69</b>
	ค่าใช้จ่ายกิจกรรมการสรรหาปราชญ์เกษตรของแผ่นดิน	600,000.00			599,366.00	634.00
	ค่าใช้จ่ายโครงการพัฒนาเกษตรกรยั่งยืน (เกษตรผสมผสาน)	2,272,000.00	0	0.00	2,265,209.57	6,790.43
	ค่าใช้จ่ายโครงการส่งเสริมและพัฒนาผลิตสินค้าเกษตรชีวภาพ (สมุนไพร)	804,320.00	0	140671.9	654,021.84	9,626.26
<b>6</b>	<b>สปช.</b>	<b>3,607,471.13</b>	<b>0.00</b>	<b>0.00</b>	<b>3,607,312.72</b>	<b>158.41</b>
	ค่าใช้จ่ายส่งเสริมและผลักดันการค้าสินค้าเกษตรและอาหารในต่างประเทศ	3,607,471.13	0	-	3,607,312.72	158.41
<b>7</b>	<b>สผง.</b>	<b>902,038.00</b>	<b>0.00</b>	<b>0.00</b>	<b>902,033.24</b>	<b>4.76</b>
	ค่าใช้จ่ายโครงการขับเคลื่อนการเกษตรระดับหมู่บ้านสู่การผลิตสินค้าเกษตรมูลค่าสูง	70,300.00	0	-	70,295.92	4.08
	ค่าใช้จ่ายโครงการการสนับสนุนการขับเคลื่อนงานด้านการเกษตรในระดับพื้นที่	831,738.00	0	-	831,737.32	0.68
<b>8</b>	<b>กพพ.</b>	<b>2,812,322.00</b>	<b>0.00</b>	<b>0.00</b>	<b>2,780,280.00</b>	<b>32,042.00</b>
	ค่าใช้จ่ายเพื่ออำนวยการขับเคลื่อนโครงการอันเนื่องมาจากพระราชดำริ	2,812,322.00	0	0.00	2,780,280.00	32,042.00
<b>9</b>	<b>สมุทรปราการ</b>	<b>107,240.00</b>	<b>0.00</b>	<b>0.00</b>	<b>107,235.00</b>	<b>5.00</b>
	ค่าใช้จ่ายโครงการพัฒนาเกษตรกรยั่งยืน (เกษตรผสมผสาน)	35,000.00	0	-	34,995.00	5.00
	ค่าใช้จ่ายโครงการขับเคลื่อนการเกษตรระดับหมู่บ้านสู่การผลิตสินค้าเกษตรมูลค่าสูง	32,000.00	0	-	32,000.00	-
	ค่าใช้จ่ายโครงการการสนับสนุนการขับเคลื่อนงานด้านการเกษตรในระดับพื้นที่	30,240.00	0	-	30,240.00	-
	ค่าใช้จ่ายเพื่ออำนวยการขับเคลื่อนโครงการอันเนื่องมาจากพระราชดำริ	10,000.00	0	-	10,000.00	-
<b>10</b>	<b>นนทบุรี</b>	<b>107,240.00</b>	<b>0.00</b>	<b>0.00</b>	<b>107,240.00</b>	<b>0.00</b>
	ค่าใช้จ่ายโครงการพัฒนาเกษตรกรยั่งยืน (เกษตรผสมผสาน)	35,000.00	0	-	35,000.00	-
	ค่าใช้จ่ายโครงการขับเคลื่อนการเกษตรระดับหมู่บ้านสู่การผลิตสินค้าเกษตรมูลค่าสูง	32,000.00	0	-	32,000.00	-
	ค่าใช้จ่ายโครงการการสนับสนุนการขับเคลื่อนงานด้านการเกษตรในระดับพื้นที่	30,240.00	0	-	30,240.00	-
	ค่าใช้จ่ายเพื่ออำนวยการขับเคลื่อนโครงการอันเนื่องมาจากพระราชดำริ	10,000.00	0	-	10,000.00	-
<b>11</b>	<b>ปทุมธานี</b>	<b>124,330.00</b>	<b>0.00</b>	<b>0.00</b>	<b>124,330.00</b>	<b>0.00</b>

ลำดับ	หน่วยงาน / รายการ	งบประมาณที่ได้รับจัดสรร	สำรอง	ผูกพัน	ผลเบิกจ่าย	คงเหลือ
	ค่าใช้จ่ายโครงการพัฒนาเกษตรกรรมยั่งยืน (เกษตรผสมผสาน)	35,000.00	0	-	35,000.00	-
	ค่าใช้จ่ายโครงการขับเคลื่อนการเกษตรระดับหมู่บ้านสู่การผลิตสินค้าเกษตรมูลค่าสูง	37,300.00	0	-	37,300.00	-
	ค่าใช้จ่ายโครงการการสนับสนุนการขับเคลื่อนงานด้านการเกษตรในระดับพื้นที่	42,030.00	0	-	42,030.00	-
	ค่าใช้จ่ายเพื่ออำนวยการขับเคลื่อนโครงการอันเนื่องมาจากพระราชดำริ	10,000.00	0	-	10,000.00	-
<b>12</b>	<b>พระนครศรีอยุธยา</b>	<b>260,410.00</b>		<b>0.00</b>	<b>260,407.04</b>	<b>2.96</b>
	ค่าใช้จ่ายโครงการขับเคลื่อนการเกษตรระดับหมู่บ้านสู่การผลิตสินค้าเกษตรมูลค่าสูง	35,000.00	0	-	35,000.00	-
	ค่าใช้จ่ายโครงการพัฒนาเกษตรกรรมยั่งยืน (เกษตรผสมผสาน)	82,320.00	0	-	82,317.04	2.96
	ค่าใช้จ่ายโครงการส่งเสริมและพัฒนาผลิตสินค้าเกษตรชีวภาพ (สมุนไพร)	85,000.00	0	-	85,000.00	-
	ค่าใช้จ่ายโครงการการสนับสนุนการขับเคลื่อนงานด้านการเกษตรในระดับพื้นที่	48,090.00	0	-	48,090.00	-
	ค่าใช้จ่ายเพื่ออำนวยการขับเคลื่อนโครงการอันเนื่องมาจากพระราชดำริ	10,000.00	0	-	10,000.00	-
<b>13</b>	<b>อ่างทอง</b>	<b>174,330.00</b>	<b>0.00</b>	<b>0.00</b>	<b>174,330.00</b>	<b>0.00</b>
	ค่าใช้จ่ายโครงการพัฒนาเกษตรกรรมยั่งยืน (เกษตรผสมผสาน)	35,000.00	0	-	35,000.00	-
	ค่าใช้จ่ายโครงการขับเคลื่อนการเกษตรระดับหมู่บ้านสู่การผลิตสินค้าเกษตรมูลค่าสูง	37,300.00	0	-	37,300.00	-
	ค่าใช้จ่ายโครงการการสนับสนุนการขับเคลื่อนงานด้านการเกษตรในระดับพื้นที่	32,030.00	0	-	32,030.00	-
	ค่าใช้จ่ายเพื่ออำนวยการขับเคลื่อนโครงการอันเนื่องมาจากพระราชดำริ	70,000.00	0	-	70,000.00	-
<b>14</b>	<b>ลพบุรี</b>	<b>292,740.00</b>	<b>0.00</b>	<b>0.00</b>	<b>292,740.00</b>	<b>0.00</b>
	ค่าใช้จ่ายโครงการพัฒนาเกษตรกรรมยั่งยืน (เกษตรผสมผสาน)	35,000.00	0	-	35,000.00	-
	ค่าใช้จ่ายโครงการขับเคลื่อนการเกษตรระดับหมู่บ้านสู่การผลิตสินค้าเกษตรมูลค่าสูง	58,600.00	0	-	58,600.00	-
	ค่าใช้จ่ายโครงการการสนับสนุนการขับเคลื่อนงานด้านการเกษตรในระดับพื้นที่	39,140.00	0	-	39,140.00	-
	ค่าใช้จ่ายเพื่ออำนวยการขับเคลื่อนโครงการอันเนื่องมาจากพระราชดำริ	160,000.00	0	-	160,000.00	-
<b>15</b>	<b>สิงห์บุรี</b>	<b>142,590.00</b>	<b>0.00</b>	<b>0.00</b>	<b>142,590.00</b>	<b>0.00</b>
	ค่าใช้จ่ายโครงการพัฒนาเกษตรกรรมยั่งยืน (เกษตรผสมผสาน)	35,000.00	0	-	35,000.00	-
	ค่าใช้จ่ายโครงการขับเคลื่อนการเกษตรระดับหมู่บ้านสู่การผลิตสินค้าเกษตรมูลค่าสูง	32,000.00	0	-	32,000.00	-

ลำดับ	หน่วยงาน / รายการ	งบประมาณที่ได้รับจัดสรร	สำรอง	ผูกพัน	ผลเบิกจ่าย	คงเหลือ
	ค่าใช้จ่ายโครงการการสนับสนุนการขับเคลื่อนงานด้านการเกษตรในระดับพื้นที่	45,590.00	0	-	45,590.00	-
	ค่าใช้จ่ายเพื่ออำนวยการขับเคลื่อนโครงการอันเนื่องมาจากพระราชดำริ	30,000.00	0	-	30,000.00	-
<b>16</b>	<b>ชัยนาท</b>	<b>121,520.00</b>	<b>0.00</b>	<b>0.00</b>	<b>121,520.00</b>	<b>0.00</b>
	ค่าใช้จ่ายโครงการพัฒนาเกษตรกรรมยั่งยืน (เกษตรผสมผสาน)	35,000.00	0	-	35,000.00	-
	ค่าใช้จ่ายโครงการขับเคลื่อนการเกษตรระดับหมู่บ้านสู่การผลิตสินค้าเกษตรมูลค่าสูง	42,700.00	0	-	42,700.00	-
	ค่าใช้จ่ายโครงการการสนับสนุนการขับเคลื่อนงานด้านการเกษตรในระดับพื้นที่	33,820.00	0	-	33,820.00	-
	ค่าใช้จ่ายเพื่ออำนวยการขับเคลื่อนโครงการอันเนื่องมาจากพระราชดำริ	10,000.00	0	-	10,000.00	-
<b>17</b>	<b>สระบุรี</b>	<b>244,140.00</b>	<b>0.00</b>	<b>0.00</b>	<b>244,140.00</b>	<b>0.00</b>
	ค่าใช้จ่ายโครงการพัฒนาเกษตรกรรมยั่งยืน (เกษตรผสมผสาน)	35,000.00	0	-	35,000.00	-
	ค่าใช้จ่ายโครงการส่งเสริมและพัฒนาผลิตสินค้าเกษตรชีวภาพ (สมุนไพร)	87,320.00	0	-	87,320.00	-
	ค่าใช้จ่ายโครงการขับเคลื่อนการเกษตรระดับหมู่บ้านสู่การผลิตสินค้าเกษตรมูลค่าสูง	69,100.00	0	-	69,100.00	-
	ค่าใช้จ่ายโครงการการสนับสนุนการขับเคลื่อนงานด้านการเกษตรในระดับพื้นที่	42,720.00	0	-	42,720.00	-
	ค่าใช้จ่ายเพื่ออำนวยการขับเคลื่อนโครงการอันเนื่องมาจากพระราชดำริ	10,000.00	0	-	10,000.00	-
<b>18</b>	<b>ชลบุรี</b>	<b>345,060.00</b>	<b>0.00</b>	<b>0.00</b>	<b>345,060.00</b>	<b>0.00</b>
	ค่าใช้จ่ายโครงการพัฒนาเกษตรกรรมยั่งยืน (เกษตรผสมผสาน)	35,000.00	0	-	35,000.00	-
	ค่าใช้จ่ายโครงการขับเคลื่อนการเกษตรระดับหมู่บ้านสู่การผลิตสินค้าเกษตรมูลค่าสูง	58,600.00	0	-	58,600.00	-
	ค่าใช้จ่ายโครงการส่งเสริมและพัฒนาผลิตสินค้าเกษตรชีวภาพ (สมุนไพร)	82,320.00	0	-	82,320.00	-
	ค่าใช้จ่ายโครงการการสนับสนุนการขับเคลื่อนงานด้านการเกษตรในระดับพื้นที่	39,140.00	0	-	39,140.00	-
	ค่าใช้จ่ายเพื่ออำนวยการขับเคลื่อนโครงการอันเนื่องมาจากพระราชดำริ	130,000.00	0	-	130,000.00	-
<b>19</b>	<b>ระยอง</b>	<b>231,520.00</b>	<b>0.00</b>	<b>0.00</b>	<b>231,519.00</b>	<b>1.00</b>
	ค่าใช้จ่ายโครงการพัฒนาเกษตรกรรมยั่งยืน (เกษตรผสมผสาน)	35,000.00	0	-	35,000.00	-
	ค่าใช้จ่ายโครงการขับเคลื่อนการเกษตรระดับหมู่บ้านสู่การผลิตสินค้าเกษตรมูลค่าสูง	42,700.00	0	-	42,700.00	-
	ค่าใช้จ่ายโครงการการสนับสนุนการขับเคลื่อนงานด้านการเกษตรในระดับพื้นที่	33,820.00	0	-	33,820.00	-

ลำดับ	หน่วยงาน / รายการ	งบประมาณที่ได้รับจัดสรร	สำรอง	ผูกพัน	ผลเบิกจ่าย	คงเหลือ
	ค่าใช้จ่ายเพื่ออำนวยการขับเคลื่อนโครงการอันเนื่องมาจากพระราชดำริ	120,000.00	0	-	119,999.00	1.00
<b>20</b>	<b>จันทบุรี</b>	<b>342,870.00</b>	<b>0.00</b>	<b>0.00</b>	<b>342,870.00</b>	<b>0.00</b>
	ค่าใช้จ่ายโครงการพัฒนาเกษตรกรรมยั่งยืน (เกษตรผสมผสาน)	35,000.00	0	-	35,000.00	-
	ค่าใช้จ่ายโครงการส่งเสริมและพัฒนาผลิตสินค้าเกษตรชีวภาพ (สมุนไพร)	87,320.00	0	-	87,320.00	-
	ค่าใช้จ่ายโครงการขับเคลื่อนการเกษตรระดับหมู่บ้านสู่การผลิตสินค้าเกษตรมูลค่าสูง	53,200.00	0	-	53,200.00	-
	ค่าใช้จ่ายโครงการการสนับสนุนการขับเคลื่อนงานด้านการเกษตรในระดับพื้นที่	37,350.00	0	-	37,350.00	-
	ค่าใช้จ่ายเพื่ออำนวยการขับเคลื่อนโครงการอันเนื่องมาจากพระราชดำริ	130,000.00	0	-	130,000.00	-
<b>21</b>	<b>ตราด</b>	<b>114,330.00</b>	<b>0.00</b>	<b>0.00</b>	<b>114,330.00</b>	<b>0.00</b>
	ค่าใช้จ่ายโครงการพัฒนาเกษตรกรรมยั่งยืน (เกษตรผสมผสาน)	35,000.00	0	-	35,000.00	-
	ค่าใช้จ่ายโครงการขับเคลื่อนการเกษตรระดับหมู่บ้านสู่การผลิตสินค้าเกษตรมูลค่าสูง	37,300.00	0	-	37,300.00	-
	ค่าใช้จ่ายโครงการการสนับสนุนการขับเคลื่อนงานด้านการเกษตรในระดับพื้นที่	32,030.00	0	-	32,030.00	-
	ค่าใช้จ่ายเพื่ออำนวยการขับเคลื่อนโครงการอันเนื่องมาจากพระราชดำริ	10,000.00	0	-	10,000.00	-
<b>22</b>	<b>ฉะเชิงเทรา</b>	<b>315,060.00</b>	<b>0.00</b>	<b>0.00</b>	<b>315,060.00</b>	<b>0.00</b>
	ค่าใช้จ่ายโครงการพัฒนาเกษตรกรรมยั่งยืน (เกษตรผสมผสาน)	35,000.00	0	-	35,000.00	-
	ค่าใช้จ่ายโครงการขับเคลื่อนการเกษตรระดับหมู่บ้านสู่การผลิตสินค้าเกษตรมูลค่าสูง	58,600.00	0	-	58,600.00	-
	ค่าใช้จ่ายโครงการส่งเสริมและพัฒนาผลิตสินค้าเกษตรชีวภาพ (สมุนไพร)	82,320.00	0	-	82,320.00	-
	ค่าใช้จ่ายโครงการการสนับสนุนการขับเคลื่อนงานด้านการเกษตรในระดับพื้นที่	39,140.00	0	-	39,140.00	-
	ค่าใช้จ่ายเพื่ออำนวยการขับเคลื่อนโครงการอันเนื่องมาจากพระราชดำริ	100,000.00	0	-	100,000.00	-
<b>23</b>	<b>ปราจีนบุรี</b>	<b>295,850.00</b>	<b>0.00</b>	<b>0.00</b>	<b>295,850.00</b>	<b>0.00</b>
	ค่าใช้จ่ายโครงการพัฒนาเกษตรกรรมยั่งยืน (เกษตรผสมผสาน)	35,000.00	0	-	35000	-
	ค่าใช้จ่ายโครงการส่งเสริมและพัฒนาผลิตสินค้าเกษตรชีวภาพ (สมุนไพร)	87,320.00	0	-	87,320.00	-
	ค่าใช้จ่ายโครงการขับเคลื่อนการเกษตรระดับหมู่บ้านสู่การผลิตสินค้าเกษตรมูลค่าสูง	37,300.00	0	-	37,300.00	-
	ค่าใช้จ่ายโครงการการสนับสนุนการขับเคลื่อนงานด้านการเกษตรในระดับพื้นที่	32,030.00	0	-	32,030.00	-

ลำดับ	หน่วยงาน / รายการ	งบประมาณที่ได้รับจัดสรร	สำรอง	ผูกพัน	ผลเบิกจ่าย	คงเหลือ
	ค่าใช้จ่ายเพื่ออำนวยการขับเคลื่อนโครงการอันเนื่องมาจากพระราชดำริ	104,200.00	0	-	104,200.00	-
<b>24</b>	<b>นครนายก</b>	<b>57,960.00</b>	<b>0.00</b>	<b>0.00</b>	<b>57,921.00</b>	<b>39.00</b>
	ค่าใช้จ่ายโครงการขับเคลื่อนการเกษตรระดับหมู่บ้านสู่การผลิตสินค้าเกษตรมูลค่าสูง	21,300.00	0	-	21,261.00	39.00
	ค่าใช้จ่ายโครงการการสนับสนุนการขับเคลื่อนงานด้านการเกษตรในระดับพื้นที่	26,660.00	0	-	26,660.00	-
	ค่าใช้จ่ายเพื่ออำนวยการขับเคลื่อนโครงการอันเนื่องมาจากพระราชดำริ	10,000.00	0	-	10,000.00	-
<b>25</b>	<b>สระแก้ว</b>	<b>231,830.00</b>	<b>0.00</b>	<b>0.00</b>	<b>231,502.00</b>	<b>328.00</b>
	ค่าใช้จ่ายโครงการพัฒนาเกษตรกรรมยั่งยืน (เกษตรผสมผสาน)	35,000.00	0	-	35,000.00	-
	ค่าใช้จ่ายโครงการส่งเสริมและพัฒนาผลิตสินค้าเกษตรชีวภาพ (สมุนไพร)	82,320.00	0	0.00	81,992.00	328.00
	ค่าใช้จ่ายโครงการขับเคลื่อนการเกษตรระดับหมู่บ้านสู่การผลิตสินค้าเกษตรมูลค่าสูง	47,900.00	0	-	47,900.00	-
	ค่าใช้จ่ายโครงการการสนับสนุนการขับเคลื่อนงานด้านการเกษตรในระดับพื้นที่	35,610.00	0	-	35,610.00	-
	ค่าใช้จ่ายเพื่ออำนวยการขับเคลื่อนโครงการอันเนื่องมาจากพระราชดำริ	31,000.00	0	-	31,000.00	-
<b>26</b>	<b>นครราชสีมา</b>	<b>379,260.00</b>	<b>0.00</b>	<b>0.00</b>	<b>379,259.94</b>	<b>0.06</b>
	ค่าใช้จ่ายโครงการพัฒนาเกษตรกรรมยั่งยืน (เกษตรผสมผสาน)	35,000.00	0	-	35,000.00	-
	ค่าใช้จ่ายโครงการขับเคลื่อนการเกษตรระดับหมู่บ้านสู่การผลิตสินค้าเกษตรมูลค่าสูง	172,400.00	0	-	172,400.00	-
	ค่าใช้จ่ายโครงการการสนับสนุนการขับเคลื่อนงานด้านการเกษตรในระดับพื้นที่	161,860.00	0	-	161,859.94	0.06
	ค่าใช้จ่ายเพื่ออำนวยการขับเคลื่อนโครงการอันเนื่องมาจากพระราชดำริ	10,000.00	0	-	10,000.00	-
<b>27</b>	<b>บุรีรัมย์</b>	<b>329,790.00</b>	<b>0.00</b>	<b>0.00</b>	<b>329,789.40</b>	<b>0.60</b>
	ค่าใช้จ่ายโครงการพัฒนาเกษตรกรรมยั่งยืน (เกษตรผสมผสาน)	35,000.00	0	-	35,000.00	-
	ค่าใช้จ่ายโครงการส่งเสริมและพัฒนาผลิตสินค้าเกษตรชีวภาพ (สมุนไพร)	82,320.00	0	-	82,320.00	-
	ค่าใช้จ่ายโครงการขับเคลื่อนการเกษตรระดับหมู่บ้านสู่การผลิตสินค้าเกษตรมูลค่าสูง	121,900.00	0	-	121,900.00	-
	ค่าใช้จ่ายโครงการการสนับสนุนการขับเคลื่อนงานด้านการเกษตรในระดับพื้นที่	60,570.00	0	-	60,569.40	0.60
	ค่าใช้จ่ายเพื่ออำนวยการขับเคลื่อนโครงการอันเนื่องมาจากพระราชดำริ	30,000.00	0	-	30,000.00	-
<b>28</b>	<b>สุรินทร์</b>	<b>468,000.00</b>	<b>0.00</b>	<b>0.00</b>	<b>468,000.00</b>	<b>0.00</b>

ลำดับ	หน่วยงาน / รายการ	งบประมาณที่ได้รับจัดสรร	สำรอง	ผูกพัน	ผลเบิกจ่าย	คงเหลือ
	ค่าใช้จ่ายโครงการพัฒนาเกษตรกรรมยั่งยืน (เกษตรผสมผสาน)	35,000.00	0	-	35,000.00	-
	ค่าใช้จ่ายโครงการส่งเสริมและพัฒนาผลิตสินค้าเกษตรชีวภาพ (สมุนไพร)	87,320.00	0	-	87,320.00	-
	ค่าใช้จ่ายโครงการขับเคลื่อนการเกษตรระดับหมู่บ้านสู่การผลิตสินค้าเกษตรมูลค่าสูง	90,200.00	0	-	90,200.00	-
	ค่าใช้จ่ายโครงการการสนับสนุนการขับเคลื่อนงานด้านการเกษตรในระดับพื้นที่	49,880.00	0	-	49,880.00	-
	ค่าใช้จ่ายเพื่ออำนวยการขับเคลื่อนโครงการอันเนื่องมาจากพระราชดำริ	205,600.00	0	-	205,600.00	-
<b>29</b>	<b>ศรีสะเกษ</b>	<b>220,380.00</b>	<b>0.00</b>	<b>0.00</b>	<b>220,379.00</b>	<b>1.00</b>
	ค่าใช้จ่ายโครงการพัฒนาเกษตรกรรมยั่งยืน (เกษตรผสมผสาน)	35,000.00	0	-	35,000.00	-
	ค่าใช้จ่ายโครงการขับเคลื่อนการเกษตรระดับหมู่บ้านสู่การผลิตสินค้าเกษตรมูลค่าสูง	116,600.00	0	-	116,599.50	0.50
	ค่าใช้จ่ายโครงการการสนับสนุนการขับเคลื่อนงานด้านการเกษตรในระดับพื้นที่	58,780.00	0	-	58,779.50	0.50
	ค่าใช้จ่ายเพื่ออำนวยการขับเคลื่อนโครงการอันเนื่องมาจากพระราชดำริ	10,000.00	0	-	10,000.00	-
<b>30</b>	<b>อุบลราชธานี</b>	<b>261,450.00</b>	<b>0.00</b>	<b>0.00</b>	<b>261,450.00</b>	<b>0.00</b>
	ค่าใช้จ่ายโครงการพัฒนาเกษตรกรรมยั่งยืน (เกษตรผสมผสาน)	35,000.00	0	-	35,000.00	-
	ค่าใช้จ่ายโครงการขับเคลื่อนการเกษตรระดับหมู่บ้านสู่การผลิตสินค้าเกษตรมูลค่าสูง	132,300.00	0	-	132,300.00	-
	ค่าใช้จ่ายโครงการการสนับสนุนการขับเคลื่อนงานด้านการเกษตรในระดับพื้นที่	64,150.00	0	-	64,150.00	-
	ค่าใช้จ่ายเพื่ออำนวยการขับเคลื่อนโครงการอันเนื่องมาจากพระราชดำริ	30,000.00	0	-	30,000.00	-
<b>31</b>	<b>ยโสธร</b>	<b>178,510.00</b>	<b>0.00</b>	<b>0.00</b>	<b>178,510.00</b>	<b>0.00</b>
	ค่าใช้จ่ายโครงการพัฒนาเกษตรกรรมยั่งยืน (เกษตรผสมผสาน)	65,000.00	0	-	65,000.00	-
	ค่าใช้จ่ายโครงการขับเคลื่อนการเกษตรระดับหมู่บ้านสู่การผลิตสินค้าเกษตรมูลค่าสูง	57,900.00	0	-	57,900.00	-
	ค่าใช้จ่ายโครงการการสนับสนุนการขับเคลื่อนงานด้านการเกษตรในระดับพื้นที่	45,610.00	0	-	45,610.00	-
	ค่าใช้จ่ายเพื่ออำนวยการขับเคลื่อนโครงการอันเนื่องมาจากพระราชดำริ	10,000.00	0	-	10,000.00	-
<b>32</b>	<b>ชัยภูมิ</b>	<b>178,090.00</b>	<b>0.00</b>	<b>0.00</b>	<b>178,086.10</b>	<b>3.90</b>
	ค่าใช้จ่ายโครงการพัฒนาเกษตรกรรมยั่งยืน (เกษตรผสมผสาน)	35,000.00	0	-	35,000.00	-
	ค่าใช้จ่ายโครงการขับเคลื่อนการเกษตรระดับหมู่บ้านสู่การผลิตสินค้าเกษตรมูลค่าสูง	85,000.00	0	-	84,996.10	3.90



ลำดับ	หน่วยงาน / รายการ	งบประมาณที่ได้รับจัดสรร	สำรอง	ผูกพัน	ผลเบิกจ่าย	คงเหลือ
	ค่าใช้จ่ายโครงการการสนับสนุนการขับเคลื่อนงานด้านการเกษตรในระดับพื้นที่	48,090.00	0	-	48,090.00	-
	ค่าใช้จ่ายเพื่ออำนวยความสะดวกโครงการอันเนื่องมาจากพระราชดำริ	10,000.00	0	-	10,000.00	-
<b>33</b>	<b>อำนาจเจริญ</b>	<b>201,650.00</b>		<b>0.00</b>	<b>201,649.50</b>	<b>0.50</b>
	ค่าใช้จ่ายโครงการพัฒนาเกษตรกรรมยั่งยืน (เกษตรผสมผสาน)	35,000.00	0	-	35,000.00	-
	ค่าใช้จ่ายโครงการส่งเสริมและพัฒนาผลิตสินค้าเกษตรชีวภาพ (สมุนไพร)	87,320.00	0	-	87,320.00	-
	ค่าใช้จ่ายโครงการขับเคลื่อนการเกษตรระดับหมู่บ้านสู่การผลิตสินค้าเกษตรมูลค่าสูง	37,300.00	0	-	37,300.00	-
	ค่าใช้จ่ายโครงการการสนับสนุนการขับเคลื่อนงานด้านการเกษตรในระดับพื้นที่	32,030.00	0	-	32,029.50	0.50
	ค่าใช้จ่ายเพื่ออำนวยความสะดวกโครงการอันเนื่องมาจากพระราชดำริ	10,000.00	0	-	10,000.00	-
<b>34</b>	<b>หนองบัวลำภู</b>	<b>107,240.00</b>	<b>0.00</b>	<b>0.00</b>	<b>107,224.80</b>	<b>15.20</b>
	ค่าใช้จ่ายโครงการพัฒนาเกษตรกรรมยั่งยืน (เกษตรผสมผสาน)	35,000.00	0	-	35,000.00	-
	ค่าใช้จ่ายโครงการขับเคลื่อนการเกษตรระดับหมู่บ้านสู่การผลิตสินค้าเกษตรมูลค่าสูง	32,000.00	0	-	32,000.00	-
	ค่าใช้จ่ายโครงการการสนับสนุนการขับเคลื่อนงานด้านการเกษตรในระดับพื้นที่	30,240.00	0	-	30,240.00	-
	ค่าใช้จ่ายเพื่ออำนวยความสะดวกโครงการอันเนื่องมาจากพระราชดำริ	10,000.00	0	-	9,984.80	15.20
<b>35</b>	<b>ขอนแก่น</b>	<b>302,740.00</b>	<b>0.00</b>	<b>0.00</b>	<b>302,738.20</b>	<b>1.80</b>
	ค่าใช้จ่ายโครงการพัฒนาเกษตรกรรมยั่งยืน (เกษตรผสมผสาน)	35,000.00	0	-	35,000.00	-
	ค่าใช้จ่ายโครงการขับเคลื่อนการเกษตรระดับหมู่บ้านสู่การผลิตสินค้าเกษตรมูลค่าสูง	137,800.00	0	-	137,800.00	-
	ค่าใช้จ่ายโครงการการสนับสนุนการขับเคลื่อนงานด้านการเกษตรในระดับพื้นที่	119,940.00	0	-	119,938.20	1.80
	ค่าใช้จ่ายเพื่ออำนวยความสะดวกโครงการอันเนื่องมาจากพระราชดำริ	10,000.00	0	-	10,000.00	-
<b>36</b>	<b>อุดรธานี</b>	<b>313,420.00</b>	<b>0.00</b>	<b>0.00</b>	<b>313,420.00</b>	<b>0.00</b>
	ค่าใช้จ่ายโครงการพัฒนาเกษตรกรรมยั่งยืน (เกษตรผสมผสาน)	35,000.00	0	-	35,000.00	-
	ค่าใช้จ่ายโครงการส่งเสริมและพัฒนาผลิตสินค้าเกษตรชีวภาพ (สมุนไพร)	87,320.00	0	-	87,320.00	-
	ค่าใช้จ่ายโครงการขับเคลื่อนการเกษตรระดับหมู่บ้านสู่การผลิตสินค้าเกษตรมูลค่าสูง	105,900.00	0	-	105,900.00	-
	ค่าใช้จ่ายโครงการการสนับสนุนการขับเคลื่อนงานด้านการเกษตรในระดับพื้นที่	55,200.00	0	-	55,200.00	-

ลำดับ	หน่วยงาน / รายการ	งบประมาณที่ได้รับจัดสรร	สำรอง	ผูกพัน	ผลเบิกจ่าย	คงเหลือ
	ค่าใช้จ่ายเพื่ออำนวยการขับเคลื่อนโครงการอันเนื่องมาจากพระราชดำริ	30,000.00	0	-	30,000.00	-
<b>37</b>	<b>เลย</b>	<b>241,060.00</b>	<b>0.00</b>	<b>0.00</b>	<b>241,055.00</b>	<b>5.00</b>
	ค่าใช้จ่ายโครงการพัฒนาเกษตรกรรมยั่งยืน (เกษตรผสมผสาน)	35,000.00	0	-	35,000.00	-
	ค่าใช้จ่ายโครงการขับเคลื่อนการเกษตรระดับหมู่บ้านสู่การผลิตสินค้าเกษตรมูลค่าสูง	74,300.00	0	-	74,295.00	5.00
	ค่าใช้จ่ายโครงการการสนับสนุนการขับเคลื่อนงานด้านการเกษตรในระดับพื้นที่	44,510.00	0	-	44,510.00	-
	ค่าใช้จ่ายเพื่ออำนวยการขับเคลื่อนโครงการอันเนื่องมาจากพระราชดำริ	87,250.00	0	-	87,250.00	-
<b>38</b>	<b>หนองคาย</b>	<b>128,510.00</b>	<b>0.00</b>	<b>0.00</b>	<b>128,510.00</b>	<b>0.00</b>
	ค่าใช้จ่ายโครงการพัฒนาเกษตรกรรมยั่งยืน (เกษตรผสมผสาน)	35,000.00	0	-	35,000.00	-
	ค่าใช้จ่ายโครงการขับเคลื่อนการเกษตรระดับหมู่บ้านสู่การผลิตสินค้าเกษตรมูลค่าสูง	47,900.00	0	-	47,900.00	-
	ค่าใช้จ่ายโครงการการสนับสนุนการขับเคลื่อนงานด้านการเกษตรในระดับพื้นที่	35,610.00	0	-	35,610.00	-
	ค่าใช้จ่ายเพื่ออำนวยการขับเคลื่อนโครงการอันเนื่องมาจากพระราชดำริ	10,000.00	0	-	10,000.00	-
<b>39</b>	<b>มหาสารคาม</b>	<b>264,140.00</b>	<b>0.00</b>	<b>0.00</b>	<b>264,140.00</b>	<b>0.00</b>
	ค่าใช้จ่ายโครงการพัฒนาเกษตรกรรมยั่งยืน (เกษตรผสมผสาน)	35,000.00	0	-	35,000.00	-
	ค่าใช้จ่ายโครงการส่งเสริมและพัฒนาผลิตสินค้าเกษตรชีวภาพ (สมุนไพร)	87,320.00	0	-	87,320.00	-
	ค่าใช้จ่ายโครงการขับเคลื่อนการเกษตรระดับหมู่บ้านสู่การผลิตสินค้าเกษตรมูลค่าสูง	69,100.00	0	-	69,100.00	-
	ค่าใช้จ่ายโครงการการสนับสนุนการขับเคลื่อนงานด้านการเกษตรในระดับพื้นที่	42,720.00	0	-	42,720.00	-
	ค่าใช้จ่ายเพื่ออำนวยการขับเคลื่อนโครงการอันเนื่องมาจากพระราชดำริ	30,000.00	0	-	30,000.00	-
<b>40</b>	<b>ร้อยเอ็ด</b>	<b>206,100.00</b>	<b>0.00</b>	<b>0.00</b>	<b>206,100.00</b>	<b>0.00</b>
	ค่าใช้จ่ายโครงการพัฒนาเกษตรกรรมยั่งยืน (เกษตรผสมผสาน)	35,000.00	0	-	35,000.00	-
	ค่าใช้จ่ายโครงการขับเคลื่อนการเกษตรระดับหมู่บ้านสู่การผลิตสินค้าเกษตรมูลค่าสูง	105,900.00	0	-	105,900.00	-
	ค่าใช้จ่ายโครงการการสนับสนุนการขับเคลื่อนงานด้านการเกษตรในระดับพื้นที่	55,200.00	0	-	55,200.00	-
	ค่าใช้จ่ายเพื่ออำนวยการขับเคลื่อนโครงการอันเนื่องมาจากพระราชดำริ	10,000.00	0	-	10,000.00	-
<b>41</b>	<b>กาฬสินธุ์</b>	<b>192,170.00</b>		<b>0.00</b>	<b>192,170.00</b>	<b>0.00</b>

ลำดับ	หน่วยงาน / รายการ	งบประมาณที่ได้รับจัดสรร	สำรอง	ผูกพัน	ผลเบิกจ่าย	คงเหลือ
	ค่าใช้จ่ายโครงการพัฒนาเกษตรกรรมยั่งยืน (เกษตรผสมผสาน)	35,000.00	0	-	35,000.00	-
	ค่าใช้จ่ายโครงการขับเคลื่อนการเกษตรระดับหมู่บ้านสู่การผลิตสินค้าเกษตรมูลค่าสูง	95,500.00	0	-	95,500.00	-
	ค่าใช้จ่ายโครงการการสนับสนุนการขับเคลื่อนงานด้านการเกษตรในระดับพื้นที่	51,670.00	0	-	51,670.00	-
	ค่าใช้จ่ายเพื่ออำนวยการขับเคลื่อนโครงการอันเนื่องมาจากพระราชดำริ	10,000.00	0	-	10,000.00	-
<b>42</b>	<b>สกลนคร</b>	<b>309,490.00</b>	<b>0.00</b>	<b>0.00</b>	<b>309,489.71</b>	<b>0.29</b>
	ค่าใช้จ่ายโครงการพัฒนาเกษตรกรรมยั่งยืน (เกษตรผสมผสาน)	35,000.00	0	-	35,000.00	-
	ค่าใช้จ่ายโครงการส่งเสริมและพัฒนาผลิตสินค้าเกษตรชีวภาพ (สมุนไพร)	87,320.00	0	-	87,319.71	0.29
	ค่าใช้จ่ายโครงการขับเคลื่อนการเกษตรระดับหมู่บ้านสู่การผลิตสินค้าเกษตรมูลค่าสูง	95,500.00	0	-	95,500.00	-
	ค่าใช้จ่ายโครงการการสนับสนุนการขับเคลื่อนงานด้านการเกษตรในระดับพื้นที่	51,670.00	0	-	51,670.00	-
	ค่าใช้จ่ายเพื่ออำนวยการขับเคลื่อนโครงการอันเนื่องมาจากพระราชดำริ	40,000.00	0	-	40,000.00	-
<b>43</b>	<b>นครพนม</b>	<b>169,730.00</b>		<b>0.00</b>	<b>169,730.00</b>	<b>0.00</b>
	ค่าใช้จ่ายโครงการพัฒนาเกษตรกรรมยั่งยืน (เกษตรผสมผสาน)	35,000.00	0	-	35,000.00	-
	ค่าใช้จ่ายโครงการขับเคลื่อนการเกษตรระดับหมู่บ้านสู่การผลิตสินค้าเกษตรมูลค่าสูง	63,800.00	0	-	63,800.00	-
	ค่าใช้จ่ายโครงการการสนับสนุนการขับเคลื่อนงานด้านการเกษตรในระดับพื้นที่	40,930.00	0	-	40,930.00	-
	ค่าใช้จ่ายเพื่ออำนวยการขับเคลื่อนโครงการอันเนื่องมาจากพระราชดำริ	30,000.00	0	-	30,000.00	-
<b>44</b>	<b>มุกดาหาร</b>	<b>134,330.00</b>	<b>0.00</b>	<b>0.00</b>	<b>134,330.00</b>	<b>0.00</b>
	ค่าใช้จ่ายโครงการพัฒนาเกษตรกรรมยั่งยืน (เกษตรผสมผสาน)	35,000.00	0	-	35,000.00	-
	ค่าใช้จ่ายโครงการขับเคลื่อนการเกษตรระดับหมู่บ้านสู่การผลิตสินค้าเกษตรมูลค่าสูง	37,300.00	0	-	37,300.00	-
	ค่าใช้จ่ายโครงการการสนับสนุนการขับเคลื่อนงานด้านการเกษตรในระดับพื้นที่	32,030.00	0	-	32,030.00	-
	ค่าใช้จ่ายเพื่ออำนวยการขับเคลื่อนโครงการอันเนื่องมาจากพระราชดำริ	30,000.00	0	-	30,000.00	-
<b>45</b>	<b>เชียงใหม่</b>	<b>367,450.00</b>	<b>0.00</b>	<b>0.00</b>	<b>367,450.00</b>	<b>0.00</b>
	ค่าใช้จ่ายโครงการพัฒนาเกษตรกรรมยั่งยืน (เกษตรผสมผสาน)	35,000.00	0	-	35,000.00	-
	ค่าใช้จ่ายโครงการขับเคลื่อนการเกษตรระดับหมู่บ้านสู่การผลิตสินค้าเกษตรมูลค่าสูง	132,300.00	0	-	132,300.00	-

ลำดับ	หน่วยงาน / รายการ	งบประมาณที่ได้รับจัดสรร	สำรอง	ผูกพัน	ผลเบิกจ่าย	คงเหลือ
	ค่าใช้จ่ายโครงการการสนับสนุนการขับเคลื่อนงานด้านการเกษตรในระดับพื้นที่	64,150.00	0	-	64,150.00	-
	ค่าใช้จ่ายเพื่ออำนวยการขับเคลื่อนโครงการอันเนื่องมาจากพระราชดำริ	136,000.00	0	-	136,000.00	-
<b>46</b>	<b>ลำพูน</b>	<b>121,520.00</b>	<b>0.00</b>	<b>0.00</b>	<b>121,520.00</b>	<b>0.00</b>
	ค่าใช้จ่ายโครงการพัฒนาเกษตรกรรมยั่งยืน (เกษตรผสมผสาน)	35,000.00	0	-	35,000.00	-
	ค่าใช้จ่ายโครงการขับเคลื่อนการเกษตรระดับหมู่บ้านสู่การผลิตสินค้าเกษตรมูลค่าสูง	42,700.00	0	-	42,700.00	-
	ค่าใช้จ่ายโครงการการสนับสนุนการขับเคลื่อนงานด้านการเกษตรในระดับพื้นที่	33,820.00	0	-	33,820.00	-
	ค่าใช้จ่ายเพื่ออำนวยการขับเคลื่อนโครงการอันเนื่องมาจากพระราชดำริ	10,000.00	0	-	10,000.00	-
<b>47</b>	<b>ลำปาง</b>	<b>176,820.00</b>		<b>0.00</b>	<b>176,820.00</b>	<b>0.00</b>
	ค่าใช้จ่ายโครงการพัฒนาเกษตรกรรมยั่งยืน (เกษตรผสมผสาน)	35,000.00	0	-	35,000.00	-
	ค่าใช้จ่ายโครงการขับเคลื่อนการเกษตรระดับหมู่บ้านสู่การผลิตสินค้าเกษตรมูลค่าสูง	69,100.00	0	-	69,100.00	-
	ค่าใช้จ่ายโครงการการสนับสนุนการขับเคลื่อนงานด้านการเกษตรในระดับพื้นที่	42,720.00	0	-	42,720.00	-
	ค่าใช้จ่ายเพื่ออำนวยการขับเคลื่อนโครงการอันเนื่องมาจากพระราชดำริ	30,000.00	0	-	30,000.00	-
<b>48</b>	<b>อุตรดิตถ์</b>	<b>208,510.00</b>	<b>0.00</b>	<b>0.00</b>	<b>208,510.00</b>	<b>0.00</b>
	ค่าใช้จ่ายโครงการพัฒนาเกษตรกรรมยั่งยืน (เกษตรผสมผสาน)	35,000.00	0	-	35,000.00	-
	ค่าใช้จ่ายโครงการขับเคลื่อนการเกษตรระดับหมู่บ้านสู่การผลิตสินค้าเกษตรมูลค่าสูง	47,900.00	0	-	47,900.00	-
	ค่าใช้จ่ายโครงการการสนับสนุนการขับเคลื่อนงานด้านการเกษตรในระดับพื้นที่	35,610.00	0	-	35,610.00	-
	ค่าใช้จ่ายเพื่ออำนวยการขับเคลื่อนโครงการอันเนื่องมาจากพระราชดำริ	90,000.00	0	-	90,000.00	-
<b>49</b>	<b>แพร่</b>	<b>121,520.00</b>	<b>0.00</b>	<b>0.00</b>	<b>121,520.00</b>	<b>0.00</b>
	ค่าใช้จ่ายโครงการพัฒนาเกษตรกรรมยั่งยืน (เกษตรผสมผสาน)	35,000.00	0	-	35,000.00	-
	ค่าใช้จ่ายโครงการขับเคลื่อนการเกษตรระดับหมู่บ้านสู่การผลิตสินค้าเกษตรมูลค่าสูง	42,700.00	0	-	42,700.00	-
	ค่าใช้จ่ายโครงการการสนับสนุนการขับเคลื่อนงานด้านการเกษตรในระดับพื้นที่	33,820.00	0	-	33,820.00	-
	ค่าใช้จ่ายเพื่ออำนวยการขับเคลื่อนโครงการอันเนื่องมาจากพระราชดำริ	10,000.00	0	-	10,000.00	-
<b>50</b>	<b>น่าน</b>	<b>847,548.00</b>	<b>0.00</b>	<b>0.00</b>	<b>847,547.68</b>	<b>0.32</b>

ลำดับ	หน่วยงาน / รายการ	งบประมาณที่ได้รับจัดสรร	สำรอง	ผูกพัน	ผลเบิกจ่าย	คงเหลือ
	ค่าใช้จ่ายโครงการพัฒนาเกษตรกรรมยั่งยืน (เกษตรผสมผสาน)	35,000.00	0	-	35,000.00	-
	ค่าใช้จ่ายโครงการส่งเสริมและพัฒนาผลิตสินค้าเกษตรชีวภาพ (สมุนไพร)	82,320.00	0	-	82,320.00	-
	ค่าใช้จ่ายโครงการขับเคลื่อนการเกษตรระดับหมู่บ้านสู่การผลิตสินค้าเกษตรมูลค่าสูง	79,600.00	0	-	79,600.00	-
	ค่าใช้จ่ายโครงการการสนับสนุนการขับเคลื่อนงานด้านการเกษตรในระดับพื้นที่	46,300.00	0	-	46,300.00	-
	ค่าใช้จ่ายเพื่ออำนวยการขับเคลื่อนโครงการอันเนื่องมาจากพระราชดำริ	604,328.00	0	-	604,327.68	0.32
<b>51</b>	<b>พะเยา</b>	<b>128,510.00</b>	<b>0.00</b>	<b>0.00</b>	<b>128,510.00</b>	<b>0.00</b>
	ค่าใช้จ่ายโครงการพัฒนาเกษตรกรรมยั่งยืน (เกษตรผสมผสาน)	35,000.00	0	-	35,000.00	-
	ค่าใช้จ่ายโครงการขับเคลื่อนการเกษตรระดับหมู่บ้านสู่การผลิตสินค้าเกษตรมูลค่าสูง	47,900.00	0	-	47,900.00	-
	ค่าใช้จ่ายโครงการการสนับสนุนการขับเคลื่อนงานด้านการเกษตรในระดับพื้นที่	35,610.00	0	-	35,610.00	-
	ค่าใช้จ่ายเพื่ออำนวยการขับเคลื่อนโครงการอันเนื่องมาจากพระราชดำริ	10,000.00	0	-	10,000.00	-
<b>52</b>	<b>เชียงราย</b>	<b>709,490.00</b>	<b>0.00</b>	<b>0.00</b>	<b>709,490.00</b>	<b>0.00</b>
	ค่าใช้จ่ายโครงการพัฒนาเกษตรกรรมยั่งยืน (เกษตรผสมผสาน)	35,000.00	0	-	35,000.00	-
	ค่าใช้จ่ายโครงการส่งเสริมและพัฒนาผลิตสินค้าเกษตรชีวภาพ (สมุนไพร)	87,320.00	0	-	87,320.00	-
	ค่าใช้จ่ายโครงการขับเคลื่อนการเกษตรระดับหมู่บ้านสู่การผลิตสินค้าเกษตรมูลค่าสูง	95,500.00	0	-	95,500.00	-
	ค่าใช้จ่ายโครงการการสนับสนุนการขับเคลื่อนงานด้านการเกษตรในระดับพื้นที่	51,670.00	0	-	51,670.00	-
	ค่าใช้จ่ายเพื่ออำนวยการขับเคลื่อนโครงการอันเนื่องมาจากพระราชดำริ	440,000.00	0	-	440,000.00	-
<b>53</b>	<b>แม่ฮ่องสอน</b>	<b>494,330.00</b>	<b>0.00</b>	<b>0.00</b>	<b>494,265.00</b>	<b>65.00</b>
	ค่าใช้จ่ายโครงการพัฒนาเกษตรกรรมยั่งยืน (เกษตรผสมผสาน)	35,000.00	0	-	35,000.00	-
	ค่าใช้จ่ายโครงการขับเคลื่อนการเกษตรระดับหมู่บ้านสู่การผลิตสินค้าเกษตรมูลค่าสูง	37,300.00	0	-	37,300.00	-
	ค่าใช้จ่ายโครงการการสนับสนุนการขับเคลื่อนงานด้านการเกษตรในระดับพื้นที่	32,030.00	0	-	31,965.00	65.00
	ค่าใช้จ่ายเพื่ออำนวยการขับเคลื่อนโครงการอันเนื่องมาจากพระราชดำริ	390,000.00	0	-	390,000.00	-
<b>54</b>	<b>นครสวรรค์</b>	<b>170,900.00</b>	<b>0.00</b>	<b>0.00</b>	<b>170,900.00</b>	<b>0.00</b>
	ค่าใช้จ่ายโครงการพัฒนาเกษตรกรรมยั่งยืน (เกษตรผสมผสาน)	35,000.00	0	-	35,000.00	-

ลำดับ	หน่วยงาน / รายการ	งบประมาณที่ได้รับจัดสรร	สำรอง	ผูกพัน	ผลเบิกจ่าย	คงเหลือ
	ค่าใช้จ่ายโครงการขับเคลื่อนการเกษตรระดับหมู่บ้านสู่การผลิตสินค้าเกษตรมูลค่าสูง	79,600.00	0	-	79,600.00	-
	ค่าใช้จ่ายโครงการการสนับสนุนการขับเคลื่อนงานด้านการเกษตรในระดับพื้นที่	46,300.00	0	-	46300	-
	ค่าใช้จ่ายเพื่ออำนวยการขับเคลื่อนโครงการอันเนื่องมาจากพระราชดำริ	10,000.00	0	-	10,000.00	-
<b>55</b>	<b>อุทัยธานี</b>	<b>208,840.00</b>	<b>0.00</b>	<b>0.00</b>	<b>208,840.00</b>	<b>0.00</b>
	ค่าใช้จ่ายโครงการพัฒนาเกษตรกรรมยั่งยืน (เกษตรผสมผสาน)	35,000.00	0	-	35,000.00	-
	ค่าใช้จ่ายโครงการส่งเสริมและพัฒนาผลิตสินค้าเกษตรชีวภาพ (สมุนไพร)	87,320.00	0	-	87,320.00	-
	ค่าใช้จ่ายโครงการขับเคลื่อนการเกษตรระดับหมู่บ้านสู่การผลิตสินค้าเกษตรมูลค่าสูง	42,700.00	0	-	42,700.00	-
	ค่าใช้จ่ายโครงการการสนับสนุนการขับเคลื่อนงานด้านการเกษตรในระดับพื้นที่	33,820.00	0	-	33,820.00	-
	ค่าใช้จ่ายเพื่ออำนวยการขับเคลื่อนโครงการอันเนื่องมาจากพระราชดำริ	10,000.00	0	-	10,000.00	-
<b>56</b>	<b>กำแพงเพชร</b>	<b>142,740.00</b>	<b>0.00</b>	<b>0.00</b>	<b>142,740.00</b>	<b>0.00</b>
	ค่าใช้จ่ายโครงการพัฒนาเกษตรกรรมยั่งยืน (เกษตรผสมผสาน)	35,000.00	0	-	35,000.00	-
	ค่าใช้จ่ายโครงการขับเคลื่อนการเกษตรระดับหมู่บ้านสู่การผลิตสินค้าเกษตรมูลค่าสูง	58,600.00	0	-	58,600.00	-
	ค่าใช้จ่ายโครงการการสนับสนุนการขับเคลื่อนงานด้านการเกษตรในระดับพื้นที่	39,140.00	0	-	39,140.00	-
	ค่าใช้จ่ายเพื่ออำนวยการขับเคลื่อนโครงการอันเนื่องมาจากพระราชดำริ	10,000.00	0	-	10,000.00	-
<b>57</b>	<b>ตาก</b>	<b>128,510.00</b>	<b>0.00</b>	<b>0.00</b>	<b>128,510.00</b>	<b>0.00</b>
	ค่าใช้จ่ายโครงการพัฒนาเกษตรกรรมยั่งยืน (เกษตรผสมผสาน)	35,000.00	0	-	35,000.00	-
	ค่าใช้จ่ายโครงการขับเคลื่อนการเกษตรระดับหมู่บ้านสู่การผลิตสินค้าเกษตรมูลค่าสูง	47,900.00	0	-	47,900.00	-
	ค่าใช้จ่ายโครงการการสนับสนุนการขับเคลื่อนงานด้านการเกษตรในระดับพื้นที่	35,610.00	0	-	35,610.00	-
	ค่าใช้จ่ายเพื่ออำนวยการขับเคลื่อนโครงการอันเนื่องมาจากพระราชดำริ	10,000.00	0	-	10,000.00	-
<b>58</b>	<b>สุโขทัย</b>	<b>128,510.00</b>	<b>0.00</b>	<b>0.00</b>	<b>128,510.00</b>	<b>0.00</b>
	ค่าใช้จ่ายโครงการพัฒนาเกษตรกรรมยั่งยืน (เกษตรผสมผสาน)	35,000.00	0	-	35,000.00	-
	ค่าใช้จ่ายโครงการขับเคลื่อนการเกษตรระดับหมู่บ้านสู่การผลิตสินค้าเกษตรมูลค่าสูง	47,900.00	0	-	47,900.00	-
	ค่าใช้จ่ายโครงการการสนับสนุนการขับเคลื่อนงานด้านการเกษตรในระดับพื้นที่	35,610.00	0	-	35,610.00	-

ลำดับ	หน่วยงาน / รายการ	งบประมาณที่ได้รับจัดสรร	สำรอง	ผูกพัน	ผลเบิกจ่าย	คงเหลือ
	ค่าใช้จ่ายเพื่ออำนวยการขับเคลื่อนโครงการอันเนื่องมาจากพระราชดำริ	10,000.00	0	-	10,000.00	-
<b>59</b>	<b>พิษณุโลก</b>	<b>295,830.00</b>	<b>0.00</b>	<b>0.00</b>	<b>295,830.00</b>	<b>0.00</b>
	ค่าใช้จ่ายโครงการพัฒนาเกษตรกรรมยั่งยืน (เกษตรผสมผสาน)	35,000.00	0	-	35,000.00	-
	ค่าใช้จ่ายโครงการส่งเสริมและพัฒนาผลิตสินค้าเกษตรชีวภาพ (สมุนไพร)	87,320.00	0	-	87,320.00	-
	ค่าใช้จ่ายโครงการขับเคลื่อนการเกษตรระดับหมู่บ้านสู่การผลิตสินค้าเกษตรมูลค่าสูง	47,900.00	0	-	47,900.00	-
	ค่าใช้จ่ายโครงการการสนับสนุนการขับเคลื่อนงานด้านการเกษตรในระดับพื้นที่	35,610.00	0	-	35,610.00	-
	ค่าใช้จ่ายเพื่ออำนวยการขับเคลื่อนโครงการอันเนื่องมาจากพระราชดำริ	90,000.00	0	-	90,000.00	-
<b>60</b>	<b>พิจิตร</b>	<b>149,730.00</b>	<b>0.00</b>	<b>0.00</b>	<b>149,730.00</b>	<b>0.00</b>
	ค่าใช้จ่ายโครงการพัฒนาเกษตรกรรมยั่งยืน (เกษตรผสมผสาน)	35,000.00	0	-	35,000.00	-
	ค่าใช้จ่ายโครงการขับเคลื่อนการเกษตรระดับหมู่บ้านสู่การผลิตสินค้าเกษตรมูลค่าสูง	63,800.00	0	-	63,800.00	-
	ค่าใช้จ่ายโครงการการสนับสนุนการขับเคลื่อนงานด้านการเกษตรในระดับพื้นที่	40,930.00	0	-	40,930.00	-
	ค่าใช้จ่ายเพื่ออำนวยการขับเคลื่อนโครงการอันเนื่องมาจากพระราชดำริ	10,000.00	0	-	10,000.00	-
<b>61</b>	<b>เพชรบูรณ์</b>	<b>225,060.00</b>	<b>0.00</b>	<b>0.00</b>	<b>225,060.00</b>	<b>0.00</b>
	ค่าใช้จ่ายโครงการพัฒนาเกษตรกรรมยั่งยืน (เกษตรผสมผสาน)	35,000.00	0	-	35,000.00	-
	ค่าใช้จ่ายโครงการส่งเสริมและพัฒนาผลิตสินค้าเกษตรชีวภาพ (สมุนไพร)	82,320.00	0	-	82,320.00	-
	ค่าใช้จ่ายโครงการขับเคลื่อนการเกษตรระดับหมู่บ้านสู่การผลิตสินค้าเกษตรมูลค่าสูง	58,600.00	0	-	58,600.00	-
	ค่าใช้จ่ายโครงการการสนับสนุนการขับเคลื่อนงานด้านการเกษตรในระดับพื้นที่	39,140.00	0	-	39,140.00	-
	ค่าใช้จ่ายเพื่ออำนวยการขับเคลื่อนโครงการอันเนื่องมาจากพระราชดำริ	10,000.00	0	-	10,000.00	-
<b>62</b>	<b>ราชบุรี</b>	<b>237,870.00</b>	<b>0.00</b>	<b>0.00</b>	<b>237,870.00</b>	<b>0.00</b>
	ค่าใช้จ่ายโครงการพัฒนาเกษตรกรรมยั่งยืน (เกษตรผสมผสาน)	35,000.00	0	-	35,000.00	-
	ค่าใช้จ่ายโครงการส่งเสริมและพัฒนาผลิตสินค้าเกษตรชีวภาพ (สมุนไพร)	82,320.00	0	-	82,320.00	-
	ค่าใช้จ่ายโครงการขับเคลื่อนการเกษตรระดับหมู่บ้านสู่การผลิตสินค้าเกษตรมูลค่าสูง	53,200.00	0	-	53,200.00	-
	ค่าใช้จ่ายโครงการการสนับสนุนการขับเคลื่อนงานด้านการเกษตรในระดับพื้นที่	37,350.00	0	-	37,350.00	-

ลำดับ	หน่วยงาน / รายการ	งบประมาณที่ได้รับจัดสรร	สำรอง	ผูกพัน	ผลเบิกจ่าย	คงเหลือ
	ค่าใช้จ่ายเพื่ออำนวยการขับเคลื่อนโครงการอันเนื่องมาจากพระราชดำริ	30,000.00	0	-	30,000.00	-
<b>63</b>	<b>กาญจนบุรี</b>	<b>566,820.00</b>	<b>0.00</b>	<b>0.00</b>	<b>566,820.00</b>	<b>0.00</b>
	ค่าใช้จ่ายโครงการพัฒนาเกษตรกรรมยั่งยืน (เกษตรผสมผสาน)	35,000.00	0	-	35,000.00	-
	ค่าใช้จ่ายโครงการขับเคลื่อนการเกษตรระดับหมู่บ้านสู่การผลิตสินค้าเกษตรมูลค่าสูง	69,100.00	0	-	69,100.00	-
	ค่าใช้จ่ายโครงการการสนับสนุนการขับเคลื่อนงานด้านการเกษตรในระดับพื้นที่	42,720.00	0	-	42,720.00	-
	ค่าใช้จ่ายเพื่ออำนวยการขับเคลื่อนโครงการอันเนื่องมาจากพระราชดำริ	420,000.00	0	-	420,000.00	-
<b>64</b>	<b>สุพรรณบุรี</b>	<b>135,550.00</b>	<b>0.00</b>	<b>0.00</b>	<b>135,550.00</b>	<b>0.00</b>
	ค่าใช้จ่ายโครงการพัฒนาเกษตรกรรมยั่งยืน (เกษตรผสมผสาน)	35,000.00	0	-	35,000.00	-
	ค่าใช้จ่ายโครงการขับเคลื่อนการเกษตรระดับหมู่บ้านสู่การผลิตสินค้าเกษตรมูลค่าสูง	53,200.00	0	-	53,200.00	-
	ค่าใช้จ่ายโครงการการสนับสนุนการขับเคลื่อนงานด้านการเกษตรในระดับพื้นที่	37,350.00	0	-	37,350.00	-
	ค่าใช้จ่ายเพื่ออำนวยการขับเคลื่อนโครงการอันเนื่องมาจากพระราชดำริ	10,000.00	0	-	10,000.00	-
<b>65</b>	<b>นครปฐม</b>	<b>201,650.00</b>	<b>0.00</b>	<b>0.00</b>	<b>201,650.00</b>	<b>0.00</b>
	ค่าใช้จ่ายโครงการพัฒนาเกษตรกรรมยั่งยืน (เกษตรผสมผสาน)	35,000.00	0	-	35,000.00	-
	ค่าใช้จ่ายโครงการส่งเสริมและพัฒนาผลิตสินค้าเกษตรชีวภาพ (สมุนไพร)	87,320.00	0	-	87,320.00	-
	ค่าใช้จ่ายโครงการขับเคลื่อนการเกษตรระดับหมู่บ้านสู่การผลิตสินค้าเกษตรมูลค่าสูง	37,300.00	0	-	37,300.00	-
	ค่าใช้จ่ายโครงการการสนับสนุนการขับเคลื่อนงานด้านการเกษตรในระดับพื้นที่	32,030.00	0	-	32,030.00	-
	ค่าใช้จ่ายเพื่ออำนวยการขับเคลื่อนโครงการอันเนื่องมาจากพระราชดำริ	10,000.00	0	-	10,000.00	-
<b>66</b>	<b>สมุทรสาคร</b>	<b>85,970.00</b>	<b>0.00</b>	<b>0.00</b>	<b>85,969.30</b>	<b>0.70</b>
	ค่าใช้จ่ายโครงการพัฒนาเกษตรกรรมยั่งยืน (เกษตรผสมผสาน)	35,000.00	0	-	34,999.30	0.70
	ค่าใช้จ่ายโครงการขับเคลื่อนการเกษตรระดับหมู่บ้านสู่การผลิตสินค้าเกษตรมูลค่าสูง	16,100.00	0	-	16,100.00	-
	ค่าใช้จ่ายโครงการการสนับสนุนการขับเคลื่อนงานด้านการเกษตรในระดับพื้นที่	24,870.00	0	-	24,870.00	-
	ค่าใช้จ่ายเพื่ออำนวยการขับเคลื่อนโครงการอันเนื่องมาจากพระราชดำริ	10,000.00	0	-	10,000.00	-
<b>67</b>	<b>สมุทรสงคราม</b>	<b>85,970.00</b>	<b>0.00</b>	<b>0.00</b>	<b>85,970.00</b>	<b>0.00</b>



ลำดับ	หน่วยงาน / รายการ	งบประมาณที่ได้รับจัดสรร	สำรอง	ผูกพัน	ผลเบิกจ่าย	คงเหลือ
	ค่าใช้จ่ายโครงการพัฒนาเกษตรกรรมยั่งยืน (เกษตรผสมผสาน)	35,000.00	0	-	35,000.00	-
	ค่าใช้จ่ายโครงการขับเคลื่อนการเกษตรระดับหมู่บ้านสู่การผลิตสินค้าเกษตรมูลค่าสูง	16,100.00	0	-	16,100.00	-
	ค่าใช้จ่ายโครงการการสนับสนุนการขับเคลื่อนงานด้านการเกษตรในระดับพื้นที่	24,870.00	0	-	24,870.00	-
	ค่าใช้จ่ายเพื่ออำนวยการขับเคลื่อนโครงการอันเนื่องมาจากพระราชดำริ	10,000.00	0	-	10,000.00	-
<b>68</b>	<b>เพชรบุรี</b>	<b>161,520.00</b>		<b>0.00</b>	<b>161,520.00</b>	<b>0.00</b>
	ค่าใช้จ่ายโครงการพัฒนาเกษตรกรรมยั่งยืน (เกษตรผสมผสาน)	35,000.00	0	-	35,000.00	-
	ค่าใช้จ่ายโครงการขับเคลื่อนการเกษตรระดับหมู่บ้านสู่การผลิตสินค้าเกษตรมูลค่าสูง	42,700.00	0	-	42,700.00	-
	ค่าใช้จ่ายโครงการการสนับสนุนการขับเคลื่อนงานด้านการเกษตรในระดับพื้นที่	33,820.00	0	-	33,820.00	-
	ค่าใช้จ่ายเพื่ออำนวยการขับเคลื่อนโครงการอันเนื่องมาจากพระราชดำริ	50,000.00	0	-	50,000.00	-
<b>69</b>	<b>ประจวบคีรีขันธ์</b>	<b>263,840.00</b>	<b>0.00</b>	<b>0.00</b>	<b>263,840.00</b>	<b>0.00</b>
	ค่าใช้จ่ายโครงการพัฒนาเกษตรกรรมยั่งยืน (เกษตรผสมผสาน)	35,000.00	0	-	35,000.00	-
	ค่าใช้จ่ายโครงการส่งเสริมและพัฒนาผลิตสินค้าเกษตรชีวภาพ (สมุนไพร)	82,320.00	0	-	82,320.00	-
	ค่าใช้จ่ายโครงการขับเคลื่อนการเกษตรระดับหมู่บ้านสู่การผลิตสินค้าเกษตรมูลค่าสูง	62,700.00	0	-	62,700.00	-
	ค่าใช้จ่ายโครงการการสนับสนุนการขับเคลื่อนงานด้านการเกษตรในระดับพื้นที่	73,820.00	0	-	73,820.00	-
	ค่าใช้จ่ายเพื่ออำนวยการขับเคลื่อนโครงการอันเนื่องมาจากพระราชดำริ	10,000.00	0	-	10,000.00	-
<b>70</b>	<b>นครศรีธรรมราช</b>	<b>532,470.00</b>	<b>0.00</b>	<b>0.00</b>	<b>532,470.00</b>	<b>0.00</b>
	ค่าใช้จ่ายโครงการพัฒนาเกษตรกรรมยั่งยืน (เกษตรผสมผสาน)	35,000.00	0	-	35,000.00	-
	ค่าใช้จ่ายโครงการขับเคลื่อนการเกษตรระดับหมู่บ้านสู่การผลิตสินค้าเกษตรมูลค่าสูง	121,900.00	0	-	121,900.00	-
	ค่าใช้จ่ายโครงการการสนับสนุนการขับเคลื่อนงานด้านการเกษตรในระดับพื้นที่	60,570.00	0	-	60,570.00	-
	ค่าใช้จ่ายเพื่ออำนวยการขับเคลื่อนโครงการอันเนื่องมาจากพระราชดำริ	315,000.00	0	-	315,000.00	-
<b>71</b>	<b>กระบี่</b>	<b>121,520.00</b>	<b>0.00</b>	<b>0.00</b>	<b>121,520.00</b>	<b>0.00</b>
	ค่าใช้จ่ายโครงการพัฒนาเกษตรกรรมยั่งยืน (เกษตรผสมผสาน)	35,000.00	0	-	35,000.00	-
	ค่าใช้จ่ายโครงการขับเคลื่อนการเกษตรระดับหมู่บ้านสู่การผลิตสินค้าเกษตรมูลค่าสูง	42,700.00	0	-	42,700.00	-

ลำดับ	หน่วยงาน / รายการ	งบประมาณที่ได้รับจัดสรร	สำรอง	ผูกพัน	ผลเบิกจ่าย	คงเหลือ
	ค่าใช้จ่ายโครงการการสนับสนุนการขับเคลื่อนงานด้านการเกษตรในระดับพื้นที่	33,820.00	0	-	33,820.00	-
	ค่าใช้จ่ายเพื่ออำนวยการขับเคลื่อนโครงการอันเนื่องมาจากพระราชดำริ	10,000.00	0	-	10,000.00	-
<b>72</b>	<b>พังงา</b>	<b>131,520.00</b>	<b>0.00</b>	<b>0.00</b>	<b>131,520.00</b>	<b>0.00</b>
	ค่าใช้จ่ายโครงการพัฒนาเกษตรกรรมยั่งยืน (เกษตรผสมผสาน)	35,000.00	0	-	35,000.00	-
	ค่าใช้จ่ายโครงการขับเคลื่อนการเกษตรระดับหมู่บ้านสู่การผลิตสินค้าเกษตรมูลค่าสูง	42,700.00	0	-	42,700.00	-
	ค่าใช้จ่ายโครงการการสนับสนุนการขับเคลื่อนงานด้านการเกษตรในระดับพื้นที่	43,820.00	0	-	43,820.00	-
	ค่าใช้จ่ายเพื่ออำนวยการขับเคลื่อนโครงการอันเนื่องมาจากพระราชดำริ	10,000.00	0	-	10,000.00	-
<b>73</b>	<b>ภูเก็ต</b>	<b>85,970.00</b>	<b>0.00</b>	<b>0.00</b>	<b>85,969.70</b>	<b>0.30</b>
	ค่าใช้จ่ายโครงการพัฒนาเกษตรกรรมยั่งยืน (เกษตรผสมผสาน)	35,000.00	0	-	35,000.00	-
	ค่าใช้จ่ายโครงการขับเคลื่อนการเกษตรระดับหมู่บ้านสู่การผลิตสินค้าเกษตรมูลค่าสูง	16,100.00	0	-	16,100.00	-
	ค่าใช้จ่ายโครงการการสนับสนุนการขับเคลื่อนงานด้านการเกษตรในระดับพื้นที่	24,870.00	0	-	24,869.70	0.30
	ค่าใช้จ่ายเพื่ออำนวยการขับเคลื่อนโครงการอันเนื่องมาจากพระราชดำริ	10,000.00	0	-	10,000.00	-
<b>74</b>	<b>สุราษฎร์ธานี</b>	<b>286,480.00</b>	<b>0.00</b>	<b>0.00</b>	<b>286,480.00</b>	<b>0.00</b>
	ค่าใช้จ่ายโครงการพัฒนาเกษตรกรรมยั่งยืน (เกษตรผสมผสาน)	35,000.00	0	-	35,000.00	-
	ค่าใช้จ่ายโครงการส่งเสริมและพัฒนาผลิตสินค้าเกษตรชีวภาพ (สมุนไพร)	87,320.00	0	-	87,320.00	-
	ค่าใช้จ่ายโครงการขับเคลื่อนการเกษตรระดับหมู่บ้านสู่การผลิตสินค้าเกษตรมูลค่าสูง	100,700.00	0	-	100,700.00	-
	ค่าใช้จ่ายโครงการการสนับสนุนการขับเคลื่อนงานด้านการเกษตรในระดับพื้นที่	53,460.00	0	-	53,460.00	-
	ค่าใช้จ่ายเพื่ออำนวยการขับเคลื่อนโครงการอันเนื่องมาจากพระราชดำริ	10,000.00	0	-	10,000.00	-
<b>75</b>	<b>ระนอง</b>	<b>110,050.00</b>	<b>0.00</b>	<b>0.00</b>	<b>110,050.00</b>	<b>0.00</b>
	ค่าใช้จ่ายโครงการพัฒนาเกษตรกรรมยั่งยืน (เกษตรผสมผสาน)	35,000.00	0	-	35,000.00	-
	ค่าใช้จ่ายโครงการขับเคลื่อนการเกษตรระดับหมู่บ้านสู่การผลิตสินค้าเกษตรมูลค่าสูง	26,600.00	0	-	26,600.00	-
	ค่าใช้จ่ายโครงการการสนับสนุนการขับเคลื่อนงานด้านการเกษตรในระดับพื้นที่	38,450.00	0	-	38,450.00	-
	ค่าใช้จ่ายเพื่ออำนวยการขับเคลื่อนโครงการอันเนื่องมาจากพระราชดำริ	10,000.00	0	-	10,000.00	-

ลำดับ	หน่วยงาน / รายการ	งบประมาณที่ได้รับจัดสรร	สำรอง	ผูกพัน	ผลเบิกจ่าย	คงเหลือ
<b>76</b>	<b>ชุมพร</b>	<b>301,520.00</b>	<b>0.00</b>	<b>0.00</b>	<b>301,520.00</b>	<b>0.00</b>
	ค่าใช้จ่ายโครงการพัฒนาเกษตรกรรมยั่งยืน (เกษตรผสมผสาน)	35,000.00	0	-	35,000.00	-
	ค่าใช้จ่ายโครงการขับเคลื่อนการเกษตรระดับหมู่บ้านสู่การผลิตสินค้าเกษตรมูลค่าสูง	42,700.00	0	-	42,700.00	-
	ค่าใช้จ่ายโครงการการสนับสนุนการขับเคลื่อนงานด้านการเกษตรในระดับพื้นที่	33,820.00	0	-	33,820.00	-
	ค่าใช้จ่ายเพื่ออำนวยการขับเคลื่อนโครงการอันเนื่องมาจากพระราชดำริ	190,000.00	0	-	190,000.00	-
<b>77</b>	<b>สงขลา</b>	<b>1,596,440.00</b>		<b>0.00</b>	<b>1,596,440.00</b>	<b>0.00</b>
	ค่าใช้จ่ายโครงการพัฒนาเกษตรกรรมยั่งยืน (เกษตรผสมผสาน)	35,000.00	0	-	35,000.00	-
	ค่าใช้จ่ายโครงการส่งเสริมและพัฒนาผลิตสินค้าเกษตรชีวภาพ (สมุนไพร)	87,320.00	0	-	87,320.00	-
	ค่าใช้จ่ายโครงการขับเคลื่อนการเกษตรระดับหมู่บ้านสู่การผลิตสินค้าเกษตรมูลค่าสูง	115,000.00	0	-	115,000.00	-
	ค่าใช้จ่ายโครงการตำบลมั่นคง มั่งคั่ง ยั่งยืน ในจังหวัดชายแดนใต้	1,251,030.00	0	-	1,251,030.00	-
	ค่าใช้จ่ายโครงการการสนับสนุนการขับเคลื่อนงานด้านการเกษตรในระดับพื้นที่	48,090.00	0	-	48,090.00	-
	ค่าใช้จ่ายเพื่ออำนวยการขับเคลื่อนโครงการอันเนื่องมาจากพระราชดำริ	60,000.00	0	-	60,000.00	-
<b>78</b>	<b>สตูล</b>	<b>114,330.00</b>	<b>0.00</b>	<b>0.00</b>	<b>114,330.00</b>	<b>0.00</b>
	ค่าใช้จ่ายโครงการพัฒนาเกษตรกรรมยั่งยืน (เกษตรผสมผสาน)	35,000.00	0	-	35,000.00	-
	ค่าใช้จ่ายโครงการขับเคลื่อนการเกษตรระดับหมู่บ้านสู่การผลิตสินค้าเกษตรมูลค่าสูง	37,300.00	0	-	37,300.00	-
	ค่าใช้จ่ายโครงการการสนับสนุนการขับเคลื่อนงานด้านการเกษตรในระดับพื้นที่	32,030.00	0	-	32,030.00	-
	ค่าใช้จ่ายเพื่ออำนวยการขับเคลื่อนโครงการอันเนื่องมาจากพระราชดำริ	10,000.00	0	-	10,000.00	-
<b>79</b>	<b>ตรัง</b>	<b>217,870.00</b>	<b>0.00</b>	<b>0.00</b>	<b>217,870.00</b>	<b>0.00</b>
	ค่าใช้จ่ายโครงการพัฒนาเกษตรกรรมยั่งยืน (เกษตรผสมผสาน)	35,000.00	0	-	35,000.00	-
	ค่าใช้จ่ายโครงการส่งเสริมและพัฒนาผลิตสินค้าเกษตรชีวภาพ (สมุนไพร)	82,320.00	0	-	82,320.00	-
	ค่าใช้จ่ายโครงการขับเคลื่อนการเกษตรระดับหมู่บ้านสู่การผลิตสินค้าเกษตรมูลค่าสูง	53,200.00	0	-	53,200.00	-
	ค่าใช้จ่ายโครงการการสนับสนุนการขับเคลื่อนงานด้านการเกษตรในระดับพื้นที่	37,350.00	0	0	37,350.00	-
	ค่าใช้จ่ายเพื่ออำนวยการขับเคลื่อนโครงการอันเนื่องมาจากพระราชดำริ	10,000.00	0	-	10,000.00	-

ลำดับ	หน่วยงาน / รายการ	งบประมาณที่ได้รับจัดสรร	สำรอง	ผูกพัน	ผลเบิกจ่าย	คงเหลือ
<b>80</b>	<b>พื้ทลู่</b>	<b>232,740.00</b>	<b>0.00</b>	<b>0.00</b>	<b>232,740.00</b>	<b>0.00</b>
	ค่าใช้จ่ยโครงการพัฒนาเกษตรกรรมยั่งยืน (เกษตรผสมผสาน)	35,000.00	0	-	35,000.00	-
	ค่าใช้จ่ยโครงการขับเคลื่อนการเกษตรระดับหมู่บ้านสู่การผลิตสินค้าเกษตรมูลค่าสูง	58,600.00	0	0	58,600.00	-
	ค่าใช้จ่ยโครงการการสนับสนุนการขับเคลื่อนงานด้านการเกษตรในระดับพื้นที่	39,140.00	0	0	39,140.00	-
	ค่าใช้จ่ยเพื่ออำนวยการขับเคลื่อนโครงการอันเนื่องมาจากพระราชดำริ	100,000.00	0	-	100,000.00	-
<b>81</b>	<b>ปัตตานี</b>	<b>3,732,714.00</b>	<b>0.00</b>	<b>0.00</b>	<b>3,732,713.20</b>	<b>0.80</b>
	ค่าใช้จ่ยโครงการพัฒนาเกษตรกรรมยั่งยืน (เกษตรผสมผสาน)	35,000.00	0	-	35,000.00	-
	ค่าใช้จ่ยโครงการขับเคลื่อนการเกษตรระดับหมู่บ้านสู่การผลิตสินค้าเกษตรมูลค่าสูง	63,800.00	0	0	63,800.00	-
	ค่าใช้จ่ยโครงการตำบลมั่นคง มั่งคั่ง ยั่งยืน ในจังหวัดชายแดนใต้	3,532,984.00	0	0	3,532,983.50	0.50
	ค่าใช้จ่ยโครงการการสนับสนุนการขับเคลื่อนงานด้านการเกษตรในระดับพื้นที่	40,930.00	0	0	40,929.70	0.30
	ค่าใช้จ่ยเพื่ออำนวยการขับเคลื่อนโครงการอันเนื่องมาจากพระราชดำริ	60,000.00	0	-	60,000.00	-
<b>82</b>	<b>ยะลา</b>	<b>1,942,230.00</b>	<b>0.00</b>	<b>0.00</b>	<b>1,942,230.00</b>	<b>0.00</b>
	ค่าใช้จ่ยโครงการพัฒนาเกษตรกรรมยั่งยืน (เกษตรผสมผสาน)	35,000.00	0	-	35,000.00	-
	ค่าใช้จ่ยโครงการขับเคลื่อนการเกษตรระดับหมู่บ้านสู่การผลิตสินค้าเกษตรมูลค่าสูง	42,700.00	0	0	42,700.00	-
	ค่าใช้จ่ยโครงการตำบลมั่นคง มั่งคั่ง ยั่งยืน ในจังหวัดชายแดนใต้	1,790,710.00	0	0	1,790,710.00	-
	ค่าใช้จ่ยโครงการการสนับสนุนการขับเคลื่อนงานด้านการเกษตรในระดับพื้นที่	33,820.00	0	0	33,820.00	-
	ค่าใช้จ่ยเพื่ออำนวยการขับเคลื่อนโครงการอันเนื่องมาจากพระราชดำริ	40,000.00	0	-	40,000.00	-
<b>83</b>	<b>นราธิวาส</b>	<b>2,946,330.00</b>	<b>0.00</b>	<b>0.00</b>	<b>2,946,330.00</b>	<b>0.00</b>
	ค่าใช้จ่ยโครงการพัฒนาเกษตรกรรมยั่งยืน (เกษตรผสมผสาน)	35,000.00	0	-	35,000.00	-
	ค่าใช้จ่ยโครงการขับเคลื่อนการเกษตรระดับหมู่บ้านสู่การผลิตสินค้าเกษตรมูลค่าสูง	69,100.00	0	0	69,100.00	-
	ค่าใช้จ่ยโครงการตำบลมั่นคง มั่งคั่ง ยั่งยืน ในจังหวัดชายแดนใต้	2,399,510.00	0	0	2,399,510.00	-
	ค่าใช้จ่ยโครงการการสนับสนุนการขับเคลื่อนงานด้านการเกษตรในระดับพื้นที่	42,720.00	0	0	42,720.00	-
	ค่าใช้จ่ยเพื่ออำนวยการขับเคลื่อนโครงการอันเนื่องมาจากพระราชดำริ	400,000.00	0	-	400,000.00	-

ลำดับ	หน่วยงาน / รายการ	งบประมาณที่ได้รับจัดสรร	สำรอง	ผูกพัน	ผลเบิกจ่าย	คงเหลือ
84	บึงกาฬ	141,520.00	0.00	0.00	141,520.00	0.00
	ค่าใช้จ่ายโครงการพัฒนาเกษตรกรรมยั่งยืน (เกษตรผสมผสาน)	35,000.00	0	-	35,000.00	-
	ค่าใช้จ่ายโครงการขับเคลื่อนการเกษตรระดับหมู่บ้านสู่การผลิตสินค้าเกษตรมูลค่าสูง	42,700.00	0	0	42,700.00	-
	ค่าใช้จ่ายโครงการการสนับสนุนการขับเคลื่อนงานด้านการเกษตรในระดับพื้นที่	33,820.00	0	0	33,820.00	-
	ค่าใช้จ่ายเพื่ออำนวยการขับเคลื่อนโครงการอันเนื่องมาจากพระราชดำริ	30,000.00	0	-	30,000.00	-

สรุปผลการเบิกจ่ายเงินงบกลางประจำปีงบประมาณ พ.ศ. 2566

รายการเงินสำรองจ่ายเพื่อกรณีฉุกเฉินหรือจำเป็น งบรายจ่ายอื่น ตามหนังสือสำนักงบประมาณที่ นร 0707/4203 ลงวันที่ 8 กุมภาพันธ์ 2566

นร 0701/2786 ลงวันที่ 3 พฤษภาคม 2566 และนร 0707/4926 ลงวันที่ 27 กุมภาพันธ์ 2566

ข้อมูล ณ วันที่ 30 กันยายน 2566

ลำดับ	รายการ	งบประมาณที่ได้รับ	ผลเบิกจ่าย	คงเหลือ	%เบิก	หมายเหตุ
	<b>รวม สป.กษ.</b>	<b>51,741,792.00</b>	<b>48,148,205.99</b>	<b>3,593,586.01</b>	<b>93.05</b>	
1	สกต	9,994,250.00	6,691,947.99	3,302,302.01	66.96	
	ประชุมผลักดันการขยายตลาดสินค้าเกษตรไทยในประเทศญี่ปุ่น	3,507,250.00	2,363,937.41	1,143,312.59	67.40	ส่งคืนเงินเหลือจ่ายให้ สปบ แล้ว กษ 0204/4630 ลว. 19 มิ.ย.66
	ประชุมระดับรัฐมนตรีเกษตร (15 <sup>th</sup> Berlin Agriculture Ministess' Conference) ครั้งที่ 15 ณ สหพันธ์รัฐเยอรมนี	1,208,500.00		1,208,500.00	-	ส่งคืนเงินเหลือจ่ายให้ สปบ แล้ว กษ 0204/4630 ลว. 19 มิ.ย.66
	ประชุมร่วมลงนามบันทึกความเข้าใจว่าด้วยความร่วมมือด้านการเกษตร ไทย-สหราชอาณาจักร และ ศึกษาดูงานด้านการเกษตร ณ สหราชอาณาจักรบริเตนใหญ่และไอร์แลนด์เหนือ	1,929,250.00	1,697,350.84	231,899.16	87.98	ส่งคืนเงินเหลือจ่ายให้ สปบ แล้ว กษ 0204/4630 ลว. 19 มิ.ย.66
	ประชุมหารือความร่วมมือด้านเกษตรไทย-ซาอุดีอาระเบีย ณ ราชอาณาจักรซาอุดีอาระเบีย	3,038,000.00	2,589,741.74	448,258.26	85.24	
	ประชุมคณะทำงานต้นการเกษตรภายใต้โครงการความร่วมมือทางเศรษฐกิจในอนุภูมิภาคลุ่มแม่น้ำโขง ครั้งที่ 19 ณ ราชอาณาจักรกัมพูชา	311,250.00	40,918.00	270,332.00	13.15	ส่งคืนเงินเหลือจ่ายให้ สปบ แล้ว กษ 0204/4630 ลว. 19 มิ.ย.66
2	สกต	24,276,931.00	23,985,647.00	291,284.00	98.80	
	คำบำรุงสมาชิกองค์การอาหารและเกษตรแห่งสหประชาชาติ (FAO)	23,985,647.00	23,985,647.00	-	100.00	
	คำบำรุงสมาชิกศูนย์พัฒนาชนบทแบบผสมผสานประจำภูมิภาคเอเชียและแปซิฟิก (CIRDAP)	123,284.00	-	123,284.00	-	ส่งคืนเงินเหลือจ่ายให้ สปบ แล้ว กษ 0203/5706 ลว. 3 ส.ค.66
	คำบำรุงสมาชิกกองทุนระหว่างประเทศเพื่อพัฒนาเกษตรกรรม (IFAD)	168,000.00	-	168,000.00	-	ส่งคืนเงินเหลือจ่ายให้ สปบ แล้ว กษ 0203/5706 ลว. 3 ส.ค.66
3	กปพ	17,470,611.00	17,470,611.00	-	100.00	
	โรงเรียนลูกพระดาบส สมุทรปราการ มูลนิธิพระดาบส	17,470,611.00	17,470,611.00	-	100.00	

รายละเอียดเงินโอนเบิกแทน ประจำปีงบประมาณ พ.ศ. 2566

ตั้งแต่วันที่ 1 ตุลาคม 2565 - 30 กันยายน 2566

ลำดับที่	หน่วยงานรับโอน	ปีงบประมาณ	งบรายจ่าย	รายการ	เงินโอนเบิกแทน	โอนคืน	โอนเบิกแทนสุทธิ	กันไว้เบิก	ผูกพัน	เบิกจ่าย	คงเหลือ	% เบิก
<b>รวม</b>					<b>6,036,950.23</b>	<b>334,976.55</b>	<b>5,701,973.68</b>	<b>-</b>	<b>397,157.23</b>	<b>5,242,017.57</b>	<b>62,798.88</b>	<b>91.93</b>
1	กรมส่งเสริมการเกษตร	2566	งบดำเนินงาน	ค่าใช้จ่ายในการสนับสนุนวิทยุกระจายเสียงเพื่อการเกษตร	62,100.00		62,100.00	-		62,100.00	-	100.00
	กรมส่งเสริมการเกษตร	2566	งบดำเนินงาน	ค่าใช้จ่ายในการจัดงานพระราชพิธีพืชมงคลจรดพระนังคัลแรกนาขวัญ ประจำปี 2566	2,386,780.00	34,000.05	2,352,779.95	-	125,000.00	2,216,703.95	11,076.00	94.22
2	กรมปศุสัตว์	2566	งบดำเนินงาน	ค่าใช้จ่ายในการจัดงานพระราชพิธีพืชมงคลจรดพระนังคัลแรกนาขวัญ ประจำปี 2566	130,000.00		130,000.00	-		130,000.00	-	100.00
3	กรมชลประทาน	2566	งบดำเนินงาน	ค่าใช้จ่ายในการจัดงานพระราชพิธีพืชมงคลจรดพระนังคัลแรกนาขวัญ ประจำปี 2566	450,000.00		450,000.00	-		450,000.00	-	100.00
4	กรมส่งเสริมสหกรณ์	2566	งบดำเนินงาน	ค่าใช้จ่ายในการจัดงานพระราชพิธีพืชมงคลจรดพระนังคัลแรกนาขวัญ ประจำปี 2566	500,000.00	29,060.10	470,939.90	-		470,939.90	-	100.00
5	กรมฝนหลวงและการบินเกษตร	2566	งบดำเนินงาน	ค่าใช้จ่ายในการจัดงานพระราชพิธีพืชมงคลจรดพระนังคัลแรกนาขวัญ ประจำปี 2566	64,200.00	32,207.00	31,993.00	-		31,993.00	-	100.00
6	กรมการข้าว	2566	งบดำเนินงาน	ค่าใช้จ่ายในการจัดงานพระราชพิธีพืชมงคลจรดพระนังคัลแรกนาขวัญ ประจำปี 2566	621,000.00	15,079.00	605,921.00	-		605,921.00	-	100.00
7	กรมศิลปากร	2566	งบดำเนินงาน	ค่าใช้จ่ายในการจัดงานพระราชพิธีพืชมงคลจรดพระนังคัลแรกนาขวัญ ประจำปี 2566	25,000.00	600.00	24,400.00	-		24,400.00	-	100.00
8	กรุงเทพมหานคร	2566	งบดำเนินงาน	ค่าใช้จ่ายในการจัดงานพระราชพิธีพืชมงคลจรดพระนังคัลแรกนาขวัญ ประจำปี 2566	38,760.00	560.00	38,200.00	-		38,200.00	-	100.00
9	กองทัพบก	2566	งบดำเนินงาน	ค่าใช้จ่ายในการจัดงานพระราชพิธีพืชมงคลจรดพระนังคัลแรกนาขวัญ ประจำปี 2566	194,933.23		194,933.23	-	34,870.23	108,340.12	51,722.88	55.58

ลำดับที่	หน่วยงานรับโอน	ปีงบประมาณ	งบรายจ่าย	รายการ	เงินโอนเบิกแทน	โอนคืน	โอนเบิกแทนสุทธิ	กันไว้เบิก	ผูกพัน	เบิกจ่าย	คงเหลือ	% เบิก
10	กองทัพอากาศ	2566	งบดำเนินงาน	ค่าใช้จ่ายในการจัดงานพระราชพิธีพืชมงคลจรดพระนังคัลแรกนาขวัญ ประจำปี 2566	218,000.00	1,350.40	216,649.60	-	99,150.00	117,499.60	-	54.23
11	กองทัพเรือ โดย กรมพลาดิการทหารเรือ	2566	งบดำเนินงาน	ค่าใช้จ่ายในการจัดงานพระราชพิธีพืชมงคลจรดพระนังคัลแรกนาขวัญ ประจำปี 2566	12,000.00		12,000.00	-		12,000.00	-	100.00
12	สำนักงานตำรวจแห่งชาติ	2566	งบดำเนินงาน	ค่าใช้จ่ายในการจัดงานพระราชพิธีพืชมงคลจรดพระนังคัลแรกนาขวัญ ประจำปี 2566	368,040.00	222,120.00	145,920.00	-	-	145,920.00	-	100.00
13	กรมโยธาธิการและผังเมือง	2566	งบดำเนินงาน	ค่าใช้จ่ายในการจัดงานพระราชพิธีพืชมงคลจรดพระนังคัลแรกนาขวัญ ประจำปี 2566	798,000.00	-	798,000.00	-	-	798,000.00	-	100.00
14	กรมประชาสัมพันธ์	2566	งบดำเนินงาน	ค่าใช้จ่ายในการจัดงานพระราชพิธีพืชมงคลจรดพระนังคัลแรกนาขวัญ ประจำปี 2566	30,000.00	-	30,000.00	-	-	30,000.00	-	100.00



รายละเอียดเงินรับเบิกแทน ประจำปีงบประมาณ พ.ศ. 2566

ตั้งแต่วันที่ 1 ตุลาคม 2565 - 30 กันยายน 2566

ลำดับที่	หน่วยงานเจ้าของงบประมาณ	รหัสหน่วยงาน	ปีงบประมาณ	งบรายจ่าย	รหัสงบประมาณ	รายการ	เงินรับเบิกแทน	โอนกลับ	รับเบิกแทนสุทธิ	เบิกจ่าย	คงเหลือ	% เบิกจ่าย
รวม							44,961,711.54	8,326,248.00	36,635,463.54	36,595,364.73	40,098.81	99.89
1	สำนักเลขาธิการนายกรัฐมนตรี	01004	2566	งบบุคลากร	07002140004091000000	เงินเดือนและเงินประจำตำแหน่งของข้าราชการการเมือง	9,278,078.20		9,278,078.20	9,250,028.86	28,049.34	99.70
	สำนักเลขาธิการนายกรัฐมนตรี	01004	2566	งบดำเนินงาน	07002140004092000000	ค่าตอบแทนผู้ช่วยรัฐมนตรี	568,333.34		568,333.34	558,333.34	10,000.00	98.24
2	สำนักงานมาตรฐานสินค้าเกษตรและอาหารแห่งชาติ	07014	2566	งบดำเนินงาน	07002150007092000000	โครงการ Q	2,256,200.00		2,256,200.00	2,255,499.20	700.80	99.97
	สำนักงานมาตรฐานสินค้าเกษตรและอาหารแห่งชาติ	07014	2566	งบดำเนินงาน	07002280001092000000	ค่าใช้จ่ายในการจัดฝึกอบรม	494,080.00	275,872.00	218,208.00	218,208.00	0.00	100.00
	สำนักงานมาตรฐานสินค้าเกษตรและอาหารแห่งชาติ	07014	2566	งบรายจ่ายอื่น	07002280001095000005	ค่าใช้จ่ายการศึกษาห่วงโซ่อุปทานของโปรตีนทางเลือกในประเทศญี่ปุ่น	800,000.00		800,000.00	799,999.83	0.17	100.00
3	กรมฝนหลวงและการบินเกษตร	07021	2566	งบดำเนินงาน	07002530001092000000	ค่าจ้างงานวันพระบิดาแห่งฝนหลวง	1,500,000.00		1,500,000.00	1,500,000.00	0.00	100.00
	กรมฝนหลวงและการบินเกษตร	07021	2566	งบดำเนินงาน	07002530001092000000	ค่าใช้จ่ายในการจัดฝึกอบรม	868,300.00	350,058.00	518,242.00	518,242.00	0.00	100.00
4	กรมตรวจบัญชีสหกรณ์	07004	2566	งบดำเนินงาน	07002280002092000000	ค่าใช้จ่ายในการจัดฝึกอบรม	2,921,600.00	1,095,361.00	1,826,239.00	1,826,239.00	0.00	100.00
5	กรมส่งเสริมสหกรณ์	07012	2566	งบดำเนินงาน	07002280001012000000	ค่าใช้จ่ายในการจัดฝึกอบรม	2,732,000.00	824,647.00	1,907,353.00	1,907,353.00	0.00	100.00
6	กรมชลประทาน	07003	2566	งบดำเนินงาน	07002530001012000000	ค่าใช้จ่ายในการจัดฝึกอบรม	3,984,000.00	446,000.00	3,538,000.00	3,538,000.00	0.00	100.00
7	กรมประมง	07005	2566	งบดำเนินงาน	07002150023092000000	ค่าใช้จ่ายในการจัดฝึกอบรม	5,067,000.00	1,241,191.00	3,825,809.00	3,825,809.00	0.00	100.00

ลำดับที่	หน่วยงานเจ้าของงบประมาณ	รหัสหน่วยงาน	ปีงบประมาณ	งบรายจ่าย	รหัสงบประมาณ	รายการ	เงินรับเบิกแทน	โอนกลับ	รับเบิกแทนสุทธิ	เบิกจ่าย	คงเหลือ	% เบิกจ่าย
8	กรมพัฒนาที่ดิน	07008	2566	งบดำเนินงาน	07002150032092000000	ค่าใช้จ่ายในการจัดฝึกอบรม	4,463,000.00	1,636,408.00	2,826,592.00	2,826,592.00	0.00	100.00
	กรมพัฒนาที่ดิน	07008	2566	งบดำเนินงาน	07002280002022000000	ค่าใช้จ่ายในการจัดฝึกอบรม	7,370.00	770.00	6,600.00	6,600.00	0.00	100.00
	กรมพัฒนาที่ดิน	07008	2566	งบดำเนินงาน	07002280001062000000	ค่าใช้จ่ายในการจัดฝึกอบรม	4,000.00	2,290.00	1,710.00	1,710.00	0.00	100.00
9	กรมวิชาการเกษตร	07009	2566	งบดำเนินงาน	07002280006092000000	ค่าใช้จ่ายในการจัดฝึกอบรม	866,820.00	123,830.00	742,990.00	742,990.00	0.00	100.00
10	กรมส่งเสริมการเกษตร	07011	2566	งบดำเนินงาน	07002280001022000000	ค่าใช้จ่ายในการจัดฝึกอบรม	2,306,670.00	560,293.00	1,746,377.00	1,746,377.00	0.00	100.00
11	สำนักงานการปฏิรูปที่ดินเพื่อเกษตรกรรม	07013	2566	งบดำเนินงาน	07002280001052000000	ค่าใช้จ่ายในการจัดฝึกอบรม	1,017,100.00	96,654.00	920,446.00	920,446.00	0.00	100.00
12	สำนักงานเศรษฐกิจการเกษตร	07015	2566	งบดำเนินงาน	07002280002012000000	ค่าใช้จ่ายในการจัดฝึกอบรม	824,610.00	218,039.00	606,571.00	606,571.00	0.00	100.00
13	กรมการข้าว	07018	2566	งบดำเนินงาน	07002280001042000000	ค่าใช้จ่ายในการจัดฝึกอบรม	980,280.00	313,772.00	666,508.00	666,508.00	0.00	100.00
14	กรมหม่อนไหม	07020	2566	งบดำเนินงาน	07002280001032000000	ค่าใช้จ่ายในการจัดฝึกอบรม	207,270.00	86,411.00	120,859.00	120,859.00	0.00	100.00
15	กรมปศุสัตว์		2566	งบดำเนินงาน	07002280002032000000	ค่าใช้จ่ายในการจัดฝึกอบรม	3,780,000.00	1,054,652.00	2,725,348.00	2,725,348.00	0.00	100.00
16	สำนักงาน กพ		2566	งบดำเนินงาน	07002590002092000000	ค่าใช้จ่ายในการมอบเกียรติบัตรและเข็มเชิดชูเกียรติข้าราชการดีเด่น	35,000.00		35,000.00	33,651.50	1,348.50	96.15

สรุปเงินไว้เบิกเหลือปี สำนักงานปลัดกระทรวงเกษตรและสหกรณ์

ณ วันที่ 30 กันยายน 2566

สรุปเงินไว้เบิกเหลือปี 2565

งบรายจ่าย	มีหนี้ (ผ่าน PO)			เบิกจ่าย	เสมือนมีหนี้				เบิกจ่าย	รวม				%เบิกจ่าย
	อนุมัติ	เบิกจ่าย	คงเหลือ		อนุมัติ	ผูกพัน	เบิกจ่าย	คงเหลือ		อนุมัติ	ผูกพัน	เบิกจ่าย	คงเหลือ	
งบดำเนินงาน	-	-	-	-	-	-	-	-	-	-	-	-	-	-
งบลงทุน	-	-	-	-	-	-	-	-	-	-	-	-	-	-
งบเงินอุดหนุน	-	-	-	-	-	-	-	-	-	-	-	-	-	-
งบรายจ่ายอื่น	734,500.00	734,500.00	-	100.00	-	-	-	-	-	734,500.00	-	734,500.00	-	100.00
งบกลาง	-	-	-	-	-	-	-	-	-	-	-	-	-	-
รวม	734,500.00	734,500.00	-	100.00	-	-	-	-	-	734,500.00	-	734,500.00	-	100.00

รายละเอียดเงินกันไว้เบิกเหลือในปี

ผลเบิกจ่ายเงินกันไว้เบิกเหลือในปี ณ วันที่ 30 กันยายน 2566

ลำดับที่	ปีงบประมาณ	ศูนย์ ต้นทุน	หน่วยงาน	งบรายจ่าย	รายการ	สัญญาเลขที่/ วันครบกำหนด/ คู่สัญญา	จำนวนเงินกัน	เบิกจ่าย	คงเหลือ	คงเหลือยังไม่ เบิกจ่าย	% เบิก	ค่าชี้แจงของหน่วยงาน ณ 30 กันยายน 2566
1	2565	013	ศทส.	งบรายจ่ายอื่น	- จ้างโครงการพัฒนาระบบฐานข้อมูล โครงการอันเนื่องมาจากพระราชดำริ ของ กระทรวงเกษตรและสหกรณ์ ระยะที่ 1 ด้วย วิธีประกวดราคาอิเล็กทรอนิกส์ (e-bidding) (เงินกันปี 2565 เลขที่เอกสารเงินกัน 4100099787)	26/2565 ครบกำหนด 2 มี.ค. 66 บริษัท ดิจิตอล เซนทริค อินเตอร์เทรค จำกัด	734,500.00	734,500.00	-	-	100.00	
รวม							734,500.00	734,500.00	-	-		