



รองปลัดฯ (นายพนมิตย์)  
รับที่ ๑๓๓๓  
วันที่ ๗ สิงหาคม ๒๕๖๕ เวลา ๑๐.๕๕

ผู้ช่วยปลัดฯ (นายธิตี)  
รับที่ ๘๖๒  
วันที่ ๖ สิงหาคม ๒๕๖๕

## บันทึกข้อความ

ส่วนราชการ สำนักงานปลัดกระทรวงเกษตรและสหกรณ์ กองคลัง กลุ่มงบประมาณ โทร.๒๓๘

ที่ กษ ๐๒๐๓ / ๑๒๒๘ วันที่ ๖ มีนาคม ๒๕๖๗

เรื่อง รายงานผลการเบิกจ่ายเงินงบประมาณจากระบบ New GFMS Thai ประจำปีงบประมาณ

พ.ศ. ๒๕๖๖ ไปพลางก่อน ประจำปีเดือน กุมภาพันธ์ ๒๕๖๗

เรียน ปลัดกระทรวงเกษตรและสหกรณ์ ผ่าน ผู้ช่วยปลัดกระทรวงเกษตรและสหกรณ์ (นายธิตี โลหะปิยะพรรณ)

กองคลังได้จัดทำรายงานผลการเบิกจ่ายเงินงบประมาณจากระบบ New GFMS Thai ของสำนักงานปลัดกระทรวงเกษตรและสหกรณ์ ณ วันที่ ๒๙ กุมภาพันธ์ ๒๕๖๗ สรุปได้ดังนี้

๑. สำนักงานปลัดกระทรวงเกษตรและสหกรณ์ ได้รับจัดสรรงบประมาณ จำนวน ๗๒๒.๐๐ ล้านบาท/ภาพรวมก่อนนี้ผูกพันจำนวน ๑๔.๑๐ ล้านบาท เบิกจ่ายจำนวน ๔๗๘.๙๓ ล้านบาท คิดเป็นการเบิกจ่ายร้อยละ ๖๖.๓๓/สูงกว่าเป้าเบิกจ่าย ร้อยละ ๒๑.๐๐ (เป้าเบิกจ่าย กำหนดร้อยละ ๔๕.๓๓) และมีการใช้จ่าย (เบิกจ่าย+PO) จำนวน ๔๙๓.๐๓ ล้านบาท คิดเป็นการใช้จ่ายร้อยละ ๖๘.๒๙/สูงกว่าเป้าใช้จ่าย ร้อยละ ๒.๐๒ (เป้าใช้จ่าย กำหนดร้อยละ ๖๖.๒๗) จำแนกเป็น

๑.๑ รายงานประจำปี ได้รับจัดสรรงบประมาณ จำนวน ๗๒๒.๐๐ ล้านบาท ก่อนนี้ผูกพันจำนวน ๑๔.๑๐ ล้านบาท เบิกจ่ายจำนวน ๔๗๘.๙๓ ล้านบาท คิดเป็นการเบิกจ่ายร้อยละ ๖๖.๓๓ สูงกว่าเป้าเบิกจ่าย ร้อยละ ๑๘.๐๐ (เป้าเบิกจ่าย กำหนดร้อยละ ๔๘.๓๓) และมีการใช้จ่าย (เบิกจ่าย+PO) จำนวน ๔๙๓.๐๓ ล้านบาท คิดเป็นการใช้จ่ายร้อยละ ๖๘.๒๙ สูงกว่าเป้าใช้จ่ายร้อยละ ๒.๘๒ (เป้าใช้จ่าย กำหนดร้อยละ ๖๕.๔๗) ประกอบด้วย

๑.๑.๑ งบบุคลากร จำนวน ๔๖๒.๔๙ ล้านบาท เบิกจ่ายและใช้จ่ายแล้วจำนวน ๓๒๖.๑๓ ล้านบาท คิดเป็นเบิกจ่ายและใช้จ่ายร้อยละ ๗๐.๕๒

๑.๑.๒ งบดำเนินงาน (ภาพรวม) จำนวน ๒๐๓.๓๓ ล้านบาท ก่อนนี้ผูกพันจำนวน ๑๓.๙๐ ล้านบาท เบิกจ่ายจำนวน ๑๒๐.๐๐ ล้านบาท คิดเป็นการเบิกจ่ายร้อยละ ๕๙.๐๒ และมีการใช้จ่าย (เบิกจ่าย+PO) จำนวน ๑๓๓.๙๐ ล้านบาท คิดเป็นการใช้จ่ายร้อยละ ๖๕.๘๕ จำแนกเป็น

- แผนงานบุคลากรภาครัฐ จำนวน ๓๘.๐๐ ล้านบาท เบิกจ่ายและใช้จ่ายจำนวน ๓๒.๐๘ ล้านบาท คิดเป็นเบิกจ่ายและใช้จ่ายร้อยละ ๘๔.๔๑

- แผนงานพื้นฐานฯ จำนวน ๑๖๕.๓๓ ล้านบาท ก่อนนี้ผูกพันจำนวน ๑๓.๙๐ ล้านบาท เบิกจ่ายจำนวน ๘๗.๙๓ ล้านบาท คิดเป็นการเบิกจ่ายร้อยละ ๕๓.๑๘ และมีการใช้จ่าย (เบิกจ่าย+PO) จำนวน ๑๐๑.๘๒ ล้านบาท คิดเป็นการใช้จ่ายร้อยละ ๖๑.๕๙

๑.๑.๓ งบเงินอุดหนุน จำนวน ๓๒.๙๕ ล้านบาท เบิกจ่ายและใช้จ่ายจำนวน ๒๕.๙๙ ล้านบาท คิดเป็นการเบิกจ่ายและใช้จ่ายร้อยละ ๗๘.๘๗

๑.๑.๔ งบรายจ่ายอื่น จำนวน ๒๓.๒๓ ล้านบาท ก่อนนี้ผูกพันจำนวน ๐.๒๐ ล้านบาท เบิกจ่ายจำนวน ๖.๘๐ ล้านบาท คิดเป็นการเบิกจ่ายร้อยละ ๒๙.๒๘ และมีการใช้จ่าย (เบิกจ่าย+PO) จำนวน ๗.๐๐ ล้านบาท คิดเป็นการใช้จ่ายร้อยละ ๓๐.๑๓

๑.๒ รายงานลงทุน ไม่ได้รับจัดสรรงบประมาณ

๒. ผลการใช้จ่าย...

๒. ผลการใช้จ่ายและเบิกจ่ายเงินงบประมาณที่ได้รับจัดสรรภาพรวมรายหน่วยงานเรียงลำดับจากมากไปหาน้อย สรุปได้ดังนี้

ลำดับ	สำนัก/กอง	การใช้จ่ายร้อยละ	เบิกจ่ายร้อยละ
๑	สำนักงานที่ปรึกษาการเกษตรต่างประเทศ	๘๗.๑๙	๘๗.๑๙
๒	กองคลัง	๘๓.๖๐	๖๕.๓๓
๓	สำนักการเกษตรต่างประเทศ	๗๖.๓๒	๗๖.๒๔
๔	สำนักพัฒนาระบบบริหาร	๗๐.๕๙	๗๐.๔๘
๕	กองเกษตรสารนิเทศ	๗๐.๕๕	๖๑.๗๖
๖	สำนักงานเกษตรและสหกรณ์จังหวัด ๗๖ จังหวัด	๗๐.๔๓	๗๐.๓๒
๗	สำนักตรวจสอบภายใน	๗๐.๔๑	๗๐.๑๒
๘	สำนักกฎหมาย	๗๐.๑๐	๖๙.๘๓
๙	สำนักบริหารกองทุนเพื่อช่วยเหลือเกษตรกรและรับเรื่องร้องเรียน	๖๙.๑๒	๖๘.๙๓
๑๐	สำนักแผนงานและโครงการพิเศษ	๖๙.๐๔	๖๔.๙๒
๑๑	กองการเจ้าหน้าที่	๖๘.๙๓	๖๘.๘๑
๑๒	สำนักงานเลขานุการคณะกรรมการส่งเสริมและพัฒนาาระบบเกษตรพันธสัญญา	๖๖.๒๗	๖๕.๗๒
๑๓	สำนักงานรัฐมนตรี	๖๕.๗๘	๕๗.๕๘
๑๔	ศูนย์ปฏิบัติการต่อต้านการทุจริต	๖๒.๖๔	๖๒.๑๑
๑๕	ศูนย์เทคโนโลยีสารสนเทศและการสื่อสาร	๕๙.๐๙	๔๘.๖๐
๑๖	สถาบันเกษตรกรบริการ	๕๔.๖๒	๕๓.๙๔
๑๗	กองประสานงานโครงการพระราชดำริ	๕๔.๕๗	๕๓.๐๙
๑๘	กองบริหารงานกองทุนสงเคราะห์เกษตรกร	๕๒.๖๖	๕๒.๓๐
๑๙	สำนักตรวจราชการ	๕๐.๑๙	๔๙.๕๓
๒๐	กองกลาง	๔๙.๗๒	๔๗.๖๙
๒๑	กองนโยบายเทคโนโลยีเพื่อการเกษตรและเกษตรกรรมยั่งยืน	๔๖.๖๓	๔๕.๑๐

๓. งบกลาง จำนวน ๐.๑๔ ล้านบาท ยังไม่มีการเบิกจ่าย

๔. เงินโอนเบิกแทนให้หน่วยงานอื่น จำนวน ๐.๔๐ ล้านบาท เบิกจ่ายจำนวน ๐.๐๔ ล้านบาท คิดเป็นการเบิกจ่ายร้อยละ ๙.๕๒

๕. เงินรับเบิกแทนจากหน่วยงานอื่น จำนวน ๒๘.๓๔ ล้านบาท เบิกจ่ายจำนวน ๗.๓๙ ล้านบาท คิดเป็นการเบิกจ่ายร้อยละ ๒๖.๐๙

๖. เงินกันไว้เบิกเหลือ ๐.๖๗ ล้านบาท ที่ขอขยายเวลาเบิกจ่ายถึงเดือนมีนาคม ๒๕๖๗ จำนวน ๖.๘๑ ล้านบาท เบิกจ่ายจำนวน ๖.๑๗ ล้านบาท คิดเป็นการเบิกจ่ายร้อยละ ๙๐.๖๐

จากข้อมูลการเบิกจ่ายงบประมาณ ณ วันที่ ๒๙ กุมภาพันธ์ ๒๕๖๗ สำนักงานปลัดกระทรวงเกษตรและสหกรณ์มีผลเบิกจ่ายเมื่อเทียบกับงบประมาณจัดสรรทั้งปีสูงกว่าเป้าหมายตามมติที่ประชุมคณะกรรมการติดตามเร่งรัดการใช้จ่ายเงินงบประมาณของกระทรวงเกษตรและสหกรณ์ ครั้งที่ ๑/๒๕๖๖ วันที่ ๒๓ พฤศจิกายน ๒๕๖๖ ร้อยละ ๒๑.๐๐ และสูงกว่าแผนการเบิกจ่ายงบประมาณของ สป.กษ. สะสมร้อยละ ๒๑.๗๕ (ข้อมูลจากสำนักแผนงานและโครงการพิเศษ กำหนดแผนการเบิกจ่ายร้อยละ ๔๔.๕๘) โดยมีรายละเอียดดังนี้

๑) งบบุคลากร ...

- ๑) งบบุคลากร เบิกจ่ายร้อยละ ๗๐.๕๒ สูงกว่าแผนเบิกจ่ายสะสมร้อยละ ๒๘.๘๕ (แผนเบิกจ่าย ร้อยละ ๔๑.๖๗)
- ๒) งบดำเนินงาน เบิกจ่ายร้อยละ ๕๙.๐๒ สูงกว่าแผนเบิกจ่ายสะสมร้อยละ ๑๕.๔๓ (แผนเบิกจ่าย ร้อยละ ๔๓.๕๙)
- ๓) งบลงทุน ไม่ได้รับจัดสรรงบประมาณ
- ๔) งบเงินอุดหนุน เบิกจ่ายร้อยละ ๗๘.๘๗ ต่ำกว่าแผนเบิกจ่ายสะสมร้อยละ ๑๖.๕๗ (แผนเบิกจ่าย ร้อยละ ๙๕.๔๔)
- ๕) งบรายจ่ายอื่น เบิกจ่ายร้อยละ ๒๙.๒๘ ต่ำกว่าแผนเบิกจ่ายสะสมร้อยละ ๕.๔๔ (แผนเบิกจ่าย ร้อยละ ๓๔.๗๒ )

กองคลัง พิจารณาแล้ว เห็นควรให้หน่วยงานในสังกัดสำนักงานปลัดกระทรวงเกษตรและสหกรณ์ ดำเนินการตามแผนปฏิบัติงานและแผนการใช้จ่ายเงินงบประมาณให้เป็นไปตามเป้าหมายที่กำหนดไว้

ทั้งนี้ สามารถศึกษาและทำความเข้าใจเกี่ยวกับการจำแนกประเภทงบรายจ่ายได้ที่ <https://bit.ly/mrjBWvM> หรือ QR Code ที่ปรากฏตามท้ายหนังสือ

จึงเรียนมาเพื่อโปรดทราบ และกองคลังจักได้แจ้งหน่วยงานที่เกี่ยวข้องเพื่อทราบต่อไป ทั้งนี้ เป็นอำนาจของรองปลัดกระทรวงเกษตรและสหกรณ์ (นายนวนิตย์ พลเคน) ตามคำสั่งกระทรวงเกษตรและสหกรณ์ที่ ๑๑๐๙/๒๕๖๖ ลงวันที่ ๒๑ ธันวาคม พ.ศ. ๒๕๖๖

- ทราบ  
- ดำเนินการตามเสนอ



(นายนวนิตย์ พลเคน)  
รองปลัดกระทรวงเกษตรและสหกรณ์  
ปฏิบัติราชการแทนปลัดกระทรวงเกษตรและสหกรณ์



การจำแนกประเภทงบรายจ่าย  
<https://bit.ly/mrjBWvM>

รายนาม  
155667  
  
๕ ๖๓ ๕๗

  
(นางสาววิไลลักษณ์ มุ่ยจัน)  
ผู้อำนวยการกองคลัง  
สำนักงานปลัดกระทรวงเกษตรและสหกรณ์

ช.น.  

(นายธิตติ โลหะปิยะพรรณ)  
ผู้ช่วยปลัดกระทรวงเกษตรและสหกรณ์

ส่ง กลุ่มงบประมาณ

  
๑๑ ๖๐.๕๗

กองคลัง
สนง.ปลัดกระทรวงเกษตรและสหกรณ์
รับที่.....
วันที่ ๑๑ มี.ค. ๒๕๖๗
เวลา ๑๗.๕๗
พันต.

สรุปผลการเบิกจ่ายเงินงบประมาณประจำปี พ.ศ. 2566 ไปพลางก่อน (ปีงบประมาณ พ.ศ. 2567)

ข้อมูล ณ วันที่ 29 กุมภาพันธ์ 2567

งบรายจ่าย	งบประมาณปี66 พลางก่อน	ผูกพัน	เบิกจ่าย	คงเหลือ	% เบิกจ่าย	เป้าเบิกจ่าย	สูง/ต่ำ กว่าเป้า	การใช้จ่าย (เบิกจ่าย+PO)	% การใช้จ่าย	เป้าใช้จ่าย	สูง/ต่ำ กว่า เป้า
รายจ่ายประจำ	722,003,800.00	14,099,832.92	478,926,803.75	228,977,163.33	66.33	48.33	18.00	493,026,636.67	68.29	65.47	2.82
งบบุคลากร	462,488,700.00		326,133,253.07	136,355,446.93	70.52			326,133,253.07	70.52		
งบดำเนินงาน	203,329,513.91	13,901,532.92	120,000,882.77	69,427,098.22	59.02			133,902,415.69	65.85		
- แผนงานบุคลากรภาครัฐ	38,000,000.00		32,075,153.09	5,924,846.91	84.41			32,075,153.09	84.41		
- แผนงานพื้นฐานฯ	165,329,513.91	13,901,532.92	87,925,729.68	63,502,251.31	53.18			101,827,262.60	61.59		
งบเงินอุดหนุน	32,952,400.00		25,990,006.55	6,962,393.45	78.87			25,990,006.55	78.87		
งบรายจ่ายอื่น	23,233,186.09	198,300.00	6,802,661.36	16,232,224.73	29.28			7,000,961.36	30.13		
รายจ่ายลงทุน	-	-	-	-				-			
งบลงทุน	-			-				-			
ภาพรวม	722,003,800.00	14,099,832.92	478,926,803.75	228,977,163.33	66.33	45.33	21.00	493,026,636.67	68.29	66.27	2.02

# สรุปผลการเบิกจ่ายเงินงบประมาณรายจ่ายประจำปีงบประมาณ พ.ศ. 2566 ไปพลางก่อน

ณ วันที่ 29 กุมภาพันธ์ 2567

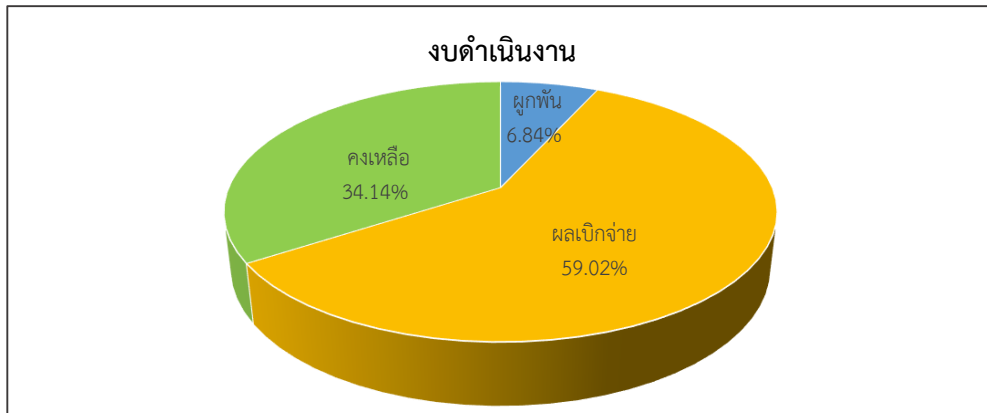
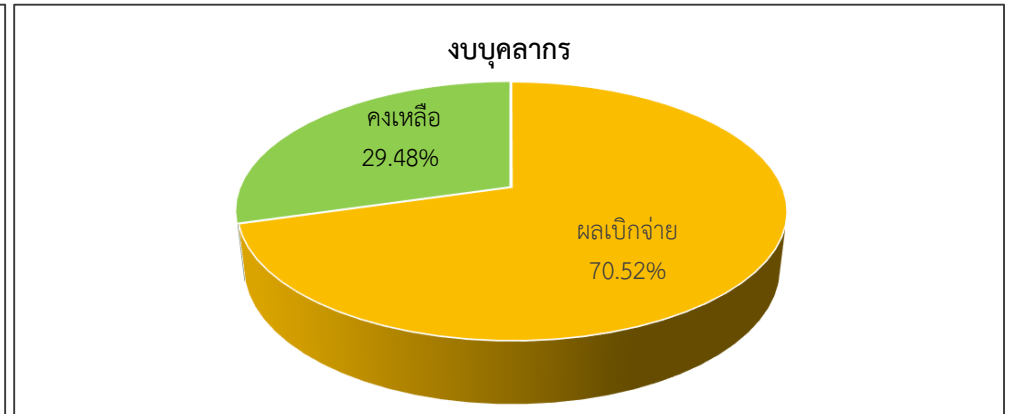
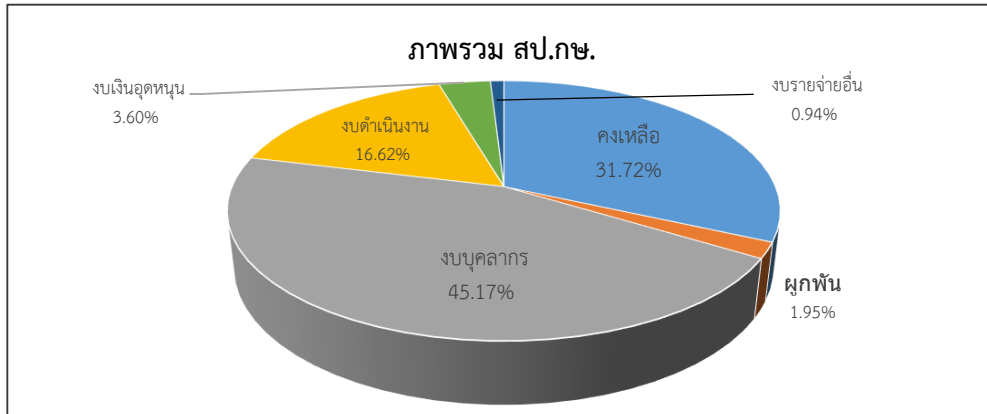

### งบลงทุน

ไม่ได้รับจัดสรรงบประมาณ

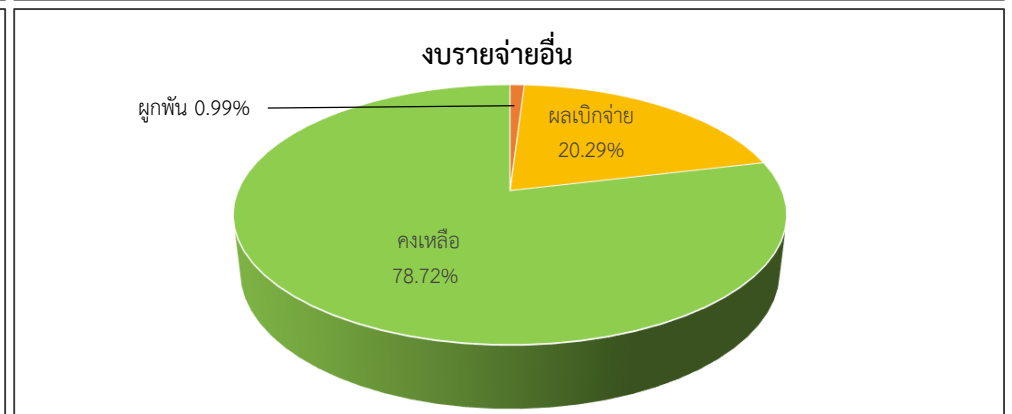
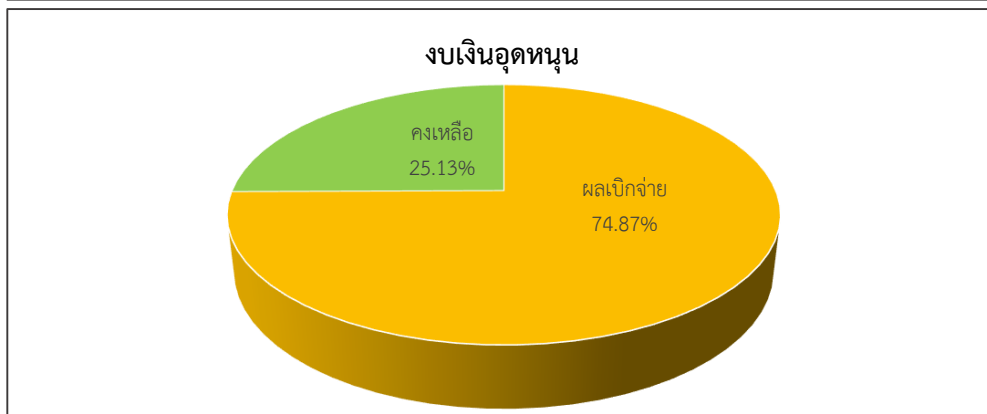

# สรุปผลการใช้จ่ายเงินงบประมาณรายจ่ายประจำปีงบประมาณ พ.ศ. 2566 ไปพลางก่อน (ผูกพัน + เบิกจ่าย)

แยกรายหน่วยงาน เรียงลำดับจากมากไปหาน้อย

ณ วันที่ 29 กุมภาพันธ์ 2567

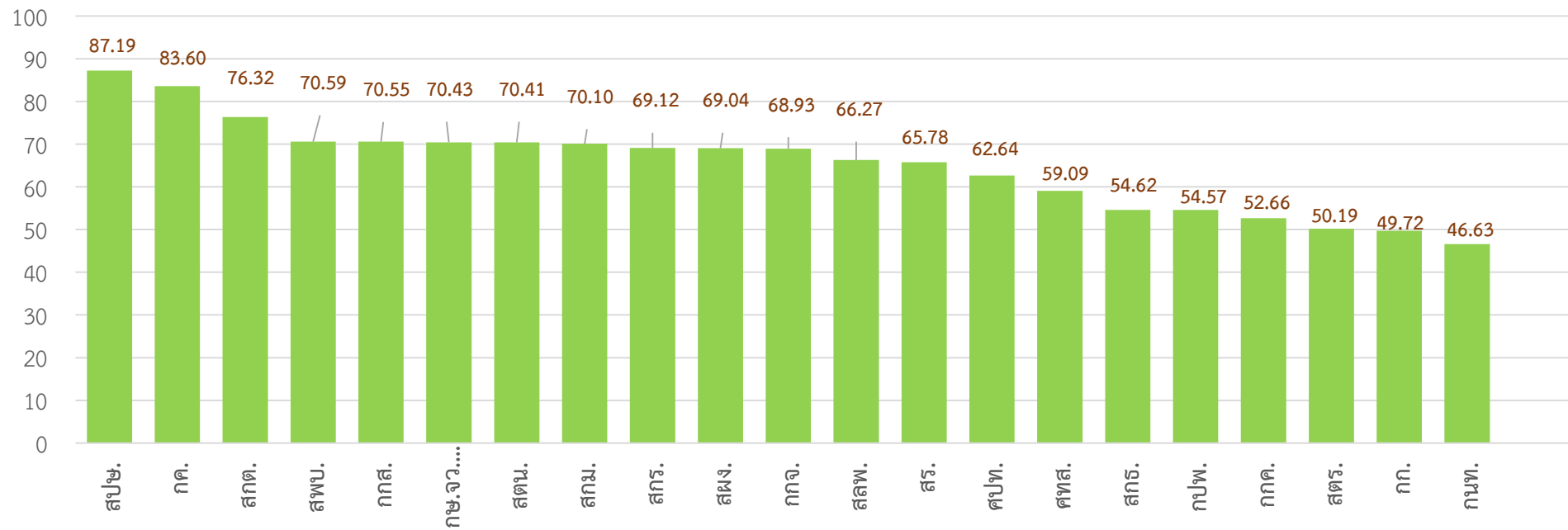

### สถิติการเบิกจ่ายเงินจากระบบ GFMS

เทียบแผนของหน่วยงานและมติ ครม.

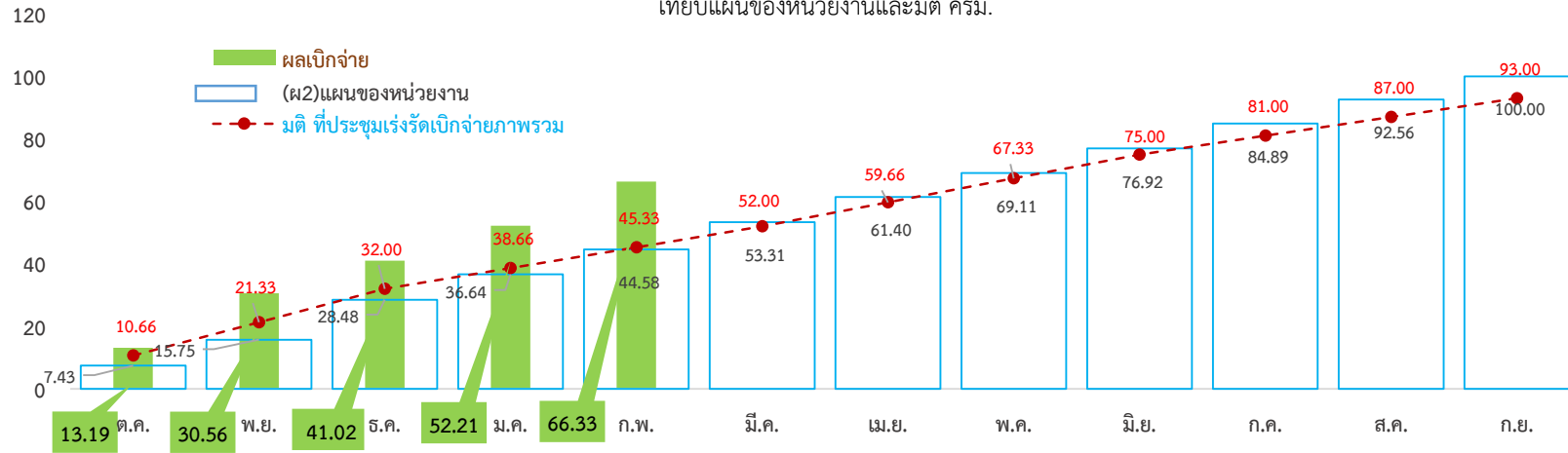

### สถิติการใช้จ่ายเงินจากระบบ GFMS

เทียบแผนของหน่วยงานและมติ ครม.

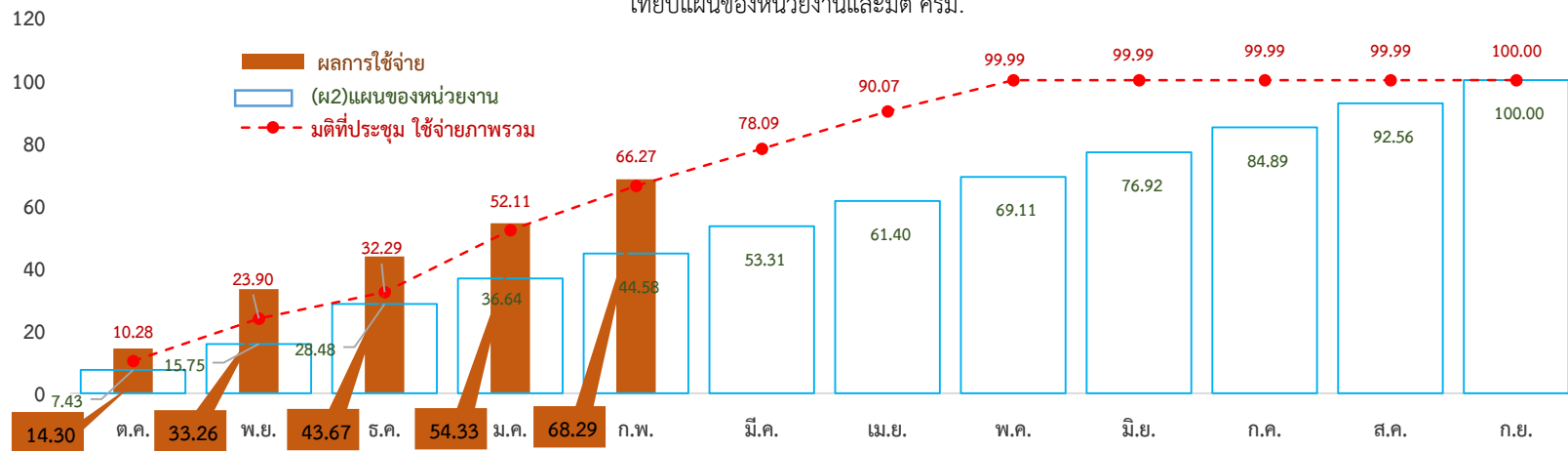

## สรุปผลการเบิกจ่ายเงินงบประมาณรายจ่ายประจำปีงบประมาณ พ.ศ. 2567

แยกตามประเภทรายจ่าย เรียงลำดับตามผลการใช้จ่ายจากมากไปหาน้อย

ข้อมูล ณ วันที่ 29 กุมภาพันธ์ 2567

หน่วยงาน	รายจ่ายประจำ					รายจ่ายลงทุน					รวม					
	งบประมาณที่ได้รับจัดสรร	ผูกพัน	ผลเบิกจ่าย	คงเหลือ	%เบิก	งบประมาณที่ได้รับจัดสรร	ผูกพัน	ผลเบิกจ่าย	คงเหลือ	%เบิก	งบประมาณที่ได้รับจัดสรร	ผูกพัน	ผลเบิกจ่าย	คงเหลือ	%การใช้จ่าย	%เบิก
สปช.	94,304,153.09	-	82,223,652.07	12,080,501.02	87.19				-	-	94,304,153.09	-	82,223,652.07	12,080,501.02	87.19	87.19
กค.	39,137,280.00	7,149,341.00	25,568,141.06	6,419,797.94	65.33				-	-	39,137,280.00	7,149,341.00	25,568,141.06	6,419,797.94	83.60	65.33
สกต.	45,996,936.91	40,242.56	35,065,941.63	10,890,752.72	76.24				-	-	45,996,936.91	40,242.56	35,065,941.63	10,890,752.72	76.32	76.24
สพบ.	4,615,610.00	5,390.56	3,252,975.30	1,357,244.14	70.48				-	-	4,615,610.00	5,390.56	3,252,975.30	1,357,244.14	70.59	70.48
กกส.	11,027,760.00	970,262.54	6,810,350.52	3,247,146.94	61.76				-	-	11,027,760.00	970,262.54	6,810,350.52	3,247,146.94	70.55	61.76
กษ.จว. 76 จังหวัด	316,359,360.00	332,776.45	222,477,152.00	93,549,431.55	70.32				-	-	316,359,360.00	332,776.45	222,477,152.00	93,549,431.55	70.43	70.32
สตน.	6,687,048.00	19,093.20	4,689,045.41	1,978,909.39	70.12				-	-	6,687,048.00	19,093.20	4,689,045.41	1,978,909.39	70.41	70.12
สกม.	6,856,230.00	18,650.00	4,787,754.67	2,049,825.33	69.83				-	-	6,856,230.00	18,650.00	4,787,754.67	2,049,825.33	70.10	69.83
สกร.	7,769,717.00	14,286.64	5,355,828.44	2,399,601.92	68.93				-	-	7,769,717.00	14,286.64	5,355,828.44	2,399,601.92	69.12	68.93
สผง.	19,340,400.00	798,181.84	12,555,048.65	5,987,169.51	64.92				-	-	19,340,400.00	798,181.84	12,555,048.65	5,987,169.51	69.04	64.92
กกจ.	15,170,100.00	17,920.00	10,438,570.82	4,713,609.18	68.81				-	-	15,170,100.00	17,920.00	10,438,570.82	4,713,609.18	68.93	68.81
สลพ.	2,133,145.00	11,690.56	1,401,865.58	719,588.86	65.72				-	-	2,133,145.00	11,690.56	1,401,865.58	719,588.86	66.27	65.72
สร.	21,732,703.00	1,780,933.42	12,514,511.15	7,437,258.43	57.58				-	-	21,732,703.00	1,780,933.42	12,514,511.15	7,437,258.43	65.78	57.58
ศปท.	1,677,500.00	8,878.24	1,041,897.38	626,724.38	62.11				-	-	1,677,500.00	8,878.24	1,041,897.38	626,724.38	62.64	62.11
ศทส.	18,147,550.00	1,903,546.88	8,819,621.39	7,424,381.73	48.60				-	-	18,147,550.00	1,903,546.88	8,819,621.39	7,424,381.73	59.09	48.60
สทธ.	15,600,860.00	107,159.60	8,414,485.29	7,079,215.11	53.94				-	-	15,600,860.00	107,159.60	8,414,485.29	7,079,215.11	54.62	53.94
กปพ.	4,473,100.00	66,385.53	2,374,562.25	2,032,152.22	53.09				-	-	4,473,100.00	66,385.53	2,374,562.25	2,032,152.22	54.57	53.09
กกค.	1,504,400.00	5,509.28	786,766.83	712,123.89	52.30				-	-	1,504,400.00	5,509.28	786,766.83	712,123.89	52.66	52.30
สตร.	26,913,308.00	178,616.08	13,329,206.48	13,405,485.44	49.53				-	-	26,913,308.00	178,616.08	13,329,206.48	13,405,485.44	50.19	49.53
กก.	23,652,454.60	478,051.02	11,280,826.28	11,893,577.30	47.69				-	-	23,652,454.60	478,051.02	11,280,826.28	11,893,577.30	49.72	47.69
กนท.	12,638,700.00	192,917.52	5,700,154.34	6,745,628.14	45.10				-	-	12,638,700.00	192,917.52	5,700,154.34	6,745,628.14	46.63	45.10
งบสนับสนุนภารกิจเร่งด่วน	25,861,462.40			25,861,462.40	-				-	-	25,861,462.40	-	-	25,861,462.40	0.00	-
โอนเบิกแทน	404,022.00	-	38,446.21	365,575.79	9.52				-	-	404,022.00	-	38,446.21	365,575.79	9.52	9.52
<b>รวม</b>	<b>722,003,800.00</b>	<b>14,099,832.92</b>	<b>478,926,803.75</b>	<b>228,977,163.33</b>	<b>66.33</b>	<b>-</b>	<b>-</b>	<b>-</b>	<b>-</b>	<b>-</b>	<b>722,003,800.00</b>	<b>14,099,832.92</b>	<b>478,926,803.75</b>	<b>228,977,163.33</b>	<b>68.29</b>	<b>66.33</b>



## สรุปผลการเบิกจ่ายเงินงบประมาณ พ.ศ. 2566 โปผลางก่อน

ข้อมูล ณ วันที่ 29 กุมภาพันธ์ 2567

หน่วยงาน	งบบุคลากร				งบดำเนินงาน				งบเงินอุดหนุน				งบรายจ่ายอื่น				รวม							
	งบประมาณ	ผลเบิกจ่าย	คงเหลือ	%เบิก	งบประมาณ	ผูกพัน	ผลเบิกจ่าย	คงเหลือ	%เบิก	งบประมาณ	ผูกพัน	ผลเบิกจ่าย	คงเหลือ	%เบิก	งบประมาณ	ผูกพัน	ผลเบิกจ่าย	คงเหลือ	%เบิก					
<b>รวม</b>	<b>462,488,700.00</b>	<b>326,133,253.07</b>	<b>136,355,446.93</b>	<b>70.52</b>	<b>203,329,513.91</b>	<b>13,901,532.92</b>	<b>120,000,882.77</b>	<b>69,427,098.22</b>	<b>59.02</b>	<b>32,952,400.00</b>	<b>-</b>	<b>25,990,006.55</b>	<b>6,962,393.45</b>	<b>78.87</b>	<b>23,233,186.09</b>	<b>198,300.00</b>	<b>6,802,661.36</b>	<b>16,232,224.73</b>	<b>29.28</b>	<b>722,003,800.00</b>	<b>14,099,832.92</b>	<b>478,926,803.75</b>	<b>228,977,163.33</b>	<b>66.33</b>
สศน.	5,809,900.00	4,122,680.64	1,687,219.36	70.96	877,148.00	19,093.20	566,364.77	291,690.03	64.57											6,687,048.00	19,093.20	4,689,045.41	1,978,909.39	70.12
สพบ.	4,368,700.00	3,099,320.00	1,269,380.00	70.94	246,910.00	5,390.56	153,655.30	87,864.14	62.23											4,615,610.00	5,390.56	3,252,975.30	1,357,244.14	70.48
กก.	10,740,300.00	7,654,411.05	3,085,888.95	71.27	12,912,154.60	478,051.02	3,626,415.23	8,807,688.35	28.09											23,652,454.60	478,051.02	11,280,826.28	11,893,577.30	47.69
กกจ.	14,492,400.00	10,067,858.39	4,424,541.61	69.47	677,700.00	17,920.00	370,712.43	289,067.57	54.70											15,170,100.00	17,920.00	10,438,570.82	4,713,609.18	68.81
กค.	15,990,800.00	11,018,643.90	4,972,156.10	68.91	23,146,480.00	7,149,341.00	14,549,497.16	1,447,641.84	62.86											39,137,280.00	7,149,341.00	25,568,141.06	6,419,797.94	65.33
สคต.	6,945,000.00	4,526,198.33	2,418,801.67	65.17	7,723,536.91	40,242.56	5,790,536.75	1,892,757.60	74.97	30,328,400.00		24,672,006.55	5,656,393.45	81.35	1,000,000.00	-	77,200.00	922,800.00	7.72	45,996,936.91	40,242.56	35,065,941.63	10,890,752.72	76.24
กกล.	6,510,400.00	4,231,560.96	2,278,839.04	65.00	4,517,360.00	970,262.54	2,578,789.56	968,307.90	57.09											11,027,760.00	970,262.54	6,810,350.52	3,247,146.94	61.76
สตร.	21,080,900.00	9,352,879.34	11,728,020.66	44.37	5,832,408.00	178,616.08	3,976,327.14	1,677,464.78	68.18											26,913,308.00	178,616.08	13,329,206.48	13,405,485.44	49.53
กนท.	6,471,500.00	4,527,249.35	1,944,250.65	69.96	432,200.00	12,917.52	275,467.01	143,815.47	63.74	200,000.00			200,000.00	-	5,535,000.00	180,000.00	897,437.98	4,457,562.02	16.21	12,638,700.00	192,917.52	5,700,154.34	6,745,628.14	45.10
สภม.	6,180,100.00	4,385,286.45	1,794,813.55	70.96	676,130.00	18,650.00	402,468.22	255,011.78	59.53											6,856,230.00	18,650.00	4,787,754.67	2,049,825.33	69.83
คทส.	6,662,200.00	4,738,397.84	1,923,802.16	71.12	11,485,350.00	1,903,546.88	4,081,223.55	5,500,579.57	35.53											18,147,550.00	1,903,546.88	8,819,621.39	7,424,381.73	48.60
สทธ.	7,731,200.00	5,234,642.70	2,496,557.30	67.71	5,445,660.00	107,159.60	1,861,842.59	3,476,657.81	34.19	2,424,000.00		1,318,000.00	1,106,000.00	54.37						15,600,860.00	107,159.60	8,414,485.29	7,079,215.11	53.94
สพข.	53,980,920.00	43,144,909.96	10,836,010.04	79.93	39,343,247.00	-	38,561,642.11	781,604.89	98.01						979,986.09	-	517,100.00	462,886.09	52.77	94,304,153.09	-	82,223,652.07	12,080,501.02	87.19
สผง.	15,354,800.00	10,843,025.00	4,511,775.00	70.62	3,397,270.00	798,181.84	1,712,023.65	887,064.51	50.39						588,330.00	-	-	588,330.00	-	19,340,400.00	798,181.84	12,555,048.65	5,987,169.51	64.92
สร.	7,271,200.00	4,850,437.42	2,420,762.58	66.71	14,461,503.00	1,780,933.42	7,664,073.73	5,016,495.85	53.00											21,732,703.00	1,780,933.42	12,514,511.15	7,437,258.43	57.58
สกร.	6,123,100.00	4,416,869.01	1,706,230.99	72.13	1,646,617.00	14,286.64	938,959.43	693,370.93	57.02											7,769,717.00	14,286.64	5,355,828.44	2,399,601.92	68.93
กคค.	1,320,400.00	669,550.00	650,850.00	50.71	184,000.00	5,509.28	117,216.83	61,273.89	63.70											1,504,400.00	5,509.28	786,766.83	712,123.89	52.30
กปท.	3,218,200.00	2,131,257.42	1,086,942.58	66.23	180,800.00	66,385.53	57,499.38	56,915.09	31.80						1,074,100.00	-	185,805.45	888,294.55	17.30	4,473,100.00	66,385.53	2,374,562.25	2,022,152.22	53.09
คปท.	1,400,300.00	920,397.74	479,902.26	65.73	277,200.00	8,878.24	121,499.64	146,822.12	43.83											1,677,500.00	8,878.24	1,041,897.38	626,724.38	62.11
สสพ.	1,478,200.00	1,066,390.00	411,810.00	72.14	654,945.00	11,690.56	335,475.58	307,778.86	51.22											2,133,145.00	11,690.56	1,401,865.58	719,588.86	65.72
งบสนับสนุนภารกิจเร่งด่วน	14,167,950.00		14,167,950.00	-	10,920,912.40	-	-	10,920,912.40	-						772,600.00			772,600.00	-	25,861,462.40	-	-	25,861,462.40	-
โอนเบิกแทน					404,022.00	-	38,446.21	365,575.79	9.52											404,022.00	-	38,446.21	365,575.79	9.52
สมุทรปราการ	2,400,660.00	1,857,150.00	543,510.00	77.36	873,210.00	-	575,923.04	297,286.96	65.95						51,700.00	-	13,149.00	38,551.00	25.43	3,325,570.00	-	2,446,222.04	879,347.96	73.56
นนทบุรี	2,051,890.00	1,506,597.74	545,292.26	73.42	561,400.00	-	294,721.93	266,678.07	52.50						51,700.00	-	25,985.00	25,715.00	50.26	2,664,990.00	-	1,827,304.67	837,685.33	68.57
ปทุมธานี	3,022,870.00	2,239,850.00	783,020.00	74.10	741,100.00	51,294.45	408,122.72	281,682.83	55.07						56,000.00	-	25,620.00	30,380.00	45.75	3,819,970.00	51,294.45	2,673,592.72	1,095,082.83	69.99
พระนครศรีอยุธยา	3,988,480.00	2,923,350.00	1,065,130.00	73.29	738,470.00	-	398,424.67	340,045.33	53.95						95,000.00	-	7,525.00	87,475.00	7.92	4,821,950.00	-	3,329,299.67	1,492,650.33	69.04
อ่างทอง	2,761,150.00	2,021,270.74	739,879.26	73.20	620,690.00	8,000.00	277,251.20	335,438.80	44.67						103,000.00	-	1,050.00	101,950.00	1.02	3,484,840.00	8,000.00	2,299,571.94	1,177,268.06	65.99
ลพบุรี	2,976,460.00	2,279,798.71	696,661.29	76.59	719,190.00	-	393,566.79	325,623.21	54.72						73,300.00	-	44,425.00	28,875.00	60.61	3,768,950.00	-	2,717,790.50	1,051,159.50	72.11
สิงห์บุรี	3,330,450.00	2,444,600.00	885,850.00	73.40	798,230.00	-	488,585.58	309,644.42	61.21						56,700.00	-	12,458.00	44,242.00	21.97	4,185,380.00	-	2,945,643.58	1,239,736.42	70.38
ชัยนาท	3,714,770.00	2,787,400.32	927,369.68	75.04	1,017,150.00	-	662,394.89	354,755.11	65.12						60,400.00	-	32,865.00	27,535.00	54.41	4,792,320.00	-	3,482,660.21	1,309,659.79	72.67
สระบุรี	3,391,140.00	2,476,464.68	914,675.32	73.03	690,560.00	-	402,162.95	288,397.05	58.24						82,000.00	-	17,684.00	64,316.00	21.57	4,163,700.00	-	2,896,311.63	1,267,388.37	69.56
ชลบุรี	3,779,590.00	2,909,750.00	869,840.00	76.99	853,861.00	11,000.00	470,459.35	372,401.65	55.10						103,300.00	-	37,520.00	65,780.00	36.32	4,736,751.00	11,000.00	3,417,729.35	1,308,021.65	72.15
ระยอง	2,939,870.00	2,289,580.65	650,289.35	77.88	664,460.00	-	341,114.44	323,345.56	51.34						113,400.00	-	27,007.00	86,393.00	23.82	3,717,730.00	-	2,657,702.09	1,060,027.91	71.49
จันทบุรี	2,760,820.00	2,132,450.00	628,370.00	77.24	707,344.00	12,000.00	395,949.95	299,394.05	55.98						127,000.00	-	70,520.00	56,480.00	55.53	3,595,164.00	12,000.00	2,598,919.95	884,244.05	72.29
ตราด	2,536,520.00	2,001,110.96	535,409.04	78.89	563,460.00	-	239,791.79	323,668.21	42.56						56,000.00	-	31,215.00	24,785.00	55.74	3,155,980.00	-	2,272,117.75	983,862.25	71.99
ฉะเชิงเทรา	2,537,500.00	1,935,618.07	601,881.93	76.28	711,930.00	-	429,371.83	282,558.17	60.31						208,300.00	-	63,483.00	144,817.00	30.48	3,457,730.00	-	2,428,472.90	1,029,257.10	70.23
ปราจีนบุรี	2,470,900.00	1,941,228.71	529,671.29	78.56	713,335.00	-	352,583.93	360,751.07	49.43						126,000.00	-	34,908.00	91,092.00	27.70	3,310,235.00	-	2,328,720.64	981,514.36	70.35
นครนายก	3,095,560.00	2,289,650.00	805,910.00	73.97	617,250.00	-	373,642.72	243,607.28	60.53						43,000.00	-	16,060.00	26,940.00	37.35	3,755,810.00	-	2,679,352.72	1,076,457.28	71.34
สระแก้ว	2,357,950.00	1,778,237.85	579																					

หน่วยงาน	งบบุคลากร				งบดำเนินงาน					งบเงินอุดหนุน				งบรายจ่ายอื่น					รวม					
	งบประมาณ	ผลเบิกจ่าย	คงเหลือ	%เบิก	งบประมาณ	ผูกพัน	ผลเบิกจ่าย	คงเหลือ	%เบิก	งบประมาณ	ผูกพัน	ผลเบิกจ่าย	คงเหลือ	%เบิก	งบประมาณ	ผูกพัน	ผลเบิกจ่าย	คงเหลือ	%เบิก	งบประมาณ	ผูกพัน	ผลเบิกจ่าย	คงเหลือ	%เบิก
ขอนแก่น	4,248,440.00	3,284,548.83	963,891.17	77.31	1,398,770.00	-	792,365.41	606,404.59	56.65	-	-	-	-	-	138,200.00	-	9,755.00	128,445.00	7.06	5,785,410.00	-	4,086,669.24	1,698,740.76	70.64
อุดรธานี	3,132,930.00	2,380,492.58	752,437.42	75.98	862,640.00	-	448,779.36	413,860.64	52.02	-	-	-	-	-	117,200.00	-	39,706.00	77,494.00	33.88	4,112,770.00	-	2,868,977.94	1,243,792.06	69.76
เลย	3,145,810.00	2,298,915.78	846,894.22	73.08	751,280.00	10,400.00	404,144.51	336,735.49	53.79	-	-	-	-	-	149,300.00	-	42,415.00	106,885.00	28.41	4,046,390.00	10,400.00	2,745,475.29	1,290,514.71	67.85
หนองคาย	3,100,540.00	2,273,665.00	826,875.00	73.33	688,560.00	-	332,513.66	356,046.34	48.29	-	-	-	-	-	64,700.00	-	18,613.00	46,087.00	28.77	3,853,800.00	-	2,624,791.66	1,229,008.34	68.11
มหาสารคาม	3,223,610.00	2,330,630.00	892,980.00	72.30	626,860.00	5,000.00	373,629.94	248,230.06	59.60	-	-	-	-	-	87,000.00	-	65,230.00	21,770.00	74.98	3,937,470.00	5,000.00	2,769,489.94	1,162,980.06	70.34
ร้อยเอ็ด	3,600,840.00	2,653,755.00	947,085.00	73.70	818,485.00	-	464,820.64	353,664.36	56.79	-	-	-	-	-	112,200.00	-	47,025.00	65,175.00	41.91	4,531,525.00	-	3,165,600.64	1,365,924.36	69.86
กาฬสินธุ์	2,989,030.00	2,238,660.00	750,370.00	74.90	969,800.00	-	595,063.55	374,736.45	61.36	-	-	-	-	-	103,600.00	-	11,105.00	92,495.00	10.72	4,062,430.00	-	2,844,828.55	1,217,601.45	70.03
สกลนคร	3,504,730.00	2,588,444.52	916,285.48	73.86	846,655.00	-	476,039.15	370,615.85	56.23	-	-	-	-	-	155,600.00	-	10,675.00	144,925.00	6.86	4,506,985.00	-	3,075,158.67	1,431,826.33	68.23
นครพนม	3,396,620.00	2,500,615.00	896,005.00	73.62	622,020.00	-	316,611.47	305,408.53	50.90	-	-	-	-	-	82,600.00	-	44,040.00	38,560.00	53.32	4,101,240.00	-	2,861,266.47	1,239,973.53	69.77
มุกดาหาร	3,014,050.00	2,378,867.42	635,182.58	78.93	596,670.00	-	334,853.65	261,816.35	56.12	-	-	-	-	-	61,000.00	-	27,955.00	33,045.00	45.83	3,671,720.00	-	2,741,676.07	930,043.93	74.67
เชียงใหม่	2,965,970.00	2,309,555.00	656,415.00	77.87	1,014,370.00	-	458,500.86	555,869.14	45.20	-	-	-	-	-	256,900.00	-	41,858.00	215,042.00	16.29	4,237,240.00	-	2,809,913.86	1,427,326.14	66.31
ลำพูน	3,409,180.00	2,612,330.00	796,850.00	76.63	914,150.00	-	517,109.03	397,040.97	56.57	-	-	-	-	-	160,400.00	-	12,600.00	147,800.00	7.86	4,483,730.00	-	3,142,039.03	1,341,690.97	70.08
ลำปาง	3,689,030.00	2,909,250.00	779,780.00	78.86	775,530.00	-	448,015.94	327,514.06	57.77	-	-	-	-	-	87,000.00	-	9,305.00	77,695.00	10.70	4,551,560.00	-	3,366,570.94	1,184,989.06	73.97
อุดรดิตถ์	3,096,590.00	2,446,450.00	650,140.00	79.00	713,680.00	-	374,549.48	339,130.52	52.48	-	-	-	-	-	104,700.00	-	26,290.00	78,410.00	25.11	3,914,970.00	-	2,847,289.48	1,067,680.52	72.73
แพร่	2,862,670.00	2,180,756.12	681,913.88	76.18	652,420.00	-	328,303.54	324,116.46	50.32	-	-	-	-	-	60,400.00	-	9,395.00	51,005.00	15.55	3,575,490.00	-	2,518,454.66	1,057,035.34	70.44
น่าน	3,109,240.00	2,376,711.60	732,528.40	76.44	734,080.00	8,882.00	385,341.49	339,856.51	52.49	-	-	-	-	-	265,600.00	-	104,108.96	161,491.04	39.20	4,108,920.00	8,882.00	2,866,162.05	1,233,875.95	69.75
พะเยา	2,926,190.00	2,220,505.00	705,685.00	75.88	1,249,980.00	-	866,035.82	383,944.18	69.28	-	-	-	-	-	64,700.00	-	4,310.00	60,390.00	6.66	4,240,870.00	-	3,090,850.82	1,150,019.18	72.88
เชียงราย	3,786,310.00	2,954,225.00	832,085.00	78.02	962,755.00	-	642,298.22	320,456.78	66.71	-	-	-	-	-	248,600.00	-	64,080.00	184,520.00	25.78	4,997,665.00	-	3,660,603.22	1,337,061.78	73.25
แม่ฮ่องสอน	3,213,490.00	2,437,710.00	775,780.00	75.86	673,860.00	-	412,474.05	261,385.95	61.21	-	-	-	-	-	359,000.00	-	64,568.43	294,431.57	17.99	4,246,350.00	-	2,914,752.48	1,331,597.52	68.64
นครสวรรค์	2,862,080.00	2,124,414.00	737,666.00	74.23	794,585.00	-	418,420.35	376,164.65	52.66	-	-	-	-	-	90,600.00	-	29,095.00	61,505.00	32.11	3,747,265.00	-	2,571,929.35	1,175,335.65	68.63
อุทัยธานี	2,942,370.00	2,176,190.64	766,179.36	73.96	721,945.00	-	378,858.16	343,086.84	52.48	-	-	-	-	-	60,400.00	-	34,795.00	25,605.00	57.61	3,724,715.00	-	2,589,843.80	1,134,871.20	69.53
กำแพงเพชร	3,310,430.00	2,599,560.00	710,870.00	78.53	609,650.00	-	348,093.63	261,556.37	57.10	-	-	-	-	-	73,300.00	-	38,745.00	34,555.00	52.86	3,993,380.00	-	2,986,398.63	1,006,981.37	74.78
ตาก	3,460,770.00	2,517,355.00	943,415.00	72.74	798,980.00	-	429,271.42	369,708.58	53.73	-	-	-	-	-	64,700.00	-	21,220.00	43,480.00	32.80	4,324,450.00	-	2,967,846.42	1,356,603.58	68.63
สุโขทัย	3,196,260.00	2,627,143.06	569,116.94	82.19	676,470.00	10,200.00	317,254.70	349,015.30	46.90	-	-	-	-	-	106,700.00	-	18,530.00	88,170.00	17.37	3,979,430.00	10,200.00	2,962,927.76	1,006,302.24	74.46
พิษณุโลก	3,642,250.00	2,647,504.52	994,745.48	72.69	822,925.00	-	465,690.66	357,234.34	56.59	-	-	-	-	-	104,700.00	-	35,133.00	69,567.00	33.56	4,569,875.00	-	3,148,328.18	1,421,546.82	68.89
พิจิตร	3,515,900.00	2,762,200.00	753,700.00	78.56	704,740.00	-	377,389.37	327,350.63	53.55	-	-	-	-	-	77,600.00	-	30,385.00	47,215.00	39.16	4,298,240.00	-	3,169,974.37	1,128,265.63	73.75
เพชรบูรณ์	2,988,690.00	2,307,460.00	681,230.00	77.21	614,130.00	9,100.00	344,437.94	260,592.06	56.09	-	-	-	-	-	73,300.00	-	22,495.00	50,805.00	30.69	3,676,120.00	9,100.00	2,674,392.94	992,627.06	72.75
ราชบุรี	3,238,530.00	2,534,000.00	704,530.00	78.25	659,185.00	10,000.00	335,353.35	313,831.65	50.87	-	-	-	-	-	74,000.00	-	11,040.00	62,960.00	14.92	3,971,715.00	10,000.00	2,880,393.35	1,081,321.65	72.52
กาญจนบุรี	3,284,310.00	2,414,520.00	869,790.00	73.52	840,750.00	-	473,434.29	367,315.71	56.31	-	-	-	-	-	322,000.00	-	196,700.00	125,300.00	61.09	4,447,060.00	-	3,084,654.29	1,362,405.71	69.36
สุพรรณบุรี	3,666,190.00	2,769,890.67	896,299.33	75.55	707,051.00	-	356,186.31	350,864.69	50.38	-	-	-	-	-	69,000.00	7,900.00	20,440.00	40,660.00	29.62	4,442,241.00	7,900.00	3,146,516.98	1,287,824.02	70.83
นครปฐม	3,271,710.00	2,519,300.97	752,409.03	77.00	731,241.00	65,610.00	381,037.21	284,593.79	52.11	-	-	-	-	-	56,000.00	10,400.00	14,375.00	31,225.00	25.67	4,058,951.00	76,010.00	2,914,713.18	1,068,227.82	71.81
สมุทรสาคร	2,690,750.00	1,975,216.61	715,533.39	73.41	666,550.00	-	304,229.52	362,320.48	45.64	-	-	-	-	-	38,700.00	-	14,973.20	23,726.80	38.69	3,396,000.00	-	2,294,419.33	1,101,580.67	67.56
สมุทรสงคราม	2,800,640.00	2,074,372.00	726,268.00	74.07	704,470.00	-	342,653.78	361,816.22	48.64	-	-	-	-	-	38,700.00	-	7,730.00	30,970.00	19.97	3,543,810.00	-	2,424,755.78	1,119,054.22	68.42
เพชรบุรี	3,461,410.00	2,607,700.00	853,710.00	75.34	1,031,345.00	-	562,620.40	468,724.60	54.55	-	-	-	-	-	80,400.00	-	23,221.00	57,179.00	28.88	4,573,155.00	-	3,193,541.40	1,379,613.60	69.83
ประจวบคีรีขันธ์	2,543,140.00	1,893,693.54	649,446.46	74.46	697,810.00	-	322,876.40	374,933.60	46.27	-	-	-	-	-	60,400.00	-	6,590.00	53,810.00	10.91	3,301,350.00	-	2,223,159.94	1,078,190.06	67.34
นครศรีธรรมราช	4,406,430.00	3,377,700.00	1,028,730.00	76.65	709,960.00	-	346,265.90	363,694.10	48.77	-	-	-	-	-	260,200.00	-	90,694.20	169,505.80	34.86	5,376,590.00	-	3,814,660.10	1,561,929.90	70.95
กระบี่	2,926,470.00	2,155,900.00	770,570.00	73.67	689,170.00	12,000.00	384,780.18	292,389.82	55.83	-	-	-	-	-	60,400.00	-	26,735.00	33,665.00	44.26	3,676,040.00	12,000.00	2,567,415.18	1,096,624.82	69.84
พังงา	2,792,630.00	2,152,404.22	640,225.78	77.07	661,270.00	-	355,086.68	306,183.32	53.70	-	-	-	-	-	60,400.00	-	16,780.00	43,620.00	27.78	3,514,300.00	-	2,524,270.90	990,029.10	71.83
ภูเก็ต	3,207,330.00	2,462,750.00	744,580.00	76.79	765,471.00	-	445,992.46	319,478.54	58.26	-	-	-	-	-	38,700.00	-	17,490.00	21,210.00	45.19	4,011,501.00	-	2,926,232.46	1,085,268.54	72.95
สุราษฎร์ธานี	3,694,990.00	2,774,424.52	920,565.48	75.09	788,350.00	-	479,615.50	308,734.50	60.84	-	-	-	-	-	108,000.00	-	11,170.00	96,830.00	10.34	4,591,340.00	-	3,265,210.02	1,326,129.98	71.12
ระนอง	3,535,860.00	2,606,420.97	929,439.03	73.71	770,730.00	-	509,919.53	260,810.47	66.16	-	-	-	-	-	47,400.00	-	32,975.00	14,425.00	69.57	4,353,990.00	-	3,149,315.50	1,204,674.50	72.33
ชุมพร	3,061,970.00	2,287,860.00	774,110.00	74.72	744,820.00	-	411,473.44	333,346.56	55.24	-	-	-	-	-	165,400.00	-	60,171.80	105,228.20	36.38	3,972,190.00	-	2,759,505.24	1,212,684.76	69.47
สงขลา	4,449,740.00	3,318,859.44	1,130,880.56	74.59	809,772.00	7,500.00	498,715.59	303,556.41	61.59	-														

## สรุปผลการเบิกจ่ายเงินงบประมาณรายจ่ายประจำปีงบประมาณ พ.ศ. 2566 ไปพลางก่อน

งบเงินอุดหนุน (แยกตามค่าใช้จ่าย)

ข้อมูล ณ วันที่ 29 กุมภาพันธ์ 2567

ลำดับ	รายการ	งบประมาณที่ได้รับจัดสรร	กันไว้เบิก	ผลเบิกจ่าย	คงเหลือ	%เบิก	หมายเหตุ
	<b>รวม สป.กษ.</b>	<b>32,952,400.00</b>	<b>-</b>	<b>25,990,006.55</b>	<b>6,962,393.45</b>	<b>78.87</b>	
1	เงินรางวัลสำหรับปราชญ์เกษตรของแผ่นดิน	200,000.00	-	-	200,000.00	-	กนท
2	ค่าใช้จ่ายทุนการศึกษาของบุคลากรกระทรวงเกษตรและสหกรณ์	2,424,000.00	-	1,318,000.00	1,106,000.00	54.37	สกธ
3	ค่าบำรุงสมาชิกองค์การอาหารและเกษตรแห่งสหประชาชาติ(FAO)	27,730,181.00	-	22,265,656.03	5,464,524.97	80.29	สกต
4	ค่าบำรุงสมาชิกศูนย์พัฒนาชนบทแบบผสมผสานประจำภูมิภาคเอเชียและแปซิฟิก (CIRDAP)	2,598,219.00	-	2,406,350.52	191,868.48	92.62	สกต

## สรุปผลการเบิกจ่ายเงินงบประมาณรายจ่ายประจำปีงบประมาณ พ.ศ. 2566 ไปพลางก่อน

งบรายจ่ายอื่น (แยกตามค่าใช้จ่าย)

ข้อมูล ณ วันที่ 29 กุมภาพันธ์ 2567

ลำดับ	รายการ	งบประมาณที่ได้รับจัดสรร	ผูกพัน	ผลเบิกจ่าย	คงเหลือ	%เบิก	หมายเหตุ
	<b>รวม สป.กษ.</b>	<b>23,233,186.09</b>	<b>198,300.00</b>	<b>6,802,661.36</b>	<b>16,232,224.73</b>	<b>29.28</b>	
1	ค่าใช้จ่ายในการส่งยูวเกษตรกรไปฝึกงาน ณ ประเทศญี่ปุ่น	1,000,000.00		77,200.00	922,800.00	7.72	สกต
2	ค่าใช้จ่ายกิจกรรมการสรรหาปราชญ์เกษตรของแผ่นดิน	535,000.00	180,000.00	246,676.15	108,323.85	46.11	กนท
3	ค่าใช้จ่ายโครงการพัฒนาเกษตรกรยั่งยืน (เกษตรผสมผสาน)	5,000,000.00		650,761.83	4,349,238.17	13.02	กนท
4	ค่าใช้จ่ายส่งเสริมและผลักดันการค้าสินค้าเกษตรและอาหารในต่างประเทศ	979,986.09	-	517,100.00	462,886.09	52.77	สปช.
5	ค่าใช้จ่ายโครงการขับเคลื่อนการเกษตรระดับหมู่บ้านสู่การผลิตสินค้าเกษตรมูลค่าสูง	3,333,300.00	18,300.00	1,114,521.31	2,200,478.69	33.44	สผง/กษ.จว.
6	ค่าใช้จ่ายโครงการตำบลมั่นคง มั่งคั่ง ยั่งยืน ในจังหวัดชายแดนใต้	5,742,400.00		2,499,086.78	3,243,313.22	43.52	สผง/กษ.จว.
7	ค่าใช้จ่ายโครงการการสนับสนุนการขับเคลื่อนงานด้านการเกษตรในระดับพื้นที่	2,315,400.00		591,436.40	1,723,963.60	25.54	สผง/กษ.จว.
8	ค่าใช้จ่ายเพื่ออำนวยความสะดวกโครงการอันเนื่องมาจากพระราชดำริ	4,327,100.00		1,105,878.89	3,221,221.11	25.56	กปพ

## สรุปผลการเบิกจ่ายเงินงบประมาณรายจ่ายประจำปีงบประมาณ พ.ศ. 2566 ไปพลางก่อน

งบรายจ่ายอื่น (แยกตามหน่วยงาน)

ข้อมูล ณ วันที่ 29 ก.พ.67

ลำดับ	หน่วยงาน / รายการ	งบประมาณที่ได้รับจัดสรร	ผูกพัน	ผลเบิกจ่าย	คงเหลือ	%เบิก
	<b>รวม สป.กษ.</b>	<b>23,233,186.09</b>	<b>198,300.00</b>	<b>6,802,661.36</b>	<b>16,232,224.73</b>	<b>29.28</b>
<b>1</b>	<b>สป.กษ.(งบสนับสนุนภารกิจเร่งด่วนนอกแผน)</b>	<b>772,600.00</b>	<b>0.00</b>	<b>0.00</b>	<b>772,600.00</b>	
	ค่าใช้จ่ายโครงการการสนับสนุนการขับเคลื่อนงานด้านการเกษตรในระดับพื้นที่	772,600.00	-	-	772,600.00	-
<b>2</b>	<b>สกต.</b>	<b>1,000,000.00</b>	<b>0.00</b>	<b>77,200.00</b>	<b>922,800.00</b>	<b>7.72</b>
	ค่าใช้จ่ายในการส่งยุวเกษตรกรไปฝึกงาน ณ ประเทศญี่ปุ่น	1,000,000.00	-	77,200.00	922,800.00	7.72
<b>3</b>	<b>กนท.</b>	<b>5,535,000.00</b>	<b>180,000.00</b>	<b>897,437.98</b>	<b>4,457,562.02</b>	<b>16.21</b>
	ค่าใช้จ่ายกิจกรรมการสรรหาปราชญ์เกษตรของแผ่นดิน	535,000.00	180,000.00	246,676.15	108,323.85	46.11
	ค่าใช้จ่ายโครงการพัฒนาเกษตรกรมัยยั่งยืน (เกษตรผสมผสาน)	5,000,000.00	-	650,761.83	4,349,238.17	13.02
<b>4</b>	<b>สປษ.</b>	<b>979,986.09</b>	<b>0.00</b>	<b>517,100.00</b>	<b>462,886.09</b>	<b>52.77</b>
	ค่าใช้จ่ายส่งเสริมและผลักดันการค้าสินค้าเกษตรและอาหารในต่างประเทศ	979,986.09	-	517,100.00	462,886.09	52.77
<b>5</b>	<b>สผง.</b>	<b>588,330.00</b>	<b>0.00</b>	<b>0.00</b>	<b>588,330.00</b>	<b>0.00</b>
	ค่าใช้จ่ายโครงการขับเคลื่อนการเกษตรระดับหมู่บ้านสู่การผลิตสินค้าเกษตรมูลค่าสูง	33,400.00	-	-	33,400.00	-
	ค่าใช้จ่ายโครงการตำบลมั่นคง มั่งคั่ง ยั่งยืน ในจังหวัดชายแดนใต้	554,930.00	-	-	554,930.00	-
<b>6</b>	<b>กปพ.</b>	<b>1,054,100.00</b>	<b>0.00</b>	<b>185,805.45</b>	<b>868,294.55</b>	<b>17.63</b>
	ค่าใช้จ่ายเพื่ออำนวยความสะดวกโครงการอันเนื่องมาจากพระราชดำริ	1,054,100.00	-	185,805.45	868,294.55	17.63
<b>7</b>	<b>สมุทรปราการ</b>	<b>51,700.00</b>	<b>0.00</b>	<b>13,149.00</b>	<b>38,551.00</b>	<b>25.43</b>
	ค่าใช้จ่ายโครงการขับเคลื่อนการเกษตรระดับหมู่บ้านสู่การผลิตสินค้าเกษตรมูลค่าสูง	26,000.00	-	3,800.00	22,200.00	14.62
	ค่าใช้จ่ายโครงการการสนับสนุนการขับเคลื่อนงานด้านการเกษตรในระดับพื้นที่	13,700.00	-	5,669.00	8,031.00	41.38
	ค่าใช้จ่ายเพื่ออำนวยความสะดวกโครงการอันเนื่องมาจากพระราชดำริ	12,000.00	-	3,680.00	8,320.00	
<b>8</b>	<b>นนทบุรี</b>	<b>51,700.00</b>	<b>0.00</b>	<b>25,985.00</b>	<b>25,715.00</b>	<b>50.26</b>

ลำดับ	หน่วยงาน / รายการ	งบประมาณที่ได้รับจัดสรร	ผูกพัน	ผลเบิกจ่าย	คงเหลือ	%เบิก
	ค่าใช้จ่ายโครงการขับเคลื่อนการเกษตรระดับหมู่บ้านสู่การผลิตสินค้าเกษตรมูลค่าสูง	26,000.00	-	11,625.00	14,375.00	44.71
	ค่าใช้จ่ายโครงการการสนับสนุนการขับเคลื่อนงานด้านการเกษตรในระดับพื้นที่	13,700.00	-	13,100.00	600.00	95.62
	ค่าใช้จ่ายเพื่ออำนวยการขับเคลื่อนโครงการอันเนื่องมาจากพระราชดำริ	12,000.00	-	1,260.00	10,740.00	
<b>9</b>	<b>ปทุมธานี</b>	<b>56,000.00</b>	<b>0.00</b>	<b>25,620.00</b>	<b>30,380.00</b>	<b>45.75</b>
	ค่าใช้จ่ายโครงการขับเคลื่อนการเกษตรระดับหมู่บ้านสู่การผลิตสินค้าเกษตรมูลค่าสูง	29,100.00	-	19,260.00	9,840.00	66.19
	ค่าใช้จ่ายโครงการการสนับสนุนการขับเคลื่อนงานด้านการเกษตรในระดับพื้นที่	14,900.00	-	3,150.00	11,750.00	21.14
	ค่าใช้จ่ายเพื่ออำนวยการขับเคลื่อนโครงการอันเนื่องมาจากพระราชดำริ	12,000.00	-	3,210.00	8,790.00	
<b>10</b>	<b>พระนครศรีอยุธยา</b>	<b>95,000.00</b>	<b>0.00</b>	<b>7,525.00</b>	<b>87,475.00</b>	<b>7.92</b>
	ค่าใช้จ่ายโครงการขับเคลื่อนการเกษตรระดับหมู่บ้านสู่การผลิตสินค้าเกษตรมูลค่าสูง	57,400.00	0	0	57,400.00	-
	ค่าใช้จ่ายโครงการการสนับสนุนการขับเคลื่อนงานด้านการเกษตรในระดับพื้นที่	25,600.00	-	1,375.00	24,225.00	5.37
	ค่าใช้จ่ายเพื่ออำนวยการขับเคลื่อนโครงการอันเนื่องมาจากพระราชดำริ	12,000.00	-	6,150.00	5,850.00	
<b>11</b>	<b>อ่างทอง</b>	<b>103,000.00</b>	<b>0.00</b>	<b>1,050.00</b>	<b>101,950.00</b>	<b>1.02</b>
	ค่าใช้จ่ายโครงการขับเคลื่อนการเกษตรระดับหมู่บ้านสู่การผลิตสินค้าเกษตรมูลค่าสูง	29,100.00	0	0	29,100.00	-
	ค่าใช้จ่ายโครงการการสนับสนุนการขับเคลื่อนงานด้านการเกษตรในระดับพื้นที่	14,900.00	-	1,050.00	13,850.00	7.05
	ค่าใช้จ่ายเพื่ออำนวยการขับเคลื่อนโครงการอันเนื่องมาจากพระราชดำริ	59,000.00	-	-	59,000.00	
<b>12</b>	<b>ลพบุรี</b>	<b>73,300.00</b>	<b>0.00</b>	<b>44,425.00</b>	<b>28,875.00</b>	<b>60.61</b>
	ค่าใช้จ่ายโครงการขับเคลื่อนการเกษตรระดับหมู่บ้านสู่การผลิตสินค้าเกษตรมูลค่าสูง	41,700.00	0	25,025.00	16,675.00	60.01
	ค่าใช้จ่ายโครงการการสนับสนุนการขับเคลื่อนงานด้านการเกษตรในระดับพื้นที่	19,600.00	-	15,375.00	4,225.00	78.44
	ค่าใช้จ่ายเพื่ออำนวยการขับเคลื่อนโครงการอันเนื่องมาจากพระราชดำริ	12,000.00	-	4,025.00	7,975.00	
<b>13</b>	<b>สิงห์บุรี</b>	<b>56,700.00</b>	<b>0.00</b>	<b>12,458.00</b>	<b>44,242.00</b>	<b>21.97</b>
	ค่าใช้จ่ายโครงการขับเคลื่อนการเกษตรระดับหมู่บ้านสู่การผลิตสินค้าเกษตรมูลค่าสูง	26,000.00	0	3,818.00	22,182.00	14.68
	ค่าใช้จ่ายโครงการการสนับสนุนการขับเคลื่อนงานด้านการเกษตรในระดับพื้นที่	13,700.00	-	3640	10,060.00	26.57

ลำดับ	หน่วยงาน / รายการ	งบประมาณที่ได้รับจัดสรร	ผูกพัน	ผลเบิกจ่าย	คงเหลือ	%เบิก
	ค่าใช้จ่ายเพื่ออำนวยการขับเคลื่อนโครงการอันเนื่องมาจากพระราชดำริ	17,000.00	-	5,000.00	12,000.00	
<b>14</b>	<b>ชัยนาท</b>	<b>60,400.00</b>	<b>0.00</b>	<b>32,865.00</b>	<b>27,535.00</b>	<b>54.41</b>
	ค่าใช้จ่ายโครงการขับเคลื่อนการเกษตรระดับหมู่บ้านสู่การผลิตสินค้าเกษตรมูลค่าสูง	32,300.00	0	29,355.00	2,945.00	90.88
	ค่าใช้จ่ายโครงการการสนับสนุนการขับเคลื่อนงานด้านการเกษตรในระดับพื้นที่	16,100.00	-	2,460.00	13,640.00	15.28
	ค่าใช้จ่ายเพื่ออำนวยการขับเคลื่อนโครงการอันเนื่องมาจากพระราชดำริ	12,000.00	-	1,050.00	10,950.00	
<b>15</b>	<b>สระบุรี</b>	<b>82,000.00</b>	<b>0.00</b>	<b>17,684.00</b>	<b>64,316.00</b>	<b>21.57</b>
	ค่าใช้จ่ายโครงการขับเคลื่อนการเกษตรระดับหมู่บ้านสู่การผลิตสินค้าเกษตรมูลค่าสูง	48,000.00	0	13,474.00	34,526.00	28.07
	ค่าใช้จ่ายโครงการการสนับสนุนการขับเคลื่อนงานด้านการเกษตรในระดับพื้นที่	22,000.00	-	3685	18,315.00	16.75
	ค่าใช้จ่ายเพื่ออำนวยการขับเคลื่อนโครงการอันเนื่องมาจากพระราชดำริ	12,000.00	-	525.00	11,475.00	
<b>16</b>	<b>ชลบุรี</b>	<b>103,300.00</b>	<b>0.00</b>	<b>37,520.00</b>	<b>65,780.00</b>	<b>36.32</b>
	ค่าใช้จ่ายโครงการขับเคลื่อนการเกษตรระดับหมู่บ้านสู่การผลิตสินค้าเกษตรมูลค่าสูง	41,700.00	0	1,000.00	40,700.00	2.40
	ค่าใช้จ่ายโครงการการสนับสนุนการขับเคลื่อนงานด้านการเกษตรในระดับพื้นที่	19,600.00	-	6230	13,370.00	31.79
	ค่าใช้จ่ายเพื่ออำนวยการขับเคลื่อนโครงการอันเนื่องมาจากพระราชดำริ	42,000.00	-	30,290.00	11,710.00	72.12
<b>17</b>	<b>ระยอง</b>	<b>113,400.00</b>	<b>0.00</b>	<b>27,007.00</b>	<b>86,393.00</b>	<b>23.82</b>
	ค่าใช้จ่ายโครงการขับเคลื่อนการเกษตรระดับหมู่บ้านสู่การผลิตสินค้าเกษตรมูลค่าสูง	32,300.00	0	10,347.00	21,953.00	32.03
	ค่าใช้จ่ายโครงการการสนับสนุนการขับเคลื่อนงานด้านการเกษตรในระดับพื้นที่	16,100.00	-	13000	3,100.00	80.75
	ค่าใช้จ่ายเพื่ออำนวยการขับเคลื่อนโครงการอันเนื่องมาจากพระราชดำริ	65,000.00	-	3,660.00	61,340.00	
<b>18</b>	<b>จันทบุรี</b>	<b>127,000.00</b>	<b>0.00</b>	<b>70,520.00</b>	<b>56,480.00</b>	<b>55.53</b>
	ค่าใช้จ่ายโครงการขับเคลื่อนการเกษตรระดับหมู่บ้านสู่การผลิตสินค้าเกษตรมูลค่าสูง	38,600.00	0	31,870.00	6,730.00	82.56
	ค่าใช้จ่ายโครงการการสนับสนุนการขับเคลื่อนงานด้านการเกษตรในระดับพื้นที่	18,400.00	-	1050	17,350.00	5.71
	ค่าใช้จ่ายเพื่ออำนวยการขับเคลื่อนโครงการอันเนื่องมาจากพระราชดำริ	70,000.00	-	37,600.00	32,400.00	53.71
<b>19</b>	<b>ตราด</b>	<b>56,000.00</b>	<b>0.00</b>	<b>31,215.00</b>	<b>24,785.00</b>	<b>55.74</b>

ลำดับ	หน่วยงาน / รายการ	งบประมาณที่ได้รับจัดสรร	ผูกพัน	ผลเบิกจ่าย	คงเหลือ	%เบิก
	ค่าใช้จ่ายโครงการขับเคลื่อนการเกษตรระดับหมู่บ้านสู่การผลิตสินค้าเกษตรมูลค่าสูง	29,100.00	0	22,020.00	7,080.00	75.67
	ค่าใช้จ่ายโครงการการสนับสนุนการขับเคลื่อนงานด้านการเกษตรในระดับพื้นที่	14,900.00	-	9,195.00	5,705.00	61.71
	ค่าใช้จ่ายเพื่ออำนวยการขับเคลื่อนโครงการอันเนื่องมาจากพระราชดำริ	12,000.00	-	-	12,000.00	
<b>20</b>	<b>ฉะเชิงเทรา</b>	<b>208,300.00</b>	<b>0.00</b>	<b>63,483.00</b>	<b>144,817.00</b>	<b>30.48</b>
	ค่าใช้จ่ายโครงการขับเคลื่อนการเกษตรระดับหมู่บ้านสู่การผลิตสินค้าเกษตรมูลค่าสูง	41,700.00	0	28,475.00	13,225.00	68.29
	ค่าใช้จ่ายโครงการการสนับสนุนการขับเคลื่อนงานด้านการเกษตรในระดับพื้นที่	19,600.00	-	16975	2,625.00	86.61
	ค่าใช้จ่ายเพื่ออำนวยการขับเคลื่อนโครงการอันเนื่องมาจากพระราชดำริ	147,000.00	-	18,033.00	128,967.00	
<b>21</b>	<b>ปราจีนบุรี</b>	<b>126,000.00</b>	<b>0.00</b>	<b>34,908.00</b>	<b>91,092.00</b>	<b>27.70</b>
	ค่าใช้จ่ายโครงการขับเคลื่อนการเกษตรระดับหมู่บ้านสู่การผลิตสินค้าเกษตรมูลค่าสูง	29,100.00	0	905	28,195.00	3.11
	ค่าใช้จ่ายโครงการการสนับสนุนการขับเคลื่อนงานด้านการเกษตรในระดับพื้นที่	14,900.00	-	8306	6,594.00	55.74
	ค่าใช้จ่ายเพื่ออำนวยการขับเคลื่อนโครงการอันเนื่องมาจากพระราชดำริ	82,000.00	-	25,697.00	56,303.00	
<b>22</b>	<b>นครนายก</b>	<b>43,000.00</b>	<b>0.00</b>	<b>16,060.00</b>	<b>26,940.00</b>	<b>37.35</b>
	ค่าใช้จ่ายโครงการขับเคลื่อนการเกษตรระดับหมู่บ้านสู่การผลิตสินค้าเกษตรมูลค่าสูง	19,700.00	0	5310	14,390.00	26.95
	ค่าใช้จ่ายโครงการการสนับสนุนการขับเคลื่อนงานด้านการเกษตรในระดับพื้นที่	11,300.00	-	5770	5,530.00	
	ค่าใช้จ่ายเพื่ออำนวยการขับเคลื่อนโครงการอันเนื่องมาจากพระราชดำริ	12,000.00	-	4,980.00	7,020.00	
<b>23</b>	<b>สระแก้ว</b>	<b>117,700.00</b>	<b>0.00</b>	<b>14,720.00</b>	<b>102,980.00</b>	<b>12.51</b>
	ค่าใช้จ่ายโครงการขับเคลื่อนการเกษตรระดับหมู่บ้านสู่การผลิตสินค้าเกษตรมูลค่าสูง	35,400.00	0	875	34,525.00	2.47
	ค่าใช้จ่ายโครงการการสนับสนุนการขับเคลื่อนงานด้านการเกษตรในระดับพื้นที่	17,300.00	-	13845	3,455.00	80.03
	ค่าใช้จ่ายเพื่ออำนวยการขับเคลื่อนโครงการอันเนื่องมาจากพระราชดำริ	65,000.00	-	-	65,000.00	
<b>24</b>	<b>นครราชสีมา</b>	<b>164,100.00</b>	<b>0.00</b>	<b>88,181.25</b>	<b>75,918.75</b>	<b>53.74</b>
	ค่าใช้จ่ายโครงการขับเคลื่อนการเกษตรระดับหมู่บ้านสู่การผลิตสินค้าเกษตรมูลค่าสูง	107,500.00	0.00	80,114.00	27,386.00	74.52
	ค่าใช้จ่ายโครงการการสนับสนุนการขับเคลื่อนงานด้านการเกษตรในระดับพื้นที่	44,600.00	-	2980	41,620.00	6.68
	ค่าใช้จ่ายเพื่ออำนวยการขับเคลื่อนโครงการอันเนื่องมาจากพระราชดำริ	12,000.00	-	5,087.25	6,912.75	



ลำดับ	หน่วยงาน / รายการ	งบประมาณที่ได้รับจัดสรร	ผูกพัน	ผลเบิกจ่าย	คงเหลือ	%เบิก
<b>25</b>	<b>บุรีรัมย์</b>	<b>130,200.00</b>	<b>0.00</b>	<b>61,535.00</b>	<b>68,665.00</b>	<b>47.26</b>
	ค่าใช้จ่ายโครงการขับเคลื่อนการเกษตรระดับหมู่บ้านสู่การผลิตสินค้าเกษตรมูลค่าสูง	79,300.00	0	35,970.00	43,330.00	45.36
	ค่าใช้จ่ายโครงการการสนับสนุนการขับเคลื่อนงานด้านการเกษตรในระดับพื้นที่	33,900.00	-	13425	20,475.00	39.60
	ค่าใช้จ่ายเพื่ออำนวยการขับเคลื่อนโครงการอันเนื่องมาจากพระราชดำริ	17,000.00	-	12,140.00	4,860.00	71.41
<b>26</b>	<b>สุรินทร์</b>	<b>224,300.00</b>	<b>0.00</b>	<b>117,671.00</b>	<b>106,629.00</b>	<b>52.46</b>
	ค่าใช้จ่ายโครงการขับเคลื่อนการเกษตรระดับหมู่บ้านสู่การผลิตสินค้าเกษตรมูลค่าสูง	60,500.00	0	36,330.00	24,170.00	60.05
	ค่าใช้จ่ายโครงการการสนับสนุนการขับเคลื่อนงานด้านการเกษตรในระดับพื้นที่	26,800.00	-	26565	235.00	99.12
	ค่าใช้จ่ายเพื่ออำนวยการขับเคลื่อนโครงการอันเนื่องมาจากพระราชดำริ	137,000.00	-	54,776.00	82,224.00	
<b>27</b>	<b>ศรีสะเกษ</b>	<b>125,900.00</b>	<b>0.00</b>	<b>34,511.00</b>	<b>91,389.00</b>	<b>27.41</b>
	ค่าใช้จ่ายโครงการขับเคลื่อนการเกษตรระดับหมู่บ้านสู่การผลิตสินค้าเกษตรมูลค่าสูง	76,200.00	0	29,822.00	46,378.00	39.14
	ค่าใช้จ่ายโครงการการสนับสนุนการขับเคลื่อนงานด้านการเกษตรในระดับพื้นที่	32,700.00	-	3289	29,411.00	10.06
	ค่าใช้จ่ายเพื่ออำนวยการขับเคลื่อนโครงการอันเนื่องมาจากพระราชดำริ	17,000.00	-	1,400.00	15,600.00	
<b>28</b>	<b>อุบลราชธานี</b>	<b>138,900.00</b>	<b>0.00</b>	<b>47,610.00</b>	<b>91,290.00</b>	<b>34.28</b>
	ค่าใช้จ่ายโครงการขับเคลื่อนการเกษตรระดับหมู่บ้านสู่การผลิตสินค้าเกษตรมูลค่าสูง	85,600.00	0	44,400.00	41,200.00	51.87
	ค่าใช้จ่ายโครงการการสนับสนุนการขับเคลื่อนงานด้านการเกษตรในระดับพื้นที่	36,300.00	-	2030	34,270.00	5.59
	ค่าใช้จ่ายเพื่ออำนวยการขับเคลื่อนโครงการอันเนื่องมาจากพระราชดำริ	17,000.00	-	1,180.00	15,820.00	
<b>29</b>	<b>ยโสธร</b>	<b>64,700.00</b>	<b>0.00</b>	<b>5,400.00</b>	<b>59,300.00</b>	<b>8.35</b>
	ค่าใช้จ่ายโครงการขับเคลื่อนการเกษตรระดับหมู่บ้านสู่การผลิตสินค้าเกษตรมูลค่าสูง	35,400.00	0	0	35,400.00	-
	ค่าใช้จ่ายโครงการการสนับสนุนการขับเคลื่อนงานด้านการเกษตรในระดับพื้นที่	17,300.00	-	5400	11,900.00	31.21
	ค่าใช้จ่ายเพื่ออำนวยการขับเคลื่อนโครงการอันเนื่องมาจากพระราชดำริ	12,000.00	-	-	12,000.00	
<b>30</b>	<b>ชัยภูมิ</b>	<b>95,000.00</b>	<b>0.00</b>	<b>31,460.41</b>	<b>63,539.59</b>	<b>33.12</b>
	ค่าใช้จ่ายโครงการขับเคลื่อนการเกษตรระดับหมู่บ้านสู่การผลิตสินค้าเกษตรมูลค่าสูง	57,400.00	0	4,380.41	53,019.59	7.63

ลำดับ	หน่วยงาน / รายการ	งบประมาณที่ได้รับจัดสรร	ผูกพัน	ผลเบิกจ่าย	คงเหลือ	%เบิก
	ค่าใช้จ่ายโครงการการสนับสนุนการขับเคลื่อนงานด้านการเกษตรในระดับพื้นที่	25,600.00	-	25,600.00	-	100.00
	ค่าใช้จ่ายเพื่ออำนวยการขับเคลื่อนโครงการอันเนื่องมาจากพระราชดำริ	12,000.00	-	1,480.00	10,520.00	
<b>31</b>	<b>อำนาจเจริญ</b>	<b>56,000.00</b>	<b>0.00</b>	<b>32,747.90</b>	<b>23,252.10</b>	<b>58.48</b>
	ค่าใช้จ่ายโครงการขับเคลื่อนการเกษตรระดับหมู่บ้านสู่การผลิตสินค้าเกษตรมูลค่าสูง	29,100.00	0	20,440.00	8,660.00	70.24
	ค่าใช้จ่ายโครงการการสนับสนุนการขับเคลื่อนงานด้านการเกษตรในระดับพื้นที่	14,900.00	-	7,127.90	7,772.10	47.84
	ค่าใช้จ่ายเพื่ออำนวยการขับเคลื่อนโครงการอันเนื่องมาจากพระราชดำริ	12,000.00	-	5,180.00	6,820.00	
<b>32</b>	<b>หนองบัวลำภู</b>	<b>51,700.00</b>	<b>0.00</b>	<b>30,185.00</b>	<b>21,515.00</b>	<b>58.38</b>
	ค่าใช้จ่ายโครงการขับเคลื่อนการเกษตรระดับหมู่บ้านสู่การผลิตสินค้าเกษตรมูลค่าสูง	26,000.00	0	24000	2,000.00	92.31
	ค่าใช้จ่ายโครงการการสนับสนุนการขับเคลื่อนงานด้านการเกษตรในระดับพื้นที่	13,700.00	-	5705	7,995.00	41.64
	ค่าใช้จ่ายเพื่ออำนวยการขับเคลื่อนโครงการอันเนื่องมาจากพระราชดำริ	12,000.00	-	480.00	11,520.00	
<b>33</b>	<b>ขอนแก่น</b>	<b>138,200.00</b>	<b>0.00</b>	<b>9,755.00</b>	<b>128,445.00</b>	<b>7.06</b>
	ค่าใช้จ่ายโครงการขับเคลื่อนการเกษตรระดับหมู่บ้านสู่การผลิตสินค้าเกษตรมูลค่าสูง	88,700.00	0	2,925.00	85,775.00	3.30
	ค่าใช้จ่ายโครงการการสนับสนุนการขับเคลื่อนงานด้านการเกษตรในระดับพื้นที่	37,500.00	-	3500	34,000.00	9.33
	ค่าใช้จ่ายเพื่ออำนวยการขับเคลื่อนโครงการอันเนื่องมาจากพระราชดำริ	12,000.00	-	3,330.00	8,670.00	
<b>34</b>	<b>อุดรธานี</b>	<b>117,200.00</b>	<b>0.00</b>	<b>39,706.00</b>	<b>77,494.00</b>	<b>33.88</b>
	ค่าใช้จ่ายโครงการขับเคลื่อนการเกษตรระดับหมู่บ้านสู่การผลิตสินค้าเกษตรมูลค่าสูง	69,900.00	0	34,240.00	35,660.00	48.98
	ค่าใช้จ่ายโครงการการสนับสนุนการขับเคลื่อนงานด้านการเกษตรในระดับพื้นที่	30,300.00	-	3886	26,414.00	12.83
	ค่าใช้จ่ายเพื่ออำนวยการขับเคลื่อนโครงการอันเนื่องมาจากพระราชดำริ	17,000.00	-	1,580.00	15,420.00	9.29
<b>35</b>	<b>เลย</b>	<b>149,300.00</b>	<b>0.00</b>	<b>42,415.00</b>	<b>106,885.00</b>	<b>28.41</b>
	ค่าใช้จ่ายโครงการขับเคลื่อนการเกษตรระดับหมู่บ้านสู่การผลิตสินค้าเกษตรมูลค่าสูง	51,100.00	0	0	51,100.00	-
	ค่าใช้จ่ายโครงการการสนับสนุนการขับเคลื่อนงานด้านการเกษตรในระดับพื้นที่	23,200.00	-	2625	20,575.00	11.31
	ค่าใช้จ่ายเพื่ออำนวยการขับเคลื่อนโครงการอันเนื่องมาจากพระราชดำริ	75,000.00	-	39,790.00	35,210.00	

ลำดับ	หน่วยงาน / รายการ	งบประมาณที่ได้รับจัดสรร	ผูกพัน	ผลเบิกจ่าย	คงเหลือ	%เบิก
<b>36</b>	<b>หนองคาย</b>	<b>64,700.00</b>	<b>0.00</b>	<b>18,613.00</b>	<b>46,087.00</b>	<b>28.77</b>
	ค่าใช้จ่ายโครงการขับเคลื่อนการเกษตรระดับหมู่บ้านสู่การผลิตสินค้าเกษตรมูลค่าสูง	35,400.00	0	8,520.00	26,880.00	24.07
	ค่าใช้จ่ายโครงการการสนับสนุนการขับเคลื่อนงานด้านการเกษตรในระดับพื้นที่	17,300.00	-	5593	11,707.00	32.33
	ค่าใช้จ่ายเพื่ออำนวยการขับเคลื่อนโครงการอันเนื่องมาจากพระราชดำริ	12,000.00	-	4,500.00	7,500.00	
<b>37</b>	<b>มหาสารคาม</b>	<b>87,000.00</b>	<b>0.00</b>	<b>65,230.00</b>	<b>21,770.00</b>	<b>74.98</b>
	ค่าใช้จ่ายโครงการขับเคลื่อนการเกษตรระดับหมู่บ้านสู่การผลิตสินค้าเกษตรมูลค่าสูง	48,000.00	0	47,725.00	275.00	99.43
	ค่าใช้จ่ายโครงการการสนับสนุนการขับเคลื่อนงานด้านการเกษตรในระดับพื้นที่	22,000.00	-	9,495.00	12,505.00	43.16
	ค่าใช้จ่ายเพื่ออำนวยการขับเคลื่อนโครงการอันเนื่องมาจากพระราชดำริ	17,000.00	-	8,010.00	8,990.00	
<b>38</b>	<b>ร้อยเอ็ด</b>	<b>112,200.00</b>	<b>0.00</b>	<b>47,025.00</b>	<b>65,175.00</b>	<b>41.91</b>
	ค่าใช้จ่ายโครงการขับเคลื่อนการเกษตรระดับหมู่บ้านสู่การผลิตสินค้าเกษตรมูลค่าสูง	69,900.00	0	23,000.00	46,900.00	32.90
	ค่าใช้จ่ายโครงการการสนับสนุนการขับเคลื่อนงานด้านการเกษตรในระดับพื้นที่	30,300.00	-	17185	13,115.00	56.72
	ค่าใช้จ่ายเพื่ออำนวยการขับเคลื่อนโครงการอันเนื่องมาจากพระราชดำริ	12,000.00	-	6,840.00	5,160.00	
<b>39</b>	<b>กาฬสินธุ์</b>	<b>103,600.00</b>	<b>0.00</b>	<b>11,105.00</b>	<b>92,495.00</b>	<b>10.72</b>
	ค่าใช้จ่ายโครงการขับเคลื่อนการเกษตรระดับหมู่บ้านสู่การผลิตสินค้าเกษตรมูลค่าสูง	63,600.00	0	4,760.00	58,840.00	7.48
	ค่าใช้จ่ายโครงการการสนับสนุนการขับเคลื่อนงานด้านการเกษตรในระดับพื้นที่	28,000.00	-	5245	22,755.00	18.73
	ค่าใช้จ่ายเพื่ออำนวยการขับเคลื่อนโครงการอันเนื่องมาจากพระราชดำริ	12,000.00	-	1,100.00	10,900.00	
<b>40</b>	<b>สกลนคร</b>	<b>155,600.00</b>	<b>0.00</b>	<b>10,675.00</b>	<b>144,925.00</b>	<b>6.86</b>
	ค่าใช้จ่ายโครงการขับเคลื่อนการเกษตรระดับหมู่บ้านสู่การผลิตสินค้าเกษตรมูลค่าสูง	63,600.00	0	945	62,655.00	1.49
	ค่าใช้จ่ายโครงการการสนับสนุนการขับเคลื่อนงานด้านการเกษตรในระดับพื้นที่	28,000.00	-	6790	21,210.00	24.25
	ค่าใช้จ่ายเพื่ออำนวยการขับเคลื่อนโครงการอันเนื่องมาจากพระราชดำริ	64,000.00	-	2,940.00	61,060.00	
<b>41</b>	<b>นครพนม</b>	<b>82,600.00</b>	<b>0.00</b>	<b>44,040.00</b>	<b>38,560.00</b>	<b>53.32</b>
	ค่าใช้จ่ายโครงการขับเคลื่อนการเกษตรระดับหมู่บ้านสู่การผลิตสินค้าเกษตรมูลค่าสูง	44,800.00	0	32,080.00	12,720.00	71.61

ลำดับ	หน่วยงาน / รายการ	งบประมาณที่ได้รับจัดสรร	ผูกพัน	ผลเบิกจ่าย	คงเหลือ	%เบิก
	ค่าใช้จ่ายโครงการการสนับสนุนการขับเคลื่อนงานด้านการเกษตรในระดับพื้นที่	20,800.00	-	7770	13,030.00	37.36
	ค่าใช้จ่ายเพื่ออำนวยการขับเคลื่อนโครงการอันเนื่องมาจากพระราชดำริ	17,000.00	-	4,190.00	12,810.00	
<b>42</b>	<b>มุกดาหาร</b>	<b>61,000.00</b>	<b>0.00</b>	<b>27,955.00</b>	<b>33,045.00</b>	<b>45.83</b>
	ค่าใช้จ่ายโครงการขับเคลื่อนการเกษตรระดับหมู่บ้านสู่การผลิตสินค้าเกษตรมูลค่าสูง	29,100.00	0	8,165.00	20,935.00	28.06
	ค่าใช้จ่ายโครงการการสนับสนุนการขับเคลื่อนงานด้านการเกษตรในระดับพื้นที่	14,900.00	-	10025	4,875.00	67.28
	ค่าใช้จ่ายเพื่ออำนวยการขับเคลื่อนโครงการอันเนื่องมาจากพระราชดำริ	17,000.00	-	9,765.00	7,235.00	
<b>43</b>	<b>เชียงใหม่</b>	<b>256,900.00</b>	<b>0.00</b>	<b>41,858.00</b>	<b>215,042.00</b>	<b>16.29</b>
	ค่าใช้จ่ายโครงการขับเคลื่อนการเกษตรระดับหมู่บ้านสู่การผลิตสินค้าเกษตรมูลค่าสูง	85,600.00	0	21760	63,840.00	25.42
	ค่าใช้จ่ายโครงการการสนับสนุนการขับเคลื่อนงานด้านการเกษตรในระดับพื้นที่	36,300.00	-	908	35,392.00	2.50
	ค่าใช้จ่ายเพื่ออำนวยการขับเคลื่อนโครงการอันเนื่องมาจากพระราชดำริ	135,000.00	-	19,190.00	115,810.00	
<b>44</b>	<b>ลำพูน</b>	<b>160,400.00</b>	<b>0.00</b>	<b>12,600.00</b>	<b>147,800.00</b>	<b>7.86</b>
	ค่าใช้จ่ายโครงการขับเคลื่อนการเกษตรระดับหมู่บ้านสู่การผลิตสินค้าเกษตรมูลค่าสูง	32,300.00	0	3,030.00	29,270.00	9.38
	ค่าใช้จ่ายโครงการการสนับสนุนการขับเคลื่อนงานด้านการเกษตรในระดับพื้นที่	16,100.00	-	5870	10,230.00	36.46
	ค่าใช้จ่ายเพื่ออำนวยการขับเคลื่อนโครงการอันเนื่องมาจากพระราชดำริ	112,000.00	-	3,700.00	108,300.00	
<b>45</b>	<b>ลำปาง</b>	<b>87,000.00</b>	<b>0.00</b>	<b>9,305.00</b>	<b>77,695.00</b>	<b>10.70</b>
	ค่าใช้จ่ายโครงการขับเคลื่อนการเกษตรระดับหมู่บ้านสู่การผลิตสินค้าเกษตรมูลค่าสูง	48,000.00	0	0	48,000.00	-
	ค่าใช้จ่ายโครงการการสนับสนุนการขับเคลื่อนงานด้านการเกษตรในระดับพื้นที่	22,000.00	-	4545	17,455.00	20.66
	ค่าใช้จ่ายเพื่ออำนวยการขับเคลื่อนโครงการอันเนื่องมาจากพระราชดำริ	17,000.00	-	4,760.00	12,240.00	
<b>46</b>	<b>อุตรดิตถ์</b>	<b>104,700.00</b>	<b>0.00</b>	<b>26,290.00</b>	<b>78,410.00</b>	<b>25.11</b>
	ค่าใช้จ่ายโครงการขับเคลื่อนการเกษตรระดับหมู่บ้านสู่การผลิตสินค้าเกษตรมูลค่าสูง	35,400.00	0	11,545.00	23,855.00	32.61
	ค่าใช้จ่ายโครงการการสนับสนุนการขับเคลื่อนงานด้านการเกษตรในระดับพื้นที่	17,300.00	-	2945	14,355.00	17.02
	ค่าใช้จ่ายเพื่ออำนวยการขับเคลื่อนโครงการอันเนื่องมาจากพระราชดำริ	52,000.00	-	11,800.00	40,200.00	

ลำดับ	หน่วยงาน / รายการ	งบประมาณที่ได้รับจัดสรร	ผูกพัน	ผลเบิกจ่าย	คงเหลือ	%เบิก
<b>47</b>	<b>แพร่</b>	<b>60,400.00</b>	<b>0.00</b>	<b>9,395.00</b>	<b>51,005.00</b>	<b>15.55</b>
	ค่าใช้จ่ายโครงการขับเคลื่อนการเกษตรระดับหมู่บ้านสู่การผลิตสินค้าเกษตรมูลค่าสูง	32,300.00	0	900	31,400.00	2.79
	ค่าใช้จ่ายโครงการการสนับสนุนการขับเคลื่อนงานด้านการเกษตรในระดับพื้นที่	16,100.00	-	3945	12,155.00	24.50
	ค่าใช้จ่ายเพื่ออำนวยการขับเคลื่อนโครงการอันเนื่องมาจากพระราชดำริ	12,000.00	-	4,550.00	7,450.00	
<b>48</b>	<b>น่าน</b>	<b>265,600.00</b>	<b>0.00</b>	<b>104,108.96</b>	<b>161,491.04</b>	<b>39.20</b>
	ค่าใช้จ่ายโครงการขับเคลื่อนการเกษตรระดับหมู่บ้านสู่การผลิตสินค้าเกษตรมูลค่าสูง	54,200.00	0	7,470.00	46,730.00	13.78
	ค่าใช้จ่ายโครงการการสนับสนุนการขับเคลื่อนงานด้านการเกษตรในระดับพื้นที่	24,400.00	-	10740	13,660.00	44.02
	ค่าใช้จ่ายเพื่ออำนวยการขับเคลื่อนโครงการอันเนื่องมาจากพระราชดำริ	187,000.00	-	85,898.96	101,101.04	
<b>49</b>	<b>พะเยา</b>	<b>64,700.00</b>	<b>0.00</b>	<b>4,310.00</b>	<b>60,390.00</b>	<b>6.66</b>
	ค่าใช้จ่ายโครงการขับเคลื่อนการเกษตรระดับหมู่บ้านสู่การผลิตสินค้าเกษตรมูลค่าสูง	35,400.00	0	0	35,400.00	-
	ค่าใช้จ่ายโครงการการสนับสนุนการขับเคลื่อนงานด้านการเกษตรในระดับพื้นที่	17,300.00	-	2450	14,850.00	14.16
	ค่าใช้จ่ายเพื่ออำนวยการขับเคลื่อนโครงการอันเนื่องมาจากพระราชดำริ	12,000.00	-	1,860.00	10,140.00	
<b>50</b>	<b>เชียงราย</b>	<b>248,600.00</b>	<b>0.00</b>	<b>64,080.00</b>	<b>184,520.00</b>	<b>25.78</b>
	ค่าใช้จ่ายโครงการขับเคลื่อนการเกษตรระดับหมู่บ้านสู่การผลิตสินค้าเกษตรมูลค่าสูง	63,600.00	0	5,000.00	58,600.00	7.86
	ค่าใช้จ่ายโครงการการสนับสนุนการขับเคลื่อนงานด้านการเกษตรในระดับพื้นที่	28,000.00	-	8070	19,930.00	28.82
	ค่าใช้จ่ายเพื่ออำนวยการขับเคลื่อนโครงการอันเนื่องมาจากพระราชดำริ	157,000.00	-	51,010.00	105,990.00	
<b>51</b>	<b>แม่ฮ่องสอน</b>	<b>359,000.00</b>	<b>0.00</b>	<b>64,568.43</b>	<b>294,431.57</b>	<b>17.99</b>
	ค่าใช้จ่ายโครงการขับเคลื่อนการเกษตรระดับหมู่บ้านสู่การผลิตสินค้าเกษตรมูลค่าสูง	29,100.00	0	0	29,100.00	-
	ค่าใช้จ่ายโครงการการสนับสนุนการขับเคลื่อนงานด้านการเกษตรในระดับพื้นที่	14,900.00	-	14530	370.00	97.52
	ค่าใช้จ่ายเพื่ออำนวยการขับเคลื่อนโครงการอันเนื่องมาจากพระราชดำริ	315,000.00	-	50,038.43	264,961.57	
<b>52</b>	<b>นครสวรรค์</b>	<b>90,600.00</b>	<b>0.00</b>	<b>29,095.00</b>	<b>61,505.00</b>	<b>32.11</b>
	ค่าใช้จ่ายโครงการขับเคลื่อนการเกษตรระดับหมู่บ้านสู่การผลิตสินค้าเกษตรมูลค่าสูง	54,200.00	0	17,095.00	37,105.00	31.54

ลำดับ	หน่วยงาน / รายการ	งบประมาณที่ได้รับจัดสรร	ผูกพัน	ผลเบิกจ่าย	คงเหลือ	%เบิก
	ค่าใช้จ่ายโครงการการสนับสนุนการขับเคลื่อนงานด้านการเกษตรในระดับพื้นที่	24,400.00	-	10,500.00	13,900.00	43.03
	ค่าใช้จ่ายเพื่ออำนวยการขับเคลื่อนโครงการอันเนื่องมาจากพระราชดำริ	12,000.00	-	1,500.00	10,500.00	
<b>53</b>	<b>อุทัยธานี</b>	<b>60,400.00</b>	<b>0.00</b>	<b>34,795.00</b>	<b>25,605.00</b>	<b>57.61</b>
	ค่าใช้จ่ายโครงการขับเคลื่อนการเกษตรระดับหมู่บ้านสู่การผลิตสินค้าเกษตรมูลค่าสูง	32,300.00	0	17,000.00	15,300.00	52.63
	ค่าใช้จ่ายโครงการการสนับสนุนการขับเคลื่อนงานด้านการเกษตรในระดับพื้นที่	16,100.00	-	13745	2,355.00	85.37
	ค่าใช้จ่ายเพื่ออำนวยการขับเคลื่อนโครงการอันเนื่องมาจากพระราชดำริ	12,000.00	-	4,050.00	7,950.00	
<b>54</b>	<b>กำแพงเพชร</b>	<b>73,300.00</b>	<b>0.00</b>	<b>38,745.00</b>	<b>34,555.00</b>	<b>52.86</b>
	ค่าใช้จ่ายโครงการขับเคลื่อนการเกษตรระดับหมู่บ้านสู่การผลิตสินค้าเกษตรมูลค่าสูง	41,700.00	0.00	15380	26,320.00	36.88
	ค่าใช้จ่ายโครงการการสนับสนุนการขับเคลื่อนงานด้านการเกษตรในระดับพื้นที่	19,600.00	-	17365	2,235.00	88.60
	ค่าใช้จ่ายเพื่ออำนวยการขับเคลื่อนโครงการอันเนื่องมาจากพระราชดำริ	12,000.00	-	6,000.00	6,000.00	
<b>55</b>	<b>ตาก</b>	<b>64,700.00</b>	<b>0.00</b>	<b>21,220.00</b>	<b>43,480.00</b>	<b>32.80</b>
	ค่าใช้จ่ายโครงการขับเคลื่อนการเกษตรระดับหมู่บ้านสู่การผลิตสินค้าเกษตรมูลค่าสูง	35,400.00	0	0	35,400.00	-
	ค่าใช้จ่ายโครงการการสนับสนุนการขับเคลื่อนงานด้านการเกษตรในระดับพื้นที่	17,300.00	-	11,220.00	6,080.00	64.86
	ค่าใช้จ่ายเพื่ออำนวยการขับเคลื่อนโครงการอันเนื่องมาจากพระราชดำริ	12,000.00	-	10,000.00	2,000.00	
<b>56</b>	<b>สุโขทัย</b>	<b>106,700.00</b>	<b>0.00</b>	<b>18,530.00</b>	<b>88,170.00</b>	<b>17.37</b>
	ค่าใช้จ่ายโครงการขับเคลื่อนการเกษตรระดับหมู่บ้านสู่การผลิตสินค้าเกษตรมูลค่าสูง	35,400.00	0	13,120.00	22,280.00	37.06
	ค่าใช้จ่ายโครงการการสนับสนุนการขับเคลื่อนงานด้านการเกษตรในระดับพื้นที่	17,300.00	-	4,150.00	13,150.00	23.99
	ค่าใช้จ่ายเพื่ออำนวยการขับเคลื่อนโครงการอันเนื่องมาจากพระราชดำริ	54,000.00	-	1,260.00	52,740.00	
<b>57</b>	<b>พิษณุโลก</b>	<b>104,700.00</b>	<b>0.00</b>	<b>35,133.00</b>	<b>69,567.00</b>	<b>33.56</b>
	ค่าใช้จ่ายโครงการขับเคลื่อนการเกษตรระดับหมู่บ้านสู่การผลิตสินค้าเกษตรมูลค่าสูง	35,400.00	0	13,923.00	21,477.00	39.33
	ค่าใช้จ่ายโครงการการสนับสนุนการขับเคลื่อนงานด้านการเกษตรในระดับพื้นที่	17,300.00	-	8850	8,450.00	51.16
	ค่าใช้จ่ายเพื่ออำนวยการขับเคลื่อนโครงการอันเนื่องมาจากพระราชดำริ	52,000.00	-	12,360.00	39,640.00	

ลำดับ	หน่วยงาน / รายการ	งบประมาณที่ได้รับจัดสรร	ผูกพัน	ผลเบิกจ่าย	คงเหลือ	%เบิก
<b>58</b>	<b>พิจิตร</b>	<b>77,600.00</b>	<b>0.00</b>	<b>30,385.00</b>	<b>47,215.00</b>	<b>39.16</b>
	ค่าใช้จ่ายโครงการขับเคลื่อนการเกษตรระดับหมู่บ้านสู่การผลิตสินค้าเกษตรมูลค่าสูง	44,800.00	0	10,870.00	33,930.00	24.26
	ค่าใช้จ่ายโครงการการสนับสนุนการขับเคลื่อนงานด้านการเกษตรในระดับพื้นที่	20,800.00	-	16515	4,285.00	79.40
	ค่าใช้จ่ายเพื่ออำนวยการขับเคลื่อนโครงการอันเนื่องมาจากพระราชดำริ	12,000.00	-	3,000.00	9,000.00	
<b>59</b>	<b>เพชรบูรณ์</b>	<b>73,300.00</b>	<b>0.00</b>	<b>22,495.00</b>	<b>50,805.00</b>	<b>30.69</b>
	ค่าใช้จ่ายโครงการขับเคลื่อนการเกษตรระดับหมู่บ้านสู่การผลิตสินค้าเกษตรมูลค่าสูง	41,700.00	0	15,850.00	25,850.00	38.01
	ค่าใช้จ่ายโครงการการสนับสนุนการขับเคลื่อนงานด้านการเกษตรในระดับพื้นที่	19,600.00	-	3045	16,555.00	15.54
	ค่าใช้จ่ายเพื่ออำนวยการขับเคลื่อนโครงการอันเนื่องมาจากพระราชดำริ	12,000.00	-	3,600.00	8,400.00	
<b>60</b>	<b>ราชบุรี</b>	<b>74,000.00</b>	<b>0.00</b>	<b>11,040.00</b>	<b>62,960.00</b>	<b>14.92</b>
	ค่าใช้จ่ายโครงการขับเคลื่อนการเกษตรระดับหมู่บ้านสู่การผลิตสินค้าเกษตรมูลค่าสูง	38,600.00	0	7,760.00	30,840.00	20.10
	ค่าใช้จ่ายโครงการการสนับสนุนการขับเคลื่อนงานด้านการเกษตรในระดับพื้นที่	18,400.00	-	2280	16,120.00	12.39
	ค่าใช้จ่ายเพื่ออำนวยการขับเคลื่อนโครงการอันเนื่องมาจากพระราชดำริ	17,000.00	-	1,000.00	16,000.00	
<b>61</b>	<b>กาญจนบุรี</b>	<b>342,000.00</b>	<b>0.00</b>	<b>196,700.00</b>	<b>145,300.00</b>	<b>57.51</b>
	ค่าใช้จ่ายโครงการขับเคลื่อนการเกษตรระดับหมู่บ้านสู่การผลิตสินค้าเกษตรมูลค่าสูง	48,000.00	0	34,735.00	13,265.00	72.36
	ค่าใช้จ่ายโครงการการสนับสนุนการขับเคลื่อนงานด้านการเกษตรในระดับพื้นที่	22,000.00	-	15795	6,205.00	71.80
	ค่าใช้จ่ายเพื่ออำนวยการขับเคลื่อนโครงการอันเนื่องมาจากพระราชดำริ	272,000.00	-	146,170.00	125,830.00	
<b>62</b>	<b>สุพรรณบุรี</b>	<b>69,000.00</b>	<b>7,900.00</b>	<b>20,440.00</b>	<b>40,660.00</b>	<b>29.62</b>
	ค่าใช้จ่ายโครงการขับเคลื่อนการเกษตรระดับหมู่บ้านสู่การผลิตสินค้าเกษตรมูลค่าสูง	38,600.00	7900	5,000.00	25,700.00	12.95
	ค่าใช้จ่ายโครงการการสนับสนุนการขับเคลื่อนงานด้านการเกษตรในระดับพื้นที่	18,400.00	-	10,000.00	8,400.00	54.35
	ค่าใช้จ่ายเพื่ออำนวยการขับเคลื่อนโครงการอันเนื่องมาจากพระราชดำริ	12,000.00	-	5,440.00	6,560.00	
<b>63</b>	<b>นครปฐม</b>	<b>56,000.00</b>	<b>10,400.00</b>	<b>14,375.00</b>	<b>31,225.00</b>	<b>25.67</b>
	ค่าใช้จ่ายโครงการขับเคลื่อนการเกษตรระดับหมู่บ้านสู่การผลิตสินค้าเกษตรมูลค่าสูง	29,100.00	10400	8,370.00	10,330.00	28.76

ลำดับ	หน่วยงาน / รายการ	งบประมาณที่ได้รับจัดสรร	ผูกพัน	ผลเบิกจ่าย	คงเหลือ	%เบิก
	ค่าใช้จ่ายโครงการการสนับสนุนการขับเคลื่อนงานด้านการเกษตรในระดับพื้นที่	14,900.00	-	6005	8,895.00	40.30
	ค่าใช้จ่ายเพื่ออำนวยการขับเคลื่อนโครงการอันเนื่องมาจากพระราชดำริ	12,000.00	-	-	12,000.00	
<b>64</b>	<b>สมุทรสาคร</b>	<b>38,700.00</b>	<b>0.00</b>	<b>14,973.20</b>	<b>23,726.80</b>	<b>38.69</b>
	ค่าใช้จ่ายโครงการขับเคลื่อนการเกษตรระดับหมู่บ้านสู่การผลิตสินค้าเกษตรมูลค่าสูง	16,600.00	0	8,648.20	7,951.80	52.10
	ค่าใช้จ่ายโครงการการสนับสนุนการขับเคลื่อนงานด้านการเกษตรในระดับพื้นที่	10,100.00	-	3825	6,275.00	37.87
	ค่าใช้จ่ายเพื่ออำนวยการขับเคลื่อนโครงการอันเนื่องมาจากพระราชดำริ	12,000.00	-	2,500.00	9,500.00	
<b>65</b>	<b>สมุทรสงคราม</b>	<b>38,700.00</b>	<b>0.00</b>	<b>7,730.00</b>	<b>30,970.00</b>	<b>19.97</b>
	ค่าใช้จ่ายโครงการขับเคลื่อนการเกษตรระดับหมู่บ้านสู่การผลิตสินค้าเกษตรมูลค่าสูง	16,600.00	0	1,145.00	15,455.00	6.90
	ค่าใช้จ่ายโครงการการสนับสนุนการขับเคลื่อนงานด้านการเกษตรในระดับพื้นที่	10,100.00	-	4085	6,015.00	40.45
	ค่าใช้จ่ายเพื่ออำนวยการขับเคลื่อนโครงการอันเนื่องมาจากพระราชดำริ	12,000.00	-	2,500.00	9,500.00	
<b>66</b>	<b>เพชรบุรี</b>	<b>80,400.00</b>	<b>0.00</b>	<b>23,221.00</b>	<b>57,179.00</b>	<b>28.88</b>
	ค่าใช้จ่ายโครงการขับเคลื่อนการเกษตรระดับหมู่บ้านสู่การผลิตสินค้าเกษตรมูลค่าสูง	32,300.00	0	12,508.00	19,792.00	38.72
	ค่าใช้จ่ายโครงการการสนับสนุนการขับเคลื่อนงานด้านการเกษตรในระดับพื้นที่	16,100.00	-	6713	9,387.00	41.70
	ค่าใช้จ่ายเพื่ออำนวยการขับเคลื่อนโครงการอันเนื่องมาจากพระราชดำริ	32,000.00	-	4,000.00	28,000.00	
<b>67</b>	<b>ประจวบคีรีขันธ์</b>	<b>60,400.00</b>	<b>0.00</b>	<b>6,590.00</b>	<b>53,810.00</b>	<b>10.91</b>
	ค่าใช้จ่ายโครงการขับเคลื่อนการเกษตรระดับหมู่บ้านสู่การผลิตสินค้าเกษตรมูลค่าสูง	32,300.00	0	0	32,300.00	-
	ค่าใช้จ่ายโครงการการสนับสนุนการขับเคลื่อนงานด้านการเกษตรในระดับพื้นที่	16,100.00	-	3220	12,880.00	20.00
	ค่าใช้จ่ายเพื่ออำนวยการขับเคลื่อนโครงการอันเนื่องมาจากพระราชดำริ	12,000.00	-	3,370.00	8,630.00	
<b>68</b>	<b>นครศรีธรรมราช</b>	<b>260,200.00</b>	<b>0.00</b>	<b>90,694.20</b>	<b>169,505.80</b>	<b>34.86</b>
	ค่าใช้จ่ายโครงการขับเคลื่อนการเกษตรระดับหมู่บ้านสู่การผลิตสินค้าเกษตรมูลค่าสูง	79,300.00	0	15,001.70	64,298.30	18.92
	ค่าใช้จ่ายโครงการการสนับสนุนการขับเคลื่อนงานด้านการเกษตรในระดับพื้นที่	33,900.00	-	21167.5	12,732.50	62.44
	ค่าใช้จ่ายเพื่ออำนวยการขับเคลื่อนโครงการอันเนื่องมาจากพระราชดำริ	147,000.00	-	54,525.00	92,475.00	



ลำดับ	หน่วยงาน / รายการ	งบประมาณที่ได้รับจัดสรร	ผูกพัน	ผลเบิกจ่าย	คงเหลือ	%เบิก
<b>69</b>	<b>กระบี่</b>	<b>60,400.00</b>	<b>0.00</b>	<b>26,735.00</b>	<b>33,665.00</b>	<b>44.26</b>
	ค่าใช้จ่ายโครงการขับเคลื่อนการเกษตรระดับหมู่บ้านสู่การผลิตสินค้าเกษตรมูลค่าสูง	32,300.00	0	12,445.00	19,855.00	38.53
	ค่าใช้จ่ายโครงการการสนับสนุนการขับเคลื่อนงานด้านการเกษตรในระดับพื้นที่	16,100.00	-	5555	10,545.00	34.50
	ค่าใช้จ่ายเพื่ออำนวยการขับเคลื่อนโครงการอันเนื่องมาจากพระราชดำริ	12,000.00	-	8,735.00	3,265.00	
<b>70</b>	<b>พังงา</b>	<b>60,400.00</b>	<b>0.00</b>	<b>16,780.00</b>	<b>43,620.00</b>	<b>27.78</b>
	ค่าใช้จ่ายโครงการขับเคลื่อนการเกษตรระดับหมู่บ้านสู่การผลิตสินค้าเกษตรมูลค่าสูง	32,300.00	0	12585	19,715.00	38.96
	ค่าใช้จ่ายโครงการการสนับสนุนการขับเคลื่อนงานด้านการเกษตรในระดับพื้นที่	16,100.00	-	1575	14,525.00	9.78
	ค่าใช้จ่ายเพื่ออำนวยการขับเคลื่อนโครงการอันเนื่องมาจากพระราชดำริ	12,000.00	-	2,620.00	9,380.00	
<b>71</b>	<b>ภูเก็ต</b>	<b>38,700.00</b>	<b>0.00</b>	<b>17,490.00</b>	<b>21,210.00</b>	<b>45.19</b>
	ค่าใช้จ่ายโครงการขับเคลื่อนการเกษตรระดับหมู่บ้านสู่การผลิตสินค้าเกษตรมูลค่าสูง	16,600.00	0.00	7700	8,900.00	46.39
	ค่าใช้จ่ายโครงการการสนับสนุนการขับเคลื่อนงานด้านการเกษตรในระดับพื้นที่	10,100.00	-	7890	2,210.00	78.12
	ค่าใช้จ่ายเพื่ออำนวยการขับเคลื่อนโครงการอันเนื่องมาจากพระราชดำริ	12,000.00	-	1,900.00	10,100.00	
<b>72</b>	<b>สุราษฎร์ธานี</b>	<b>108,000.00</b>	<b>0.00</b>	<b>11,170.00</b>	<b>96,830.00</b>	<b>10.34</b>
	ค่าใช้จ่ายโครงการขับเคลื่อนการเกษตรระดับหมู่บ้านสู่การผลิตสินค้าเกษตรมูลค่าสูง	66,800.00	0	4940	61,860.00	7.40
	ค่าใช้จ่ายโครงการการสนับสนุนการขับเคลื่อนงานด้านการเกษตรในระดับพื้นที่	29,200.00	-	6230	22,970.00	21.34
	ค่าใช้จ่ายเพื่ออำนวยการขับเคลื่อนโครงการอันเนื่องมาจากพระราชดำริ	12,000.00	-	-	12,000.00	
<b>73</b>	<b>ระนอง</b>	<b>47,400.00</b>	<b>0.00</b>	<b>32,975.00</b>	<b>14,425.00</b>	<b>69.57</b>
	ค่าใช้จ่ายโครงการขับเคลื่อนการเกษตรระดับหมู่บ้านสู่การผลิตสินค้าเกษตรมูลค่าสูง	22,900.00	0	20,550.00	2,350.00	89.74
	ค่าใช้จ่ายโครงการการสนับสนุนการขับเคลื่อนงานด้านการเกษตรในระดับพื้นที่	12,500.00	-	6425	6,075.00	51.40
	ค่าใช้จ่ายเพื่ออำนวยการขับเคลื่อนโครงการอันเนื่องมาจากพระราชดำริ	12,000.00	-	6,000.00	6,000.00	
<b>74</b>	<b>ชุมพร</b>	<b>165,400.00</b>	<b>0.00</b>	<b>60,171.80</b>	<b>105,228.20</b>	<b>36.38</b>
	ค่าใช้จ่ายโครงการขับเคลื่อนการเกษตรระดับหมู่บ้านสู่การผลิตสินค้าเกษตรมูลค่าสูง	32,300.00	0	13,205.00	19,095.00	40.88

ลำดับ	หน่วยงาน / รายการ	งบประมาณที่ได้รับจัดสรร	ผูกพัน	ผลเบิกจ่าย	คงเหลือ	%เบิก
	ค่าใช้จ่ายโครงการการสนับสนุนการขับเคลื่อนงานด้านการเกษตรในระดับพื้นที่	16,100.00	-	4150	11,950.00	25.78
	ค่าใช้จ่ายเพื่ออำนวยการขับเคลื่อนโครงการอันเนื่องมาจากพระราชดำริ	117,000.00	-	42,816.80	74,183.20	
<b>75</b>	<b>สงขลา</b>	<b>875,700.00</b>	<b>0.00</b>	<b>392,910.00</b>	<b>482,790.00</b>	<b>44.87</b>
	ค่าใช้จ่ายโครงการขับเคลื่อนการเกษตรระดับหมู่บ้านสู่การผลิตสินค้าเกษตรมูลค่าสูง	57,400.00	0	36510	20,890.00	63.61
	ค่าใช้จ่ายโครงการตำบลมั่นคง มั่งคั่ง ยั่งยืน ในจังหวัดชายแดนใต้	745,700.00	-	342,840.00	402,860.00	45.98
	ค่าใช้จ่ายโครงการการสนับสนุนการขับเคลื่อนงานด้านการเกษตรในระดับพื้นที่	25,600.00	-	1450	24,150.00	5.66
	ค่าใช้จ่ายเพื่ออำนวยการขับเคลื่อนโครงการอันเนื่องมาจากพระราชดำริ	47,000.00	-	12,110.00	34,890.00	
<b>76</b>	<b>สตูล</b>	<b>56,000.00</b>	<b>0.00</b>	<b>29,605.00</b>	<b>26,395.00</b>	<b>52.87</b>
	ค่าใช้จ่ายโครงการขับเคลื่อนการเกษตรระดับหมู่บ้านสู่การผลิตสินค้าเกษตรมูลค่าสูง	29,100.00	0	15,935.00	13,165.00	54.76
	ค่าใช้จ่ายโครงการการสนับสนุนการขับเคลื่อนงานด้านการเกษตรในระดับพื้นที่	14,900.00	-	10,920.00	3,980.00	73.29
	ค่าใช้จ่ายเพื่ออำนวยการขับเคลื่อนโครงการอันเนื่องมาจากพระราชดำริ	12,000.00	-	2,750.00	9,250.00	
<b>77</b>	<b>ตรัง</b>	<b>69,000.00</b>	<b>0.00</b>	<b>29,868.00</b>	<b>39,132.00</b>	<b>43.29</b>
	ค่าใช้จ่ายโครงการขับเคลื่อนการเกษตรระดับหมู่บ้านสู่การผลิตสินค้าเกษตรมูลค่าสูง	38,600.00	0	11,050.00	27,550.00	28.63
	ค่าใช้จ่ายโครงการการสนับสนุนการขับเคลื่อนงานด้านการเกษตรในระดับพื้นที่	18,400.00	0	12226	6,174.00	66.45
	ค่าใช้จ่ายเพื่ออำนวยการขับเคลื่อนโครงการอันเนื่องมาจากพระราชดำริ	12,000.00	0	6,592.00	5,408.00	
<b>78</b>	<b>พัทลุง</b>	<b>150,300.00</b>	<b>0.00</b>	<b>37,505.00</b>	<b>112,795.00</b>	<b>24.95</b>
	ค่าใช้จ่ายโครงการขับเคลื่อนการเกษตรระดับหมู่บ้านสู่การผลิตสินค้าเกษตรมูลค่าสูง	41,700.00	0	21,380.00	20,320.00	51.27
	ค่าใช้จ่ายโครงการการสนับสนุนการขับเคลื่อนงานด้านการเกษตรในระดับพื้นที่	19,600.00	0	10655	8,945.00	54.36
	ค่าใช้จ่ายเพื่ออำนวยการขับเคลื่อนโครงการอันเนื่องมาจากพระราชดำริ	89,000.00	0	5,470.00	83,530.00	
<b>79</b>	<b>ปัตตานี</b>	<b>2,101,750.00</b>	<b>0.00</b>	<b>1,027,222.78</b>	<b>1,074,527.22</b>	<b>48.87</b>
	ค่าใช้จ่ายโครงการขับเคลื่อนการเกษตรระดับหมู่บ้านสู่การผลิตสินค้าเกษตรมูลค่าสูง	44,800.00	0	3,375.00	41,425.00	7.53
	ค่าใช้จ่ายโครงการตำบลมั่นคง มั่งคั่ง ยั่งยืน ในจังหวัดชายแดนใต้	2,019,150.00	-	1,008,522.78	1,010,627.22	49.95

ลำดับ	หน่วยงาน / รายการ	งบประมาณที่ได้รับจัดสรร	ผูกพัน	ผลเบิกจ่าย	คงเหลือ	%เบิก
	ค่าใช้จ่ายโครงการการสนับสนุนการขับเคลื่อนงานด้านการเกษตรในระดับพื้นที่	20,800.00	0	5,650.00	15,150.00	27.16
	ค่าใช้จ่ายเพื่ออำนวยการขับเคลื่อนโครงการอันเนื่องมาจากพระราชดำริ	17,000.00	0	9,675.00	7,325.00	
<b>80</b>	<b>ยะลา</b>	<b>1,104,010.00</b>	<b>0.00</b>	<b>523,370.00</b>	<b>580,640.00</b>	<b>47.41</b>
	ค่าใช้จ่ายโครงการขับเคลื่อนการเกษตรระดับหมู่บ้านสู่การผลิตสินค้าเกษตรมูลค่าสูง	32,300.00	0	12370	19,930.00	38.30
	ค่าใช้จ่ายโครงการตำบลมั่นคง มั่งคั่ง ยั่งยืน ในจังหวัดชายแดนใต้	1,038,610.00	-	502,230.00	536,380.00	48.36
	ค่าใช้จ่ายโครงการการสนับสนุนการขับเคลื่อนงานด้านการเกษตรในระดับพื้นที่	16,100.00	0	2426	13,674.00	15.07
	ค่าใช้จ่ายเพื่ออำนวยการขับเคลื่อนโครงการอันเนื่องมาจากพระราชดำริ	17,000.00	0	6,344.00	10,656.00	
<b>81</b>	<b>นราธิวาส</b>	<b>1,476,010.00</b>	<b>0.00</b>	<b>686,184.00</b>	<b>789,826.00</b>	<b>46.49</b>
	ค่าใช้จ่ายโครงการขับเคลื่อนการเกษตรระดับหมู่บ้านสู่การผลิตสินค้าเกษตรมูลค่าสูง	48,000.00	0	20,000.00	28,000.00	41.67
	ค่าใช้จ่ายโครงการตำบลมั่นคง มั่งคั่ง ยั่งยืน ในจังหวัดชายแดนใต้	1,384,010.00	-	645,494.00	738,516.00	46.64
	ค่าใช้จ่ายโครงการการสนับสนุนการขับเคลื่อนงานด้านการเกษตรในระดับพื้นที่	22,000.00	0	10,080.00	11,920.00	45.82
	ค่าใช้จ่ายเพื่ออำนวยการขับเคลื่อนโครงการอันเนื่องมาจากพระราชดำริ	22,000.00	-	10,610.00	11,390.00	
<b>82</b>	<b>บึงกาฬ</b>	<b>65,400.00</b>	<b>0.00</b>	<b>38,440.00</b>	<b>26,960.00</b>	<b>58.78</b>
	ค่าใช้จ่ายโครงการขับเคลื่อนการเกษตรระดับหมู่บ้านสู่การผลิตสินค้าเกษตรมูลค่าสูง	32,300.00	0	31,390.00	910.00	97.18
	ค่าใช้จ่ายโครงการการสนับสนุนการขับเคลื่อนงานด้านการเกษตรในระดับพื้นที่	16,100.00	0	5,610.00	10,490.00	34.84
	ค่าใช้จ่ายเพื่ออำนวยการขับเคลื่อนโครงการอันเนื่องมาจากพระราชดำริ	17,000.00	0	1,440.00	15,560.00	

สรุปผลการเบิกจ่ายเงินงบกลางประจำปีงบประมาณ พ.ศ. 2566 ไปพลางก่อน  
ตามหนังสือสำนักงบประมาณที่ นร 0707/2275 และ นร 0701/1096 ลงวันที่ 28 ธันวาคม 2566 และลงวันที่ 4 มกราคม 2567  
ข้อมูล ณ วันที่ 29 กุมภาพันธ์ 2567

ลำดับ	รายการ	งบประมาณที่ได้รับ	ผลเบิกจ่าย	คงเหลือ	%เบิก	หมายเหตุ
	รวม สป.กษ.	136,955.00	-	136,955.00	-	
1	กปป	136,955.00	-	136,955.00	-	
	ค่าใช้จ่ายตามโครงการอันเนื่องมาจากพระราชดำริ ให้จังหวัดนครศรีธรรมราช	136,955.00	-	136,955.00	-	

รายละเอียดเงินโอนเบิกแทน ประจำงบประมาณ พ.ศ. 2566 ไปพลางก่อน  
ตั้งแต่วันที่ 1 ตุลาคม 2566 - 30 กันยายน 2567

ลำดับที่	หน่วยงานรับโอน	งบรายจ่าย	รหัสงบประมาณ	รายการ	เงินโอนเบิกแทน	โอนคืน	โอนเบิกแทนสุทธิ	กันไว้เบิก	ผูกพัน	เบิกจ่าย	คงเหลือ	% เบิก
<b>รวม</b>					<b>404,022.00</b>	<b>-</b>	<b>404,022.00</b>	<b>-</b>	<b>-</b>	<b>38,446.21</b>	<b>23,653.79</b>	<b>9.52</b>
1	กรมส่งเสริมการเกษตร	งบดำเนินงาน	07002280001002000000	ค่าใช้จ่ายในการสนับสนุนวิทยุกระจายเสียงเพื่อการเกษตร	62,100.00		62,100.00	-		38,446.21	23,653.79	61.91
2	สำนักงานตำรวจแห่งชาติ	งบดำเนินงาน	07002280001002000000	ค่าน้ำมันอากาศยาน	341,922.00		341,922.00	-	341,922.00	-	-	-

รายละเอียดเงินรับเบิกแทน ประจำปีงบประมาณ พ.ศ. 2566 ไปพลางก่อน

ตั้งแต่วันที่ 1 ตุลาคม 2566 - 30 กันยายน 2567

ลำดับที่	หน่วยงานเจ้าของ งบประมาณ	งบรายจ่าย	รหัสงบประมาณ	รายการ	เงินรับเบิกแทน	โอนกลับ	รับเบิกแทนสุทธิ	ผูกพัน	เบิกจ่าย	คงเหลือ	% เบิกจ่าย
รวม					28,342,944.51	-	28,342,944.51	-	7,393,571.90	20,949,372.61	26.09
1	สำนักเลขาธิการ นายกรัฐมนตรี	งบบุคลากร	07002140004791000000	เงินเดือนและเงินประจำ ตำแหน่งของข้าราชการการเมือง	3,905,371.61		3,905,371.61		2,967,081.61	938,290.00	75.97
2	สำนักเลขาธิการ นายกรัฐมนตรี	งบดำเนินงาน	07002140004792000000	ค่าตอบแทนผู้ช่วยรัฐมนตรี	251,612.90		251,612.90		201,612.90	50,000.00	80.13
3	สำนักงานมาตรฐานสินค้า เกษตรและอาหารแห่งชาติ	งบดำเนินงาน	07002280001792000000	อบรม ประจำปี 2567	569,000.00		569,000.00		123,600.00	445,400.00	21.72
4	สำนักงานเศรษฐกิจ การเกษตร	งบดำเนินงาน	07002280002792000000	อบรม ประจำปี 2567	452,200.00		452,200.00		101,055.00	351,145.00	22.35
5	กรมตรวจบัญชีสหกรณ์	งบดำเนินงาน	07002280002712000000	อบรม ประจำปี 2567	2,061,600.00		2,061,600.00		363,500.00	1,698,100.00	17.63
6	กรมการข้าว	งบดำเนินงาน	07002280001712000000	อบรม ประจำปี 2567	1,118,000.00		1,118,000.00		69,200.00	1,048,800.00	6.19
7	กรมฝนหลวงและการบิน เกษตร	งบดำเนินงาน	07002530001792000000	จัดงานวันพระบิดา	1,500,000.00		1,500,000.00		1,499,999.42	0.58	100.00
8	กรมฝนหลวงและการบิน เกษตร	งบดำเนินงาน	07002530001792000000	อบรม ประจำปี 2567	503,720.00		503,720.00		50,900.00	452,820.00	10.10
9	กรมวิชาการเกษตร	งบดำเนินงาน	07002280006792000000	อบรม ประจำปี 2567	868,000.00		868,000.00		129,113.00	738,887.00	14.87
10	กรมหม่อนไหม	งบดำเนินงาน	07002280001722000000	อบรม ประจำปี 2567	300,040.00		300,040.00		122,400.00	177,640.00	40.79
11	กรมพัฒนาที่ดิน	งบดำเนินงาน	07002280002722000000	อบรม ประจำปี 2567	224,000.00		224,000.00		100,600.00	123,400.00	44.91
12	กรมชลประทาน	งบดำเนินงาน	07002530001712000000	อบรม ประจำปี 2567	4,740,000.00		4,740,000.00		0.00	4,740,000.00	-
13	สำนักงานการปฏิรูปที่ดิน เพื่อเกษตรกรกรม	งบดำเนินงาน	07002280001732000000	อบรม ประจำปี 2567	246,000.00		246,000.00		0.00	246,000.00	-
14	กรมปศุสัตว์	งบดำเนินงาน	07002280002732000000	อบรม ประจำปี 2567	1,309,600.00		1,309,600.00		142,000.00	1,167,600.00	10.84
15	กรมส่งเสริมการเกษตร	งบดำเนินงาน	07002280001752000000	อบรม ประจำปี 2567	2,341,600.00		2,341,600.00		223,000.00	2,118,600.00	9.52
16	กรมส่งเสริมสหกรณ์	งบดำเนินงาน	07002280001742000000	อบรม ประจำปี 2567	2,130,200.00		2,130,200.00		305,000.00	1,825,200.00	14.32
17	กรมประมง	งบดำเนินงาน	07002150011792000000	อบรม ประจำปี 2567	842,600.00		842,600.00		147,400.00	695,200.00	17.49
18	กรมประมง	งบดำเนินงาน	07002150015792000000	อบรม ประจำปี 2567	1,697,540.00		1,697,540.00		47,110.00	1,650,430.00	2.78
19	กรมประมง	งบดำเนินงาน	07002150019792000000	อบรม ประจำปี 2567	2,481,860.00		2,481,860.00		0.00	2,481,860.00	-
20	สำนักงานมาตรฐานสินค้า เกษตรและอาหารแห่งชาติ	งบรายจ่ายอื่น	07002280001795000005	สนับสนุน สปช	800,000.00		800,000.00		799,999.97	0.03	100.00

สรุปเงินไว้เบิกเหลือปี สำนักงานปลัดกระทรวงเกษตรและสหกรณ์

ณ วันที่ 29 กุมภาพันธ์ 2567

สรุปเงินไว้เบิกเหลือปี 2566

งบรายจ่าย	มีหนี้ (ผ่าน PO)			เบิกจ่าย	เสมือนมีหนี้				เบิกจ่าย	รวม				%เบิกจ่าย
	อนุมัติ	เบิกจ่าย	คงเหลือ		อนุมัติ	ผูกพัน	เบิกจ่าย	คงเหลือ		อนุมัติ	ผูกพัน	เบิกจ่าย	คงเหลือ	
งบบุคลากร	-	-	-	-	-	-	-	-	-	-	-	-	-	-
งบดำเนินงาน	5,818,347.28	5,755,270.56	63,076.72	98.92	-	-	-	-	-	5,818,347.28	-	5,755,270.56	63,076.72	98.92
งบลงทุน	704,520.00	238,320.00	466,200.00	33.83	-	-	-	-	-	704,520.00	-	238,320.00	466,200.00	33.83
งบเงินอุดหนุน	-	-	-	-	144,415.00	-	33,485.33	110,929.67	23.19	144,415.00	-	33,485.33	110,929.67	23.19
งบรายจ่ายอื่น	140,671.90	140,671.90	-	100.00	-	-	-	-	-	140,671.90	-	140,671.90	-	100.00
งบกลาง	-	-	-	-	-	-	-	-	-	-	-	-	-	-
รวม	6,663,539.18	6,134,262.46	529,276.72	92.06	144,415.00	-	33,485.33	110,929.67	23.19	6,807,954.18	-	6,167,747.79	640,206.39	90.60

## รายละเอียดเงินกันไว้เบิกหล่อมปี

ผลเบิกจ่ายเงินกันไว้เบิกหล่อมปี ณ วันที่ 29 กุมภาพันธ์ 2567

ลำดับ ที่	งบรายจ่าย	รายการ	จำนวนเงินกัน	เบิกจ่าย	คงเหลือ	% เบิก	คำชี้แจงของหน่วยงาน ณ 29 กุมภาพันธ์ 2567
	<b>สำนักตรวจสอบภายใน</b>		<b>706.72</b>	<b>706.72</b>	<b>-</b>		
1	งบดำเนินงาน	- จ้างเหมาบริการถ่ายเอกสาร ด้วยวิธีประกวดราคาอิเล็กทรอนิกส์ (e-bidding) (เงินกันปี 2566 เลขที่เอกสารเงินกัน 5100019147)	706.72	706.72	-	100.00	
	<b>กองกลาง</b>		<b>188,480.56</b>	<b>188,480.56</b>	<b>-</b>		
2	งบดำเนินงาน	- ค่าจ้างบำรุงรักษาระบบสารบรรณ สำนักงานปลัดกระทรวงเกษตรและสหกรณ์ (เฉพาะเจาะจง) (เงินกันปี 2566 เลขที่เอกสารเงินกัน 4100275597)	120,600.00	120,600.00	-	100.00	
3	งบดำเนินงาน	- เช่าโทรศัพท์เคลื่อนที่แบบมือถือ จำนวน 7 เครื่อง ตั้งแต่เม.ย.-ก.ย.66 ด้วยวิธีเฉพาะเจาะจง (เงินกันปี 2566 เลขที่เอกสารเงินกัน 4100275617)	27,400.56	27,400.56	-	100.00	
4	งบลงทุน	- ซื้อ harddisk สำหรับเครื่องแม่ข่ายระบบสารบรรณอิเล็กทรอนิกส์ ด้วยวิธีเฉพาะเจาะจง (เงินกันปี 2566 เลขที่เอกสารเงินกัน 4100308427)	38,520.00	38,520.00	-	100.00	
5	งบดำเนินงาน	- จ้างเหมาบริการถ่ายเอกสาร ด้วยวิธีประกวดราคาอิเล็กทรอนิกส์ (e-bidding) (เงินกันปี 2566 เลขที่เอกสารเงินกัน 5100018870)	1,960.00	1,960.00	-	100.00	
	<b>กองการเจ้าหน้าที่</b>		<b>6,949.60</b>	<b>6,949.60</b>	<b>-</b>		
6	งบดำเนินงาน	- จ้างเหมาบริการถ่ายเอกสาร ด้วยวิธีประกวดราคาอิเล็กทรอนิกส์ (e-bidding) (เงินกันปี 2566 เลขที่เอกสารเงินกัน 5100018951)	6,949.60	6,949.60	-	100.00	
	<b>กองคลัง</b>		<b>2,552,075.07</b>	<b>2,085,875.07</b>	<b>466,200.00</b>		
7	งบดำเนินงาน	- จ้างเหมาบริการรักษาความปลอดภัย ด้วยวิธีเฉพาะเจาะจง (เงินกันปี 2566 เลขที่เอกสารเงินกัน 4100175623)	420,600.00	420,600.00	-	100.00	



ลำดับ ที่	งบรายจ่าย	รายการ	จำนวนเงินกัน	เบิกจ่าย	คงเหลือ	% เบิก	คำชี้แจงของหน่วยงาน ณ 29 กุมภาพันธ์ 2567
8	งบดำเนินงาน	- จ้างเหมาบริการดูแลบำรุงรักษาต้นไม้ ด้วยวิธีเฉพาะเจาะจง (เงินกันปี 2566 เลขที่เอกสารเงินกัน 4100175639)	16,000.00	16,000.00	-	100.00	
9	งบดำเนินงาน	- จ้างเหมาบริการรักษาความสะอาด ด้วยวิธีประกวดราคาอิเล็กทรอนิกส์ (e-bidding) (เงินกันปี 2566 เลขที่เอกสารเงินกัน 4100175663)	306,400.00	306,400.00	-	100.00	
10	งบดำเนินงาน	- ซ่อมบำรุงลิฟต์ ด้วยวิธีเฉพาะเจาะจง (เงินกันปี 2566 เลขที่เอกสารเงินกัน 4100175689)	2,675.00	2,675.00	-	100.00	
11	งบดำเนินงาน	- ซ่อมบำรุงลิฟต์ ด้วยวิธีเฉพาะเจาะจง (เงินกันปี 2566 เลขที่เอกสารเงินกัน 4100175691)	2,496.74	2,496.74	-	100.00	
12	งบดำเนินงาน	- ซ่อมบำรุงลิฟต์ ด้วยวิธีเฉพาะเจาะจง (เงินกันปี 2566 เลขที่เอกสารเงินกัน 4100175728)	5,018.30	5,018.30	-	100.00	
13	งบดำเนินงาน	- ค่าดูแลบำรุงรักษาระบบไฟฟ้า ด้วยวิธีประกวดราคาอิเล็กทรอนิกส์ (e-bidding) (เงินกันปี 2566 เลขที่เอกสารเงินกัน 4100175731)	62,500.00	62,500.00	-	100.00	
14	งบดำเนินงาน	- ซ่อมบำรุงลิฟต์ ด้วยวิธีเฉพาะเจาะจง (เงินกันปี 2566 เลขที่เอกสารเงินกัน 4100175745)	8,738.37	8,738.37	-	100.00	
15	งบดำเนินงาน	- จ้างเหมาบริการกำจัดปลวก ด้วยวิธีเฉพาะเจาะจง (เงินกันปี 2566 เลขที่เอกสารเงินกัน 4100176356)	7,500.00	7,500.00	-	100.00	
16	งบดำเนินงาน	- ค่าบำรุงรักษากลิ้งโทรทัศน์ ด้วยวิธีเฉพาะเจาะจง (เงินกันปี 2566 เลขที่เอกสารเงินกัน 4100176372)	16,050.00	16,050.00	-	100.00	
17	งบดำเนินงาน	- ซ่อมบำรุงลิฟต์ ด้วยวิธีเฉพาะเจาะจง (เงินกันปี 2566 เลขที่เอกสารเงินกัน 4100176526)	5,000.00	5,000.00	-	100.00	
18	งบดำเนินงาน	- เช่าอินเทอร์เน็ต ด้วยวิธีเฉพาะเจาะจง (เงินกันปี 2566 เลขที่เอกสารเงินกัน 4100196538)	1,400.00	1,400.00	-	100.00	
19	งบดำเนินงาน	- ซ่อมแซมหลอดสูง ด้วยวิธีเฉพาะเจาะจง (เงินกันปี 2566 เลขที่เอกสารเงินกัน 4100292530)	461,469.60	461,469.60	-	100.00	

ลำดับ ที่	งบรายจ่าย	รายการ	จำนวนเงินกัน	เบิกจ่าย	คงเหลือ	% เบิก	คำชี้แจงของหน่วยงาน ณ 29 กุมภาพันธ์ 2567
20	งบลงทุน	- เครื่องแต่งกายพระยาแรกรนา ด้วยวิธีคัดเลือก (เงินกันปี 2566 เลขที่เอกสารเงินกัน 4100300968)	666,000.00	199,800.00	466,200.00	30.00	ครบกำหนด 9 เม.ย. 67
21	งบดำเนินงาน	- ซ่อมแซมรางน้ำฝนห้องเก็บเอกสาร ด้วยวิธีเฉพาะเจาะจง (เงินกันปี 2566 เลขที่เอกสารเงินกัน 4100305613)	171,735.00	171,735.00	-	100.00	
22	งบดำเนินงาน	- ซ่อมแซมประตูห้องระบบป้อนน้ำ ด้วยวิธีเฉพาะเจาะจง (เงินกันปี 2566 เลขที่เอกสารเงินกัน 4100305643)	70,620.00	70,620.00	-	100.00	
23	งบดำเนินงาน	- ซ่อมบำรุงลิฟต์ ด้วยวิธีเฉพาะเจาะจง (เงินกันปี 2566 เลขที่เอกสารเงินกัน 4100307074)	183,130.50	183,130.50	-	100.00	
24	งบดำเนินงาน	- ซ่อมบำรุงลิฟต์ ด้วยวิธีเฉพาะเจาะจง (เงินกันปี 2566 เลขที่เอกสารเงินกัน 4100307080)	94,267.00	94,267.00	-	100.00	
25	งบดำเนินงาน	- จ้างบำรุงรักษาเครื่องปรับอากาศ ด้วยวิธีประกวดราคาอิเล็กทรอนิกส์ (e-bidding) (เงินกันปี 2566 เลขที่เอกสารเงินกัน 5100012251)	47,800.00	47,800.00	-	100.00	
26	งบดำเนินงาน	- จ้างเหมาบริการถ่ายเอกสาร ด้วยวิธีประกวดราคาอิเล็กทรอนิกส์ (e-bidding) (เงินกันปี 2566 เลขที่เอกสารเงินกัน 5100019110)	2,674.56	2,674.56	-	100.00	
	<b>สำนักงานเกษตรต่างประเทศ</b>		<b>1,680.00</b>	<b>1,680.00</b>	<b>-</b>		
27	งบดำเนินงาน	- จ้างเหมาบริการถ่ายเอกสาร ด้วยวิธีประกวดราคาอิเล็กทรอนิกส์ (e-bidding) (เงินกันปี 2566 เลขที่เอกสารเงินกัน 5100019157)	1,680.00	1,680.00	-	100.00	
	<b>กองเกษตรสารนิเทศ</b>		<b>585,000.50</b>	<b>585,000.50</b>	<b>-</b>		
28	งบดำเนินงาน	- ค่าเวลาเผยแพร่รายการเกษตรสาร ด้วยวิธีเฉพาะเจาะจง (เงินกันปี 2566 เลขที่เอกสารเงินกัน 4100254638)	50,000.00	50,000.00	-	100.00	
29	งบดำเนินงาน	- จ้างบริการข่าวสำคัญประจำวันของกระทรวงเกษตรและสหกรณ์ ด้วยวิธีเฉพาะเจาะจง (เงินกันปี 2566 เลขที่เอกสารเงินกัน 4100254739)	33,330.50	33,330.50	-	100.00	

ลำดับ ที่	งบรายจ่าย	รายการ	จำนวนเงินกัน	เบิกจ่าย	คงเหลือ	% เบิก	คำชี้แจงของหน่วยงาน ณ 29 กุมภาพันธ์ 2567
30	งบดำเนินงาน	- จ้างผลิตและเผยแพร่สื่อบทสารทางสื่อโทรทัศน์ประชาสัมพันธ์สร้างการรับรู้ สถานการณ์ภัยแล้ง ด้วยวิธีเฉพาะเจาะจง (เงินกันปี 2566 เลขที่เอกสาร เงินกัน 4100300651)	500,000.00	500,000.00	-	100.00	
31	งบดำเนินงาน	- จ้างเหมาบริการถ่ายเอกสาร ด้วยวิธีประกวดราคาอิเล็กทรอนิกส์ (e-bidding) (เงินกันปี 2566 เลขที่เอกสารเงินกัน 5100018827)	1,000.00	1,000.00	-	100.00	
32	งบดำเนินงาน	- ซื้อหนังสือพิมพ์และวารสารห้องสมุดกระทรวงเกษตรและสหกรณ์ ด้วยวิธี เฉพาะเจาะจง (เงินกันปี 2566 เลขที่เอกสารเงินกัน 5100018828)	670.00	670.00	-	100.00	
<b>สำนักตรวจราชการ</b>			<b>101,224.16</b>	<b>101,224.16</b>	-		
33	งบดำเนินงาน	- ซื้อวัสดุคอมพิวเตอร์ (หมึกพิมพ์) ด้วยวิธีเฉพาะเจาะจง (เงินกันปี 2566 เลขที่เอกสารเงินกัน 4100300105)	81,962.00	81,962.00	-	100.00	
34	งบดำเนินงาน	- ซื้อวัสดุสำนักงาน ด้วยวิธีเฉพาะเจาะจง (เงินกันปี 2566 เลขที่เอกสาร เงินกัน 4100300574)	15,990.08	15,990.08	-	100.00	
35	งบดำเนินงาน	- จ้างเหมาบริการถ่ายเอกสาร ด้วยวิธีประกวดราคาอิเล็กทรอนิกส์ (e-bidding) (เงินกันปี 2566 เลขที่เอกสารเงินกัน 5100018897)	3,272.08	3,272.08	-	100.00	
<b>กองนโยบายเทคโนโลยีเพื่อการเกษตรและเกษตรกรรมยั่งยืน</b>			<b>168,591.90</b>	<b>168,591.90</b>	-		
36	งบรายจ่ายอื่น	- ซื้อวัสดุสำนักงานและวัสดุคอมพิวเตอร์ ด้วยวิธีเฉพาะเจาะจง (เงินกันปี 2566 เลขที่เอกสารเงินกัน 4100289728)	58,603.90	58,603.90	-	100.00	
37	งบรายจ่ายอื่น	- จ้างผลิตสื่อประชาสัมพันธ์ โครงการส่งเสริมและพัฒนาสินค้าเกษตร ชีวภาพ (สมุนไพร) ด้วยวิธีเฉพาะเจาะจง (เงินกันปี 2566 เลขที่เอกสาร เงินกัน 4100291023)	49,434.00	49,434.00	-	100.00	
38	งบรายจ่ายอื่น	- ซื้อกระเป๋าใส่เอกสาร ด้วยวิธีเฉพาะเจาะจง (เงินกันปี 2566 เลขที่ เอกสารเงินกัน 4100293717)	25,200.00	25,200.00	-	100.00	

ลำดับ ที่	งบรายจ่าย	รายการ	จำนวนเงินกัน	เบิกจ่าย	คงเหลือ	% เบิก	คำชี้แจงของหน่วยงาน ณ 29 กุมภาพันธ์ 2567
39	งบรายจ่ายอื่น	- ถ่ายเอกสารประกอบการบรรยายโครงการสัมมนา ด้วยวิธีเฉพาะเจาะจง (เงินกันปี 2566 เลขที่เอกสารเงินกัน 4100297914)	7,434.00	7,434.00	-	100.00	
40	งบดำเนินงาน	- จ้างรถขนส่งโดยสารปรับอากาศ ด้วยวิธีเฉพาะเจาะจง (เงินกันปี 2566 เลขที่เอกสารเงินกัน 4100297966)	26,800.00	26,800.00	-	100.00	
41	งบดำเนินงาน	- จ้างเหมาบริการถ่ายเอกสาร ด้วยวิธีประกวดราคาอิเล็กทรอนิกส์ (e-bidding) (เงินกันปี 2566 เลขที่เอกสารเงินกัน 5100018896)	1,120.00	1,120.00	-	100.00	
	<b>สำนักกฎหมาย</b>		<b>3,920.00</b>	<b>3,920.00</b>	<b>-</b>		
42	งบดำเนินงาน	- จ้างเหมาบริการถ่ายเอกสาร ด้วยวิธีประกวดราคาอิเล็กทรอนิกส์ (e-bidding) (เงินกันปี 2566 เลขที่เอกสารเงินกัน 5100018848)	3,920.00	3,920.00	-	100.00	
	<b>ศูนย์เทคโนโลยีสารสนเทศและการสื่อสาร</b>		<b>1,936,497.37</b>	<b>1,878,420.65</b>	<b>58,076.72</b>		
43	งบดำเนินงาน	- เข้าใช้บริการอินเทอร์เน็ตและคู่มือสายสื่อสารข้อมูลโครงการพัฒนาระบบฐานข้อมูลด้านการเกษตรและสหกรณ์จังหวัด ด้วยวิธีประกวดราคาอิเล็กทรอนิกส์ (e-bidding) (เงินกันปี 2566 เลขที่เอกสารเงินกัน 4100118729)	191,632.50	191,632.50	-	100.00	
44	งบดำเนินงาน	- เข้าใช้บริการอินเทอร์เน็ตและคู่มือสายสื่อสารข้อมูล ด้วยวิธีประกวดราคาอิเล็กทรอนิกส์ (e-bidding) (เงินกันปี 2566 เลขที่เอกสารเงินกัน 4100118819)	77,304.30	77,304.30	-	100.00	
45	งบดำเนินงาน	- จ้างดูแลระบบจดหมายอิเล็กทรอนิกส์ ด้วยวิธีเฉพาะเจาะจง (เงินกันปี 2566 เลขที่เอกสารเงินกัน 4100118886)	66,875.00	66,875.00	-	100.00	
46	งบดำเนินงาน	- จ้างดูแลเว็บไซต์กระทรวงเกษตรและสหกรณ์ ด้วยวิธีเฉพาะเจาะจง (เงินกันปี 2566 เลขที่เอกสารเงินกัน 41002118921)	123,750.00	123,750.00	-	100.00	

ลำดับ ที่	งบรายจ่าย	รายการ	จำนวนเงินกัน	เบิกจ่าย	คงเหลือ	% เบิก	คำชี้แจงของหน่วยงาน ณ 29 กุมภาพันธ์ 2567
47	งบดำเนินงาน	- จัดดูแลบำรุงรักษาระบบประชุมทางไกล ด้วยวิธีเฉพาะเจาะจง (เงินกันปี 2566 เลขที่เอกสารเงินกัน 4100118966)	44,940.00	44,940.00	-	100.00	
48	งบดำเนินงาน	- จัดดูแลบำรุงรักษาระบบตู้ชุมสายโทรศัพท์ ด้วยวิธีเฉพาะเจาะจง (เงินกันปี 2566 เลขที่เอกสารเงินกัน 4100118985)	124,500.00	124,500.00	-	100.00	
49	งบดำเนินงาน	- เข้าใช้พื้นที่การดำเนินการระบบสารสนเทศและเชื่อมโยงข้อมูลกับหน่วยงาน ด้วยวิธีประกวดราคาอิเล็กทรอนิกส์ (e-bidding) (เงินกันปี 2566 เลขที่เอกสารเงินกัน 4100126415)	498,000.00	498,000.00	-	100.00	
50	งบดำเนินงาน	- จัดดูแลบำรุงรักษาระบบรายงานสารสนเทศภูมิศาสตร์ ด้วยวิธีประกวดราคาอิเล็กทรอนิกส์ (e-bidding) (เงินกันปี 2566 เลขที่เอกสารเงินกัน 4100127318)	247,571.25	247,571.25	-	100.00	
51	งบดำเนินงาน	- จัดดูแลบำรุงรักษาระบบคอมพิวเตอร์และเครือข่าย ด้วยวิธีประกวดราคาอิเล็กทรอนิกส์ (e-bidding) (เงินกันปี 2566 เลขที่เอกสารเงินกัน 4100161450)	408,750.00	408,750.00	-	100.00	
52	งบดำเนินงาน	- ซื้อใบรับรองอิเล็กทรอนิกส์ ด้วยวิธีเฉพาะเจาะจง (เงินกันปี 2566 เลขที่เอกสารเงินกัน 4100296008)	58,000.00	-	58,000.00	-	PO ชั่ว
53	งบดำเนินงาน	- จัดหาผู้เชี่ยวชาญให้บริการแก้ไขปัญหาการใช้งานระบบสารบรรณอิเล็กทรอนิกส์ ด้วยวิธีเฉพาะเจาะจง (เงินกันปี 2566 เลขที่เอกสารเงินกัน 4100302375)	37,450.00	37,450.00	-	100.00	
54	งบดำเนินงาน	- ซื้อใบรับรองอิเล็กทรอนิกส์ ด้วยวิธีเฉพาะเจาะจง (เงินกันปี 2566 เลขที่เอกสารเงินกัน 4100309385)	57,437.60	57,437.60	-	100.00	
55	งบดำเนินงาน	- จัดหาบริการถ่ายเอกสาร ด้วยวิธีประกวดราคาอิเล็กทรอนิกส์ (e-bidding) (เงินกันปี 2566 เลขที่เอกสารเงินกัน 5100016386)	76.72	-	76.72	-	PO ชั่ว

ลำดับ ที่	งบรายจ่าย	รายการ	จำนวนเงินกัน	เบิกจ่าย	คงเหลือ	% เบิก	คำชี้แจงของหน่วยงาน ณ 29 กุมภาพันธ์ 2567
56	งบดำเนินงาน	- จ้างเหมาบริการถ่ายเอกสาร ด้วยวิธีประกวดราคาอิเล็กทรอนิกส์ (e-bidding) (เงินกันปี 2566 เลขที่เอกสารเงินกัน 5100019220)	210.00	210.00	-	100.00	
	<b>สถาบันเกษตรราธิการ</b>		<b>388,247.30</b>	<b>277,317.63</b>	<b>110,929.67</b>		
57	งบดำเนินงาน	- ค่าเช่าใช้บริการอินเทอร์เน็ต ด้วยวิธีเฉพาะเจาะจง (เงินกันปี 2566 เลขที่เอกสารเงินกัน 4100221305)	2,022.30	2,022.30	-	100.00	
58	งบดำเนินงาน	- จ้างเหมาบริการรักษาความปลอดภัย ด้วยวิธีเฉพาะเจาะจง (เงินกันปี 2566 เลขที่เอกสารเงินกัน 4100291549)	41,810.00	41,810.00	-	100.00	
59	งบดำเนินงาน	- จ้างทำแบบทดสอบออนไลน์วัดความเข้าใจและเทคโนโลยีดิจิทัล ด้วยวิธีเฉพาะเจาะจง (เงินกันปี 2566 เลขที่เอกสารเงินกัน 4100300631)	200,000.00	200,000.00	-	100.00	
60	งบเงินอุดหนุน	- ค่าใช้จ่ายทุนการศึกษา (เงินกันปี 2566 เลขที่เอกสารเงินกัน CK00002625)	144,415.00	33,485.33	110,929.67	23.19	ครบกำหนด 31 ก.ค. 67
	<b>สำนักแผนงานและโครงการพิเศษ</b>		<b>397,980.00</b>	<b>397,980.00</b>	<b>-</b>		
61	งบดำเนินงาน	- จ้างเหมาบริการบำรุงรักษาและแก้ไขระบบบริหารจัดการงบประมาณ สป.กษ. ด้วยวิธีประกวดราคาอิเล็กทรอนิกส์ (e-bidding) (เงินกันปี 2566 เลขที่เอกสารเงินกัน 4100169755)	392,500.00	392,500.00	-	100.00	
62	งบดำเนินงาน	- ค่าเช่าโทรศัพท์เคลื่อนที่แบบมือถือ ด้วยวิธีเฉพาะเจาะจง (เงินกันปี 2566 เลขที่เอกสารเงินกัน 4100299278)	1,000.00	1,000.00	-	100.00	
63	งบดำเนินงาน	- จ้างเหมาบริการถ่ายเอกสาร ด้วยวิธีประกวดราคาอิเล็กทรอนิกส์ (e-bidding) (เงินกันปี 2566 เลขที่เอกสารเงินกัน 5100018865)	4,480.00	4,480.00	-	100.00	
	<b>สำนักงานรัฐมนตรี</b>		<b>372,621.00</b>	<b>372,621.00</b>	<b>-</b>		

ลำดับ ที่	งบรายจ่าย	รายการ	จำนวนเงินกัน	เบิกจ่าย	คงเหลือ	% เบิก	คำชี้แจงของหน่วยงาน ณ 29 กุมภาพันธ์ 2567
64	งบดำเนินงาน	- ค่าเช่าโทรศัพท์เคลื่อนที่ของผู้บริหารฝ่ายการเมือง ด้วยวิธีเฉพาะเจาะจง (เงินกันปี 2566 เลขที่เอกสารเงินกัน 4100267601)	41,516.00	41,516.00	-	100.00	
65	งบดำเนินงาน	- ค่าเช่ารถยนต์ประจำตำแหน่ง รมช ด้วยวิธีคัดเลือก (เงินกันปี 2566 เลขที่เอกสารเงินกัน 4100267611)	76,000.00	76,000.00	-	100.00	
66	งบดำเนินงาน	- ค่าเช่ารถยนต์ประจำตำแหน่ง รมว ด้วยวิธีคัดเลือก (เงินกันปี 2566 เลขที่เอกสารเงินกัน 4100267622)	67,500.00	67,500.00	-	100.00	
67	งบดำเนินงาน	- ค่าเช่ารถตู้โดยสาร ด้วยวิธีคัดเลือก (เงินกันปี 2566 เลขที่เอกสารเงินกัน 4100267626)	62,595.00	62,595.00	-	100.00	
68	งบดำเนินงาน	- ค่าเช่ารถยนต์นั่งส่วนบุคคล ด้วยวิธีประกวดราคาอิเล็กทรอนิกส์ (e-bidding) (เงินกันปี 2566 เลขที่เอกสารเงินกัน 4100267644)	48,150.00	48,150.00	-	100.00	
69	งบดำเนินงาน	- ค่าเช่ารถยนต์ประจำตำแหน่ง รมช ด้วยวิธีคัดเลือก (เงินกันปี 2566 เลขที่เอกสารเงินกัน 4100267699)	73,500.00	73,500.00	-	100.00	
70	งบดำเนินงาน	- จ้างเหมาบริการถ่ายเอกสาร ด้วยวิธีประกวดราคาอิเล็กทรอนิกส์ (e-bidding) (เงินกันปี 2566 เลขที่เอกสารเงินกัน 5100018859)	3,360.00	3,360.00	-	100.00	
	<b>กองประสานงานโครงการพระราชดำริ</b>		<b>1,680.00</b>	<b>1,680.00</b>	-		
71	งบดำเนินงาน	- จ้างเหมาบริการถ่ายเอกสาร ด้วยวิธีประกวดราคาอิเล็กทรอนิกส์ (e-bidding) (เงินกันปี 2566 เลขที่เอกสารเงินกัน 5100018899)	1,680.00	1,680.00	-	100.00	
	<b>สำนักงานเกษตรและสหกรณ์จังหวัดสมุทรปราการ</b>		<b>30,000.00</b>	<b>30,000.00</b>	-		
72	งบดำเนินงาน	- เช่าอาคารพาณิชย์ ด้วยวิธีเฉพาะเจาะจง (เงินกันปี 2566 เลขที่เอกสารเงินกัน 4100300192)	30,000.00	30,000.00	-	100.00	
	<b>สำนักงานเกษตรและสหกรณ์จังหวัดยโสธร</b>		<b>41,300.00</b>	<b>41,300.00</b>	-		

ลำดับ ที่	งบรายจ่าย	รายการ	จำนวนเงินกัน	เบิกจ่าย	คงเหลือ	% เบิก	คำชี้แจงของหน่วยงาน ณ 29 กุมภาพันธ์ 2567
73	งบดำเนินงาน	- การจ้างงาน ด้วยวิธีเฉพาะเจาะจง (เงินกันปี 2566 เลขที่เอกสารเงินกัน 4100266663)	9,000.00	9,000.00	-	100.00	
74	งบดำเนินงาน	- การจ้างงาน ด้วยวิธีเฉพาะเจาะจง (เงินกันปี 2566 เลขที่เอกสารเงินกัน 4100266682)	9,000.00	9,000.00	-	100.00	
75	งบดำเนินงาน	- การจ้างงาน ด้วยวิธีเฉพาะเจาะจง (เงินกันปี 2566 เลขที่เอกสารเงินกัน 4100266711)	7,900.00	7,900.00	-	100.00	
76	งบดำเนินงาน	- บริการให้เช่าที่พักอาศัย ด้วยวิธีเฉพาะเจาะจง (เงินกันปี 2566 เลขที่เอกสารเงินกัน 4100266722)	4,000.00	4,000.00	-	100.00	
77	งบดำเนินงาน	- ค่าเช่าเครื่องถ่ายเอกสาร ด้วยวิธีเฉพาะเจาะจง (เงินกันปี 2566 เลขที่เอกสารเงินกัน 4100266731)	3,500.00	3,500.00	-	100.00	
78	งบดำเนินงาน	- การจ้างงาน ด้วยวิธีเฉพาะเจาะจง (เงินกันปี 2566 เลขที่เอกสารเงินกัน 4100309723)	7,900.00	7,900.00	-	100.00	
<b>สำนักงานเกษตรและสหกรณ์จังหวัดมหาสารคาม</b>			<b>2,500.00</b>	<b>2,500.00</b>	-		
79	งบดำเนินงาน	- เช่าเครื่องถ่ายเอกสาร ด้วยวิธีเฉพาะเจาะจง (เงินกันปี 2566 เลขที่เอกสารเงินกัน 4100277674)	2,500.00	2,500.00	-	100.00	
<b>สำนักงานเกษตรและสหกรณ์จังหวัดสกลนคร</b>			<b>4,500.00</b>	<b>4,500.00</b>	-		
80	งบดำเนินงาน	- เช่าอาคารพาณิชย์ ด้วยวิธีเฉพาะเจาะจง (เงินกันปี 2566 เลขที่เอกสารเงินกัน 4100306375)	4,500.00	4,500.00	-	100.00	
<b>สำนักงานเกษตรและสหกรณ์จังหวัดลำพูน</b>			<b>5,000.00</b>	-	<b>5,000.00</b>		
81	งบดำเนินงาน	- เช่าอาคารพาณิชย์ ด้วยวิธีเฉพาะเจาะจง (เงินกันปี 2566 เลขที่เอกสารเงินกัน 4100306574)	5,000.00	-	5,000.00	-	PO ชั่ว
<b>สำนักงานเกษตรและสหกรณ์จังหวัดพะเยา</b>			<b>6,500.00</b>	<b>6,500.00</b>	-		
82	งบดำเนินงาน	- เช่าอาคารพาณิชย์ ด้วยวิธีเฉพาะเจาะจง (เงินกันปี 2566 เลขที่เอกสารเงินกัน 4100265854)	3,500.00	3,500.00	-	100.00	



ลำดับ ที่	งบรายจ่าย	รายการ	จำนวนเงินกัน	เบิกจ่าย	คงเหลือ	% เบิก	คำชี้แจงของหน่วยงาน ณ 29 กุมภาพันธ์ 2567
83	งบดำเนินงาน	- ค่าเช่าเครื่องถ่ายเอกสาร ด้วยวิธีเฉพาะเจาะจง (เงินกันปี 2566 เลขที่เอกสารเงินกัน 4100265886)	3,000.00	3,000.00	-	100.00	
	<b>สำนักงานเกษตรและสหกรณ์จังหวัดกระบี่</b>		<b>4,000.00</b>	<b>4,000.00</b>	<b>-</b>		
84	งบดำเนินงาน	- เช่าอาคารพาณิชย์ ด้วยวิธีเฉพาะเจาะจง (เงินกันปี 2566 เลขที่เอกสารเงินกัน 4100268467)	4,000.00	4,000.00	-	100.00	
	<b>สำนักงานเกษตรและสหกรณ์จังหวัดตรัง</b>		<b>8,500.00</b>	<b>8,500.00</b>	<b>-</b>		
85	งบดำเนินงาน	- เช่าอาคารพาณิชย์ ด้วยวิธีเฉพาะเจาะจง (เงินกันปี 2566 เลขที่เอกสารเงินกัน 4100257066)	3,500.00	3,500.00	-	100.00	
86	งบดำเนินงาน	- ค่าเช่าเครื่องถ่ายเอกสาร ด้วยวิธีเฉพาะเจาะจง (เงินกันปี 2566 เลขที่เอกสารเงินกัน 4100271390)	5,000.00	5,000.00	-	100.00	
			<b>6,807,954.18</b>	<b>6,167,747.79</b>	<b>640,206.39</b>	<b>90.60</b>	