



รองปลัดฯ (นายอนุทิน)
รับที่ ๒๕๕๘
วันที่ ๒๐พค ๖๗ เวลา ๐๘.๕๐

ผู้ช่วยปลัดฯ (นายธิตี)
รับที่ ๒๖๔๕
วันที่ ๒๐พค ๖๗ เวลา ๑๕.๓๗

บันทึกข้อความ

ส่วนราชการ สำนักงานปลัดกระทรวงเกษตรและสหกรณ์ กองคลัง กลุ่มงบประมาณ โทร.๒๓๘

ที่ กษ ๐๒๐๓ / ๒๕๑๕ วันที่ ๑๓ พฤษภาคม ๒๕๖๗

เรื่อง รายงานผลการเบิกจ่ายเงินงบประมาณจากระบบ New GFMS Thai ประจำปีงบประมาณ

พ.ศ. ๒๕๖๗ ประจำปีเดือน เมษายน ๒๕๖๗

เรียน ปลัดกระทรวงเกษตรและสหกรณ์ ผ่าน ผู้ช่วยปลัดกระทรวงเกษตรและสหกรณ์ (นายธิตี โลหะปิยะพรรณ)

กองคลังได้จัดทำรายงานผลการเบิกจ่ายเงินงบประมาณจากระบบ New GFMS Thai ของสำนักงานปลัดกระทรวงเกษตรและสหกรณ์ ณ วันที่ ๓๐ เมษายน ๒๕๖๗ และพระราชบัญญัติงบประมาณรายจ่ายประจำปีงบประมาณ พ.ศ. ๒๕๖๗ ประกาศใช้บังคับ เมื่อวันที่ ๒๖ เมษายน ๒๕๖๗ สรุปได้ดังนี้

๑. สำนักงานปลัดกระทรวงเกษตรและสหกรณ์ ได้รับจัดสรรงบประมาณ จำนวน ๑,๒๓๓.๒๒ ล้านบาท ภาพรวมก่อนนี้ผูกพันจำนวน ๑๖.๐๒ ล้านบาท เบิกจ่ายจำนวน ๖๔๓.๖๗ ล้านบาท คิดเป็นการเบิกจ่ายร้อยละ ๕๒.๑๙ และมีการใช้จ่าย (เบิกจ่าย+PO) จำนวน ๖๕๙.๖๙ ล้านบาท คิดเป็นการใช้จ่ายร้อยละ ๕๓.๔๙ ต่ำกว่าเป้าใช้จ่าย ร้อยละ ๕.๑๘ (เป้าใช้จ่าย กำหนดร้อยละ ๕๘.๖๗) จำแนกเป็น

๑.๑ รายงานประจำปี ได้รับจัดสรรงบประมาณ จำนวน ๑,๑๕๔.๐๓ ล้านบาท ก่อนนี้ผูกพันจำนวน ๑๖.๐๒ ล้านบาท เบิกจ่ายจำนวน ๖๔๓.๖๗ ล้านบาท คิดเป็นการเบิกจ่ายร้อยละ ๕๕.๗๘ และมีการใช้จ่าย (เบิกจ่าย+PO) จำนวน ๖๕๙.๖๙ ล้านบาท คิดเป็นการใช้จ่ายร้อยละ ๕๗.๑๖ ต่ำกว่าเป้าใช้จ่ายร้อยละ ๕.๕๑ (เป้าใช้จ่าย กำหนดร้อยละ ๖๒.๖๗) ประกอบด้วย

๑.๑.๑ งบบุคลากร จำนวน ๗๓๑.๗๑ ล้านบาท เบิกจ่ายและใช้จ่ายแล้วจำนวน ๔๔๒.๖๓ ล้านบาท คิดเป็นเบิกจ่ายและใช้จ่ายร้อยละ ๖๐.๔๙

๑.๑.๒ งบดำเนินงาน (ภาพรวม) จำนวน ๒๖๘.๓๐ ล้านบาท ก่อนนี้ผูกพันจำนวน ๑๖.๐๒ ล้านบาท เบิกจ่ายจำนวน ๑๖๑.๐๘ ล้านบาท คิดเป็นการเบิกจ่ายร้อยละ ๖๐.๐๔ และมีการใช้จ่าย (เบิกจ่าย+PO) จำนวน ๑๗๗.๑๐ ล้านบาท คิดเป็นการใช้จ่ายร้อยละ ๖๖.๐๑ จำแนกเป็น

- แผนงานบุคลากรภาครัฐ จำนวน ๕๕.๔๔ ล้านบาท เบิกจ่ายและใช้จ่ายจำนวน ๓๖.๑๖ ล้านบาท คิดเป็นเบิกจ่ายและใช้จ่ายร้อยละ ๖๕.๒๒

- แผนงานพื้นฐานฯ จำนวน ๒๑๒.๘๖ ล้านบาท ก่อนนี้ผูกพันจำนวน ๑๖.๐๒ ล้านบาท เบิกจ่ายจำนวน ๑๒๔.๙๒ ล้านบาท คิดเป็นการเบิกจ่ายร้อยละ ๕๘.๖๙ และมีการใช้จ่าย (เบิกจ่าย+PO) จำนวน ๑๔๐.๙๕ ล้านบาท คิดเป็นการใช้จ่ายร้อยละ ๖๖.๒๑

๑.๑.๓ งบเงินอุดหนุน จำนวน ๙๐.๐๘ ล้านบาท เบิกจ่ายและใช้จ่ายจำนวน ๒๕.๙๙ ล้านบาท คิดเป็นการเบิกจ่ายและใช้จ่ายร้อยละ ๒๘.๘๕

๑.๑.๔ งบรายจ่ายอื่น จำนวน ๖๓.๙๔ ล้านบาท เบิกจ่ายและใช้จ่ายจำนวน ๑๓.๙๖ ล้านบาท คิดเป็นการเบิกจ่ายและใช้จ่ายร้อยละ ๒๑.๘๔

๑.๒ รายงานจ่ายลงทุน จำนวน ๗๙.๑๙ ล้านบาท ยังไม่มีการเบิกจ่าย

๒. ผลการใช้จ่ายและเบิกจ่ายเงินงบประมาณที่ได้รับจัดสรรภาพรวมรายหน่วยงานเรียงลำดับจากมากไปหาน้อย สรุปได้ดังนี้

ลำดับ	สำนัก/กอง	การใช้จ่ายร้อยละ	เบิกจ่ายร้อยละ
๑	สำนักตรวจสอบภายใน	๙๘.๘๐	๙๘.๕๑
๒	สำนักบริหารกองทุนเพื่อช่วยเหลือเกษตรกรและรับเรื่องร้องเรียน	๙๘.๖๒	๙๘.๖๒
๓	สำนักกฎหมาย	๙๗.๘๔	๙๗.๖๐
๔	สำนักพัฒนาระบบบริหาร	๙๗.๗๔	๙๗.๖๒
๕	กองการเจ้าหน้าที่	๙๗.๔๗	๙๗.๓๐
๖	กองเกษตรสารนิเทศ	๙๐.๘๑	๘๕.๖๖
๗	ศูนย์ปฏิบัติการต่อต้านการทุจริต	๙๐.๗๒	๙๐.๐๗
๘	กองกลาง	๙๐.๗๑	๘๘.๗๙
๙	สำนักงานเกษตรและสหกรณ์จังหวัด ๗๖ จังหวัด	๙๐.๖๖	๙๐.๕๖
๑๐	สำนักงานเลขานุการคณะกรรมการส่งเสริมและพัฒนาาระบบเกษตรพันธสัญญา	๘๙.๘๓	๘๙.๔๒
๑๑	กองนโยบายเทคโนโลยีเพื่อการเกษตรและเกษตรกรรมยั่งยืน	๘๘.๑๑	๘๗.๘๘
๑๒	กองคลัง	๘๗.๙๗	๗๕.๖๗
๑๓	สำนักงานรัฐมนตรี	๘๗.๓๔	๘๑.๐๐
๑๔	สำนักแผนงานและโครงการพิเศษ	๘๑.๕๐	๗๘.๐๖
๑๕	กองบริหารงานกองทุนสงเคราะห์เกษตรกร	๗๒.๖๓	๗๒.๒๖
๑๖	สำนักงานที่ปรึกษาการเกษตรต่างประเทศ	๗๒.๔๙	๗๒.๔๙
๑๗	สำนักตรวจราชการ	๖๙.๓๑	๖๘.๔๒
๑๘	สถาบันเกษตรกรอาชีพ	๔๙.๙๖	๔๘.๘๒
๑๙	กองประสานงานโครงการพระราชดำริ	๓๗.๕๑	๓๗.๔๐
๒๐	ศูนย์เทคโนโลยีสารสนเทศและการสื่อสาร	๓๖.๗๘	๒๕.๑๕
๒๑	สำนักการเกษตรต่างประเทศ	๓๕.๔๗	๓๕.๔๔

๓. งบกลาง จำนวน ๐.๑๔ ล้านบาท เบิกจ่ายจำนวน ๐.๑๓ ล้านบาท คิดเป็นการเบิกจ่ายร้อยละ ๙๘.๑๖

๔. เงินโอนเบิกแทนให้หน่วยงานอื่น จำนวน ๕.๔๙ ล้านบาท เบิกจ่ายจำนวน ๐.๓๙ ล้านบาท คิดเป็นการเบิกจ่ายร้อยละ ๗.๑๐

๕. เงินรับเบิกแทนจากหน่วยงานอื่น จำนวน ๒๙.๑๒ ล้านบาท เบิกจ่ายจำนวน ๑๑.๗๒ ล้านบาท คิดเป็นการเบิกจ่ายร้อยละ ๔๐.๒๕

๖. เงินกันไว้เบิกเหลือในปีที่ขอขยายเวลาเบิกจ่ายถึงเดือนกันยายน ๒๕๖๗ จำนวน ๐.๓๖ ล้านบาท ยังไม่มีการเบิกจ่าย

จากข้อมูลการเบิกจ่ายงบประมาณ ณ วันที่ ๓๐ เมษายน ๒๕๖๗ สำนักงานปลัดกระทรวงเกษตรและสหกรณ์มีผลการใช้จ่ายเมื่อเทียบกับงบประมาณจัดสรรทั้งปีต่ำกว่าเป้าหมายตามมติคณะรัฐมนตรีเมื่อวันที่ ๒ เมษายน ๒๕๖๗ ร้อยละ ๕.๑๘ และต่ำกว่าแผนการเบิกจ่ายงบประมาณของ สป.กษ. สะสมร้อยละ ๙.๒๑ (ข้อมูลจากสำนักแผนงานและโครงการพิเศษ กำหนดแผนการเบิกจ่ายร้อยละ ๖๑.๔๐) โดยมีรายละเอียดดังนี้

- ๑) งบบุคลากร เบิกจ่ายร้อยละ ๖๐.๔๙ สูงกว่าแผนเบิกจ่ายสะสมร้อยละ ๑.๙๓ (แผนเบิกจ่าย ร้อยละ ๕๘.๕๖)
- ๒) งบดำเนินงาน เบิกจ่ายร้อยละ ๖๐.๐๔ ต่ำกว่าแผนเบิกจ่ายสะสมร้อยละ ๑.๘๘ (แผนเบิกจ่าย ร้อยละ ๖๑.๙๒)
- ๓) งบลงทุน ยังไม่มีการเบิกจ่าย
- ๔) งบเงินอุดหนุน เบิกจ่ายร้อยละ ๒๘.๘๕ ต่ำกว่าแผนเบิกจ่ายสะสมร้อยละ ๖๖.๕๙ (แผนเบิกจ่าย ร้อยละ ๙๕.๔๔)
- ๕) งบรายจ่ายอื่น เบิกจ่ายร้อยละ ๒๑.๘๔ ต่ำกว่าแผนเบิกจ่ายสะสมร้อยละ ๓๙.๘๐ (แผนเบิกจ่าย ร้อยละ ๖๑.๖๔)

กองคลัง พิจารณาแล้ว เห็นควรให้หน่วยงานในสังกัดสำนักงานปลัดกระทรวงเกษตรและสหกรณ์ ดำเนินการตามแผนปฏิบัติงานและแผนการใช้จ่ายเงินงบประมาณให้เป็นไปตามเป้าหมายที่กำหนดไว้

ทั้งนี้ สามารถศึกษาและทำความเข้าใจเกี่ยวกับการจำแนกประเภทรายจ่ายได้ที่ <https://bit.ly/mrjBWvM> หรือ QR Code ที่ปรากฏตามท้ายหนังสือ

จึงเรียนมาเพื่อโปรดทราบ และกองคลังจักได้แจ้งหน่วยงานที่เกี่ยวข้องเพื่อทราบต่อไป ทั้งนี้ เป็นอำนาจของรองปลัดกระทรวงเกษตรและสหกรณ์ (นายนวนิตย์ พลเคน) ตามคำสั่งกระทรวงเกษตรและสหกรณ์ที่ ๑๑๐๙/๒๕๖๖ ลงวันที่ ๒๑ ธันวาคม พ.ศ. ๒๕๖๖

ผู้อำนวยการกองคลัง
จกทพ.๖๗
จกทพ.๖๗
จกทพ.๖๗
(นางสาววิไลลักษณ์ มุ้ยจีน)
ผู้อำนวยการกองคลัง
สำนักงานปลัดกระทรวงเกษตรและสหกรณ์



การจำแนกประเภทรายจ่าย
<https://bit.ly/mrjBWvM>

- ทราบ
- ดำเนินการตามเสนอ

20 พ. ๑. 67
(นายนวนิตย์ พลเคน)
รองปลัดกระทรวงเกษตรและสหกรณ์
ปฏิบัติราชการแทนปลัดกระทรวงเกษตรและสหกรณ์

ผ่าน

(นายจิติ โลหะปิยะพรรณ)
ผู้ช่วยปลัดกระทรวงเกษตรและสหกรณ์

กองคลัง
สนง.ปลัดกระทรวงเกษตรและสหกรณ์
รับที่.....
วันที่ ๒๑ พ.ค. ๒๕๖๗
เวลา ๐๙.๒๐
ประทับตรา

ส่ง กลุ่มงบประมาณ
๒๑ พ.ค. ๒๕๖๗

สรุปผลการเบิกจ่ายเงินงบประมาณประจำปี พ.ศ. 2567
ข้อมูล ณ วันที่ 30 เมษายน 2567

งบรายจ่าย	งบประมาณที่ได้รับ จัดสรร	ผูกพัน	เบิกจ่าย	คงเหลือ	% เบิกจ่าย	เป้าเบิกจ่าย	สูง/ต่ำ กว่าเป้า	การใช้จ่าย (เบิกจ่าย+PO)	% การใช้จ่าย	เป้าใช้จ่าย	สูง/ต่ำ กว่าเป้า
รายจ่ายประจำ	1,154,031,300.00	16,024,109.69	643,667,290.88	494,339,899.43	55.78			659,691,400.57	57.16	62.67	-5.51
งบบุคลากร	731,706,000.00		442,632,261.89	289,073,738.11	60.49			442,632,261.89	60.49		
งบดำเนินงาน	268,300,845.91	16,024,109.69	161,080,589.77	91,196,146.45	60.04			177,104,699.46	66.01		
- แผนงานบุคลากรภาครัฐ	55,437,600.00		36,158,736.48	19,278,863.52	65.22			36,158,736.48	65.22		
- แผนงานพื้นฐานฯ	212,863,245.91	16,024,109.69	124,921,853.29	71,917,282.93	58.69			140,945,962.98	66.21		
งบเงินอุดหนุน	90,079,768.00		25,990,006.55	64,089,761.45	28.85			25,990,006.55	28.85		
งบรายจ่ายอื่น	63,944,686.09		13,964,432.67	49,980,253.42	21.84			13,964,432.67	21.84		
รายจ่ายลงทุน	79,191,100.00			79,191,100.00				-	-	42.67	
งบลงทุน	79,191,100.00			79,191,100.00				-			
ภาพรวม	1,233,222,400.00	16,024,109.69	643,667,290.88	573,530,999.43	52.19	-		659,691,400.57	53.49	58.67	-5.18

หมายเหตุ : มติคณะรัฐมนตรี เมื่อวันที่ 2 เมษายน 2567 มิได้กำหนดเป้าผลการเบิกจ่ายเงินงบประมาณ

สรุปผลการเบิกจ่ายเงินงบประมาณรายจ่ายประจำปีงบประมาณ พ.ศ. 2567

ณ วันที่ 30 เมษายน 2567

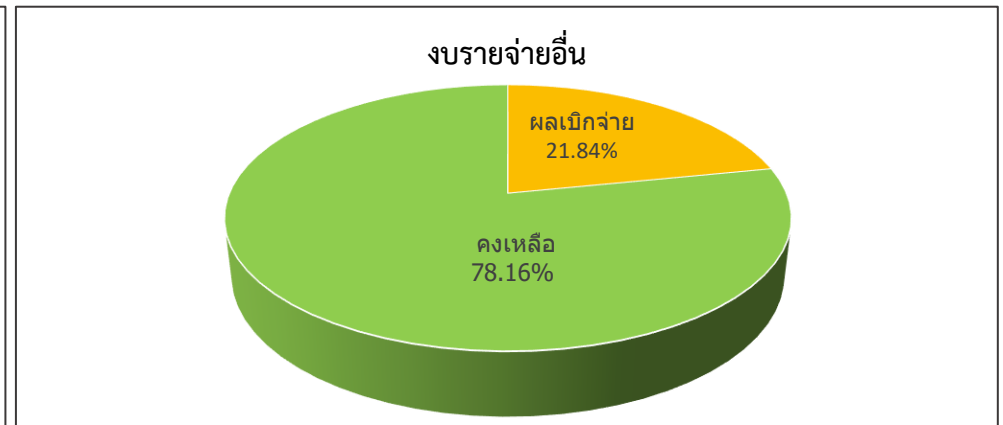
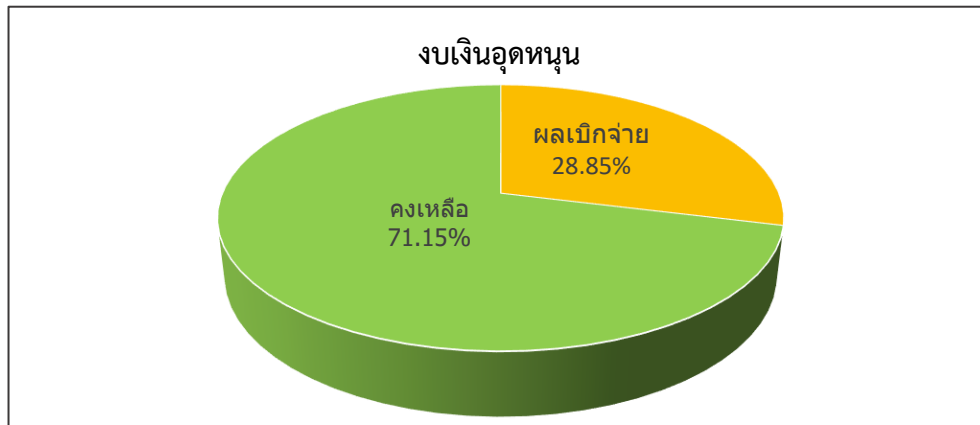
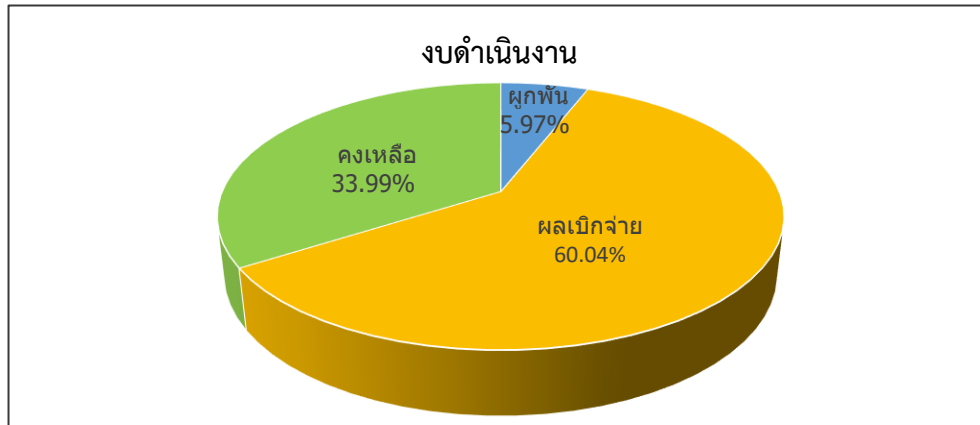
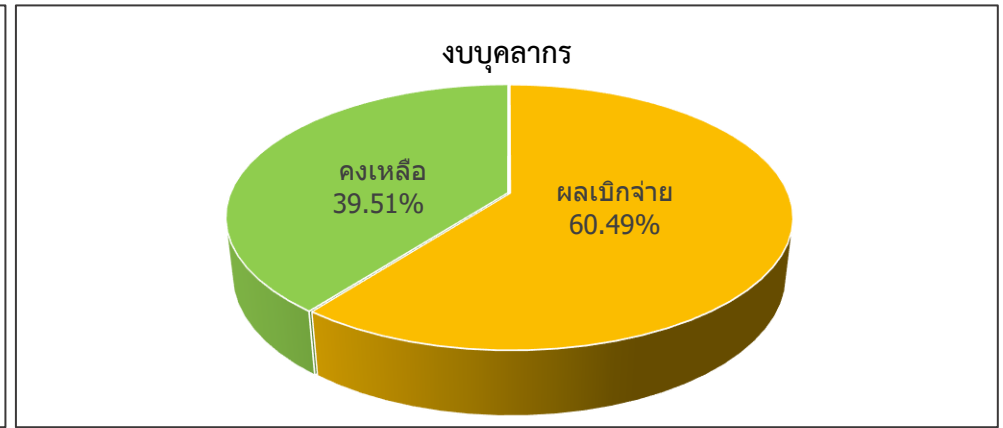
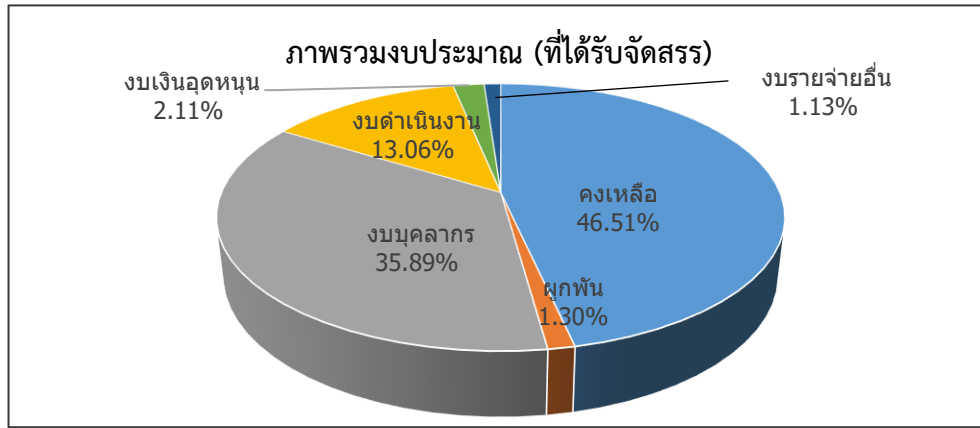

สรุปผลการใช้จ่ายเงินงบประมาณรายจ่ายประจำปีงบประมาณ พ.ศ. 2567 (เบิกจ่าย+ผูกพัน)

แยกรายหน่วยงาน เรียงลำดับจากมากไปหาน้อย

ณ วันที่ 30 เมษายน 2567

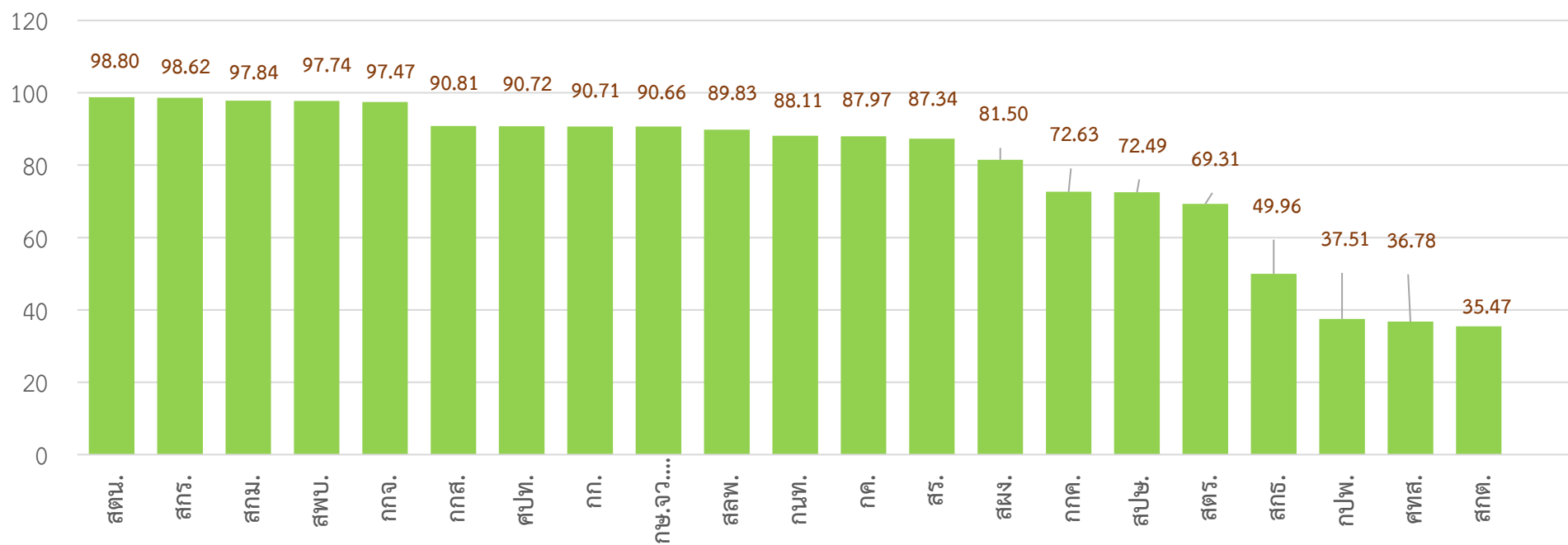

สถิติการเบิกจ่ายเงินจากระบบ GFMS

เทียบแผนของหน่วยงานและมติ ครม.

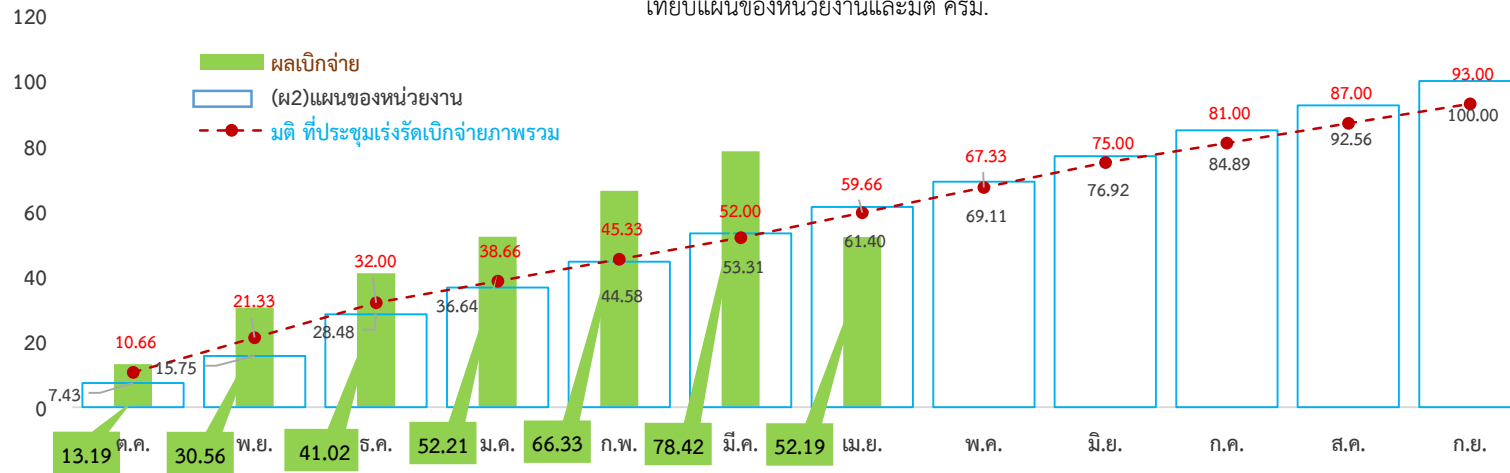

สถิติการใช้จ่ายเงินจากระบบ GFMS

เทียบแผนของหน่วยงานและมติ ครม.

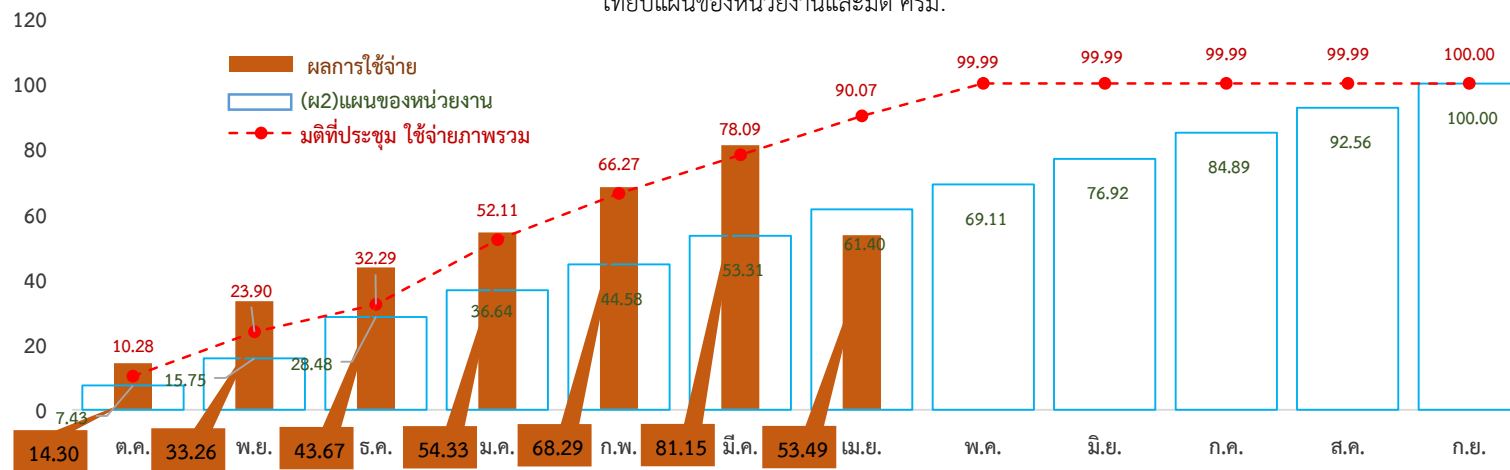

สรุปผลการเบิกจ่ายเงินงบประมาณรายจ่ายประจำปีงบประมาณ พ.ศ. 2567
 แยกตามประเภทรายจ่าย เรียงลำดับตามผลการใช้จ่ายจากมากไปหาน้อย
 ข้อมูล ณ วันที่ 30 เมษายน 2567

หน่วยงาน	รายจ่ายประจำ					รายจ่ายลงทุน					รวม					
	งบประมาณที่ได้รับจัดสรร	ผูกพัน	ผลเบิกจ่าย	คงเหลือ	%เบิก	งบประมาณที่ได้รับจัดสรร	ผูกพัน	ผลเบิกจ่าย	คงเหลือ	%เบิก	งบประมาณที่ได้รับจัดสรร	ผูกพัน	ผลเบิกจ่าย	คงเหลือ	%การใช้จ่าย	%เบิก
สศน.	6,687,048.00	19,650.40	6,587,356.79	80,040.81	98.51				-	-	6,687,048.00	19,650.40	6,587,356.79	80,040.81	98.80	98.51
สกร.	7,769,717.00	-	7,662,862.92	106,854.08	98.62				-	-	7,769,717.00	-	7,662,862.92	106,854.08	98.62	98.62
สทม.	6,867,330.00	16,800.00	6,702,220.32	148,309.68	97.60				-	-	6,867,330.00	16,800.00	6,702,220.32	148,309.68	97.84	97.60
สพบ.	4,689,490.00	5,566.96	4,577,961.14	105,961.90	97.62				-	-	4,689,490.00	5,566.96	4,577,961.14	105,961.90	97.74	97.62
กกจ.	15,170,100.00	25,572.96	14,760,975.15	383,551.89	97.30				-	-	15,170,100.00	25,572.96	14,760,975.15	383,551.89	97.47	97.30
กกส.	12,226,410.00	629,757.62	10,473,062.84	1,123,589.54	85.66				-	-	12,226,410.00	629,757.62	10,473,062.84	1,123,589.54	90.81	85.66
ศปท.	1,677,500.00	10,950.24	1,510,870.97	155,678.79	90.07				-	-	1,677,500.00	10,950.24	1,510,870.97	155,678.79	90.72	90.07
กก.	19,010,961.60	364,704.10	16,879,635.18	1,766,622.32	88.79				-	-	19,010,961.60	364,704.10	16,879,635.18	1,766,622.32	90.71	88.79
กษ.จว. 76 จังหวัด	325,972,960.00	369,035.60	316,488,009.86	9,115,914.54	97.09	23,514,300.00		23,514,300.00	-	-	349,487,260.00	369,035.60	316,488,009.86	32,630,214.54	90.66	90.56
สสพ.	2,115,120.00	8,687.84	1,891,258.36	215,173.80	89.42				-	-	2,115,120.00	8,687.84	1,891,258.36	215,173.80	89.83	89.42
กนท.	9,174,910.00	20,648.88	8,063,125.73	1,091,135.39	87.88				-	-	9,174,910.00	20,648.88	8,063,125.73	1,091,135.39	88.11	87.88
กค.	40,767,810.00	5,489,498.78	33,776,529.10	1,501,782.12	82.85	3,869,800.00		3,869,800.00	-	-	44,637,610.00	5,489,498.78	33,776,529.10	5,371,582.12	87.97	75.67
สร.	23,746,703.00	1,505,360.86	19,233,899.17	3,007,442.97	81.00				-	-	23,746,703.00	1,505,360.86	19,233,899.17	3,007,442.97	87.34	81.00
สผง.	23,654,200.00	813,000.00	18,464,565.58	4,376,634.42	78.06				-	-	23,654,200.00	813,000.00	18,464,565.58	4,376,634.42	81.50	78.06
กกค.	1,504,400.00	5,509.28	1,087,152.86	411,737.86	72.26				-	-	1,504,400.00	5,509.28	1,087,152.86	411,737.86	72.63	72.26
สพข.	102,654,825.09	-	87,715,648.16	14,939,176.93	85.45	18,342,100.00		18,342,100.00	-	-	120,996,925.09	-	87,715,648.16	33,281,276.93	72.49	72.49
สตร.	28,129,308.00	250,843.20	19,244,785.97	8,633,678.83	68.42				-	-	28,129,308.00	250,843.20	19,244,785.97	8,633,678.83	69.31	68.42
สกร.	23,886,760.00	271,939.53	11,661,217.13	11,953,603.34	48.82				-	-	23,886,760.00	271,939.53	11,661,217.13	11,953,603.34	49.96	48.82
กปพ.	9,126,000.00	10,456.88	3,413,138.30	5,702,404.82	37.40				-	-	9,126,000.00	10,456.88	3,413,138.30	5,702,404.82	37.51	37.40
ศทส.	19,599,350.00	6,172,090.64	13,347,509.49	79,749.87	68.10	33,464,900.00		33,464,900.00	-	-	53,064,250.00	6,172,090.64	13,347,509.49	33,544,649.87	36.78	25.15
สกต.	112,134,376.91	34,035.92	39,735,507.65	72,364,833.34	35.44				-	-	112,134,376.91	34,035.92	39,735,507.65	72,364,833.34	35.47	35.44
สป.กษ.	274,651,310.00	-	0.00	274,651,310.00	-				-	-	274,651,310.00	-	-	274,651,310.00	-	-
งบสนับสนุนภารกิจเร่งด่วน	77,320,075.40	-	0.00	77,320,075.40	-				-	-	77,320,075.40	-	-	77,320,075.40	0.00	-
โอนเบิกแทน	5,494,635.00	-	389,998.21	5,104,636.79	7.10				-	-	5,494,635.00	-	389,998.21	5,104,636.79	7.10	7.10
รวม	1,154,031,300.00	16,024,109.69	643,667,290.88	494,339,899.43	55.78	79,191,100.00	-	-	79,191,100.00	-	1,233,222,400.00	16,024,109.69	643,667,290.88	573,530,999.43	53.49	52.19

สรุปผลการเบิกจ่ายเงินงบประมาณ พ.ศ. 2567

ข้อมูล ณ วันที่ 30 เมษายน 2567

หน่วยงาน	งบบุคลากร				งบดำเนินงาน					งบลงทุน				งบเงินอุดหนุน				งบรายจ่ายอื่น				รวม							
	งบประมาณ	ผลเบิกจ่าย	คงเหลือ	%เบิก	งบประมาณ	ผูกพัน	ผลเบิกจ่าย	คงเหลือ	%เบิก	งบประมาณ	ผลเบิกจ่าย	คงเหลือ	%เบิก	งบประมาณ	ผลเบิกจ่าย	คงเหลือ	%เบิก	งบประมาณ	ผูกพัน	ผลเบิกจ่าย	คงเหลือ	%เบิก	งบประมาณ	ผูกพัน	ผลเบิกจ่าย	คงเหลือ	%เบิก		
รวม	731,706,000.00	442,632,261.89	289,073,738.11	60.49	268,300,845.91	16,024,109.69	161,080,589.77	91,196,146.45	60.04	79,191,100.00	-	79,191,100.00	-	90,079,768.00	25,990,006.55	64,089,761.45	28.85	63,944,686.09	-	13,964,432.67	49,980,253.42	21.84	1,233,222,400.00	16,024,109.69	643,667,290.88	573,530,999.43	52.19		
ส.ป.กษ.	274,651,310.00	-	274,651,310.00	-	-	-	-	0.00	-	-	-	-	-	-	-	-	-	-	-	-	-	-	274,651,310.00	-	-	274,651,310.00	-		
ส.ต.น.	5,809,900.00	5,764,120.24	45,779.76	99.21	877,148.00	19,650.40	823,236.55	34,261.05	93.85	-	-	-	-	-	-	-	-	-	-	-	-	-	6,687,048.00	19,650.40	6,587,356.79	80,040.81	98.51		
ส.พ.บ.	4,368,700.00	4,308,829.32	59,870.68	98.63	320,790.00	5,566.96	269,131.82	46,091.22	83.90	-	-	-	-	-	-	-	-	-	-	-	-	-	4,689,490.00	5,566.96	4,579,961.14	105,961.90	97.62		
ก.ก.	10,740,300.00	10,924,073.36	-183,773.36	101.71	7,724,871.60	364,704.10	5,786,226.82	1,573,940.68	74.90	-	-	-	-	-	-	-	-	545,790.00	-	169,335.00	376,455.00	31.03	19,010,961.60	364,704.10	16,879,635.18	1,766,622.32	88.79		
ก.ก.จ.	14,492,400.00	14,191,634.74	300,765.26	97.92	677,700.00	25,572.96	569,340.41	82,786.63	84.01	-	-	-	-	-	-	-	-	-	-	-	-	-	15,170,100.00	25,572.96	14,760,975.15	383,551.89	97.30		
ก.ก.	15,990,800.00	15,808,056.63	182,743.37	98.86	24,777,010.00	5,489,498.78	17,968,472.47	1,319,038.75	72.52	3,869,800.00	3,869,800.00	-	-	-	-	-	-	-	-	-	-	-	44,637,610.00	5,489,498.78	33,776,529.10	5,371,582.12	75.67		
ส.ก.ต.	6,945,000.00	6,348,698.98	596,301.02	91.41	7,748,536.91	34,035.92	7,721,184.44	-6,683.45	99.65	-	-	-	-	85,873,768.00	24,672,006.55	61,201,761.45	28.73	11,567,072.00	-	993,617.68	10,573,454.32	8.59	112,134,376.91	34,035.92	39,735,507.65	72,364,833.34	35.44		
ก.ก.ส.	6,510,400.00	5,810,100.96	700,299.04	89.24	5,266,010.00	629,757.62	4,394,641.88	241,610.50	83.45	-	-	-	-	-	-	-	-	450,000.00	-	268,320.00	181,680.00	59.63	12,226,410.00	629,757.62	10,473,062.84	1,123,589.54	85.66		
ส.ต.ร.	21,080,900.00	13,575,590.31	7,505,309.69	64.40	5,742,808.00	250,843.20	5,214,293.66	277,671.14	90.80	-	-	-	-	-	-	-	-	1,305,600.00	-	454,902.00	850,698.00	34.84	28,129,308.00	250,843.20	19,244,785.97	8,633,678.83	68.42		
ก.น.ท.	6,471,500.00	6,349,349.35	122,150.65	98.11	432,200.00	20,648.88	388,144.40	23,406.72	89.81	-	-	-	-	200,000.00	-	-	-	200,000.00	-	2,071,210.00	745,578.02	64.00	9,174,910.00	20,648.88	8,063,125.73	1,091,135.39	87.88		
ส.ก.ม.	6,180,100.00	6,110,876.10	69,223.90	98.88	687,230.00	16,800.00	591,344.22	79,085.78	86.05	-	-	-	-	-	-	-	-	-	-	-	-	-	6,867,330.00	16,800.00	6,702,220.32	148,309.68	97.60		
ท.พ.ส.	6,662,200.00	6,717,136.12	-54,936.12	100.82	12,937,150.00	6,172,090.64	6,630,373.37	134,685.99	51.25	33,464,900.00	33,464,900.00	-	-	-	-	-	-	-	-	-	-	-	53,064,250.00	6,172,090.64	13,347,509.49	33,544,649.87	25.15		
ส.ก.ธ.	7,731,200.00	7,500,295.11	230,904.89	97.01	5,445,660.00	271,939.53	2,842,922.02	2,330,798.45	52.21	-	-	-	-	4,006,000.00	1,318,000.00	2,688,000.00	32.90	6,703,900.00	-	-	6,703,900.00	-	-	23,886,760.00	271,939.53	11,661,217.13	11,953,603.34	48.82	
ส.ป.ช.	53,980,200.00	44,896,808.66	9,084,111.34	83.17	42,947,191.00	-	42,301,739.50	645,451.50	98.50	18,342,100.00	18,342,100.00	-	-	-	-	-	-	5,726,714.09	-	517,100.00	5,209,614.09	9.03	120,996,925.09	-	87,715,648.16	33,281,276.93	72.49		
ส.ผ.ง.	15,354,800.00	15,205,119.62	149,680.38	99.03	4,453,470.00	813,000.00	3,259,445.96	381,024.04	73.19	-	-	-	-	-	-	-	-	3,845,930.00	-	-	3,845,930.00	-	-	23,654,200.00	813,000.00	18,464,565.58	4,376,634.42	78.06	
ส.ร.	7,271,200.00	6,724,417.42	546,782.58	92.48	14,475,503.00	1,505,360.86	11,330,078.71	1,640,063.43	78.27	-	-	-	-	-	-	-	-	2,000,000.00	-	1,179,403.04	820,596.96	58.97	23,746,703.00	1,505,360.86	19,233,899.17	3,007,442.97	81.00		
ส.ก.ร.	6,123,100.00	6,173,789.01	-50,689.01	100.83	1,646,617.00	-	1,489,073.91	157,543.09	90.43	-	-	-	-	-	-	-	-	-	-	-	-	-	-	7,769,717.00	-	7,662,862.92	106,854.08	98.62	
ก.ก.ค.	1,320,400.00	937,370.00	383,030.00	70.99	184,000.00	5,509.28	149,782.86	28,707.86	81.40	-	-	-	-	-	-	-	-	1,504,400.00	-	-	-	-	-	1,504,400.00	5,509.28	1,087,152.86	411,737.86	72.26	
ก.บ.พ.	3,218,200.00	3,054,606.73	163,593.27	94.92	180,800.00	10,456.88	135,111.12	35,232.00	74.73	-	-	-	-	-	-	-	-	5,727,000.00	-	223,420.45	5,503,579.55	3.90	9,126,000.00	10,456.88	3,413,138.30	5,702,404.82	37.40		
ค.บ.ท.	1,400,300.00	1,321,077.74	79,222.26	94.34	277,200.00	10,950.24	189,793.23	76,456.53	68.47	-	-	-	-	-	-	-	-	-	-	-	-	-	-	1,677,500.00	10,950.24	1,510,870.97	155,678.79	90.07	
ส.ล.พ.	1,478,200.00	1,491,542.67	-13,342.67	100.90	636,920.00	8,687.84	399,715.69	228,516.47	62.76	-	-	-	-	-	-	-	-	-	-	-	-	-	-	2,115,120.00	8,687.84	1,891,258.36	215,173.80	89.42	
งบสนับสนุนภารกิจจังหวัด					66,621,775.40	-	-	66,621,775.40	-	-	-	-	-	-	-	-	-	-	10,698,300.00	-	-	10,698,300.00	-	-	77,320,075.40	-	-	77,320,075.40	-
โอนเบิกแผน					5,494,635.00	-	389,998.21	5,104,636.79	7.10	-	-	-	-	-	-	-	-	-	-	-	-	-	-	-	5,494,635.00	-	389,998.21	5,104,636.79	7.10
สมุทรปราการ	2,503,120.00	2,519,210.00	-16,090.00	100.64	910,260.00	-	782,358.34	127,901.66	85.95	-	-	-	-	-	-	-	-	51,700.00	-	30,374.00	21,326.00	58.75	3,465,080.00	-	3,331,942.34	133,137.66	96.16		
นนทบุรี	2,149,330.00	2,119,827.05	29,502.95	98.63	561,400.00	-	434,301.06	127,098.94	77.36	-	-	-	-	-	-	-	-	51,700.00	-	37,610.00	14,090.00	72.75	2,762,430.00	-	2,591,738.11	170,691.89	93.82		
ปทุมธานี	3,137,490.00	3,138,940.00	-1,450.00	100.05	741,100.00	-	611,785.78	129,314.22	82.55	-	-	-	-	-	-	-	-	56,000.00	-	37,025.00	18,975.00	66.12	3,934,590.00	-	3,787,750.78	146,839.22	96.27		
พระนครศรีอยุธยา	4,094,710.00	4,177,040.00	-82,330.00	102.01	803,595.00	-	580,059.50	223,535.50	72.18	-	-	-	-	-	-	-	-	95,000.00	-	11,125.00	83,875.00	11.71	4,993,305.00	-	4,768,224.50	225,080.50	95.49		
อ่างทอง	2,789,170.00	2,728,000.62	61,169.38	97.81	620,690.00	45,250.00	465,268.92	110,171.08	74.96	-	-	-	-	-	-	-	-	103,000.00	-	26,600.00	76,400.00	25.83	3,512,860.00	45,250.00	3,219,869.54	247,740.46	91.66		
ลพบุรี	3,099,970.00	3,287,018.71	-187,048.71	106.03	720,160.00	-	604,177.33	115,982.67	83.89	-	-	-	-	-	-	-	-	73,300.00	-	50,145.00	23,155.00	68.41	3,893,430.00	-	3,941,341.04	47,911.04	101.23		
สิงห์บุรี	3,442,000.00	3,430,440.00	11,560.00	99.66	798,230.00	-	671,956.75	126,273.25	84.18	-	-	-	-	-	-	-	-	56,700.00	-	40,710.00	15,990.00	71.80	4,296,930.00	-	4,143,106.75	153,823.25	96.42		
ชัยนาท	3,855,340.00	3,847,920.32	7,419.68	99.81	1,017,150.00	-	194,352.55	822,797.45	80.89	1,858,000.00	1,858,000.00	-	-	-	-	-	-	60,400.00	-	37,015.00	23,385.00	61.28	6,790,890.00	-	4,707,732.77	2,083,157.23	69.32		
สระบุรี	3,533,080.00	3,373,716.61	159,363.39	95.49	701,860.00	-	515,581.84	186,278.16	73.46	-	-	-	-	-	-	-	-	82,000.00	-	30,509.00	51,491.00	37.21	4,316,940.00	-	3,919,807.45	397,132.55	90.80		
ชลบุรี	3,912,080.00	4,018,430.00	-106,350.00	102.72	860,001.00	-	727,437.82	132,563.18	84.59	-	-	-	-	-	-	-	-	103,300.00	-	58,990.00	44,310.00	57.11	4,875,381.00	-	4,804,857.82	70,523.18	98.55		
ระยอง	3,031,140.00	3,246,699.96	-215,559.96	107.11	683,110.00	-	495,315.06	187,794.94	72.51	-	-	-	-	-	-	-	-	113,400.00	-	38,902.00	74,498.00	34.31	3,827,650.00	-	3,780,917.02	46,732.98	98.78		
จันทบุรี	2,885,440.00	2,963,730.00	-78,290.00	102.71	732,804.00	4,000.00	552,450.92	176,353.08	75.3																				

หน่วยงาน	งบบุคลากร				งบดำเนินงาน					งบลงทุน				งบเงินอุดหนุน				งบรายจ่ายอื่น					รวม				
	งบประมาณ	ผลเบิกจ่าย	คงเหลือ	%เบิก	งบประมาณ	ผูกพัน	ผลเบิกจ่าย	คงเหลือ	%เบิก	งบประมาณ	ผลเบิกจ่าย	คงเหลือ	%เบิก	งบประมาณ	ผลเบิกจ่าย	คงเหลือ	%เบิก	งบประมาณ	ผูกพัน	ผลเบิกจ่าย	คงเหลือ	%เบิก	งบประมาณ	ผูกพัน	ผลเบิกจ่าย	คงเหลือ	%เบิก
กลนคร	3,627,390.00	3,627,359.52	30.48	100.00	855,495.00	-	738,436.19	117,058.81	86.32	-	-	-	-	-	-	-	-	155,600.00	-	63,171.00	92,429.00	40.60	4,638,485.00	-	4,428,966.71	209,518.29	95.48
นครพนม	3,503,790.00	3,500,275.00	3,515.00	99.90	622,020.00	-	487,166.51	134,853.49	78.32	-	-	-	-	-	-	-	-	82,600.00	-	58,440.00	24,160.00	70.75	4,208,410.00	-	4,045,881.51	162,528.49	96.14
มุกดาหาร	3,109,250.00	3,321,447.42	-212,197.42	106.82	603,860.00	-	551,187.97	52,672.03	91.28	-	-	-	-	-	-	-	-	61,000.00	-	44,670.00	16,330.00	73.23	3,774,110.00	-	3,917,305.39	-	143,195.39
เชียงใหม่	3,102,790.00	3,369,220.00	-266,430.00	108.59	1,014,370.00	34,500.00	727,760.27	252,109.73	71.75	-	-	-	-	-	-	-	-	256,900.00	-	93,623.00	163,277.00	36.44	4,374,060.00	34,500.00	4,190,603.27	148,956.73	95.81
ลำพูน	3,544,560.00	3,576,890.00	-32,330.00	100.91	933,750.00	-	796,190.36	137,559.64	85.27	-	-	-	-	-	-	-	-	160,400.00	-	25,464.00	134,936.00	15.88	4,638,710.00	-	4,398,544.36	240,165.64	94.82
ลำปาง	3,813,160.00	4,077,150.00	-263,990.00	106.92	787,600.00	-	698,263.63	89,336.37	88.66	-	-	-	-	-	-	-	-	87,000.00	-	42,560.00	44,440.00	48.92	4,687,760.00	-	4,817,973.63	-	130,213.63
อุดรดิต์	3,215,680.00	3,425,030.00	-209,350.00	106.51	713,680.00	-	582,040.41	131,639.59	81.55	-	-	-	-	-	-	-	-	104,700.00	-	43,310.00	61,390.00	41.37	4,034,060.00	-	4,050,380.41	-	16,320.41
แพร่	3,000,990.00	3,118,396.12	-117,406.12	103.91	663,590.00	-	514,368.22	149,221.78	77.51	-	-	-	-	-	-	-	-	60,400.00	-	23,270.00	37,130.00	38.53	3,724,980.00	-	3,656,034.34	68,945.66	98.15
น่าน	3,246,360.00	3,230,241.60	16,118.40	99.50	744,780.00	-	600,973.71	143,806.29	80.69	-	-	-	-	-	-	-	-	265,600.00	-	175,248.96	90,351.04	65.98	4,256,740.00	-	4,006,464.27	250,275.73	94.12
พะเยา	3,044,780.00	3,107,225.00	-62,445.00	102.05	1,271,870.00	5,500.00	1,171,052.51	95,317.49	92.07	1,090,900.00	1,090,900.00	-	-	-	-	-	-	64,700.00	-	30,290.00	34,410.00	46.82	5,472,250.00	5,500.00	4,308,567.51	1,158,182.49	78.73
เชียงราย	3,910,620.00	4,135,880.00	-225,260.00	105.76	977,805.00	-	922,667.20	55,137.80	94.36	1,090,900.00	1,090,900.00	-	-	-	-	-	-	248,600.00	-	122,365.00	126,235.00	49.22	6,227,925.00	-	5,180,912.20	1,047,012.80	83.19
แม่ฮ่องสอน	3,347,530.00	3,424,060.00	-76,530.00	102.29	673,860.00	-	598,950.04	74,909.96	88.88	1,090,900.00	1,090,900.00	-	-	-	-	-	-	359,000.00	-	238,324.51	120,675.49	66.39	5,471,290.00	-	4,261,334.55	1,209,955.45	77.89
นครสวรรค์	2,982,160.00	3,020,214.00	-38,054.00	101.28	801,335.00	-	649,329.26	152,005.74	81.03	-	-	-	-	-	-	-	-	90,600.00	-	60,614.00	29,986.00	66.90	3,874,095.00	-	3,730,157.26	143,937.74	96.28
อุทัยธานี	3,064,840.00	3,027,710.64	37,129.36	98.79	721,945.00	-	571,355.64	150,589.36	79.14	1,090,900.00	1,090,900.00	-	-	-	-	-	-	60,400.00	-	58,045.00	2,355.00	96.10	4,938,085.00	-	3,657,111.28	1,280,973.72	74.06
กำแพงเพชร	3,441,540.00	3,650,990.00	-209,450.00	106.09	609,650.00	-	529,130.45	80,519.55	86.79	-	-	-	-	-	-	-	-	73,300.00	-	43,075.00	30,225.00	58.77	4,124,490.00	-	4,223,195.45	-	98,705.45
ตาก	3,573,940.00	3,552,325.00	21,615.00	99.40	819,220.00	-	727,144.23	92,075.77	88.76	-	-	-	-	-	-	-	-	64,700.00	-	47,698.00	17,002.00	73.72	4,457,860.00	-	4,327,167.23	130,692.77	97.07
สุโขทัย	3,327,280.00	3,684,963.06	-357,683.06	110.75	700,710.00	-	549,956.91	150,753.09	78.49	-	-	-	-	-	-	-	-	106,700.00	-	37,385.00	69,315.00	35.04	4,134,690.00	-	4,272,304.97	-	137,614.97
พิษณุโลก	3,759,750.00	3,644,644.52	115,105.48	96.94	863,425.00	-	651,691.62	211,733.38	75.48	-	-	-	-	-	-	-	-	104,700.00	-	80,532.50	24,167.50	76.92	4,727,875.00	-	4,376,868.64	351,006.36	92.58
พิจิตร	3,660,850.00	3,867,080.00	-206,230.00	105.63	736,500.00	-	577,209.10	159,290.90	78.37	-	-	-	-	-	-	-	-	77,600.00	-	62,435.00	15,165.00	80.46	4,474,950.00	-	4,506,724.10	-	31,774.10
เพชรบูรณ์	3,110,030.00	3,153,580.00	-43,550.00	101.40	634,750.00	-	510,731.94	124,018.06	80.46	-	-	-	-	-	-	-	-	73,300.00	-	66,825.00	6,475.00	91.17	3,818,080.00	-	3,731,136.94	86,943.06	97.72
ราชบุรี	3,338,460.00	3,547,600.00	-209,140.00	106.26	666,715.00	30,000.00	496,313.97	140,401.03	74.44	-	-	-	-	-	-	-	-	74,000.00	-	59,915.00	14,085.00	80.97	4,079,175.00	30,000.00	4,103,828.97	-	54,653.97
กาญจนบุรี	3,405,270.00	3,373,913.23	31,356.77	99.08	842,140.00	-	702,561.40	139,578.60	83.43	2,930,500.00	2,930,500.00	-	-	-	-	-	-	342,000.00	-	259,410.00	82,590.00	75.85	7,519,910.00	-	4,335,884.63	3,184,025.37	57.66
สุพรรณบุรี	3,795,380.00	3,894,170.67	-98,790.67	102.60	707,051.00	-	591,015.75	116,035.25	83.59	-	-	-	-	-	-	-	-	69,000.00	-	45,305.00	23,695.00	65.66	4,571,431.00	-	4,530,491.42	40,939.58	99.10
นครปฐม	3,398,220.00	3,542,220.97	-144,000.97	104.24	768,901.00	33,000.00	565,602.78	170,298.22	73.56	-	-	-	-	-	-	-	-	56,000.00	-	43,503.00	12,497.00	77.68	4,223,121.00	33,000.00	4,151,326.75	38,794.25	98.30
สมุทรสาคร	2,783,620.00	2,816,736.61	-33,116.61	101.19	679,155.00	-	495,592.68	183,562.32	72.97	885,900.00	885,900.00	-	-	-	-	-	-	38,700.00	-	20,499.30	18,200.70	52.97	4,387,375.00	-	3,332,828.59	1,054,546.41	75.96
สมุทรสงคราม	2,880,430.00	2,880,152.00	278.00	99.99	714,020.00	-	517,327.45	196,692.55	72.45	-	-	-	-	-	-	-	-	38,700.00	-	16,920.00	21,780.00	43.72	3,633,150.00	-	3,414,399.45	218,750.55	93.98
เพชรบุรี	3,591,370.00	3,655,490.00	-64,120.00	101.79	1,032,245.00	-	866,388.36	165,856.64	83.93	-	-	-	-	-	-	-	-	80,400.00	-	34,037.00	46,363.00	42.33	4,704,015.00	-	4,555,915.36	148,099.64	96.85
ประจวบคีรีขันธ์	2,663,880.00	2,644,653.54	19,226.46	99.28	710,310.00	1,166.30	509,440.78	199,702.92	71.72	-	-	-	-	-	-	-	-	60,400.00	-	28,685.00	31,715.00	47.49	3,434,590.00	1,166.30	3,182,779.32	250,644.38	92.67
นครศรีธรรมราช	4,512,560.00	4,762,620.00	-250,060.00	105.54	737,060.00	-	607,662.51	129,397.49	82.44	1,358,000.00	1,358,000.00	-	-	-	-	-	-	260,200.00	-	175,056.74	85,143.26	67.28	6,867,820.00	-	5,545,339.25	1,322,480.75	80.74
กระบี่	3,024,070.00	3,018,090.00	5,980.00	99.80	689,170.00	4,000.00	558,936.52	126,233.48	81.10	-	-	-	-	-	-	-	-	60,400.00	-	34,590.00	25,810.00	57.27	3,773,640.00	4,000.00	3,611,616.52	158,023.48	95.71
พังงา	2,898,460.00	2,975,166.22	-76,706.22	102.65	661,270.00	-	501,674.41	159,595.59	75.87	-	-	-	-	-	-	-	-	60,400.00	-	43,705.00	16,695.00	72.36	3,620,130.00	-	3,520,545.63	99,584.37	97.25
ภูเก็ต	3,323,710.00	3,331,470.00	-7,760.00	100.23	765,471.00	-	677,971.03	87,499.97	88.57	-	-	-	-	-	-	-	-	38,700.00	-	28,265.00	10,435.00	73.04	4,127,881.00	-	4,037,706.03	90,174.97	97.82
สุราษฎร์ธานี	3,829,930.00	3,932,714.52	-102,784.52	102.68	808,950.00	-	733,656.34	75,293.66	90.69	-	-	-	-	-	-	-	-	108,000.00	-	79,104.00	28,896.00	73.24	4,746,880.00	-	4,745,474.86	1,405.14	99.97
ระนอง	3,645,370.00	3,653,440.97	-8,070.97	100.22	773,890.00	-	709,057.16	64,832.84	91.62	-	-	-	-	-	-	-	-	47,400.00	-	42,400.00	5,000.00	89.45	4,466,660.00	-	4,404,898.13	61,761.87	98.62
ชุมพร	3,194,340.00	3,120,358.27	73,981.73	97.68	744,820.00	-	582,081.19	162,738.81	78.15	1,358,000.00	1,358,000.00	-	-	-	-	-	-	165,400.00	-	110,871.80	54,528.20	67.03	5,462,560.00	-	3,813,311.26	1,649,248.74	69.81
สงขลา	4,607,830.00	4,703,493.76	-95,663.76	102.08	839,457.00	2,500.00	704,405.11	132,551.89	83.91	-	-	-	-	-	-	-	-	875,700.00	-	551,637.50	324,062.50	62.99	6,322,987.00	2,500.00	5,959,536.37	360,950.63	94.25
สตูล	3,310,900.00	3,377,580.00	-66,680.00	102.01	664,400.00	-	620,641.94	43,758.06	93.41																		

รายละเอียดงบประมาณประจำปีงบประมาณ พ.ศ. 2567

รายละเอียดรายการแยกตามหน่วยงาน

ข้อมูล ณ วันที่ 30 เมษายน 2567

ลำดับ	หน่วยงาน / รายการ	งบประมาณที่ได้รับจัดสรร	ผูกพัน	ผลเบิกจ่าย	คงเหลือ	%เบิก	หมายเหตุ
	รวม สป.กษ.	79,191,100.00	-	-	79,191,100.00	-	
1	กองคลัง	3,869,800.00	-	-	3,869,800.00	-	
	รถนั่งส่วนกลาง ปริมาตรกระบอกลูกสูบ 1,400 - 1,600 ซีซี หรือกำลังเครื่องยนต์สูงสุดไม่ต่ำกว่า 70 กิโลวัตต์	740,000.00		-	740,000.00	-	
	รถบรรทุก (ดีเซล) ขนาด 1 ตัน ปริมาตรกระบอกลูกสูบไม่ต่ำกว่า 2,400 ซีซี หรือกำลังเครื่องยนต์สูงสุดไม่ต่ำกว่า 110 กิโลวัตต์ ขับเคลื่อน 2 ล้อ แบบดับเบิลแคบ	1,771,800.00		-	1,771,800.00	-	
	รถโดยสาร ขนาด 12 ที่นั่ง (ดีเซล) ปริมาตรกระบอกลูกสูบไม่ต่ำกว่า 2,400 ซีซี หรือกำลังเครื่องยนต์สูงสุดไม่ต่ำกว่า 90 กิโลวัตต์	1,358,000.00		-	1,358,000.00	-	
2	สำนักงานที่ปรึกษาการเกษตรต่างประเทศ	18,342,100.00	-	-	18,342,100.00	-	
	รถยนต์นั่งส่วนกลาง (สปข. โตเกียว) กรุงโตเกียว ประเทศญี่ปุ่น	2,814,000.00			2,814,000.00	-	
	รถยนต์นั่งส่วนกลาง (สปข. วอชิงตัน ดี.ซี.) กรุงวอชิงตัน ดีซี สหรัฐอเมริกา	3,101,100.00			3,101,100.00	-	
	รถยนต์นั่งส่วนกลาง (สปข. สหภาพยุโรป) กรุงบรัสเซลส์ ราชาอาณาจักรเบลเยียม	2,830,300.00			2,830,300.00	-	
	รถยนต์นั่งส่วนกลาง (ฝ่ายเกษตรฯ นครกว่างโจว) นครกว่างโจว สาธารณรัฐประชาชนจีน	3,517,700.00			3,517,700.00	-	
	รถยนต์นั่งส่วนกลาง (ฝ่ายเกษตรฯ จาการ์ตา) กรุงจาการ์ตา สาธารณรัฐอินโดนีเซีย	2,817,100.00			2,817,100.00	-	
	รถยนต์นั่งส่วนกลาง (สปข. โรม) กรุงโรม สาธารณรัฐอิตาลี	3,261,900.00			3,261,900.00	-	
3	ศูนย์เทคโนโลยีสารสนเทศและการสื่อสาร	33,464,900.00	-	-	33,464,900.00	-	
	โครงการเพิ่มประสิทธิภาพระบบเครื่องคอมพิวเตอร์แม่ข่ายเสมือน	16,382,900.00			16,382,900.00	-	
	โครงการพัฒนาศูนย์ให้บริการภาครัฐเพื่อประชาชนครบวงจรแบบเบ็ดเสร็จ	17,082,000.00			17,082,000.00	-	
4	ชัชนาท	1,858,000.00	-	-	1,858,000.00	-	
	รถโดยสาร ขนาด 12 ที่นั่ง (ดีเซล) ปริมาตรกระบอกลูกสูบไม่ต่ำกว่า 2,400 ซีซี หรือกำลังเครื่องยนต์สูงสุดไม่ต่ำกว่า 90 กิโลวัตต์ ตำบลบางหลวง อำเภอสรรพยา จังหวัดชัยนาท	1,358,000.00			1,358,000.00	-	

ลำดับ	หน่วยงาน / รายการ	งบประมาณที่ได้รับจัดสรร	ผูกพัน	ผลเบิกจ่าย	คงเหลือ	%เบิก	หมายเหตุ
	ปรับปรุงอาคารสิ่งก่อสร้างของสำนักงานเกษตรและสหกรณ์จังหวัดชัยนาท ตำบลบางหลวง อำเภอสรรพยา จังหวัดชัยนาท	500,000.00			500,000.00	-	
5	ฉะเชิงเทรา	1,280,000.00	-	-	1,280,000.00	-	
	ปรับปรุงห้องประชุมสำนักงานเกษตรและสหกรณ์จังหวัดฉะเชิงเทรา ตำบลบางตีนเป็ด อำเภอเมืองฉะเชิงเทรา จังหวัดฉะเชิงเทรา	1,280,000.00			1,280,000.00	-	
6	บุรีรัมย์	1,358,000.00	-	-	1,358,000.00	-	
	รถโดยสาร ขนาด 12 ที่นั่ง (ดีเซล) ปริมาตรกระบอกสูบไม่ต่ำกว่า 2,400 ซีซี หรือกำลังเครื่องยนต์สูงสุดไม่ต่ำกว่า 90 กิโลวัตต์ ตำบลเสม็ด อำเภอเมืองบุรีรัมย์ จังหวัดบุรีรัมย์	1,358,000.00			1,358,000.00	-	
7	ชัยภูมิ	885,900.00	-	-	885,900.00	-	
	รถบรรทุก (ดีเซล) ขนาด 1 ตัน ปริมาตรกระบอกสูบไม่ต่ำกว่า 2,400 ซีซี หรือกำลังเครื่องยนต์สูงสุดไม่ต่ำกว่า 110 กิโลวัตต์ ขับเคลื่อน 2 ล้อ แบบดับเบิ้ลแคบ พร้อมหลังคาไฟเบอร์กลาสหรือเหล็ก ตำบลในเมือง อำเภอเมืองชัยภูมิ จังหวัดชัยภูมิ	885,900.00			885,900.00	-	
8	ขอนแก่น	5,255,500.00	-	-	5,255,500.00	-	
	ปรับปรุงถนนภายในสำนักงานเกษตรและสหกรณ์จังหวัดขอนแก่น ตำบลท่าพระ อำเภอเมือง จังหวัดขอนแก่น	4,535,000.00			4,535,000.00	-	
	ติดตั้งระบบการประปาส่วนภูมิภาคของสำนักงานเกษตรและสหกรณ์จังหวัดขอนแก่น ตำบลท่าพระ อำเภอเมืองขอนแก่น จังหวัดขอนแก่น	159,400.00			159,400.00	-	
	ปรับปรุงบ้านพักข้าราชการ สำนักงานเกษตรและสหกรณ์จังหวัดขอนแก่น ตำบลท่าพระ อำเภอเมือง จังหวัดขอนแก่น	561,100.00			561,100.00	-	
9	พะเยา	1,090,900.00	-	-	1,090,900.00	-	
	รถบรรทุก (ดีเซล) ขนาด 1 ตัน ปริมาตรกระบอกสูบไม่ต่ำกว่า 2,400 ซีซี หรือกำลังเครื่องยนต์สูงสุดไม่ต่ำกว่า 110 กิโลวัตต์ ขับเคลื่อน 4 ล้อ แบบดับเบิ้ลแคบ พร้อมหลังคาไฟเบอร์กลาสหรือเหล็ก ตำบลบ้านต๋อม อำเภอเมืองพะเยา จังหวัดพะเยา	1,090,900.00			1,090,900.00	-	
10	เชียงราย	1,090,900.00	-	-	1,090,900.00	-	

ลำดับ	หน่วยงาน / รายการ	งบประมาณที่ได้รับจัดสรร	ผูกพัน	ผลเบิกจ่าย	คงเหลือ	%เบิก	หมายเหตุ
	รถบรรทุก (ดีเซล) ขนาด 1 ตัน ปริมาตรกระบอกลูกสูบไม่ต่ำกว่า 2,400 ซีซี หรือกำลังเครื่องยนต์สูงสุดไม่ต่ำกว่า 110 กิโลวัตต์ ขับเคลื่อน 4 ล้อ แบบดับเบิ้ลแคบ พร้อมหลังคาไฟเบอร์กลาสหรือเหล็ก ตำบลเวียง อำเภอเมืองเชียงราย จังหวัดเชียงราย	1,090,900.00			1,090,900.00	-	
11	แม่ฮ่องสอน	1,090,900.00	-	-	1,090,900.00	-	
	รถบรรทุก (ดีเซล) ขนาด 1 ตัน ปริมาตรกระบอกลูกสูบไม่ต่ำกว่า 2,400 ซีซี หรือกำลังเครื่องยนต์สูงสุดไม่ต่ำกว่า 110 กิโลวัตต์ ขับเคลื่อน 4 ล้อ แบบดับเบิ้ลแคบ พร้อมหลังคาไฟเบอร์กลาสหรือเหล็ก ตำบลจองคำ อำเภอเมืองแม่ฮ่องสอน จังหวัดแม่ฮ่องสอน	1,090,900.00			1,090,900.00	-	
12	อุทัยธานี	1,090,900.00	-	-	1,090,900.00	-	
	รถบรรทุก (ดีเซล) ขนาด 1 ตัน ปริมาตรกระบอกลูกสูบไม่ต่ำกว่า 2,400 ซีซี หรือกำลังเครื่องยนต์สูงสุดไม่ต่ำกว่า 110 กิโลวัตต์ ขับเคลื่อน 4 ล้อ แบบดับเบิ้ลแคบ พร้อมหลังคาไฟเบอร์กลาสหรือเหล็ก ตำบลอุทัยใหม่ อำเภอเมืองอุทัยธานี จังหวัดอุทัยธานี	1,090,900.00			1,090,900.00	-	
13	กาญจนบุรี	2,930,500.00	-	-	2,930,500.00	-	
	ปรับปรุงสำนักงานเกษตรและสหกรณ์จังหวัดกาญจนบุรี ตำบลปากแพรก อำเภอเมืองกาญจนบุรี จังหวัดกาญจนบุรี	2,930,500.00			2,930,500.00	-	
14	สมุทรสาคร	885,900.00	-	-	885,900.00	-	
	รถบรรทุก (ดีเซล) ขนาด 1 ตัน ปริมาตรกระบอกลูกสูบไม่ต่ำกว่า 2,400 ซีซี หรือกำลังเครื่องยนต์สูงสุดไม่ต่ำกว่า 110 กิโลวัตต์ ขับเคลื่อน 2 ล้อ แบบดับเบิ้ลแคบ พร้อมหลังคาไฟเบอร์กลาสหรือเหล็ก ตำบลมหาชัย อำเภอเมืองสมุทรสาคร จังหวัดสมุทรสาคร	885,900.00			885,900.00	-	
15	นครศรีธรรมราช	1,358,000.00	-	-	1,358,000.00	-	
	รถโดยสาร ขนาด 12 ที่นั่ง (ดีเซล) ปริมาตรกระบอกลูกสูบไม่ต่ำกว่า 2,400 ซีซี หรือกำลังเครื่องยนต์สูงสุดไม่ต่ำกว่า 90 กิโลวัตต์ ตำบลในเมือง อำเภอเมืองนครศรีธรรมราช จังหวัดนครศรีธรรมราช	1,358,000.00			1,358,000.00	-	
16	ชุมพร	1,358,000.00	-	-	1,358,000.00	-	

ลำดับ	หน่วยงาน / รายการ	งบประมาณที่ได้รับจัดสรร	ผูกพัน	ผลเบิกจ่าย	คงเหลือ	%เบิก	หมายเหตุ
	รถโดยสาร ขนาด 12 ที่นั่ง (ดีเซล) ปริมาตรกระบอกสูบไม่ต่ำกว่า 2,400 ซีซี หรือกำลังเครื่องยนต์สูงสุดไม่ต่ำกว่า 90 กิโลวัตต์ ตำบลนาชะอัง อำเภอเมืองชุมพร จังหวัดชุมพร	1,358,000.00			1,358,000.00	-	
17	ต้ง	890,000.00	-	-	890,000.00	-	
	ปรับปรุงสำนักงานเกษตรและสหกรณ์จังหวัดต้ง ตำบลทับเที่ยง อำเภอเมืองต้ง จังหวัดต้ง	890,000.00			890,000.00	-	
18	ยะลา	1,090,900.00	-	-	1,090,900.00	-	
	รถบรรทุก (ดีเซล) ขนาด 1 ตัน ปริมาตรกระบอกสูบไม่ต่ำกว่า 2,400 ซีซี หรือกำลังเครื่องยนต์สูงสุดไม่ต่ำกว่า 110 กิโลวัตต์ ขับเคลื่อน 4 ล้อ แบบดับเบิลแคบ พร้อมหลังคาไฟเบอร์กลาสหรือเหล็ก ตำบลสะเตง อำเภอเมืองยะลา จังหวัดยะลา	1,090,900.00			1,090,900.00	-	

สรุปผลการเบิกจ่ายเงินงบประมาณรายจ่ายประจำปีงบประมาณ พ.ศ. 2567

งบเงินอุดหนุน (แยกตามค่าใช้จ่าย)

ข้อมูล ณ วันที่ 30 เมษายน 2567

ลำดับ	รายการ	งบประมาณที่ได้รับจัดสรร	ผลเบิกจ่าย	คงเหลือ	%เบิก	หมายเหตุ
	รวม สป.กษ.	90,079,768.00	25,990,006.55	64,089,761.45	28.85	
1	เงินรางวัลสำหรับปราชญ์เกษตรของแผ่นดิน	200,000.00	-	200,000.00	-	กนท
2	ค่าใช้จ่ายทุนการศึกษาของบุคลากรกระทรวงเกษตรและสหกรณ์	4,006,000.00	1,318,000.00	2,688,000.00	32.90	สกร
3	ค่าบำรุงสมาชิกองค์การอาหารและเกษตรแห่งสหประชาชาติ(FAO)	83,129,649.00	22,265,656.03	60,863,992.97	26.78	สกต
4	ค่าบำรุงสมาชิกศูนย์พัฒนาชนบทแบบผสมผสานประจำภูมิภาคเอเชียและแปซิฟิก(CIRDAP)	2,744,119.00	2,406,350.52	337,768.48	87.69	สกต

สรุปผลการเบิกจ่ายเงินงบประมาณรายจ่ายประจำปีงบประมาณ พ.ศ. 2567

งบรายจ่ายอื่น (แยกตามค่าใช้จ่าย)

ข้อมูล ณ วันที่ 30 เมษายน 2567

ลำดับ	รายการ	งบประมาณที่ได้รับจัดสรร	ผูกพัน	ผลเบิกจ่าย	คงเหลือ	%เบิก	หมายเหตุ
รวม สป.กษ.		63,944,686.09	-	13,964,432.67	49,980,253.42	21.84	
1	ค่าใช้จ่ายในการส่งยูวเกษตรกรไปฝึกงาน ณ ประเทศญี่ปุ่น	2,000,000.00	-	843,131.00	1,156,869.00	42.16	สกต
2	ค่าใช้จ่ายในการเดินทางไปราชการต่างประเทศชั่วคราว	7,157,172.00	-	150,486.68	7,006,685.32	2.10	สกต/สกธ
3	ค่าใช้จ่ายในการเจรจาและประชุมนานาชาติ	9,313,800.00	-	-	9,313,800.00	-	สกต
4	ค่าใช้จ่ายกิจกรรมการสรรหาปราชญ์เกษตรของแผ่นดิน	600,000.00	-	429,276.15	170,723.85	71.55	กนท
5	ค่าใช้จ่ายโครงการพัฒนาเกษตรกรรมยั่งยืนเพื่อการปรับตัวและบรรเทาผลกระทบจากการเปลี่ยนแปลงสภาพภูมิอากาศ (ปี67)	7,900,000.00	-	2,513,413.87	5,386,586.13	31.82	กนท/กก/ กกส/สตร/สร
6	ค่าใช้จ่ายส่งเสริมและผลักดันการค้าสินค้าเกษตรและอาหารในต่างประเทศ	5,726,714.09	-	517,100.00	5,209,614.09	9.03	สปษ.
7	ค่าใช้จ่ายโครงการขับเคลื่อนการเกษตรระดับหมู่บ้านสู่การผลิตสินค้าเกษตรมูลค่าสูง	5,000,000.00	-	2,225,496.32	2,774,503.68	44.51	สพง/กษ.จว.
8	ค่าใช้จ่ายโครงการตำบลมั่นคง มั่งคั่ง ยั่งยืน ในจังหวัดชายแดนใต้	9,000,000.00	-	3,919,474.78	5,080,525.22	43.55	สพง/กษ.จว.
9	ค่าใช้จ่ายโครงการการสนับสนุนการขับเคลื่อนงานด้านการเกษตรในระดับพื้นที่	8,247,000.00	-	1,435,963.90	6,811,036.10	17.41	สพง/กษ.จว.
10	ค่าใช้จ่ายเพื่ออำนวยการขับเคลื่อนโครงการอันเนื่องมาจากพระราชดำริ	9,000,000.00	-	1,930,089.97	7,069,910.03	21.45	กปพ

สรุปผลการเบิกจ่ายเงินงบประมาณรายจ่ายประจำปีงบประมาณ พ.ศ. 2567

งบรายจ่ายอื่น (แยกตามหน่วยงาน)

ข้อมูล ณ วันที่ 30 เม.ย.67

ลำดับ	หน่วยงาน / รายการ	งบประมาณที่ได้รับจัดสรร	ผูกพัน	ผลเบิกจ่าย	คงเหลือ	%เบิก
	รวม สป.กษ.	63,944,686.09	0.00	13,964,432.67	49,980,253.42	21.84
1	งบสนับสนุนภารกิจเร่งด่วนนอกแผน (สผง.)	10,698,300.00	0.00	0.00	10,698,300.00	0.00
	ค่าใช้จ่ายโครงการพัฒนาเกษตรกรรมยั่งยืนเพื่อการปรับตัวและบรรเทาผลกระทบจากการเปลี่ยนแปลงสภาพภูมิอากาศ (ปี67)	2,900,000.00			2,900,000.00	-
	ค่าใช้จ่ายโครงการขับเคลื่อนการเกษตรระดับหมู่บ้านสู่การผลิตสินค้าเกษตรมูลค่าสูง	1,666,700.00			1,666,700.00	-
	ค่าใช้จ่ายโครงการการสนับสนุนการขับเคลื่อนงานด้านการเกษตรในระดับพื้นที่	5,931,600.00			5,931,600.00	-
	ค่าใช้จ่ายในการเดินทางไปราชการต่างประเทศชั่วคราว	200,000.00			200,000.00	-
2	กก	545,790.00	0.00	169,335.00	376,455.00	31.03
	ค่าใช้จ่ายโครงการพัฒนาเกษตรกรรมยั่งยืนเพื่อการปรับตัวและบรรเทาผลกระทบจากการเปลี่ยนแปลงสภาพภูมิอากาศ (ปี67)	545,790.00		169,335.00	376,455.00	31.03
3	สกด.	11,567,072.00	0.00	993,617.68	10,573,454.32	8.59
	ค่าใช้จ่ายในการส่งยุวเกษตรกรไปฝึกงาน ณ ประเทศญี่ปุ่น	2,000,000.00		843,131.00	1,156,869.00	42.16
	ค่าใช้จ่ายในการเดินทางไปราชการต่างประเทศชั่วคราว	253,272.00		150,486.68	102,785.32	59.42
	ค่าใช้จ่ายในการเจรจาและประชุมนานาชาติ	9,313,800.00			9,313,800.00	-
4	กกส	450,000.00	0.00	268,320.00	181,680.00	59.63
	ค่าใช้จ่ายโครงการพัฒนาเกษตรกรรมยั่งยืนเพื่อการปรับตัวและบรรเทาผลกระทบจากการเปลี่ยนแปลงสภาพภูมิอากาศ (ปี67)	450,000.00		268,320.00	181,680.00	59.63
5	สตร	1,305,600.00	0.00	454,902.00	850,698.00	
	ค่าใช้จ่ายโครงการการสนับสนุนการขับเคลื่อนงานด้านการเกษตรในระดับพื้นที่	772,600.00	0	0.00	772,600.00	-
	ค่าใช้จ่ายโครงการพัฒนาเกษตรกรรมยั่งยืนเพื่อการปรับตัวและบรรเทาผลกระทบจากการเปลี่ยนแปลงสภาพภูมิอากาศ (ปี67)	533,000.00	0	454,902.00	78,098.00	85.35
6	กนท.	2,071,210.00	0.00	1,325,631.98	745,578.02	64.00

ลำดับ	หน่วยงาน / รายการ	งบประมาณที่ได้รับจัดสรร	ผูกพัน	ผลเบิกจ่าย	คงเหลือ	%เบิก
	ค่าใช้จ่ายกิจกรรมการสรรหาปราชญ์เกษตรของแผ่นดิน	600,000.00		429,276.15	170,723.85	71.55
	ค่าใช้จ่ายโครงการพัฒนาเกษตรกรที่ยั่งยืนเพื่อการปรับตัวและบรรเทาผลกระทบจากการเปลี่ยนแปลงสภาพภูมิอากาศ (ปี67)	1,471,210.00	0	896,355.83	574,854.17	60.93
7	สกร.	6,703,900.00	0.00	0.00	6,703,900.00	-
	ค่าใช้จ่ายในการเดินทางไปราชการต่างประเทศชั่วคราว	6,703,900.00	-	-	6,703,900.00	-
8	สปช.	5,726,714.09	0.00	517,100.00	5,209,614.09	9.03
	ค่าใช้จ่ายส่งเสริมและผลักดันการค้าสินค้าเกษตรและอาหารในต่างประเทศ	5,726,714.09	-	517,100.00	5,209,614.09	9.03
9	สผง.	3,845,930.00	0.00	0.00	3,845,930.00	0.00
	ค่าใช้จ่ายโครงการขับเคลื่อนการเกษตรระดับหมู่บ้านสู่การผลิตสินค้าเกษตรมูลค่าสูง	33,400.00	-	-	33,400.00	-
	ค่าใช้จ่ายโครงการตำบลมั่นคง มั่งคั่ง ยั่งยืน ในจังหวัดชายแดนใต้	3,812,530.00	-	-	3,812,530.00	-
10	สร	2,000,000.00	0.00	1,179,403.04	820,596.96	58.97
	ค่าใช้จ่ายโครงการพัฒนาเกษตรกรที่ยั่งยืนเพื่อการปรับตัวและบรรเทาผลกระทบจากการเปลี่ยนแปลงสภาพภูมิอากาศ (ปี67)	2,000,000.00	0	1,179,403.04	820,596.96	58.97
11	กปพ.	5,727,000.00	0.00	223,420.45	5,503,579.55	3.90
	ค่าใช้จ่ายเพื่ออำนวยการขับเคลื่อนโครงการอันเนื่องมาจากพระราชดำริ	5,727,000.00	0	223,420.45	5,503,579.55	3.90
12	สมุทรปราการ	51,700.00	0.00	30,374.00	21,326.00	58.75
	ค่าใช้จ่ายโครงการขับเคลื่อนการเกษตรระดับหมู่บ้านสู่การผลิตสินค้าเกษตรมูลค่าสูง	26,000.00	0	21,025.00	4,975.00	80.87
	ค่าใช้จ่ายโครงการการสนับสนุนการขับเคลื่อนงานด้านการเกษตรในระดับพื้นที่	13,700.00	0	5,669.00	8,031.00	41.38
	ค่าใช้จ่ายเพื่ออำนวยการขับเคลื่อนโครงการอันเนื่องมาจากพระราชดำริ	12,000.00	0	3,680.00	8,320.00	30.67
13	นนทบุรี	51,700.00	0.00	37,610.00	14,090.00	72.75
	ค่าใช้จ่ายโครงการขับเคลื่อนการเกษตรระดับหมู่บ้านสู่การผลิตสินค้าเกษตรมูลค่าสูง	26,000.00	0	23,250.00	2,750.00	89.42
	ค่าใช้จ่ายโครงการการสนับสนุนการขับเคลื่อนงานด้านการเกษตรในระดับพื้นที่	13,700.00	0	13,100.00	600.00	95.62
	ค่าใช้จ่ายเพื่ออำนวยการขับเคลื่อนโครงการอันเนื่องมาจากพระราชดำริ	12,000.00	0	1,260.00	10,740.00	10.50
14	ปทุมธานี	56,000.00	0.00	37,025.00	18,975.00	66.12

ลำดับ	หน่วยงาน / รายการ	งบประมาณที่ได้รับจัดสรร	ผูกพัน	ผลเบิกจ่าย	คงเหลือ	%เบิก
	ค่าใช้จ่ายโครงการขับเคลื่อนการเกษตรระดับหมู่บ้านสู่การผลิตสินค้าเกษตรมูลค่าสูง	29,100.00	0	28,950.00	150.00	99.48
	ค่าใช้จ่ายโครงการการสนับสนุนการขับเคลื่อนงานด้านการเกษตรในระดับพื้นที่	14,900.00	0	3,150.00	11,750.00	21.14
	ค่าใช้จ่ายเพื่ออำนวยการขับเคลื่อนโครงการอันเนื่องมาจากพระราชดำริ	12,000.00	0	4,925.00	7,075.00	41.04
15	พระนครศรีอยุธยา	95,000.00	0.00	11,125.00	83,875.00	11.71
	ค่าใช้จ่ายโครงการขับเคลื่อนการเกษตรระดับหมู่บ้านสู่การผลิตสินค้าเกษตรมูลค่าสูง	57,400.00	0	3600	53,800.00	6.27
	ค่าใช้จ่ายโครงการการสนับสนุนการขับเคลื่อนงานด้านการเกษตรในระดับพื้นที่	25,600.00	0	1,375.00	24,225.00	5.37
	ค่าใช้จ่ายเพื่ออำนวยการขับเคลื่อนโครงการอันเนื่องมาจากพระราชดำริ	12,000.00	0	6,150.00	5,850.00	51.25
16	อ่างทอง	103,000.00	0.00	26,600.00	76,400.00	25.83
	ค่าใช้จ่ายโครงการขับเคลื่อนการเกษตรระดับหมู่บ้านสู่การผลิตสินค้าเกษตรมูลค่าสูง	29,100.00	0	13,800.00	15,300.00	47.42
	ค่าใช้จ่ายโครงการการสนับสนุนการขับเคลื่อนงานด้านการเกษตรในระดับพื้นที่	14,900.00	0	12,800.00	2,100.00	85.91
	ค่าใช้จ่ายเพื่ออำนวยการขับเคลื่อนโครงการอันเนื่องมาจากพระราชดำริ	59,000.00	0	0	59,000.00	-
17	ลพบุรี	73,300.00	0.00	50,145.00	23,155.00	68.41
	ค่าใช้จ่ายโครงการขับเคลื่อนการเกษตรระดับหมู่บ้านสู่การผลิตสินค้าเกษตรมูลค่าสูง	41,700.00	0	25,025.00	16,675.00	60.01
	ค่าใช้จ่ายโครงการการสนับสนุนการขับเคลื่อนงานด้านการเกษตรในระดับพื้นที่	19,600.00	0	17,520.00	2,080.00	89.39
	ค่าใช้จ่ายเพื่ออำนวยการขับเคลื่อนโครงการอันเนื่องมาจากพระราชดำริ	12,000.00	0	7,600.00	4,400.00	63.33
18	สิงห์บุรี	56,700.00	0.00	40,710.00	15,990.00	71.80
	ค่าใช้จ่ายโครงการขับเคลื่อนการเกษตรระดับหมู่บ้านสู่การผลิตสินค้าเกษตรมูลค่าสูง	26,000.00	0	26,000.00	-	100.00
	ค่าใช้จ่ายโครงการการสนับสนุนการขับเคลื่อนงานด้านการเกษตรในระดับพื้นที่	13,700.00	0	9,710.00	3,990.00	70.88
	ค่าใช้จ่ายเพื่ออำนวยการขับเคลื่อนโครงการอันเนื่องมาจากพระราชดำริ	17,000.00	0	5,000.00	12,000.00	29.41
19	ชัยนาท	60,400.00	0.00	37,015.00	23,385.00	61.28
	ค่าใช้จ่ายโครงการขับเคลื่อนการเกษตรระดับหมู่บ้านสู่การผลิตสินค้าเกษตรมูลค่าสูง	32,300.00	0	26,835.00	5,465.00	83.08
	ค่าใช้จ่ายโครงการการสนับสนุนการขับเคลื่อนงานด้านการเกษตรในระดับพื้นที่	16,100.00	0	3,630.00	12,470.00	22.55
	ค่าใช้จ่ายเพื่ออำนวยการขับเคลื่อนโครงการอันเนื่องมาจากพระราชดำริ	12,000.00	0	6,550.00	5,450.00	54.58

ลำดับ	หน่วยงาน / รายการ	งบประมาณที่ได้รับจัดสรร	ผูกพัน	ผลเบิกจ่าย	คงเหลือ	%เบิก
20	สระบุรี	82,000.00	0.00	30,509.00	51,491.00	37.21
	ค่าใช้จ่ายโครงการขับเคลื่อนการเกษตรระดับหมู่บ้านสู่การผลิตสินค้าเกษตรมูลค่าสูง	48,000.00	0	16,299.00	31,701.00	33.96
	ค่าใช้จ่ายโครงการการสนับสนุนการขับเคลื่อนงานด้านการเกษตรในระดับพื้นที่	22,000.00	0	3,685.00	18,315.00	16.75
	ค่าใช้จ่ายเพื่ออำนวยการขับเคลื่อนโครงการอันเนื่องมาจากพระราชดำริ	12,000.00	0	10,525.00	1,475.00	87.71
21	ชลบุรี	103,300.00	0.00	58,990.00	44,310.00	57.11
	ค่าใช้จ่ายโครงการขับเคลื่อนการเกษตรระดับหมู่บ้านสู่การผลิตสินค้าเกษตรมูลค่าสูง	41,700.00	0	11,010.00	30,690.00	26.40
	ค่าใช้จ่ายโครงการการสนับสนุนการขับเคลื่อนงานด้านการเกษตรในระดับพื้นที่	19,600.00	0	11,210.00	8,390.00	57.19
	ค่าใช้จ่ายเพื่ออำนวยการขับเคลื่อนโครงการอันเนื่องมาจากพระราชดำริ	42,000.00	0	36,770.00	5,230.00	87.55
22	ระยอง	113,400.00	0.00	38,902.00	74,498.00	34.31
	ค่าใช้จ่ายโครงการขับเคลื่อนการเกษตรระดับหมู่บ้านสู่การผลิตสินค้าเกษตรมูลค่าสูง	32,300.00	0	17,632.00	14,668.00	54.59
	ค่าใช้จ่ายโครงการการสนับสนุนการขับเคลื่อนงานด้านการเกษตรในระดับพื้นที่	16,100.00	0	13,000.00	3,100.00	80.75
	ค่าใช้จ่ายเพื่ออำนวยการขับเคลื่อนโครงการอันเนื่องมาจากพระราชดำริ	65,000.00	0	8,270.00	56,730.00	12.72
23	จันทบุรี	127,000.00	0.00	119,425.00	7,575.00	94.04
	ค่าใช้จ่ายโครงการขับเคลื่อนการเกษตรระดับหมู่บ้านสู่การผลิตสินค้าเกษตรมูลค่าสูง	38,600.00	0	37,235.00	1,365.00	96.46
	ค่าใช้จ่ายโครงการการสนับสนุนการขับเคลื่อนงานด้านการเกษตรในระดับพื้นที่	18,400.00	0	15,400.00	3,000.00	83.70
	ค่าใช้จ่ายเพื่ออำนวยการขับเคลื่อนโครงการอันเนื่องมาจากพระราชดำริ	70,000.00	0	66,790.00	3,210.00	95.41
24	ตราด	56,000.00	0.00	39,005.00	16,995.00	69.65
	ค่าใช้จ่ายโครงการขับเคลื่อนการเกษตรระดับหมู่บ้านสู่การผลิตสินค้าเกษตรมูลค่าสูง	29,100.00	0	25,810.00	3,290.00	88.69
	ค่าใช้จ่ายโครงการการสนับสนุนการขับเคลื่อนงานด้านการเกษตรในระดับพื้นที่	14,900.00	0	9,195.00	5,705.00	61.71
	ค่าใช้จ่ายเพื่ออำนวยการขับเคลื่อนโครงการอันเนื่องมาจากพระราชดำริ	12,000.00	0	4,000.00	8,000.00	33.33
25	ฉะเชิงเทรา	208,300.00	0.00	79,008.00	129,292.00	37.93
	ค่าใช้จ่ายโครงการขับเคลื่อนการเกษตรระดับหมู่บ้านสู่การผลิตสินค้าเกษตรมูลค่าสูง	41,700.00	0	35,075.00	6,625.00	84.11
	ค่าใช้จ่ายโครงการการสนับสนุนการขับเคลื่อนงานด้านการเกษตรในระดับพื้นที่	19,600.00	0	18,025.00	1,575.00	91.96

ลำดับ	หน่วยงาน / รายการ	งบประมาณที่ได้รับจัดสรร	ผูกพัน	ผลเบิกจ่าย	คงเหลือ	%เบิก
	ค่าใช้จ่ายเพื่ออำนวยการขับเคลื่อนโครงการอันเนื่องมาจากพระราชดำริ	147,000.00	0	25,908.00	121,092.00	17.62
26	ปราจีนบุรี	126,000.00	0.00	98,981.00	27,019.00	78.56
	ค่าใช้จ่ายโครงการขับเคลื่อนการเกษตรระดับหมู่บ้านสู่การผลิตสินค้าเกษตรมูลค่าสูง	29,100.00	0	13,735.00	15,365.00	47.20
	ค่าใช้จ่ายโครงการการสนับสนุนการขับเคลื่อนงานด้านการเกษตรในระดับพื้นที่	14,900.00	0	10,194.00	4,706.00	68.42
	ค่าใช้จ่ายเพื่ออำนวยการขับเคลื่อนโครงการอันเนื่องมาจากพระราชดำริ	82,000.00	0	75,052.00	6,948.00	91.53
27	นครนายก	43,000.00	0.00	37,550.00	5,450.00	87.33
	ค่าใช้จ่ายโครงการขับเคลื่อนการเกษตรระดับหมู่บ้านสู่การผลิตสินค้าเกษตรมูลค่าสูง	19,700.00	0	19,700.00	-	100.00
	ค่าใช้จ่ายโครงการการสนับสนุนการขับเคลื่อนงานด้านการเกษตรในระดับพื้นที่	11,300.00	0	7,870.00	3,430.00	69.65
	ค่าใช้จ่ายเพื่ออำนวยการขับเคลื่อนโครงการอันเนื่องมาจากพระราชดำริ	12,000.00	0	9,980.00	2,020.00	83.17
28	สระแก้ว	117,700.00	0.00	58,160.00	59,540.00	49.41
	ค่าใช้จ่ายโครงการขับเคลื่อนการเกษตรระดับหมู่บ้านสู่การผลิตสินค้าเกษตรมูลค่าสูง	35,400.00	0	32,475.00	2,925.00	91.74
	ค่าใช้จ่ายโครงการการสนับสนุนการขับเคลื่อนงานด้านการเกษตรในระดับพื้นที่	17,300.00	0	14,160.00	3,140.00	81.85
	ค่าใช้จ่ายเพื่ออำนวยการขับเคลื่อนโครงการอันเนื่องมาจากพระราชดำริ	65,000.00	0	11,525.00	53,475.00	17.73
29	นครราชสีมา	164,100.00	0.00	138,855.00	25,245.00	84.62
	ค่าใช้จ่ายโครงการขับเคลื่อนการเกษตรระดับหมู่บ้านสู่การผลิตสินค้าเกษตรมูลค่าสูง	107,500.00	0	86,761.75	20,738.25	80.71
	ค่าใช้จ่ายโครงการการสนับสนุนการขับเคลื่อนงานด้านการเกษตรในระดับพื้นที่	44,600.00	0	43,009.50	1,590.50	96.43
	ค่าใช้จ่ายเพื่ออำนวยการขับเคลื่อนโครงการอันเนื่องมาจากพระราชดำริ	12,000.00	0	9,083.75	2,916.25	75.70
30	บุรีรัมย์	130,200.00	0.00	119,415.00	10,785.00	91.72
	ค่าใช้จ่ายโครงการขับเคลื่อนการเกษตรระดับหมู่บ้านสู่การผลิตสินค้าเกษตรมูลค่าสูง	79,300.00	0	79,090.00	210.00	99.74
	ค่าใช้จ่ายโครงการการสนับสนุนการขับเคลื่อนงานด้านการเกษตรในระดับพื้นที่	33,900.00	0	27,465.00	6,435.00	81.02
	ค่าใช้จ่ายเพื่ออำนวยการขับเคลื่อนโครงการอันเนื่องมาจากพระราชดำริ	17,000.00	0	12,860.00	4,140.00	75.65
31	สุรินทร์	224,300.00	0.00	171,746.00	52,554.00	76.57
	ค่าใช้จ่ายโครงการขับเคลื่อนการเกษตรระดับหมู่บ้านสู่การผลิตสินค้าเกษตรมูลค่าสูง	60,500.00	0	44,885.00	15,615.00	74.19

ลำดับ	หน่วยงาน / รายการ	งบประมาณที่ได้รับจัดสรร	ผูกพัน	ผลเบิกจ่าย	คงเหลือ	%เบิก
	ค่าใช้จ่ายโครงการการสนับสนุนการขับเคลื่อนงานด้านการเกษตรในระดับพื้นที่	26,800.00	0	26,565.00	235.00	99.12
	ค่าใช้จ่ายเพื่ออำนวยการขับเคลื่อนโครงการอันเนื่องมาจากพระราชดำริ	137,000.00	0	100,296.00	36,704.00	73.21
32	ศรีสะเกษ	125,900.00	0.00	103,665.00	22,235.00	82.34
	ค่าใช้จ่ายโครงการขับเคลื่อนการเกษตรระดับหมู่บ้านสู่การผลิตสินค้าเกษตรมูลค่าสูง	76,200.00	0	69,950.00	6,250.00	91.80
	ค่าใช้จ่ายโครงการการสนับสนุนการขับเคลื่อนงานด้านการเกษตรในระดับพื้นที่	32,700.00	0	18,939.00	13,761.00	57.92
	ค่าใช้จ่ายเพื่ออำนวยการขับเคลื่อนโครงการอันเนื่องมาจากพระราชดำริ	17,000.00	0	14,776.00	2,224.00	86.92
33	อุบลราชธานี	138,900.00	0.00	70,715.00	68,185.00	50.91
	ค่าใช้จ่ายโครงการขับเคลื่อนการเกษตรระดับหมู่บ้านสู่การผลิตสินค้าเกษตรมูลค่าสูง	85,600.00	0	51,745.00	33,855.00	60.45
	ค่าใช้จ่ายโครงการการสนับสนุนการขับเคลื่อนงานด้านการเกษตรในระดับพื้นที่	36,300.00	0	16,070.00	20,230.00	44.27
	ค่าใช้จ่ายเพื่ออำนวยการขับเคลื่อนโครงการอันเนื่องมาจากพระราชดำริ	17,000.00	0	2,900.00	14,100.00	17.06
34	ยโสธร	64,700.00	0.00	6,820.00	57,880.00	10.54
	ค่าใช้จ่ายโครงการขับเคลื่อนการเกษตรระดับหมู่บ้านสู่การผลิตสินค้าเกษตรมูลค่าสูง	35,400.00	0	420	34,980.00	1.19
	ค่าใช้จ่ายโครงการการสนับสนุนการขับเคลื่อนงานด้านการเกษตรในระดับพื้นที่	17,300.00	0	6,400.00	10,900.00	36.99
	ค่าใช้จ่ายเพื่ออำนวยการขับเคลื่อนโครงการอันเนื่องมาจากพระราชดำริ	12,000.00	0	0	12,000.00	-
35	ชัยภูมิ	95,000.00	0.00	37,880.41	57,119.59	39.87
	ค่าใช้จ่ายโครงการขับเคลื่อนการเกษตรระดับหมู่บ้านสู่การผลิตสินค้าเกษตรมูลค่าสูง	57,400.00	0	9,180.41	48,219.59	15.99
	ค่าใช้จ่ายโครงการการสนับสนุนการขับเคลื่อนงานด้านการเกษตรในระดับพื้นที่	25,600.00	0	25,600.00	-	100.00
	ค่าใช้จ่ายเพื่ออำนวยการขับเคลื่อนโครงการอันเนื่องมาจากพระราชดำริ	12,000.00	0	3,100.00	8,900.00	25.83
36	อำนาจเจริญ	56,000.00	0.00	40,692.90	15,307.10	72.67
	ค่าใช้จ่ายโครงการขับเคลื่อนการเกษตรระดับหมู่บ้านสู่การผลิตสินค้าเกษตรมูลค่าสูง	29,100.00	0	22,800.00	6,300.00	78.35
	ค่าใช้จ่ายโครงการการสนับสนุนการขับเคลื่อนงานด้านการเกษตรในระดับพื้นที่	14,900.00	0	8,142.90	6,757.10	54.65
	ค่าใช้จ่ายเพื่ออำนวยการขับเคลื่อนโครงการอันเนื่องมาจากพระราชดำริ	12,000.00	0	9,750.00	2,250.00	81.25
37	หนองบัวลำภู	51,700.00	0.00	41,693.00	10,007.00	80.64

ลำดับ	หน่วยงาน / รายการ	งบประมาณที่ได้รับจัดสรร	ผูกพัน	ผลเบิกจ่าย	คงเหลือ	%เบิก
	ค่าใช้จ่ายโครงการขับเคลื่อนการเกษตรระดับหมู่บ้านสู่การผลิตสินค้าเกษตรมูลค่าสูง	26,000.00	0	24,000.00	2,000.00	92.31
	ค่าใช้จ่ายโครงการการสนับสนุนการขับเคลื่อนงานด้านการเกษตรในระดับพื้นที่	13,700.00	0	9,953.00	3,747.00	72.65
	ค่าใช้จ่ายเพื่ออำนวยการขับเคลื่อนโครงการอันเนื่องมาจากพระราชดำริ	12,000.00	0	7,740.00	4,260.00	64.50
38	ขอนแก่น	138,200.00	0.00	66,896.00	71,304.00	48.41
	ค่าใช้จ่ายโครงการขับเคลื่อนการเกษตรระดับหมู่บ้านสู่การผลิตสินค้าเกษตรมูลค่าสูง	88,700.00	0	57,476.00	31,224.00	64.80
	ค่าใช้จ่ายโครงการการสนับสนุนการขับเคลื่อนงานด้านการเกษตรในระดับพื้นที่	37,500.00	0	6,090.00	31,410.00	16.24
	ค่าใช้จ่ายเพื่ออำนวยการขับเคลื่อนโครงการอันเนื่องมาจากพระราชดำริ	12,000.00	0	3,330.00	8,670.00	27.75
39	อุดรธานี	117,200.00	0.00	67,486.00	49,714.00	57.58
	ค่าใช้จ่ายโครงการขับเคลื่อนการเกษตรระดับหมู่บ้านสู่การผลิตสินค้าเกษตรมูลค่าสูง	69,900.00	0	43,995.00	25,905.00	62.94
	ค่าใช้จ่ายโครงการการสนับสนุนการขับเคลื่อนงานด้านการเกษตรในระดับพื้นที่	30,300.00	0	21,511.00	8,789.00	70.99
	ค่าใช้จ่ายเพื่ออำนวยการขับเคลื่อนโครงการอันเนื่องมาจากพระราชดำริ	17,000.00	0	1,980.00	15,020.00	11.65
40	เลย	149,300.00	0.00	83,075.00	66,225.00	55.64
	ค่าใช้จ่ายโครงการขับเคลื่อนการเกษตรระดับหมู่บ้านสู่การผลิตสินค้าเกษตรมูลค่าสูง	51,100.00	0	8,000.00	43,100.00	15.66
	ค่าใช้จ่ายโครงการการสนับสนุนการขับเคลื่อนงานด้านการเกษตรในระดับพื้นที่	23,200.00	0	18,275.00	4,925.00	78.77
	ค่าใช้จ่ายเพื่ออำนวยการขับเคลื่อนโครงการอันเนื่องมาจากพระราชดำริ	75,000.00	0	56,800.00	18,200.00	75.73
41	หนองคาย	64,700.00	0.00	34,538.00	30,162.00	53.38
	ค่าใช้จ่ายโครงการขับเคลื่อนการเกษตรระดับหมู่บ้านสู่การผลิตสินค้าเกษตรมูลค่าสูง	35,400.00	0	24,445.00	10,955.00	69.05
	ค่าใช้จ่ายโครงการการสนับสนุนการขับเคลื่อนงานด้านการเกษตรในระดับพื้นที่	17,300.00	0	5,593.00	11,707.00	32.33
	ค่าใช้จ่ายเพื่ออำนวยการขับเคลื่อนโครงการอันเนื่องมาจากพระราชดำริ	12,000.00	0	4,500.00	7,500.00	37.50
42	มหาสารคาม	87,000.00	0.00	67,415.00	19,585.00	77.49
	ค่าใช้จ่ายโครงการขับเคลื่อนการเกษตรระดับหมู่บ้านสู่การผลิตสินค้าเกษตรมูลค่าสูง	48,000.00	0	47,725.00	275.00	99.43
	ค่าใช้จ่ายโครงการการสนับสนุนการขับเคลื่อนงานด้านการเกษตรในระดับพื้นที่	22,000.00	0	10,440.00	11,560.00	47.45
	ค่าใช้จ่ายเพื่ออำนวยการขับเคลื่อนโครงการอันเนื่องมาจากพระราชดำริ	17,000.00	0	9,250.00	7,750.00	54.41

ลำดับ	หน่วยงาน / รายการ	งบประมาณที่ได้รับจัดสรร	ผูกพัน	ผลเบิกจ่าย	คงเหลือ	%เบิก
43	ร้อยเอ็ด	112,200.00	0.00	83,730.00	28,470.00	74.63
	ค่าใช้จ่ายโครงการขับเคลื่อนการเกษตรระดับหมู่บ้านสู่การผลิตสินค้าเกษตรมูลค่าสูง	69,900.00	0	53,225.00	16,675.00	76.14
	ค่าใช้จ่ายโครงการการสนับสนุนการขับเคลื่อนงานด้านการเกษตรในระดับพื้นที่	30,300.00	0	23,185.00	7,115.00	76.52
	ค่าใช้จ่ายเพื่ออำนวยการขับเคลื่อนโครงการอันเนื่องมาจากพระราชดำริ	12,000.00	0	7,320.00	4,680.00	61.00
44	กาฬสินธุ์	103,600.00	0.00	77,207.00	26,393.00	74.52
	ค่าใช้จ่ายโครงการขับเคลื่อนการเกษตรระดับหมู่บ้านสู่การผลิตสินค้าเกษตรมูลค่าสูง	63,600.00	0	53,242.00	10,358.00	83.71
	ค่าใช้จ่ายโครงการการสนับสนุนการขับเคลื่อนงานด้านการเกษตรในระดับพื้นที่	28,000.00	0	19,690.00	8,310.00	70.32
	ค่าใช้จ่ายเพื่ออำนวยการขับเคลื่อนโครงการอันเนื่องมาจากพระราชดำริ	12,000.00	0	4,275.00	7,725.00	35.63
45	สกลนคร	155,600.00	0.00	63,171.00	92,429.00	40.60
	ค่าใช้จ่ายโครงการขับเคลื่อนการเกษตรระดับหมู่บ้านสู่การผลิตสินค้าเกษตรมูลค่าสูง	63,600.00	0	47,401.00	16,199.00	74.53
	ค่าใช้จ่ายโครงการการสนับสนุนการขับเคลื่อนงานด้านการเกษตรในระดับพื้นที่	28,000.00	0	8,260.00	19,740.00	29.50
	ค่าใช้จ่ายเพื่ออำนวยการขับเคลื่อนโครงการอันเนื่องมาจากพระราชดำริ	64,000.00	0	7,510.00	56,490.00	11.73
46	นครพนม	82,600.00	0.00	58,440.00	24,160.00	70.75
	ค่าใช้จ่ายโครงการขับเคลื่อนการเกษตรระดับหมู่บ้านสู่การผลิตสินค้าเกษตรมูลค่าสูง	44,800.00	0	38,280.00	6,520.00	85.45
	ค่าใช้จ่ายโครงการการสนับสนุนการขับเคลื่อนงานด้านการเกษตรในระดับพื้นที่	20,800.00	0	10,500.00	10,300.00	50.48
	ค่าใช้จ่ายเพื่ออำนวยการขับเคลื่อนโครงการอันเนื่องมาจากพระราชดำริ	17,000.00	0	9,660.00	7,340.00	56.82
47	มุกดาหาร	61,000.00	0.00	44,670.00	16,330.00	73.23
	ค่าใช้จ่ายโครงการขับเคลื่อนการเกษตรระดับหมู่บ้านสู่การผลิตสินค้าเกษตรมูลค่าสูง	29,100.00	0	17,710.00	11,390.00	60.86
	ค่าใช้จ่ายโครงการการสนับสนุนการขับเคลื่อนงานด้านการเกษตรในระดับพื้นที่	14,900.00	0	10,025.00	4,875.00	67.28
	ค่าใช้จ่ายเพื่ออำนวยการขับเคลื่อนโครงการอันเนื่องมาจากพระราชดำริ	17,000.00	0	16,935.00	65.00	99.62
48	เชียงใหม่	256,900.00	0.00	93,623.00	163,277.00	36.44
	ค่าใช้จ่ายโครงการขับเคลื่อนการเกษตรระดับหมู่บ้านสู่การผลิตสินค้าเกษตรมูลค่าสูง	85,600.00	0	64,600.00	21,000.00	75.47
	ค่าใช้จ่ายโครงการการสนับสนุนการขับเคลื่อนงานด้านการเกษตรในระดับพื้นที่	36,300.00	0	3,113.00	33,187.00	8.58

ลำดับ	หน่วยงาน / รายการ	งบประมาณที่ได้รับจัดสรร	ผูกพัน	ผลเบิกจ่าย	คงเหลือ	%เบิก
	ค่าใช้จ่ายเพื่ออำนวยการขับเคลื่อนโครงการอันเนื่องมาจากพระราชดำริ	135,000.00	0.00	25,910.00	109,090.00	19.19
49	ลำพูน	160,400.00	0.00	25,464.00	134,936.00	15.88
	ค่าใช้จ่ายโครงการขับเคลื่อนการเกษตรระดับหมู่บ้านสู่การผลิตสินค้าเกษตรมูลค่าสูง	32,300.00	0	11,079.00	21,221.00	34.30
	ค่าใช้จ่ายโครงการการสนับสนุนการขับเคลื่อนงานด้านการเกษตรในระดับพื้นที่	16,100.00	0	10,135.00	5,965.00	62.95
	ค่าใช้จ่ายเพื่ออำนวยการขับเคลื่อนโครงการอันเนื่องมาจากพระราชดำริ	112,000.00	0	4,250.00	107,750.00	3.79
50	ลำปาง	87,000.00	0.00	42,560.00	44,440.00	48.92
	ค่าใช้จ่ายโครงการขับเคลื่อนการเกษตรระดับหมู่บ้านสู่การผลิตสินค้าเกษตรมูลค่าสูง	48,000.00	0	22,905.00	25,095.00	47.72
	ค่าใช้จ่ายโครงการการสนับสนุนการขับเคลื่อนงานด้านการเกษตรในระดับพื้นที่	22,000.00	0	4,875.00	17,125.00	22.16
	ค่าใช้จ่ายเพื่ออำนวยการขับเคลื่อนโครงการอันเนื่องมาจากพระราชดำริ	17,000.00	0	14,780.00	2,220.00	86.94
51	อุตรดิตถ์	104,700.00	0.00	43,310.00	61,390.00	41.37
	ค่าใช้จ่ายโครงการขับเคลื่อนการเกษตรระดับหมู่บ้านสู่การผลิตสินค้าเกษตรมูลค่าสูง	35,400.00	0	16,225.00	19,175.00	45.83
	ค่าใช้จ่ายโครงการการสนับสนุนการขับเคลื่อนงานด้านการเกษตรในระดับพื้นที่	17,300.00	0	4,695.00	12,605.00	27.14
	ค่าใช้จ่ายเพื่ออำนวยการขับเคลื่อนโครงการอันเนื่องมาจากพระราชดำริ	52,000.00	0	22,390.00	29,610.00	43.06
52	แพร่	60,400.00	0.00	23,270.00	37,130.00	38.53
	ค่าใช้จ่ายโครงการขับเคลื่อนการเกษตรระดับหมู่บ้านสู่การผลิตสินค้าเกษตรมูลค่าสูง	32,300.00	0	11,055.00	21,245.00	34.23
	ค่าใช้จ่ายโครงการการสนับสนุนการขับเคลื่อนงานด้านการเกษตรในระดับพื้นที่	16,100.00	0	3,945.00	12,155.00	24.50
	ค่าใช้จ่ายเพื่ออำนวยการขับเคลื่อนโครงการอันเนื่องมาจากพระราชดำริ	12,000.00	0	8,270.00	3,730.00	68.92
53	น่าน	265,600.00	0.00	175,248.96	90,351.04	65.98
	ค่าใช้จ่ายโครงการขับเคลื่อนการเกษตรระดับหมู่บ้านสู่การผลิตสินค้าเกษตรมูลค่าสูง	54,200.00	0	31,840.00	22,360.00	58.75
	ค่าใช้จ่ายโครงการการสนับสนุนการขับเคลื่อนงานด้านการเกษตรในระดับพื้นที่	24,400.00	0	12,690.00	11,710.00	52.01
	ค่าใช้จ่ายเพื่ออำนวยการขับเคลื่อนโครงการอันเนื่องมาจากพระราชดำริ	187,000.00	0	130,718.96	56,281.04	69.90
54	พะเยา	64,700.00	0.00	30,290.00	34,410.00	46.82
	ค่าใช้จ่ายโครงการขับเคลื่อนการเกษตรระดับหมู่บ้านสู่การผลิตสินค้าเกษตรมูลค่าสูง	35,400.00	0	17,810.00	17,590.00	50.31

ลำดับ	หน่วยงาน / รายการ	งบประมาณที่ได้รับจัดสรร	ผูกพัน	ผลเบิกจ่าย	คงเหลือ	%เบิก
	ค่าใช้จ่ายโครงการการสนับสนุนการขับเคลื่อนงานด้านการเกษตรในระดับพื้นที่	17,300.00	0	10,620.00	6,680.00	61.39
	ค่าใช้จ่ายเพื่ออำนวยการขับเคลื่อนโครงการอันเนื่องมาจากพระราชดำริ	12,000.00	0	1,860.00	10,140.00	15.50
55	เชียงใหม่	248,600.00	0.00	122,365.00	126,235.00	49.22
	ค่าใช้จ่ายโครงการขับเคลื่อนการเกษตรระดับหมู่บ้านสู่การผลิตสินค้าเกษตรมูลค่าสูง	63,600.00	0	19,555.00	44,045.00	30.75
	ค่าใช้จ่ายโครงการการสนับสนุนการขับเคลื่อนงานด้านการเกษตรในระดับพื้นที่	28,000.00	0	15,435.00	12,565.00	55.13
	ค่าใช้จ่ายเพื่ออำนวยการขับเคลื่อนโครงการอันเนื่องมาจากพระราชดำริ	157,000.00	0	87,375.00	69,625.00	55.65
56	แม่ฮ่องสอน	359,000.00	0.00	238,324.51	120,675.49	66.39
	ค่าใช้จ่ายโครงการขับเคลื่อนการเกษตรระดับหมู่บ้านสู่การผลิตสินค้าเกษตรมูลค่าสูง	29,100.00	0	25,085.00	4,015.00	86.20
	ค่าใช้จ่ายโครงการการสนับสนุนการขับเคลื่อนงานด้านการเกษตรในระดับพื้นที่	14,900.00	0	14,530.00	370.00	97.52
	ค่าใช้จ่ายเพื่ออำนวยการขับเคลื่อนโครงการอันเนื่องมาจากพระราชดำริ	315,000.00	0	198,709.51	116,290.49	63.08
57	นครสวรรค์	90,600.00	0.00	60,614.00	29,986.00	66.90
	ค่าใช้จ่ายโครงการขับเคลื่อนการเกษตรระดับหมู่บ้านสู่การผลิตสินค้าเกษตรมูลค่าสูง	54,200.00	0	43,364.00	10,836.00	80.01
	ค่าใช้จ่ายโครงการการสนับสนุนการขับเคลื่อนงานด้านการเกษตรในระดับพื้นที่	24,400.00	0	11,025.00	13,375.00	45.18
	ค่าใช้จ่ายเพื่ออำนวยการขับเคลื่อนโครงการอันเนื่องมาจากพระราชดำริ	12,000.00	0	6,225.00	5,775.00	51.88
58	อุทัยธานี	60,400.00	0.00	58,045.00	2,355.00	96.10
	ค่าใช้จ่ายโครงการขับเคลื่อนการเกษตรระดับหมู่บ้านสู่การผลิตสินค้าเกษตรมูลค่าสูง	32,300.00	0	32,300.00	-	100.00
	ค่าใช้จ่ายโครงการการสนับสนุนการขับเคลื่อนงานด้านการเกษตรในระดับพื้นที่	16,100.00	0	13,745.00	2,355.00	85.37
	ค่าใช้จ่ายเพื่ออำนวยการขับเคลื่อนโครงการอันเนื่องมาจากพระราชดำริ	12,000.00	0	12,000.00	-	100.00
59	กำแพงเพชร	73,300.00	0.00	43,075.00	30,225.00	58.77
	ค่าใช้จ่ายโครงการขับเคลื่อนการเกษตรระดับหมู่บ้านสู่การผลิตสินค้าเกษตรมูลค่าสูง	41,700.00	0	16,880.00	24,820.00	40.48
	ค่าใช้จ่ายโครงการการสนับสนุนการขับเคลื่อนงานด้านการเกษตรในระดับพื้นที่	19,600.00	0	19,395.00	205.00	98.95
	ค่าใช้จ่ายเพื่ออำนวยการขับเคลื่อนโครงการอันเนื่องมาจากพระราชดำริ	12,000.00	0	6,800.00	5,200.00	56.67
60	ตาก	64,700.00	0.00	47,698.00	17,002.00	73.72

ลำดับ	หน่วยงาน / รายการ	งบประมาณที่ได้รับจัดสรร	ผูกพัน	ผลเบิกจ่าย	คงเหลือ	%เบิก
	ค่าใช้จ่ายโครงการขับเคลื่อนการเกษตรระดับหมู่บ้านสู่การผลิตสินค้าเกษตรมูลค่าสูง	35,400.00	0	25,578.00	9,822.00	72.25
	ค่าใช้จ่ายโครงการการสนับสนุนการขับเคลื่อนงานด้านการเกษตรในระดับพื้นที่	17,300.00	0	12,120.00	5,180.00	70.06
	ค่าใช้จ่ายเพื่ออำนวยการขับเคลื่อนโครงการอันเนื่องมาจากพระราชดำริ	12,000.00	0	10,000.00	2,000.00	83.33
61	สุโขทัย	106,700.00	0.00	37,385.00	69,315.00	35.04
	ค่าใช้จ่ายโครงการขับเคลื่อนการเกษตรระดับหมู่บ้านสู่การผลิตสินค้าเกษตรมูลค่าสูง	35,400.00	0	28,585.00	6,815.00	80.75
	ค่าใช้จ่ายโครงการการสนับสนุนการขับเคลื่อนงานด้านการเกษตรในระดับพื้นที่	17,300.00	0	5,900.00	11,400.00	34.10
	ค่าใช้จ่ายเพื่ออำนวยการขับเคลื่อนโครงการอันเนื่องมาจากพระราชดำริ	54,000.00	0	2,900.00	51,100.00	5.37
62	พิษณุโลก	104,700.00	0.00	80,532.50	24,167.50	76.92
	ค่าใช้จ่ายโครงการขับเคลื่อนการเกษตรระดับหมู่บ้านสู่การผลิตสินค้าเกษตรมูลค่าสูง	35,400.00	0	25,708.00	9,692.00	72.62
	ค่าใช้จ่ายโครงการการสนับสนุนการขับเคลื่อนงานด้านการเกษตรในระดับพื้นที่	17,300.00	0	10,250.00	7,050.00	59.25
	ค่าใช้จ่ายเพื่ออำนวยการขับเคลื่อนโครงการอันเนื่องมาจากพระราชดำริ	52,000.00	0	44,574.50	7,425.50	85.72
63	พิจิตร	77,600.00	0.00	62,435.00	15,165.00	80.46
	ค่าใช้จ่ายโครงการขับเคลื่อนการเกษตรระดับหมู่บ้านสู่การผลิตสินค้าเกษตรมูลค่าสูง	44,800.00	0	42,920.00	1,880.00	95.80
	ค่าใช้จ่ายโครงการการสนับสนุนการขับเคลื่อนงานด้านการเกษตรในระดับพื้นที่	20,800.00	0	16,515.00	4,285.00	79.40
	ค่าใช้จ่ายเพื่ออำนวยการขับเคลื่อนโครงการอันเนื่องมาจากพระราชดำริ	12,000.00	0	3,000.00	9,000.00	25.00
64	เพชรบูรณ์	73,300.00	0.00	66,825.00	6,475.00	91.17
	ค่าใช้จ่ายโครงการขับเคลื่อนการเกษตรระดับหมู่บ้านสู่การผลิตสินค้าเกษตรมูลค่าสูง	41,700.00	0	41,700.00	-	100.00
	ค่าใช้จ่ายโครงการการสนับสนุนการขับเคลื่อนงานด้านการเกษตรในระดับพื้นที่	19,600.00	0	19,425.00	175.00	99.11
	ค่าใช้จ่ายเพื่ออำนวยการขับเคลื่อนโครงการอันเนื่องมาจากพระราชดำริ	12,000.00	0	5,700.00	6,300.00	47.50
65	ราชบุรี	74,000.00	0.00	59,915.00	14,085.00	80.97
	ค่าใช้จ่ายโครงการขับเคลื่อนการเกษตรระดับหมู่บ้านสู่การผลิตสินค้าเกษตรมูลค่าสูง	38,600.00	0	33,315.00	5,285.00	86.31
	ค่าใช้จ่ายโครงการการสนับสนุนการขับเคลื่อนงานด้านการเกษตรในระดับพื้นที่	18,400.00	0	18,400.00	-	100.00
	ค่าใช้จ่ายเพื่ออำนวยการขับเคลื่อนโครงการอันเนื่องมาจากพระราชดำริ	17,000.00	0	8,200.00	8,800.00	48.24

ลำดับ	หน่วยงาน / รายการ	งบประมาณที่ได้รับจัดสรร	ผูกพัน	ผลเบิกจ่าย	คงเหลือ	%เบิก
66	กาญจนบุรี	342,000.00	0.00	259,410.00	82,590.00	75.85
	ค่าใช้จ่ายโครงการขับเคลื่อนการเกษตรระดับหมู่บ้านสู่การผลิตสินค้าเกษตรมูลค่าสูง	48,000.00	0	29,225.00	18,775.00	60.89
	ค่าใช้จ่ายโครงการการสนับสนุนการขับเคลื่อนงานด้านการเกษตรในระดับพื้นที่	22,000.00	0	20,095.00	1,905.00	91.34
	ค่าใช้จ่ายเพื่ออำนวยการขับเคลื่อนโครงการอันเนื่องมาจากพระราชดำริ	272,000.00	0	210,090.00	61,910.00	77.24
67	สุพรรณบุรี	69,000.00	0.00	45,305.00	23,695.00	65.66
	ค่าใช้จ่ายโครงการขับเคลื่อนการเกษตรระดับหมู่บ้านสู่การผลิตสินค้าเกษตรมูลค่าสูง	38,600.00	0	17,870.00	20,730.00	46.30
	ค่าใช้จ่ายโครงการการสนับสนุนการขับเคลื่อนงานด้านการเกษตรในระดับพื้นที่	18,400.00	0	17,135.00	1,265.00	93.13
	ค่าใช้จ่ายเพื่ออำนวยการขับเคลื่อนโครงการอันเนื่องมาจากพระราชดำริ	12,000.00	0	10,300.00	1,700.00	85.83
68	นครปฐม	56,000.00	0.00	43,503.00	12,497.00	77.68
	ค่าใช้จ่ายโครงการขับเคลื่อนการเกษตรระดับหมู่บ้านสู่การผลิตสินค้าเกษตรมูลค่าสูง	29,100.00	0	28,918.00	182.00	99.37
	ค่าใช้จ่ายโครงการการสนับสนุนการขับเคลื่อนงานด้านการเกษตรในระดับพื้นที่	14,900.00	0	14,585.00	315.00	97.89
	ค่าใช้จ่ายเพื่ออำนวยการขับเคลื่อนโครงการอันเนื่องมาจากพระราชดำริ	12,000.00	0	0	12,000.00	-
69	สมุทรสาคร	38,700.00	0.00	20,499.30	18,200.70	52.97
	ค่าใช้จ่ายโครงการขับเคลื่อนการเกษตรระดับหมู่บ้านสู่การผลิตสินค้าเกษตรมูลค่าสูง	16,600.00	0	10,799.30	5,800.70	65.06
	ค่าใช้จ่ายโครงการการสนับสนุนการขับเคลื่อนงานด้านการเกษตรในระดับพื้นที่	10,100.00	0	4,700.00	5,400.00	46.53
	ค่าใช้จ่ายเพื่ออำนวยการขับเคลื่อนโครงการอันเนื่องมาจากพระราชดำริ	12,000.00	0	5,000.00	7,000.00	41.67
70	สมุทรสงคราม	38,700.00	0.00	16,920.00	21,780.00	43.72
	ค่าใช้จ่ายโครงการขับเคลื่อนการเกษตรระดับหมู่บ้านสู่การผลิตสินค้าเกษตรมูลค่าสูง	16,600.00	0	1,145.00	15,455.00	6.90
	ค่าใช้จ่ายโครงการการสนับสนุนการขับเคลื่อนงานด้านการเกษตรในระดับพื้นที่	10,100.00	0	8,775.00	1,325.00	86.88
	ค่าใช้จ่ายเพื่ออำนวยการขับเคลื่อนโครงการอันเนื่องมาจากพระราชดำริ	12,000.00	0	7,000.00	5,000.00	58.33
71	เพชรบุรี	80,400.00	0.00	34,037.00	46,363.00	42.33
	ค่าใช้จ่ายโครงการขับเคลื่อนการเกษตรระดับหมู่บ้านสู่การผลิตสินค้าเกษตรมูลค่าสูง	32,300.00	0	17,364.00	14,936.00	53.76
	ค่าใช้จ่ายโครงการการสนับสนุนการขับเคลื่อนงานด้านการเกษตรในระดับพื้นที่	16,100.00	0	9,673.00	6,427.00	60.08

ลำดับ	หน่วยงาน / รายการ	งบประมาณที่ได้รับจัดสรร	ผูกพัน	ผลเบิกจ่าย	คงเหลือ	%เบิก
	ค่าใช้จ่ายเพื่ออำนวยการขับเคลื่อนโครงการอันเนื่องมาจากพระราชดำริ	32,000.00	0	7,000.00	25,000.00	21.88
72	ประจวบคีรีขันธ์	60,400.00	0.00	28,685.00	31,715.00	47.49
	ค่าใช้จ่ายโครงการขับเคลื่อนการเกษตรระดับหมู่บ้านสู่การผลิตสินค้าเกษตรมูลค่าสูง	32,300.00	0	9,215.00	23,085.00	28.53
	ค่าใช้จ่ายโครงการการสนับสนุนการขับเคลื่อนงานด้านการเกษตรในระดับพื้นที่	16,100.00	0	16,100.00	-	100.00
	ค่าใช้จ่ายเพื่ออำนวยการขับเคลื่อนโครงการอันเนื่องมาจากพระราชดำริ	12,000.00	0	3,370.00	8,630.00	28.08
73	นครศรีธรรมราช	260,200.00	0.00	175,056.74	85,143.26	67.28
	ค่าใช้จ่ายโครงการขับเคลื่อนการเกษตรระดับหมู่บ้านสู่การผลิตสินค้าเกษตรมูลค่าสูง	79,300.00	0	56,961.24	22,338.76	71.83
	ค่าใช้จ่ายโครงการการสนับสนุนการขับเคลื่อนงานด้านการเกษตรในระดับพื้นที่	33,900.00	0	21,167.50	12,732.50	62.44
	ค่าใช้จ่ายเพื่ออำนวยการขับเคลื่อนโครงการอันเนื่องมาจากพระราชดำริ	147,000.00	0	96,928.00	50,072.00	65.94
74	กระบี่	60,400.00	0.00	34,590.00	25,810.00	57.27
	ค่าใช้จ่ายโครงการขับเคลื่อนการเกษตรระดับหมู่บ้านสู่การผลิตสินค้าเกษตรมูลค่าสูง	32,300.00	0	18,875.00	13,425.00	58.44
	ค่าใช้จ่ายโครงการการสนับสนุนการขับเคลื่อนงานด้านการเกษตรในระดับพื้นที่	16,100.00	0	6,045.00	10,055.00	37.55
	ค่าใช้จ่ายเพื่ออำนวยการขับเคลื่อนโครงการอันเนื่องมาจากพระราชดำริ	12,000.00	0	9,670.00	2,330.00	80.58
75	พังงา	60,400.00	0.00	43,705.00	16,695.00	72.36
	ค่าใช้จ่ายโครงการขับเคลื่อนการเกษตรระดับหมู่บ้านสู่การผลิตสินค้าเกษตรมูลค่าสูง	32,300.00	0	15,945.00	16,355.00	49.37
	ค่าใช้จ่ายโครงการการสนับสนุนการขับเคลื่อนงานด้านการเกษตรในระดับพื้นที่	16,100.00	0	16,100.00	-	100.00
	ค่าใช้จ่ายเพื่ออำนวยการขับเคลื่อนโครงการอันเนื่องมาจากพระราชดำริ	12,000.00	0	11,660.00	340.00	97.17
76	ภูเก็ต	38,700.00	0.00	28,265.00	10,435.00	73.04
	ค่าใช้จ่ายโครงการขับเคลื่อนการเกษตรระดับหมู่บ้านสู่การผลิตสินค้าเกษตรมูลค่าสูง	16,600.00	0	12,905.00	3,695.00	77.74
	ค่าใช้จ่ายโครงการการสนับสนุนการขับเคลื่อนงานด้านการเกษตรในระดับพื้นที่	10,100.00	0	9,360.00	740.00	92.67
	ค่าใช้จ่ายเพื่ออำนวยการขับเคลื่อนโครงการอันเนื่องมาจากพระราชดำริ	12,000.00	0	6,000.00	6,000.00	50.00
77	สุราษฎร์ธานี	108,000.00	0.00	79,104.00	28,896.00	73.24
	ค่าใช้จ่ายโครงการขับเคลื่อนการเกษตรระดับหมู่บ้านสู่การผลิตสินค้าเกษตรมูลค่าสูง	66,800.00	0	52,662.00	14,138.00	78.84

ลำดับ	หน่วยงาน / รายการ	งบประมาณที่ได้รับจัดสรร	ผูกพัน	ผลเบิกจ่าย	คงเหลือ	%เบิก
	ค่าใช้จ่ายโครงการการสนับสนุนการขับเคลื่อนงานด้านการเกษตรในระดับพื้นที่	29,200.00	0	19,642.00	9,558.00	67.27
	ค่าใช้จ่ายเพื่ออำนวยการขับเคลื่อนโครงการอันเนื่องมาจากพระราชดำริ	12,000.00	0	6,800.00	5,200.00	56.67
78	ระนอง	47,400.00	0.00	42,400.00	5,000.00	89.45
	ค่าใช้จ่ายโครงการขับเคลื่อนการเกษตรระดับหมู่บ้านสู่การผลิตสินค้าเกษตรมูลค่าสูง	22,900.00	0	22,900.00	-	100.00
	ค่าใช้จ่ายโครงการการสนับสนุนการขับเคลื่อนงานด้านการเกษตรในระดับพื้นที่	12,500.00	0	9,500.00	3,000.00	76.00
	ค่าใช้จ่ายเพื่ออำนวยการขับเคลื่อนโครงการอันเนื่องมาจากพระราชดำริ	12,000.00	0	10,000.00	2,000.00	83.33
79	ชุมพร	165,400.00	0.00	110,871.80	54,528.20	67.03
	ค่าใช้จ่ายโครงการขับเคลื่อนการเกษตรระดับหมู่บ้านสู่การผลิตสินค้าเกษตรมูลค่าสูง	32,300.00	0	24,130.00	8,170.00	74.71
	ค่าใช้จ่ายโครงการการสนับสนุนการขับเคลื่อนงานด้านการเกษตรในระดับพื้นที่	16,100.00	0	12,725.00	3,375.00	79.04
	ค่าใช้จ่ายเพื่ออำนวยการขับเคลื่อนโครงการอันเนื่องมาจากพระราชดำริ	117,000.00	0	74,016.80	42,983.20	63.26
80	สงขลา	875,700.00	0.00	551,637.50	324,062.50	62.99
	ค่าใช้จ่ายโครงการขับเคลื่อนการเกษตรระดับหมู่บ้านสู่การผลิตสินค้าเกษตรมูลค่าสูง	57,400.00	0	57,400.00	-	100.00
	ค่าใช้จ่ายโครงการตำบลมั่นคง มั่งคั่ง ยั่งยืน ในจังหวัดชายแดนใต้	745,700.00	0	458,340.00	287,360.00	61.46
	ค่าใช้จ่ายโครงการการสนับสนุนการขับเคลื่อนงานด้านการเกษตรในระดับพื้นที่	25,600.00	0	22,787.50	2,812.50	89.01
	ค่าใช้จ่ายเพื่ออำนวยการขับเคลื่อนโครงการอันเนื่องมาจากพระราชดำริ	47,000.00	0	13,110.00	33,890.00	27.89
81	สตูล	56,000.00	0.00	56,000.00	0.00	100.00
	ค่าใช้จ่ายโครงการขับเคลื่อนการเกษตรระดับหมู่บ้านสู่การผลิตสินค้าเกษตรมูลค่าสูง	29,100.00	0	29,100.00	-	100.00
	ค่าใช้จ่ายโครงการการสนับสนุนการขับเคลื่อนงานด้านการเกษตรในระดับพื้นที่	14,900.00	0	14,900.00	-	100.00
	ค่าใช้จ่ายเพื่ออำนวยการขับเคลื่อนโครงการอันเนื่องมาจากพระราชดำริ	12,000.00	0	12,000.00	-	100.00
82	ตรัง	69,000.00	0.00	38,846.62	30,153.38	56.30
	ค่าใช้จ่ายโครงการขับเคลื่อนการเกษตรระดับหมู่บ้านสู่การผลิตสินค้าเกษตรมูลค่าสูง	38,600.00	0	16,830.62	21,769.38	43.60
	ค่าใช้จ่ายโครงการการสนับสนุนการขับเคลื่อนงานด้านการเกษตรในระดับพื้นที่	18,400.00	0	14,174.00	4,226.00	77.03
	ค่าใช้จ่ายเพื่ออำนวยการขับเคลื่อนโครงการอันเนื่องมาจากพระราชดำริ	12,000.00	0	7,842.00	4,158.00	65.35

ลำดับ	หน่วยงาน / รายการ	งบประมาณที่ได้รับจัดสรร	ผูกพัน	ผลเบิกจ่าย	คงเหลือ	%เบิก
83	พัทลุง	150,300.00	0.00	62,362.50	87,937.50	41.49
	ค่าใช้จ่ายโครงการขับเคลื่อนการเกษตรระดับหมู่บ้านสู่การผลิตสินค้าเกษตรมูลค่าสูง	41,700.00	0	32,645.00	9,055.00	78.29
	ค่าใช้จ่ายโครงการการสนับสนุนการขับเคลื่อนงานด้านการเกษตรในระดับพื้นที่	19,600.00	0	15,447.50	4,152.50	78.81
	ค่าใช้จ่ายเพื่ออำนวยการขับเคลื่อนโครงการอันเนื่องมาจากพระราชดำริ	89,000.00	0	14,270.00	74,730.00	16.03
84	ปัตตานี	2,101,750.00	0.00	1,609,312.78	492,437.22	76.57
	ค่าใช้จ่ายโครงการขับเคลื่อนการเกษตรระดับหมู่บ้านสู่การผลิตสินค้าเกษตรมูลค่าสูง	44,800.00	0	4,775.00	40,025.00	10.66
	ค่าใช้จ่ายโครงการตำบลมั่นคง มั่งคั่ง ยั่งยืน ในจังหวัดชายแดนใต้	2,019,150.00	0	1,587,722.78	431,427.22	78.63
	ค่าใช้จ่ายโครงการการสนับสนุนการขับเคลื่อนงานด้านการเกษตรในระดับพื้นที่	20,800.00	0	5,650.00	15,150.00	27.16
	ค่าใช้จ่ายเพื่ออำนวยการขับเคลื่อนโครงการอันเนื่องมาจากพระราชดำริ	17,000.00	0	11,165.00	5,835.00	65.68
85	ยะลา	1,104,010.00	0.00	829,415.00	274,595.00	75.13
	ค่าใช้จ่ายโครงการขับเคลื่อนการเกษตรระดับหมู่บ้านสู่การผลิตสินค้าเกษตรมูลค่าสูง	32,300.00	0	19,305.00	12,995.00	59.77
	ค่าใช้จ่ายโครงการตำบลมั่นคง มั่งคั่ง ยั่งยืน ในจังหวัดชายแดนใต้	1,038,610.00	0	792,210.00	246,400.00	76.28
	ค่าใช้จ่ายโครงการการสนับสนุนการขับเคลื่อนงานด้านการเกษตรในระดับพื้นที่	16,100.00	0	10,256.00	5,844.00	63.70
	ค่าใช้จ่ายเพื่ออำนวยการขับเคลื่อนโครงการอันเนื่องมาจากพระราชดำริ	17,000.00	0	7,644.00	9,356.00	44.96
86	นราธิวาส	1,476,010.00	0.00	1,149,587.00	326,423.00	77.88
	ค่าใช้จ่ายโครงการขับเคลื่อนการเกษตรระดับหมู่บ้านสู่การผลิตสินค้าเกษตรมูลค่าสูง	48,000.00	0	45,935.00	2,065.00	95.70
	ค่าใช้จ่ายโครงการตำบลมั่นคง มั่งคั่ง ยั่งยืน ในจังหวัดชายแดนใต้	1,384,010.00	0	1,081,202.00	302,808.00	78.12
	ค่าใช้จ่ายโครงการการสนับสนุนการขับเคลื่อนงานด้านการเกษตรในระดับพื้นที่	22,000.00	0	10,230.00	11,770.00	46.50
	ค่าใช้จ่ายเพื่ออำนวยการขับเคลื่อนโครงการอันเนื่องมาจากพระราชดำริ	22,000.00	0	12,220.00	9,780.00	55.55
87	บึงกาฬ	65,400.00	0.00	52,965.00	12,435.00	80.99
	ค่าใช้จ่ายโครงการขับเคลื่อนการเกษตรระดับหมู่บ้านสู่การผลิตสินค้าเกษตรมูลค่าสูง	32,300.00	0	32,300.00	-	100.00
	ค่าใช้จ่ายโครงการการสนับสนุนการขับเคลื่อนงานด้านการเกษตรในระดับพื้นที่	16,100.00	0	9,795.00	6,305.00	60.84
	ค่าใช้จ่ายเพื่ออำนวยการขับเคลื่อนโครงการอันเนื่องมาจากพระราชดำริ	17,000.00	0	10,870.00	6,130.00	63.94

สรุปผลการเบิกจ่ายเงินงบกลางประจำปีงบประมาณ พ.ศ. 2567

ตามหนังสือสำนักงบประมาณที่ นร 0707/2275 และ นร 0701/1096 ลงวันที่ 28 ธันวาคม 2566 และลงวันที่ 4 มกราคม 2567

ข้อมูล ณ วันที่ 30 เม.ย. 2567

ลำดับ	รายการ	งบประมาณที่ได้รับ	ผลเบิกจ่าย	คงเหลือ	%เบิก	หมายเหตุ
	รวม สป.กษ.	136,955.00	-	2,525.70	-	
1	กปป	136,955.00	-	2,525.70	-	
	ค่าใช้จ่ายตามโครงการอันเนื่องมาจากพระราชดำริ ให้จังหวัดนครศรีธรรมราช	136,955.00	134,429.30	2,525.70	98.16	

รายละเอียดเงินโอนเบิกแทน ประจำปีงบประมาณ พ.ศ. 2567

ตั้งแต่วันที่ 1 ตุลาคม 2566 - 30 กันยายน 2567

ลำดับที่	หน่วยงานรับโอน	งบรายจ่าย	รายการ	เงินโอนเบิกแทน	โอนคืน	โอนเบิกแทนสุทธิ	ผูกพัน	เบิกจ่าย	คงเหลือ	% เบิก
รวม				5,494,635.00	-	5,494,635.00	-	389,998.21	5,104,636.79	7.10
1	กรมส่งเสริมการเกษตร	งบดำเนินงาน	ค่าใช้จ่ายในการสนับสนุนวิทยุกระจายเสียงเพื่อการเกษตร	62,100.00		62,100.00		48,076.21	14,023.79	77.42
2	สำนักงานตำรวจแห่งชาติ	งบดำเนินงาน	ค่าน้ำมันอากาศยาน	341,922.00		341,922.00		341,922.00	-	100.00
3	กรมส่งเสริมสหกรณ์	งบดำเนินงาน	ค่าใช้จ่ายแรกนา	500,000.00		500,000.00			500,000.00	-
4	กรมส่งเสริมการเกษตร	งบดำเนินงาน	ค่าใช้จ่ายแรกนา	2,323,620.00		2,323,620.00			2,323,620.00	-
5	กรมข้าว	งบดำเนินงาน	ค่าใช้จ่ายแรกนา	621,000.00		621,000.00			621,000.00	-
6	กรมปศุสัตว์	งบดำเนินงาน	ค่าใช้จ่ายแรกนา	170,000.00		170,000.00			170,000.00	-
7	กรมชลประทาน	งบดำเนินงาน	ค่าใช้จ่ายแรกนา	450,000.00		450,000.00			450,000.00	-
8	กรมฝนหลวงและการบินเกษตร	งบดำเนินงาน	ค่าใช้จ่ายแรกนา	31,993.00		31,993.00			31,993.00	-
9	กรมศิลปากร	งบดำเนินงาน	ค่าใช้จ่ายแรกนา	25,000.00		25,000.00			25,000.00	-
10	กรุงเทพมหานคร	งบดำเนินงาน	ค่าใช้จ่ายแรกนา	38,000.00		38,000.00			38,000.00	-
11	กรมโยธาธิการและผังเมือง	งบดำเนินงาน	ค่าใช้จ่ายแรกนา	813,000.00		813,000.00			813,000.00	-
12	กรมประชาสัมพันธ์	งบดำเนินงาน	ค่าใช้จ่ายแรกนา	30,000.00		30,000.00			30,000.00	-
13	กระทรวงสาธารณสุข	งบดำเนินงาน	ค่าใช้จ่ายแรกนา	88,000.00		88,000.00			88,000.00	-

รายละเอียดเงินรับเบิกแทน ประจำปีงบประมาณ พ.ศ. 2567

ตั้งแต่วันที่ 1 ตุลาคม 2566 - 30 กันยายน 2567

ลำดับที่	หน่วยงานเจ้าของงบประมาณ	งบรายจ่าย	รายการ	เงินรับเบิกแทน	โอนกลับ	รับเบิกแทนสุทธิ	ผูกพัน	เบิกจ่าย	คงเหลือ	% เบิกจ่าย
รวม				29,829,024.51	704,287.00	29,124,737.51	-	11,722,371.05	17,402,366.46	40.25
1	สำนักเลขาธิการนายกรัฐมนตรี	งบบุคลากร	เงินเดือนและเงินประจำตำแหน่งของข้าราชการการเมือง	5,209,451.61		5,209,451.61		4,156,661.61	1,052,790.00	79.79
2	สำนักเลขาธิการนายกรัฐมนตรี	งบดำเนินงาน	ค่าตอบแทนผู้ช่วยรัฐมนตรี	301,612.90		301,612.90		301,612.90	0.00	100.00
3	สำนักงานมาตรฐานสินค้าเกษตรและอาหารแห่งชาติ	งบดำเนินงาน	อบรม ประจำปี 2567	569,000.00	22,400.00	546,600.00		241,456.00	305,144.00	44.17
4	สำนักงานมาตรฐานสินค้าเกษตรและอาหารแห่งชาติ	งบรายจ่ายอื่น	สนับสนุน สปช	800,000.00		800,000.00		799,999.97	0.03	100.00
5	สำนักงานเศรษฐกิจการเกษตร	งบดำเนินงาน	อบรม ประจำปี 2567	452,200.00	25,200.00	427,000.00		196,297.00	230,703.00	45.97
6	กรมตรวจบัญชีสหกรณ์	งบดำเนินงาน	อบรม ประจำปี 2567	2,061,600.00	206,000.00	1,855,600.00		679,012.00	1,176,588.00	36.59
7	กรมการข้าว	งบดำเนินงาน	อบรม ประจำปี 2567	1,184,000.00	98,800.00	1,085,200.00		257,456.00	827,744.00	23.72
8	กรมฝนหลวงและการบินเกษตร	งบดำเนินงาน	จัดงานวันพระบิดา	1,500,000.00		1,500,000.00		1,499,999.42	0.58	100.00
9	กรมฝนหลวงและการบินเกษตร	งบดำเนินงาน	อบรม ประจำปี 2567	503,720.00	5,600.00	498,120.00		193,256.00	304,864.00	38.80
10	กรมวิชาการเกษตร	งบดำเนินงาน	อบรม ประจำปี 2567	868,000.00	222,887.00	645,113.00		171,913.00	473,200.00	26.65
11	กรมหม่อนไหม	งบดำเนินงาน	อบรม ประจำปี 2567	300,040.00		300,040.00		186,528.00	113,512.00	62.17
12	กรมพัฒนาที่ดิน	งบดำเนินงาน	อบรม ประจำปี 2567	290,000.00	123,400.00	166,600.00		100,600.00	66,000.00	60.38
13	กรมชลประทาน	งบดำเนินงาน	อบรม ประจำปี 2567	4,740,000.00		4,740,000.00		481,196.15	4,258,803.85	10.15
14	สำนักงานการปฏิรูปที่ดินเพื่อเกษตรกรรม	งบดำเนินงาน	อบรม ประจำปี 2567	246,000.00		246,000.00		21,400.00	224,600.00	8.70
15	กรมปศุสัตว์	งบดำเนินงาน	อบรม ประจำปี 2567	1,309,600.00		1,309,600.00		386,212.00	923,388.00	29.49
16	กรมส่งเสริมการเกษตร	งบดำเนินงาน	อบรม ประจำปี 2567	2,341,600.00		2,341,600.00		507,370.00	1,834,230.00	21.67
17	กรมส่งเสริมสหกรณ์	งบดำเนินงาน	อบรม ประจำปี 2567	2,130,200.00		2,130,200.00		691,563.00	1,438,637.00	32.46
18	กรมประมง	งบดำเนินงาน	อบรม ประจำปี 2567	842,600.00		842,600.00		290,465.00	552,135.00	34.47
19	กรมประมง	งบดำเนินงาน	อบรม ประจำปี 2567	1,697,540.00		1,697,540.00		294,273.00	1,403,267.00	17.34
20	กรมประมง	งบดำเนินงาน	อบรม ประจำปี 2567	2,481,860.00		2,481,860.00		265,100.00	2,216,760.00	10.68

สรุปเงินไว้เบิกเหลือปี สำนักงานปลัดกระทรวงเกษตรและสหกรณ์

ณ วันที่ 30 เมษายน 2567

สรุปเงินไว้เบิกเหลือปี 2566

งบรายจ่าย	มีหนี้ (ผ่าน PO)			เบิกจ่าย	เสมือนมีหนี้				เบิกจ่าย	รวม				%เบิกจ่าย
	อนุมัติ	เบิกจ่าย	คงเหลือ		อนุมัติ	ผูกพัน	เบิกจ่าย	คงเหลือ		อนุมัติ	ผูกพัน	เบิกจ่าย	คงเหลือ	
งบบุคลากร	-	-	-	-	-	-	-	-	-	-	-	-	-	-
งบดำเนินงาน			-	-	-	-	-	-	-	-	-	-	-	-
งบลงทุน	266,400.00		266,400.00	-	-	-	-	-	-	266,400.00	-	-	266,400.00	-
งบเงินอุดหนุน	-	-	-	-	94,929.67	-		94,929.67	-	94,929.67	-	-	94,929.67	-
งบรายจ่ายอื่น			-	-	-	-	-	-	-	-	-	-	-	-
งบกลาง	-	-	-	-	-	-	-	-	-	-	-	-	-	-
รวม	266,400.00	-	266,400.00	-	94,929.67	-	-	94,929.67	-	361,329.67	-	-	361,329.67	-

รายละเอียดเงินกันไว้เบิกเหลือมปี

ผลเบิกจ่ายเงินกันไว้เบิกเหลือมปี ณ วันที่ 30 เมษายน 2567

ลำดับ ที่	งบรายจ่าย	รายการ	จำนวนเงินกัน	เบิกจ่าย	คงเหลือ	% เบิก	ค่าใช้จ่ายของหน่วยงาน ณ 30 เมษายน 2567
	กองคลัง		266,400.00	-	266,400.00		
1	งบลงทุน	- เครื่องแต่งกายพระยาแรกนา ด้วยวิธีคัดเลือก (เงินกันปี 2566 เลขที่เอกสารเงินกัน 4100300968)	266,400.00	-	266,400.00	-	เบิกจ่ายภายใน 31 พ.ค.67
	สถาบันเกษตรราธิการ		94,929.67	-	94,929.67		
1	งบเงินอุดหนุน	- ค่าใช้จ่ายทุนการศึกษา (เงินกันปี 2566 เลขที่เอกสารเงินกัน CK00002625)	94,929.67	-	94,929.67	-	ครบกำหนด 31 ก.ค. 67
			361,329.67	-	361,329.67	-	