



รองปลัดฯ (นายอนุชาติ)
รับที่ ๕๓๖๓
วันที่ ๖ กันยายน ๒๕๖๗ เวลา ๑๐.๑๑

ผู้ช่วยปลัดฯ (นายธิตี)
รับที่ ๓๖๓๖
วันที่ ๖ กันยายน ๒๕๖๗ เวลา ๑๖.๓๐

บันทึกข้อความ

ส่วนราชการ สำนักงานปลัดกระทรวงเกษตรและสหกรณ์ กองคลัง กลุ่มงบประมาณ โทร.๒๓๘

ที่ กษ ๐๒๐๓ / ๕๓๖๓ วันที่ ๖ สิงหาคม ๒๕๖๗

เรื่อง รายงานผลการเบิกจ่ายเงินงบประมาณจากระบบ New GFMS Thai ประจำปีงบประมาณ พ.ศ. ๒๕๖๗ ประจำปีเดือน กรกฎาคม ๒๕๖๗

เรียน ปลัดกระทรวงเกษตรและสหกรณ์ ผ่าน ผู้ช่วยปลัดกระทรวงเกษตรและสหกรณ์ (นายธิตี โลหะปิยะพรรณ)

กองคลังได้จัดทำรายงานผลการเบิกจ่ายเงินงบประมาณจากระบบ New GFMS Thai ของสำนักงานปลัดกระทรวงเกษตรและสหกรณ์ ณ วันที่ ๓๑ กรกฎาคม ๒๕๖๗ สรุปได้ดังนี้

๑. สำนักงานปลัดกระทรวงเกษตรและสหกรณ์ ได้รับจัดสรรงบประมาณ จำนวน ๑,๒๓๓.๒๒ ล้านบาท ภาพรวมก่อนนี้ผูกพันจำนวน ๔๒.๓๑ ล้านบาท เบิกจ่ายจำนวน ๑,๐๐๔.๙๒ ล้านบาท คิดเป็นการเบิกจ่ายร้อยละ ๘๑.๔๙ และมีการใช้จ่าย (เบิกจ่าย+PO) จำนวน ๑,๐๔๗.๒๓ ล้านบาท คิดเป็นการใช้จ่ายร้อยละ ๘๔.๙๒ ต่ำกว่าเป้าใช้จ่าย ร้อยละ ๓.๐๘ (เป้าใช้จ่าย กำหนดร้อยละ ๘๘.๐๐) จำแนกเป็น

๑.๑ รายงานประจำปี ได้รับจัดสรรงบประมาณ จำนวน ๑,๑๕๗.๙๙ ล้านบาท ก่อนนี้ผูกพันจำนวน ๙.๖๒ ล้านบาท เบิกจ่ายจำนวน ๙๘๑.๕๒ ล้านบาท คิดเป็นการเบิกจ่ายร้อยละ ๘๔.๗๖ และมีการใช้จ่าย (เบิกจ่าย+PO) จำนวน ๙๙๑.๑๔ ล้านบาท คิดเป็นการใช้จ่ายร้อยละ ๘๕.๕๙ ต่ำกว่าเป้าใช้จ่ายร้อยละ ๒.๔๑ (เป้าใช้จ่าย กำหนดร้อยละ ๘๘.๐๐) ประกอบด้วย

๑.๑.๑ งบบุคลากร จำนวน ๗๓๑.๗๑ ล้านบาท เบิกจ่ายและใช้จ่ายแล้วจำนวน ๖๔๒.๓๐ ล้านบาท คิดเป็นเบิกจ่ายและใช้จ่ายร้อยละ ๘๗.๗๘

๑.๑.๒ งบดำเนินงาน (ภาพรวม) จำนวน ๒๗๘.๘๕ ล้านบาท ก่อนนี้ผูกพันจำนวน ๙.๓๐ ล้านบาท เบิกจ่ายจำนวน ๒๔๓.๖๕ ล้านบาท คิดเป็นการเบิกจ่ายร้อยละ ๘๗.๓๘ และมีการใช้จ่าย (เบิกจ่าย+PO) จำนวน ๒๕๒.๙๒ ล้านบาท คิดเป็นการใช้จ่ายร้อยละ ๙๐.๗๐ จำแนกเป็น

- แผนงานบุคลากรภาครัฐ จำนวน ๕๕.๔๔ ล้านบาท เบิกจ่ายและใช้จ่ายจำนวน ๕๓.๐๕ ล้านบาท คิดเป็นเบิกจ่ายและใช้จ่ายร้อยละ ๙๕.๗๐

- แผนงานพื้นฐานฯ จำนวน ๒๒๓.๔๑ ล้านบาท ก่อนนี้ผูกพันจำนวน ๙.๒๗ ล้านบาท เบิกจ่ายจำนวน ๑๙๐.๖๐ ล้านบาท คิดเป็นการเบิกจ่ายร้อยละ ๘๕.๓๑ และมีการใช้จ่าย (เบิกจ่าย+PO) จำนวน ๑๙๙.๘๗ ล้านบาท คิดเป็นการใช้จ่ายร้อยละ ๘๙.๔๖

๑.๑.๓ งบเงินอุดหนุน จำนวน ๙๒.๔๔ ล้านบาท เบิกจ่ายและใช้จ่ายจำนวน ๖๖.๔๕ ล้านบาท คิดเป็นการเบิกจ่ายและใช้จ่ายร้อยละ ๗๑.๘๙

๑.๑.๔ งบรายจ่ายอื่น จำนวน ๕๔.๙๙ ล้านบาท ก่อนนี้ผูกพันจำนวน ๐.๓๕ ล้านบาท เบิกจ่ายจำนวน ๒๙.๑๒ ล้านบาท คิดเป็นการเบิกจ่ายร้อยละ ๕๒.๙๔ และมีการใช้จ่าย (เบิกจ่าย+PO) จำนวน ๒๙.๔๗ ล้านบาท คิดเป็นการใช้จ่ายร้อยละ ๕๓.๕๘

๑.๒ รายงานลงทุน จำนวน ๗๙.๑๙ ล้านบาท โอนเปลี่ยนแปลงรายการ จำนวน ๓.๙๖ ล้านบาท คงเหลือจำนวน ๗๕.๒๓ ล้านบาท ก่อนนี้ผูกพันจำนวน ๓๒.๖๙ ล้านบาท เบิกจ่ายจำนวน ๒๓.๔๐ ล้านบาท คิดเป็นการเบิกจ่ายร้อยละ ๓๑.๑๐ และมีการใช้จ่าย (เบิกจ่าย+PO) จำนวน ๕๖.๐๙ ล้านบาท คิดเป็นการใช้จ่ายร้อยละ ๗๔.๕๖

๒. ผลการใช้จ่าย...

๒. ผลการใช้จ่ายและเบิกจ่ายเงินงบประมาณที่ได้รับจัดสรรภาพรวมรายหน่วยงานเรียงลำดับจากมากไปหาน้อย สรุปได้ดังนี้

ลำดับ	สำนัก/กอง	การใช้จ่ายร้อยละ	เบิกจ่ายร้อยละ
๑	สำนักงานที่ปรึกษาการเกษตรต่างประเทศ	๙๘.๕๗	๙๘.๕๗
๒	กองคลัง	๙๕.๐๑	๘๓.๙๕
๓	สำนักบริหารกองทุนเพื่อช่วยเหลือเกษตรกรและรับเรื่องร้องเรียน	๙๓.๗๘	๙๓.๗๘
๔	สำนักงานเลขานุการคณะกรรมการส่งเสริมและพัฒนาาระบบเกษตรพันธสัญญา	๙๓.๖๒	๙๓.๔๕
๕	สำนักตรวจสอบภายใน	๙๒.๕๙	๙๒.๕๗
๖	สำนักงานรัฐมนตรี	๙๒.๒๙	๘๗.๕๑
๗	กองกลาง	๙๑.๕๙	๘๘.๑๐
๘	สำนักพัฒนาระบบบริหาร	๙๐.๗๕	๙๐.๔๘
๙	สำนักงานเกษตรและสหกรณ์จังหวัด ๗๖ จังหวัด	๙๐.๖๓	๘๘.๓๖
๑๐	กองเกษตรสารนิเทศ	๘๙.๓๒	๘๕.๖๖
๑๑	กองการเจ้าหน้าที่	๘๙.๒๙	๘๙.๑๗
๑๒	สำนักกฎหมาย	๘๙.๒๐	๘๙.๐๑
๑๓	สำนักแผนงานและโครงการพิเศษ	๘๙.๐๘	๘๗.๕๖
๑๔	ศูนย์ปฏิบัติการต่อต้านการทุจริต	๘๙.๐๕	๘๘.๙๑
๑๕	สถาบันเกษตรกรการ	๘๘.๒๕	๘๖.๕๗
๑๖	กองนโยบายเทคโนโลยีเพื่อการเกษตรและเกษตรกรรมยั่งยืน	๘๖.๓๑	๘๖.๒๔
๑๗	สำนักการเกษตรต่างประเทศ	๗๓.๒๖	๗๓.๒๔
๑๘	สำนักตรวจราชการ	๖๙.๔๗	๖๙.๐๖
๑๙	ศูนย์เทคโนโลยีสารสนเทศและการสื่อสาร	๖๙.๔๑	๓๕.๑๑
๒๐	กองบริหารงานกองทุนสงเคราะห์เกษตรกร	๖๗.๓๓	๖๗.๓๓
๒๑	กองประสานงานโครงการพระราชดำริ	๕๕.๗๐	๕๓.๙๔

๓. งบกลาง จำนวน ๑๗.๕๕ ล้านบาท เบิกจ่ายจำนวน ๑๗.๕๔ ล้านบาท คิดเป็นการเบิกจ่ายร้อยละ ๙๙.๙๗

๔. เงินโอนเบิกแทนให้หน่วยงานอื่น จำนวน ๖.๐๓ ล้านบาท เบิกจ่ายจำนวน ๕.๖๒ ล้านบาท คิดเป็นการเบิกจ่ายร้อยละ ๙๓.๓๒

๕. เงินรับเบิกแทนจากหน่วยงานอื่น จำนวน ๔๒.๐๗ ล้านบาท ก่อหนี้ผูกพันจำนวน ๐.๗๐ ล้านบาท เบิกจ่ายจำนวน ๒๕.๕๓ ล้านบาท คิดเป็นการเบิกจ่ายร้อยละ ๖๐.๖๙

๖. เงินกันไว้เบิกเหลืออมปีที่ขอขยายเวลาเบิกจ่ายถึงเดือนกันยายน ๒๕๖๗ จำนวน ๐.๓๖ ล้านบาท เบิกจ่ายจำนวน ๐.๓๒ ล้านบาท คิดเป็นร้อยละ ๘๗.๖๓

จากข้อมูลการเบิกจ่ายงบประมาณ ณ วันที่ ๓๑ กรกฎาคม ๒๕๖๗ สำนักงานปลัดกระทรวงเกษตรและสหกรณ์มีผลการใช้จ่ายเมื่อเทียบกับงบประมาณจัดสรรทั้งปีต่ำกว่าเป้าหมายตามมติคณะรัฐมนตรีเมื่อวันที่ ๙ เมษายน ๒๕๖๗ ร้อยละ ๓.๐๘ และต่ำกว่าแผนการเบิกจ่ายงบประมาณของ สป.กษ. สะสมร้อยละ ๗.๑๓ (ข้อมูลจากสำนักแผนงานและโครงการพิเศษ กำหนดแผนการเบิกจ่ายร้อยละ ๘๘.๖๒) โดยมีรายละเอียดดังนี้

๑) งบบุคลากร ...

- ๑) งบบุคลากร เบิกจ่ายร้อยละ ๘๗.๗๘ ต่ำกว่าแผนเบิกจ่ายสะสมร้อยละ ๔.๖๔ (แผนเบิกจ่าย ร้อยละ ๙๒.๔๒)
- ๒) งบดำเนินงาน เบิกจ่ายร้อยละ ๘๗.๓๘ ต่ำกว่าแผนเบิกจ่ายสะสมร้อยละ ๑.๓๒ (แผนเบิกจ่าย ร้อยละ ๘๘.๗๐)
- ๓) งบลงทุน เบิกจ่ายร้อยละ ๓๑.๑๐ ไม่มีการกำหนดแผนเบิกจ่าย
- ๔) งบเงินอุดหนุน เบิกจ่ายร้อยละ ๗๑.๘๙ ต่ำกว่าแผนเบิกจ่ายสะสมร้อยละ ๒๕.๒๖ (แผนเบิกจ่าย ร้อยละ ๙๗.๑๕)
- ๕) งบรายจ่ายอื่น เบิกจ่ายร้อยละ ๕๒.๙๔ ต่ำกว่าแผนเบิกจ่ายสะสมร้อยละ ๒๔.๕๓ (แผนเบิกจ่าย ร้อยละ ๗๗.๔๗)

กองคลัง พิจารณาแล้ว เห็นควรให้หน่วยงานในสังกัดสำนักงานปลัดกระทรวงเกษตรและสหกรณ์ ดำเนินการตามแผนปฏิบัติงานและแผนการใช้จ่ายเงินงบประมาณให้เป็นไปตามเป้าหมายที่กำหนดไว้

ทั้งนี้ สามารถศึกษาและทำความเข้าใจเกี่ยวกับการจำแนกประเภทงบรายจ่ายได้ที่ <https://bit.ly/๓rjBWvM> หรือ QR Code ที่ปรากฏตามท้ายหนังสือ

จึงเรียนมาเพื่อโปรดทราบ และกองคลังจักได้แจ้งหน่วยงานที่เกี่ยวข้องเพื่อทราบต่อไป ทั้งนี้ เป็นอำนาจของรองปลัดกระทรวงเกษตรและสหกรณ์ (นายนวนิตย์ พลเคน) ตามคำสั่งกระทรวงเกษตรและสหกรณ์ ที่ ๑๑๐๙/๒๕๖๖ ลงวันที่ ๒๑ ธันวาคม พ.ศ. ๒๕๖๖

รวม ๓
๑๙ ๕๑๖ ๗



วิมลจิน
มยุจิน

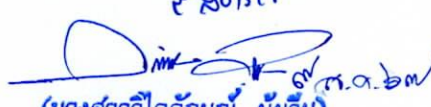

(นางสาววิไลลักษณ์ มยุจิน)
ผู้อำนวยการกองคลัง
สำนักงานปลัดกระทรวงเกษตรและสหกรณ์



การจำแนกประเภทงบรายจ่าย
<https://bit.ly/๓rjBWvM>

- ทราบ
- ดำเนินการตามเสนอ

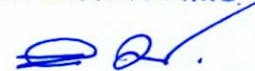

14 ๕ ๑67

(นายนวนิตย์ พลเคน)
รองปลัดกระทรวงเกษตรและสหกรณ์
ปฏิบัติราชการแทนปลัดกระทรวงเกษตรและสหกรณ์

ผ่าน



(นายจิติ โลหะปิยะพรรณ)
ผู้ช่วยปลัดกระทรวงเกษตรและสหกรณ์

กองคลัง
สน.ปลัดกระทรวงเกษตรและสหกรณ์
วันที่ ๑๕ ส.ค. ๒๕๖๗
เวลา ๑๕.๑๐ น.
รับที่
รับด้วย

ส่ง กลุ่มงบประมาณ

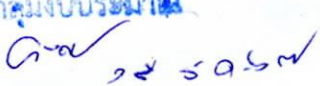

๑๙ ๕๑๖ ๗

สรุปผลการเบิกจ่ายเงินงบประมาณประจำปี พ.ศ. 2567
ข้อมูล ณ วันที่ 31 กรกฎาคม 2567

งบรายจ่าย	งบประมาณที่ได้รับ จัดสรร	ผูกพัน	เบิกจ่าย	คงเหลือ	% เบิกจ่าย	เป้าเบิกจ่าย	สูง/ต่ำ กว่าเป้า	การใช้จ่าย (เบิกจ่าย+PO)	% การใช้จ่าย	เป้าใช้จ่าย	สูง/ต่ำ กว่าเป้า
รายจ่ายประจำ	1,157,988,864.21	9,616,897.02	981,520,417.22	166,851,549.97	84.76	71.33	13.43	991,137,314.24	85.59	88.00	-2.41
งบบุคลากร	731,706,000.00		642,296,765.41	89,409,234.59	87.78			642,296,765.41	87.78		
งบดำเนินงาน	278,846,350.50	9,269,747.02	243,651,655.67	25,924,947.81	87.38			252,921,402.69	90.70		
- แผนงานบุคลากรภาครัฐ	55,437,600.00		53,053,073.12	2,384,526.88	95.70			53,053,073.12	95.70		
- แผนงานพื้นฐานฯ	223,408,750.50	9,269,747.02	190,598,582.55	23,540,420.93	85.31			199,868,329.57	89.46		
งบเงินอุดหนุน	92,438,000.00		66,453,054.99	25,984,945.01	71.89			66,453,054.99	71.89		
งบรายจ่ายอื่น	54,998,513.71	347,150.00	29,118,941.15	25,532,422.56	52.94			29,466,091.15	53.58		
รายจ่ายลงทุน	75,233,535.79	32,692,890.50	23,398,535.02	19,142,110.27	31.10	39.00	-7.90	56,091,425.52	74.56	86.67	-12.11
งบลงทุน	75,233,535.79	32,692,890.50	23,398,535.02	19,142,110.27	31.10			56,091,425.52	74.56		
ภาพรวม	1,233,222,400.00	42,309,787.52	1,004,918,952.24	185,993,660.24	81.49	65.00	16.49	1,047,228,739.76	84.92	88.00	-3.08

หมายเหตุ : ได้รับจัดสรรงบลงทุน จำนวน 79,191,100 บาท โอนเปลี่ยนแปลงรายการจำนวน 3,957,564.21 บาท คงเหลือ 75,233,535.79 บาท

สรุปผลการเบิกจ่ายเงินงบประมาณรายจ่ายประจำปีงบประมาณ พ.ศ. 2567

ณ วันที่ 31 กรกฎาคม 2567

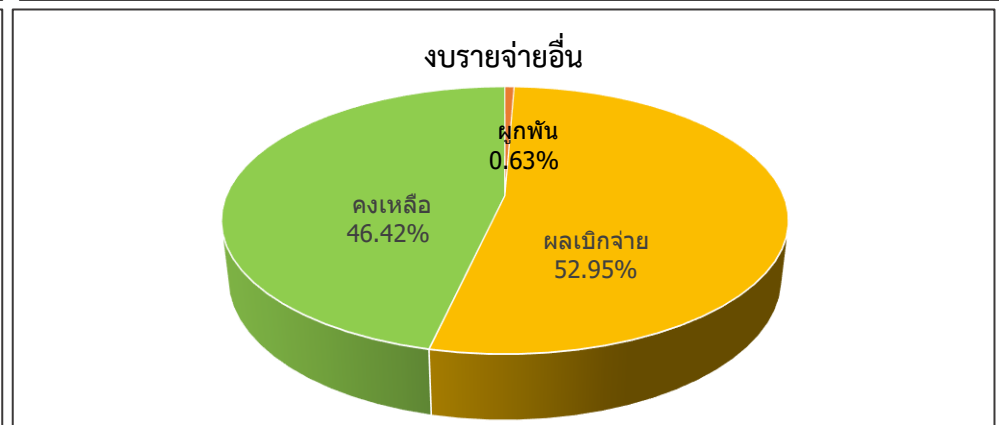
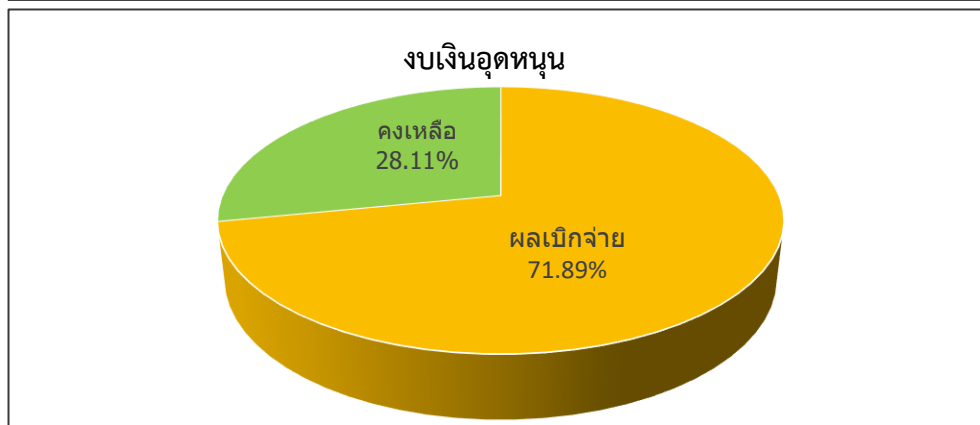
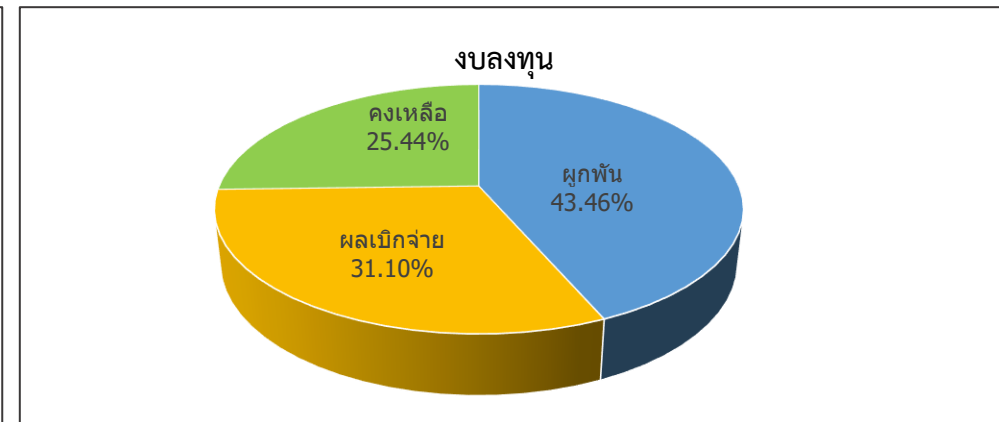
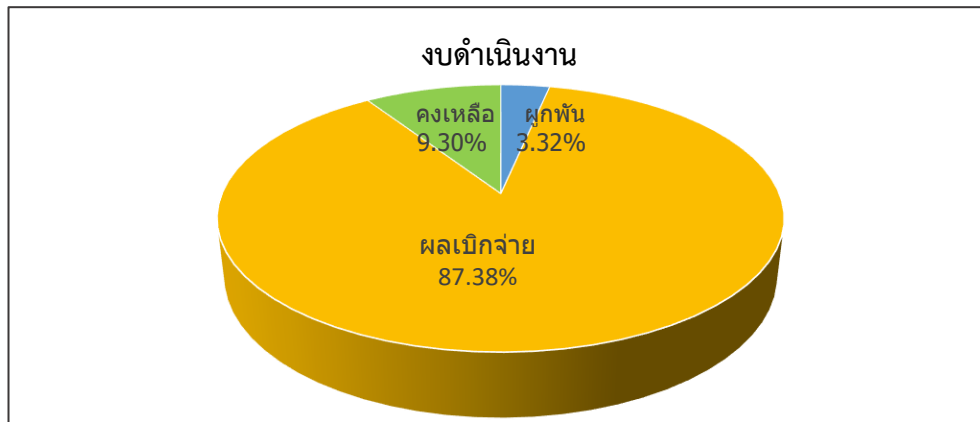
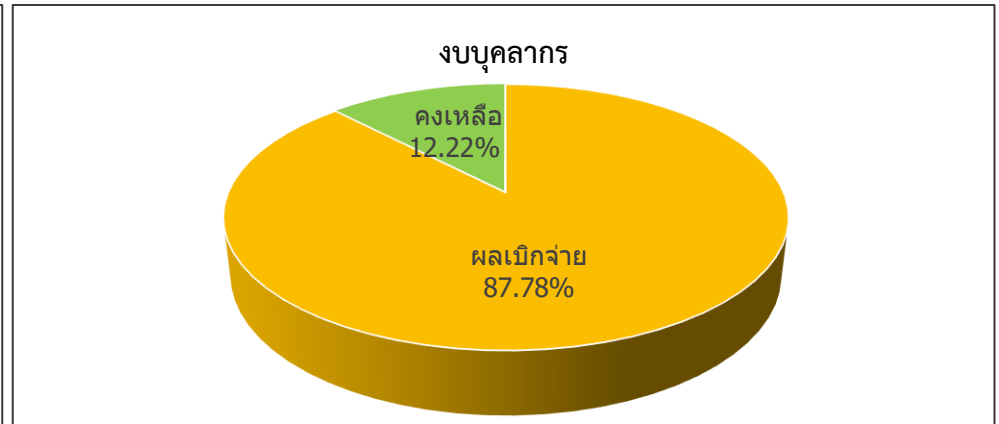
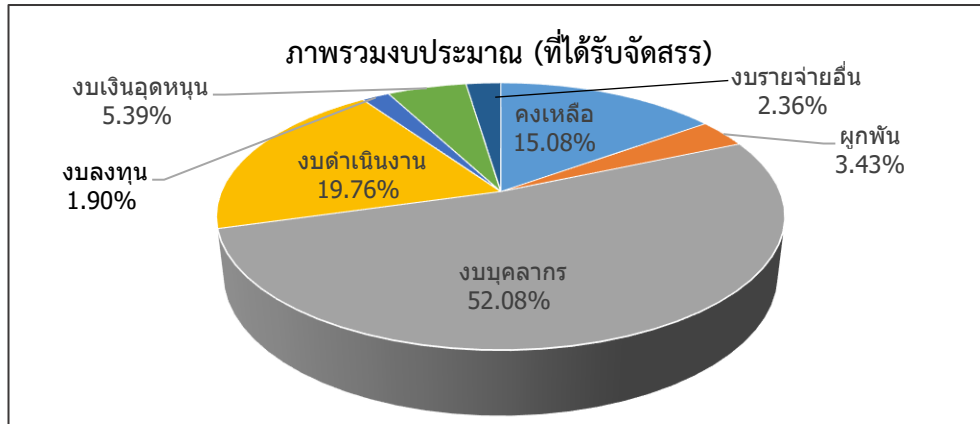

สรุปผลการใช้จ่ายเงินงบประมาณรายจ่ายประจำปีงบประมาณ พ.ศ. 2567 (เบิกจ่าย+ผูกพัน)

แยกรายหน่วยงาน เรียงลำดับจากมากไปหาน้อย

ณ วันที่ 31 กรกฎาคม 2567

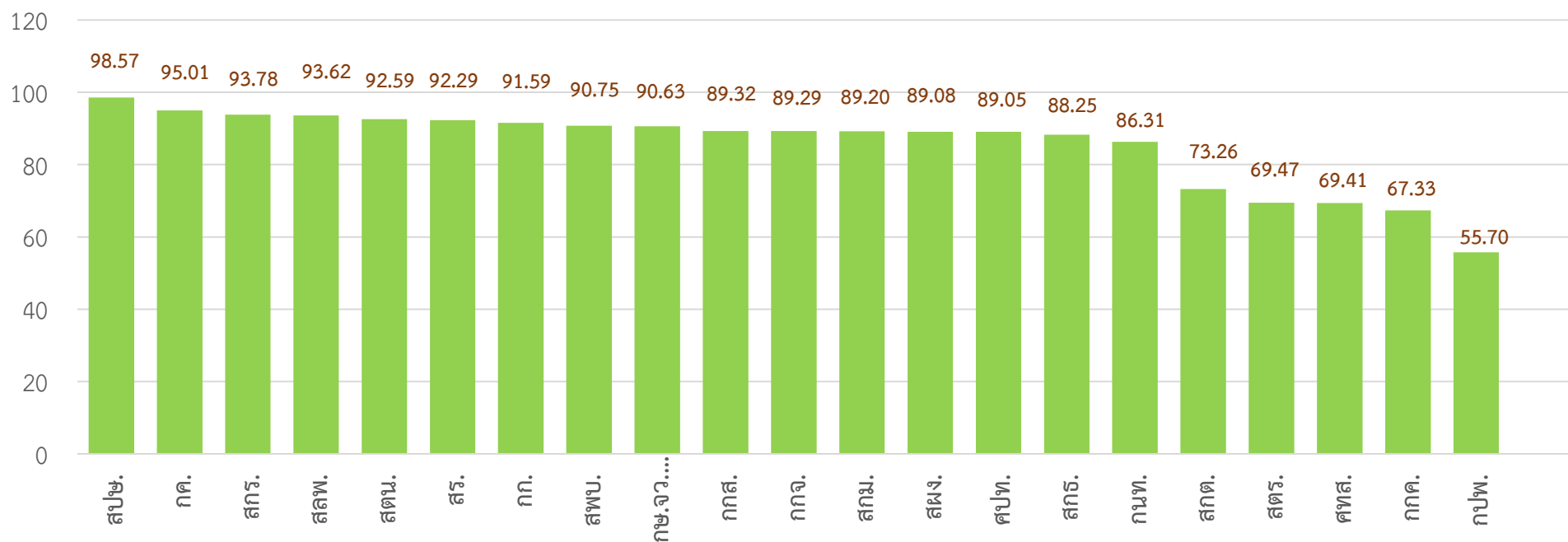

สถิติการเบิกจ่ายเงินจากระบบ GFMIS

เทียบแผนของหน่วยงานและมติ ครม.

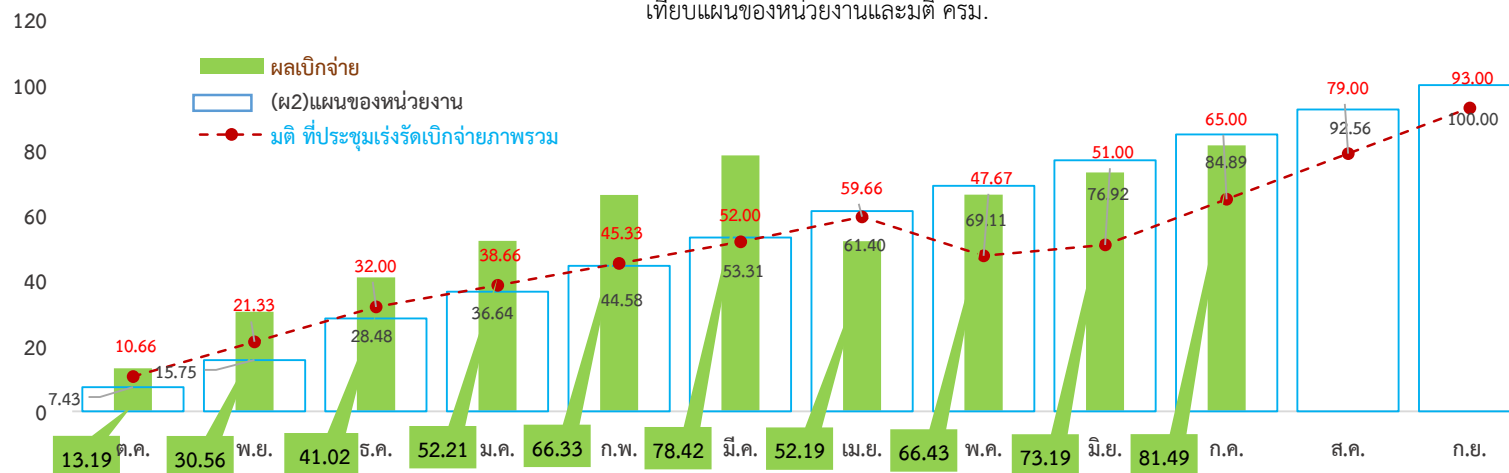

สถิติการใช้จ่ายเงินจากระบบ GFMIS

เทียบแผนของหน่วยงานและมติ ครม.

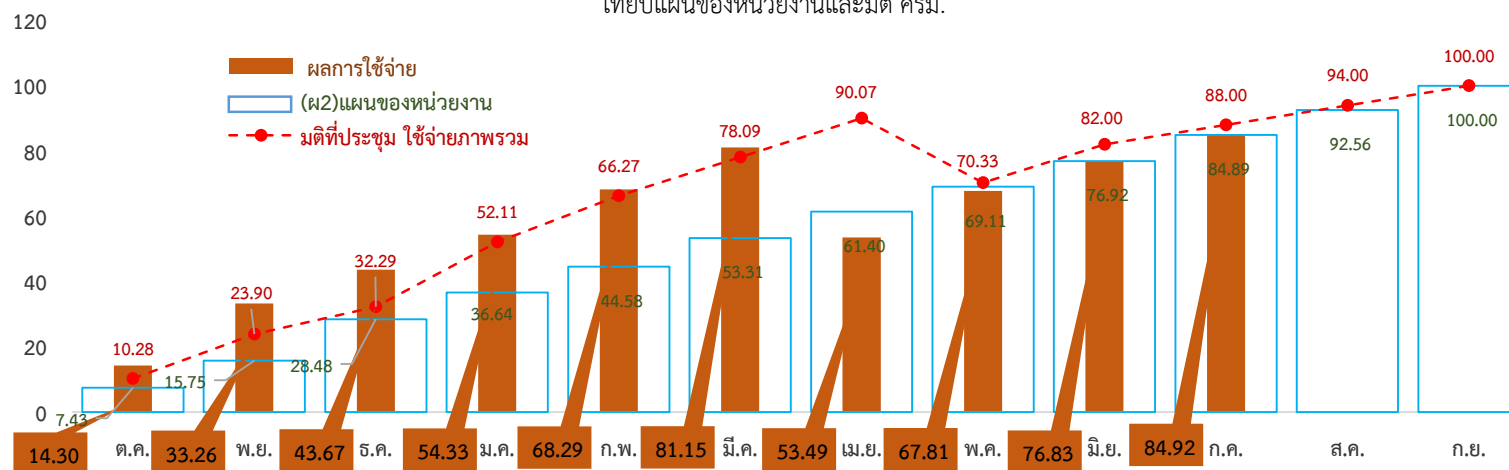

สรุปผลการเบิกจ่ายเงินงบประมาณรายจ่ายประจำปีงบประมาณ พ.ศ. 2567
 แยกตามประเภทรายจ่าย เรียงลำดับตามผลการใช้จ่ายจากมากไปหาน้อย
 ข้อมูล ณ วันที่ 31 กรกฎาคม 2567

หน่วยงาน	รายจ่ายประจำ					รายจ่ายลงทุน					รวม					
	งบประมาณที่ได้รับจัดสรร	ผูกพัน	ผลเบิกจ่าย	คงเหลือ	%เบิก	งบประมาณที่ได้รับจัดสรร	ผูกพัน	ผลเบิกจ่าย	คงเหลือ	%เบิก	งบประมาณที่ได้รับจัดสรร	ผูกพัน	ผลเบิกจ่าย	คงเหลือ	%การใช้จ่าย	%เบิก
สปช.	136,042,980.68	-	133,842,534.94	2,200,445.74	98.38	17,942,885.79		17,942,885.52	0.27	100.00	153,985,866.47	-	151,785,420.46	2,200,446.01	98.57	98.57
กค.	54,174,439.48	2,999,212.10	48,299,063.95	2,876,163.43	89.15	3,428,145.00	3,368,315.00	59,830.00	-	1.75	57,602,584.48	6,367,527.10	48,358,893.95	2,876,163.43	95.01	83.95
สกร.	11,777,397.00	-	11,045,292.66	732,104.34	93.78				-	-	11,777,397.00	-	11,045,292.66	732,104.34	93.78	93.78
สสพ.	3,101,852.99	5,356.96	2,898,605.14	197,890.89	93.45				-	-	3,101,852.99	5,356.96	2,898,605.14	197,890.89	93.62	93.45
สตน.	10,051,788.68	1,455.44	9,372,650.88	677,682.36	93.24	72,600.00			72,600.00	-	10,124,388.68	1,455.44	9,372,650.88	750,282.36	92.59	92.57
สร.	31,700,684.00	1,515,741.81	27,740,496.94	2,444,445.25	87.51				-	-	31,700,684.00	1,515,741.81	27,740,496.94	2,444,445.25	92.29	87.51
กก.	28,134,379.72	281,206.32	25,424,825.45	2,428,347.95	90.37	725,618.00	725,618.00		-	-	28,859,997.72	1,006,824.32	25,424,825.45	2,428,347.95	91.59	88.10
สพบ.	7,228,031.00	20,002.80	6,539,783.64	668,244.56	90.48				-	-	7,228,031.00	20,002.80	6,539,783.64	668,244.56	90.75	90.48
กษ.จว. 76 จังหวัด	507,243,605.18	329,160.04	458,589,737.87	48,324,707.27	90.41	17,586,000.00	11,598,157.50	5,145,867.50	841,975.00	29.26	524,829,605.18	11,927,317.54	463,735,605.37	49,166,682.27	90.63	88.36
กคส.	16,621,134.10	223,119.88	14,579,560.67	1,818,453.55	87.72	400,000.00	400,000.00		-	-	17,021,134.10	623,119.88	14,579,560.67	1,818,453.55	89.32	85.66
กกจ.	23,983,520.00	28,201.60	21,434,465.60	2,520,852.80	89.37	53,600.00			53,600.00	-	24,037,120.00	28,201.60	21,434,465.60	2,574,452.80	89.29	89.17
สทม.	10,696,020.00	19,888.40	9,520,548.14	1,155,583.46	89.01				-	-	10,696,020.00	19,888.40	9,520,548.14	1,155,583.46	89.20	89.01
สผง.	30,086,460.00	350,400.00	26,439,111.57	3,296,948.43	87.88	108,900.00	108,000.00		900.00	-	30,195,360.00	458,400.00	26,439,111.57	3,297,848.43	89.08	87.56
ศปท.	2,497,625.07	3,542.56	2,220,640.97	273,441.54	88.91				-	-	2,497,625.07	3,542.56	2,220,640.97	273,441.54	89.05	88.91
สกร.	22,672,970.00	380,781.90	19,628,312.09	2,663,876.01	86.57				-	-	22,672,970.00	380,781.90	19,628,312.09	2,663,876.01	88.25	86.57
กนท.	13,583,290.00	9,585.52	11,714,534.07	1,859,170.41	86.24				-	-	13,583,290.00	9,585.52	11,714,534.07	1,859,170.41	86.31	86.24
สกต.	124,131,359.12	28,460.56	90,914,760.09	33,188,138.47	73.24				-	-	124,131,359.12	28,460.56	90,914,760.09	33,188,138.47	73.26	73.24
สตร.	42,607,068.00	175,192.80	29,423,922.33	13,007,952.87	69.06				-	-	42,607,068.00	175,192.80	29,423,922.33	13,007,952.87	69.47	69.06
ศทส.	23,259,480.00	3,084,899.61	19,794,761.38	379,819.01	85.10	33,824,752.00	16,492,800.00	249,952.00	17,082,000.00	0.74	57,084,232.00	19,577,699.61	20,044,713.38	17,461,819.01	69.41	35.11
กกค.	2,331,360.00	-	1,569,787.98	761,572.02	67.33				-	-	2,331,360.00	-	1,569,787.98	761,572.02	67.33	67.33
กปพ.	9,092,380.93	160,688.72	4,904,073.71	4,027,618.50	53.94				-	-	9,092,380.93	160,688.72	4,904,073.71	4,027,618.50	55.70	53.94
สป.กษ.	19,845,419.90			19,845,419.90	-				-	-	19,845,419.90	-	-	19,845,419.90	-	-
งบสนับสนุน ภารกิจเร่งด่วน	21,100,152.21	-	0.00	21,100,152.21	-	1,091,035.00			1,091,035.00	-	22,191,187.21	-	-	22,191,187.21	0.00	-
โอนเบิกแทน	6,025,466.15	-	5,622,947.15	402,519.00	93.32				-	-	6,025,466.15	-	5,622,947.15	402,519.00	93.32	93.32
รวม	1,157,988,864.21	9,616,897.02	981,520,417.22	166,851,549.97	84.76	75,233,535.79	32,692,890.50	23,398,535.02	19,142,110.27	31.10	1,233,222,400.00	42,309,787.52	1,004,918,952.24	185,993,660.24	84.92	81.49

หน่วยงาน	งบบุคลากร				งบดำเนินงาน				งบลงทุน				งบเงินอุดหนุน				งบรายจ่ายอื่น					รวม						
	งบประมาณ	ผลเบิกจ่าย	คงเหลือ	%เบิก	งบประมาณ	ผูกพัน	ผลเบิกจ่าย	คงเหลือ	%เบิก	งบประมาณ	ผูกพัน	ผลเบิกจ่าย	คงเหลือ	%เบิก	งบประมาณ	ผลเบิกจ่าย	คงเหลือ	%เบิก	งบประมาณ	ผูกพัน	ผลเบิกจ่าย	คงเหลือ	%เบิก	งบประมาณ	ผูกพัน	ผลเบิกจ่าย	คงเหลือ	%เบิก
แพร่	4,869,090.00	4,564,536.12	304,553.88	93.75	870,290.00	-	767,274.91	103,015.09	88.16										65,400.00	-	46,460.00	18,940.00	71.04	5,804,780.00	-	5,378,271.03	426,508.97	92.65
น่าน	5,392,040.00	4,544,936.60	847,103.40	84.29	988,580.00	-	842,962.94	145,617.06	85.27										430,600.00	-	240,243.96	190,356.04	55.79	6,811,220.00	-	5,628,143.50	1,183,076.50	82.63
พะเยา	5,124,730.00	4,472,385.00	652,345.00	87.27	1,609,795.00	-	1,473,169.17	136,625.83	91.51	1,089,500.00	1,089,500.00	-	-	-	-	-	-	-	69,700.00	-	38,365.00	31,335.00	55.04	7,893,725.00	1,089,500.00	5,983,919.17	820,305.83	75.81
เชียงใหม่	5,434,770.00	5,961,670.00	-526,900.00	109.69	1,383,630.00	-	1,289,877.09	93,752.91	93.22	1,088,000.00	1,088,000.00	-	-	-	-	-	-	-	333,600.00	-	262,880.00	70,720.00	78.80	8,240,000.00	1,088,000.00	7,514,427.09	362,427.09	91.19
แม่ฮ่องสอน	5,343,930.00	4,786,500.00	557,430.00	89.57	949,230.00	-	828,490.33	120,739.67	87.28	1,055,900.00		1,055,900.00	-	100.00					454,000.00	-	319,510.51	134,489.49	70.38	7,803,060.00	-	6,990,400.84	812,659.16	89.59
นครสวรรค์	4,998,760.00	4,326,659.00	672,101.00	86.55	1,117,713.00	-	964,102.05	153,610.95	86.26										95,600.00	-	85,850.00	9,750.00	89.80	6,212,073.00	-	5,376,611.05	835,461.95	86.55
อุทัยธานี	5,180,590.00	4,349,310.64	831,279.36	83.95	961,755.00	-	867,358.82	94,396.18	90.19	1,030,000.00		1,030,000.00	-	100.00					65,400.00	-	60,145.00	5,255.00	91.96	7,237,745.00	-	6,306,814.46	930,930.54	87.14
กำแพงเพชร	5,014,360.00	5,278,785.00	-264,425.00	105.27	875,520.00	-	766,346.76	109,173.24	87.53										78,300.00	-	58,805.00	19,495.00	75.10	5,968,180.00	-	6,103,936.76	135,756.76	102.27
ตาก	5,360,690.00	5,149,045.00	211,645.00	96.05	1,144,162.00	-	1,036,111.81	108,050.19	90.56										114,700.00	-	76,018.00	38,682.00	66.28	6,619,552.00	-	6,261,174.81	358,377.19	94.59
อุ้งใหญ่	5,194,980.00	5,229,833.06	-34,853.06	100.67	918,760.00	-	844,249.76	74,510.24	91.89										111,700.00	-	98,865.00	12,835.00	88.51	6,225,440.00	-	6,172,947.82	52,492.18	99.16
พิษณุโลก	6,116,350.00	5,186,234.52	930,115.48	84.79	1,026,595.00	-	907,214.51	119,380.49	88.37										129,700.00	-	104,552.50	25,147.50	80.61	7,272,645.00	-	6,198,001.53	1,074,643.47	85.22
พิจิตร	6,288,800.00	5,558,040.00	730,760.00	88.38	986,970.00	-	886,978.44	99,991.56	89.87										82,600.00	-	875.00	7,358,370.00	-	6,526,743.44	831,626.56	88.70		
เพชรบูรณ์	5,088,730.00	4,465,730.00	623,000.00	87.76	826,109.00	3,000.00	760,852.47	62,256.53	92.10										78,300.00	-	72,582.00	5,718.00	92.70	5,993,139.00	3,000.00	5,299,164.47	690,974.53	88.42
ราชบุรี	5,143,010.00	5,122,040.00	20,970.00	99.59	945,975.00	15,000.00	787,107.68	143,867.32	83.21										79,000.00	-	69,800.00	9,200.00	88.35	6,167,985.00	15,000.00	5,978,947.68	174,037.32	96.94
กาญจนบุรี	5,245,370.00	4,842,523.23	402,846.77	92.32	1,097,330.00	-	969,842.78	127,487.22	88.38	2,899,000.00	2,899,000.00	-	-	-	-	-	-	-	537,000.00	-	407,200.00	129,800.00	75.83	9,778,725.00	2,899,000.00	6,219,566.01	660,133.99	63.60
สุพรรณบุรี	6,710,630.00	5,606,000.67	1,104,629.33	83.54	961,001.00	-	853,658.59	107,342.41	88.83										74,000.00	-	68,735.00	5,265.00	92.89	7,745,631.00	-	6,528,394.26	1,217,236.74	84.28
นครปฐม	5,773,270.00	5,109,000.97	664,269.03	88.49	1,037,701.00	16,500.00	923,600.31	97,600.69	89.00										61,000.00	-	60,503.00	497.00	99.19	6,871,971.00	16,500.00	6,093,104.28	762,366.72	88.67
สมุทรสาคร	5,178,690.00	4,063,171.61	1,115,518.39	78.46	840,669.94	-	715,377.82	125,292.12	85.10	885,900.00	586,890.00	-	-	-	-	-	-	-	46,450.00	-	43,699.30	2,750.70	94.08	6,951,709.94	586,890.00	4,822,248.73	1,542,571.21	69.37
สมุทรสงคราม	4,700,680.00	4,124,702.00	575,978.00	87.75	921,120.00	-	808,696.09	112,423.91	87.79										43,700.00	-	33,425.00	10,275.00	76.49	5,665,500.00	-	4,966,823.09	698,676.91	87.67
เพชรบุรี	5,955,470.00	5,265,330.00	690,140.00	88.41	1,475,880.00	-	1,286,130.12	189,749.88	87.14										85,400.00	-	65,842.00	19,558.00	77.10	7,516,750.00	-	6,617,302.12	899,447.88	88.03
ประจวบคีรีขันธ์	3,962,180.00	3,785,053.54	177,126.46	95.53	913,810.00	2,600.00	865,128.44	46,081.56	94.67										65,400.00	-	41,125.00	24,275.00	62.88	4,941,390.00	2,600.00	4,691,306.98	247,883.02	94.94
นครศรีธรรมราช	6,474,410.00	6,890,280.00	-415,870.00	106.42	960,590.00	-	883,013.02	77,576.98	91.92	1,357,000.00	1,357,000.00	-	-	-	-	-	-	-	400,200.00	-	269,453.74	130,746.26	67.33	9,192,200.00	1,357,000.00	8,042,746.76	1,149,453.24	87.50
กระบี่	5,309,240.00	4,357,425.00	951,815.00	82.07	924,730.00	4,000.00	825,284.13	95,445.87	89.25										65,400.00	-	46,952.00	18,448.00	71.79	6,299,370.00	4,000.00	5,229,661.13	1,065,708.87	83.02
พังงา	5,123,910.00	4,147,149.70	976,760.30	80.94	889,355.00	-	786,185.51	103,169.49	88.40										65,400.00	-	62,150.00	3,250.00	95.03	6,078,665.00	-	4,995,485.21	1,083,179.79	82.18
ภูเก็ต	5,229,410.00	4,980,645.16	248,764.84	95.24	1,053,811.00	-	899,302.71	154,508.29	85.34										43,700.00	-	34,865.00	8,835.00	79.78	6,326,921.00	-	5,914,812.87	412,108.13	93.49
สุราษฎร์ธานี	5,460,030.00	5,684,814.85	-224,784.85	104.12	1,131,360.00	-	995,748.17	135,611.83	88.01										113,000.00	-	104,378.00	8,622.00	92.37	6,704,390.00	-	6,784,941.02	-80,551.02	101.20
ระนอง	5,574,420.00	5,265,770.97	308,649.03	94.46	1,054,110.00	-	975,214.81	78,895.19	92.52										52,400.00	-	51,400.00	1,000.00	98.09	6,680,930.00	-	6,292,385.78	388,544.22	94.18
ชุมพร	5,391,090.00	4,500,028.27	891,061.73	83.47	953,400.00	-	849,157.02	104,242.98	89.07	1,358,000.00		1,358,000.00	-	100.00					230,400.00	-	175,536.00	54,864.00	76.19	7,932,890.00	-	6,882,721.29	1,050,168.71	86.76
สงขลา	7,559,780.00	6,834,406.26	725,373.74	90.40	1,227,832.00	-	1,050,657.96	177,174.04	85.57										1,430,700.00	-	1,045,452.50	385,247.50	73.07	10,218,312.00	-	8,930,516.72	1,287,795.28	87.40
สตูล	5,306,500.00	4,755,710.00	550,790.00	89.62	918,100.00	-	824,879.48	93,220.52	89.85										61,000.00	-	59,500.00	1,500.00	97.54	6,285,600.00	-	5,640,089.48	645,510.52	89.73
ตรัง	5,183,310.00	5,094,960.94	88,349.06	98.30	864,460.00	14,463.00	711,028.41	138,968.59	82.25	145,200.00		145,200.00	-	-	-	-	-	-	74,000.00	-	59,161.62	14,838.38	79.95	6,266,970.00	14,463.00	5,865,150.97	387,356.03	93.59
พัทลุง	5,042,350.00	4,960,477.10	81,872.90	98.38	1,152,587.00	37,430.74	999,893.86	115,262.40	86.75										185,300.00	-	155,990.00	29,310.00	84.18	6,380,237.00	37,430.74	6,116,360.96	226,445.30	95.86
ปัตตานี	6,484,160.00	6,703,604.36	-219,444.36	103.38	995,780.00	-	848,541.07	147,238.93	85.21										3,594,490.00	-	2,584,973.76	1,009,516.24	71.91	11,074,430.00	-	10,137,119.19	937,310.81	91.54
ยะลา	6,248,980.00	5,916,893.36	332,086.64	94.69	1,260,670.00	-	1,018,617.21	242,052.79	80.80	1,090,900.00		1,090,900.00	-	100.00					1,850,010.00	-	1,272,251.00	577,759.00	68.77	10,450,560.00	-	9,298,661.57	1,151,898.43	88.98
นราธิวาส	6,973,860.00	6,879,302.15	94,557.85	98.64	1,185,410.00	15,000.00	1,041,403.94	129,006.06	87.85										2,832,010.00	-	1,818,644.02	1,013,365.98	64.22	10,991,280.00	15,000.00	9,739,350.11	1,236,929.89	88.61
บึงกาฬ	4,743,880.00	3,082,714.19	1,661,165.81	64.98	987,450.00	-	871,332.09	116,117.91	88.24										70,400.00	-	63,675.00	6,725.00	90.45					

รายละเอียดงบประมาณประจำปีงบประมาณ พ.ศ. 2567

รายละเอียดรายการแยกตามหน่วยงาน

ข้อมูล ณ วันที่ 31 กรกฎาคม 2567

ลำดับ	หน่วยงาน / รายการ	งบประมาณที่ได้รับจัดสรร	ผูกพัน	ผลเบิกจ่าย	คงเหลือ	%เบิก	หมายเหตุ
รวม สป.กษ.		75,233,535.79	32,692,890.50	23,398,535.02	19,142,110.27	31.10	
1	งบสนับสนุนเร่งด่วนนอกแผน (สผง.)	1,091,035.00	-	-	1,091,035.00	-	
	ปรับปรุงห้องประชุมสำนักงานเกษตรและสหกรณ์จังหวัดฉะเชิงเทรา ตำบลบางตีนเป็ด อำเภอเมืองฉะเชิงเทรา จังหวัดฉะเชิงเทรา	290,000.00			290,000.00	-	ตามหนังสือ ฉช 0006/8409 ลว18มิ.ย.67
	รถบรรทุก (ดีเซล) ขนาด 1 ตัน ปริมาตรกระบอสูบไม่ต่ำกว่า 2,400 ซีซี หรือกำลังเครื่องยนต์สูงสุดไม่ต่ำกว่า 110 กิโลวัตต์ ขับเคลื่อน 4 ล้อ แบบดับเบิลแคบ พร้อมหลังคาไฟเบอร์กลาสหรือเหล็ก ตำบลบ้านต้อม อำเภอเมืองพะเยา จังหวัดพะเยา	1,400.00			1,400.00	-	ตามหนังสือ พย 0006/10111 ลว13มิ.ย.67
	รถบรรทุก (ดีเซล) ขนาด 1 ตัน ปริมาตรกระบอสูบไม่ต่ำกว่า 2,400 ซีซี หรือกำลังเครื่องยนต์สูงสุดไม่ต่ำกว่า 110 กิโลวัตต์ ขับเคลื่อน 4 ล้อ แบบดับเบิลแคบ พร้อมหลังคาไฟเบอร์กลาสหรือเหล็ก ตำบลเวียง อำเภอเมืองเชียงราย จังหวัดเชียงราย	2,900.00			2,900.00	-	ตามหนังสือ ชร 0006/15107 ลว14มิ.ย.67
	รถบรรทุก (ดีเซล) ขนาด 1 ตัน ปริมาตรกระบอสูบไม่ต่ำกว่า 2,400 ซีซี หรือกำลังเครื่องยนต์สูงสุดไม่ต่ำกว่า 110 กิโลวัตต์ ขับเคลื่อน 4 ล้อ แบบดับเบิลแคบ พร้อมหลังคาไฟเบอร์กลาสหรือเหล็ก ตำบลจองคำ อำเภอเมืองแม่ฮ่องสอน จังหวัดแม่ฮ่องสอน	35,000.00			35,000.00	-	ตามหนังสือ 0006/4131 ลว. 20 พ.ค.67
	รถบรรทุก (ดีเซล) ขนาด 1 ตัน ปริมาตรกระบอสูบไม่ต่ำกว่า 2,400 ซีซี หรือกำลังเครื่องยนต์สูงสุดไม่ต่ำกว่า 110 กิโลวัตต์ ขับเคลื่อน 4 ล้อ แบบดับเบิลแคบ พร้อมหลังคาไฟเบอร์กลาสหรือเหล็ก ตำบลอุทัยใหม่ อำเภอเมืองอุทัยธานี จังหวัดอุทัยธานี	60,900.00			60,900.00	-	ตามหนังสือ อน 0006/6204 ลว11มิ.ย.67
	ปรับปรุงสำนักงานเกษตรและสหกรณ์จังหวัดกาญจนบุรี ตำบลปากแพรก อำเภอเมืองกาญจนบุรี จังหวัดกาญจนบุรี	31,500.00			31,500.00	-	ตามหนังสือ กจ 0006/11200 ลว25มิ.ย.67
	ปรับปรุงสำนักงานเกษตรและสหกรณ์จังหวัดตรัง ตำบลทับเที่ยง อำเภอเมืองตรัง จังหวัดตรัง	28,466.00			28,466.00	-	ตามหนังสือ ตจ 0006.1/5543 ลว.27 พ.ค.67

ลำดับ	หน่วยงาน / รายการ	งบประมาณที่ได้รับจัดสรร	ผูกพัน	ผลเบิกจ่าย	คงเหลือ	%เบิก	หมายเหตุ
	ปรับปรุงถนนภายในสำนักงานเกษตรและสหกรณ์จังหวัดขอนแก่น ตำบลท่าพระ อำเภอเมือง จังหวัดขอนแก่น	78,769.00			78,769.00	-	
	ปรับปรุงบ้านพักข้าราชการ สำนักงานเกษตรและสหกรณ์จังหวัดขอนแก่น ตำบลท่าพระ อำเภอเมือง จังหวัดขอนแก่น	561,100.00			561,100.00	-	
	รถโดยสาร ขนาด 12 ที่นั่ง (ดีเซล) ปริมาตรกระบอกสูบไม่ต่ำกว่า 2,400 ซีซี หรือกำลังเครื่องยนต์สูงสุดไม่ต่ำกว่า 90 กิโลวัตต์ ตำบลในเมือง อำเภอเมือง นครศรีธรรมราช จังหวัดนครศรีธรรมราช	1,000.00	-		1,000.00	-	
2	สำนักตรวจสอบภายใน	72,600.00	-	-	72,600.00	-	
	เครื่องปรับอากาศ แบบแยกส่วน (ราคารวมค่าติดตั้ง) แบบตั้งพื้นหรือแบบแขวน ขนาด 26,000 บีทียู 2เครื่อง 36,300*2	72,600.00		-	72,600.00	-	อยู่ระหว่างขออนุมัติเปลี่ยนแปลงรายละเอียด เป็นระบบ Inverter
3	กองกลาง	725,618.00	725,618.00	-	-	-	
	มิกเซอร์ดิจิทัล	67,196.00	67,196.00		-	-	อยู่ระหว่างเบิกจ่าย
	เพาเวอร์แอมป์	123,050.00	123,050.00		-	-	อยู่ระหว่างเบิกจ่าย
	เครื่องควบคุมระบบดิจิทัล	42,372.00	42,372.00		-	-	อยู่ระหว่างเบิกจ่าย
	ป้ายพระบรมฉายาลักษณ์ พระบาทสมเด็จพระเจ้าอยู่หัว	115,000.00	115,000.00		-	-	อยู่ระหว่างเบิกจ่าย
	ป้ายตราสัญลักษณ์ วปร.	115,000.00	115,000.00		-	-	อยู่ระหว่างเบิกจ่าย
	ป้ายพระบรมฉายาลักษณ์ พร้อมเครื่องสักการะ	263,000.00	263,000.00		-	-	อยู่ระหว่างเบิกจ่าย
4	กองการเจ้าหน้าที่	53,600.00	-	-	53,600.00	-	
	เครื่องปรับอากาศ แบบแยกส่วน (ราคารวมค่าติดตั้ง) แบบตั้งพื้นหรือแบบแขวน (ระบบ Inverter) ขนาด 36,000 บีทียู	53,600.00	-	-	53,600.00	-	อยู่ระหว่างจัดทำใบสั่งซื้อ
5	กองคลัง	3,428,145.00	3,368,315.00	59,830.00	-	1.75	
	รถนั่งส่วนกลาง ปริมาตรกระบอกสูบ 1,400 - 1,600 ซีซี หรือกำลังเครื่องยนต์สูงสุดไม่ต่ำกว่า 70 กิโลวัตต์	512,700.00	512,700.00		-	-	ครบกำหนดส่งมอบ 3 ต.ค. 67
	รถบรรทุก (ดีเซล) ขนาด 1 ตัน ปริมาตรกระบอกสูบไม่ต่ำกว่า 2,400 ซีซี หรือกำลังเครื่องยนต์สูงสุดไม่ต่ำกว่า 110 กิโลวัตต์ ขับเคลื่อน 2 ล้อ แบบดับเบิลแคบ จำนวน 2 คัน	1,338,000.00	1,338,000.00		-	-	ตรวจรับเรียบร้อยแล้ว

ลำดับ	หน่วยงาน / รายการ	งบประมาณที่ได้รับจัดสรร	ผูกพัน	ผลเบิกจ่าย	คงเหลือ	%เบิก	หมายเหตุ
	รถโดยสาร ขนาด 12 ที่นั่ง (ดีเซล) ปริมาตรกระบอกสูบไม่ต่ำกว่า 2,400 ซีซี หรือกำลังเครื่องยนต์สูงสุดไม่ต่ำกว่า 90 กิโลวัตต์	1,470,000.00	1,470,000.00	-	-	-	ครบกำหนดส่งมอบ 22 ต.ค.67
	วิทยุสื่อสาร จำนวน 7 เครื่อง	15,330.00		15,330.00	-	100.00	
	เครื่องพิมพ์เลเซอร์ หรือ LED ขาวดำ ชนิด Network แบบที่ 1 (28/หน้า/นาที่) จำนวน 5 เครื่อง	44,500.00		44,500.00	-	100.00	
	เครื่องปรับอากาศ แบบแยกส่วน (ราคารวมค่าติดตั้ง) แบบตั้งพื้นหรือแบบแขวน (ระบบ Inverter) ขนาด 24,000 บีทียู	47,615.00	47,615.00	-	-	-	อยู่ระหว่างเบิกจ่าย
6	กองเกษตรสารนิเทศ	400,000.00	400,000.00	-	-	-	
	กล้องถ่ายภาพนิ่งระบบดิจิทัล จำนวน 2 ชุด	400,000.00	400,000.00		-	-	อยู่ระหว่างเบิกจ่าย
7	ศูนย์เทคโนโลยีสารสนเทศและการสื่อสาร	33,824,752.00	16,492,800.00	249,952.00	17,082,000.00	0.74	
	โครงการเพิ่มประสิทธิภาพระบบเครื่องคอมพิวเตอร์แม่ข่ายเสมือน	16,200,000.00	16,200,000.00		-	-	ส่งงานงวดที่ 1 และ 2 เรียบร้อยแล้ว
	โครงการพัฒนาศูนย์ให้บริการภาครัฐเพื่อประชาชนครบวงจรแบบเบ็ดเสร็จ	17,082,000.00			17,082,000.00	-	เสนอราคา 15 ส.ค.67
	เครื่องสแกนใบหน้า-ลายนิ้วมือ สำหรับบันทึกเวลาเข้า-ออกงาน พร้อมติดตั้ง 8 เครื่อง	249,952.00		249,952.00	-	100.00	
	เครื่องปรับอากาศชนิดแยกส่วนแบบตั้งพื้นหรือแขวน ขนาด 44,356 บีทียู 2 เครื่อง	104,000.00	104,000.00		-	-	อยู่ระหว่างเบิกจ่าย
	เครื่องปรับอากาศ แบบแยกส่วน (ราคารวมค่าติดตั้ง) แบบตั้งพื้นหรือแบบแขวน (ระบบ Inverter) ขนาด 30,000 บีทียู 4 เครื่อง 47,200*4	188,800.00	188,800.00		-	-	อยู่ระหว่างเบิกจ่าย
8	สำนักงานที่ปรึกษาการเกษตรต่างประเทศ	17,942,885.79	-	17,942,885.52	0.27	100.00	
	รถยนต์นั่งส่วนบุคคล (สปช. โตเกียว) กรุงโตเกียว ประเทศญี่ปุ่น	112,748.17		112,748.17	-	100.00	
	รถยนต์นั่งส่วนบุคคล (สปช. วอชิงตัน ดี.ซี.) กรุงวอชิงตัน ดีซี สหรัฐอเมริกา	14,337.62		14,337.62	-	100.00	
	รถยนต์นั่งส่วนบุคคล (สปช. สหภาพยุโรป) กรุงบรัสเซลส์ ราชอาณาจักรเบลเยียม	2,830,300.00		2,830,300.00	-	100.00	
	รถยนต์นั่งส่วนบุคคล (ฝ่ายเกษตรฯ นครกว่างโจว) นครกว่างโจว สาธารณรัฐประชาชนจีน	3,517,700.00		3,517,700.00	-	100.00	
	รถยนต์นั่งส่วนบุคคล (ฝ่ายเกษตรฯ จาการ์ตา) กรุงจาการ์ตา สาธารณรัฐอินโดนีเซีย	2,817,100.00		2,817,100.00	-	100.00	

ลำดับ	หน่วยงาน / รายการ	งบประมาณที่ได้รับจัดสรร	ผูกพัน	ผลเบิกจ่าย	คงเหลือ	%เบิก	หมายเหตุ
	รถยนต์นั่งส่วนบุคคล (สปข. โรม) กรุงโรม สาธารณรัฐอิตาลี	3,261,900.00		3,261,900.00	-	100.00	
	รถยนต์ประจำตำแหน่ง (สปข. โตเกียว) กรุงโตเกียว ประเทศญี่ปุ่น	2,287,700.00		2,287,699.93	0.07	100.00	
	รถยนต์ประจำตำแหน่ง (สปข. วอชิงตัน ดี.ซี.) กรุงวอชิงตัน ดีซี สหรัฐอเมริกา	3,101,100.00		3,101,099.80	0.20	100.00	
9	สำนักแผนงานและโครงการพิเศษ	108,900.00	108,000.00	-	900.00	-	
	เครื่องปรับอากาศ แบบแยกส่วน (ราคารวมค่าติดตั้ง) แบบตั้งพื้นหรือแบบแขวน ขนาด 26,000 บีทียู 3เครื่อง 36,300*3	108,900.00	108,000.00	-	900.00	-	อยู่ระหว่างเบิกจ่าย
10	นนทบุรี	253,500.00	-	-	253,500.00	-	
	เครื่องปรับอากาศ แบบแยกส่วน (ราคารวมค่าติดตั้ง) แบบตั้งพื้นหรือแบบแขวน (ระบบ Inverter) ขนาด 13,000 บีทียู 3เครื่อง 30,900*3	92,700.00	-	-	92,700.00	-	อยู่ระหว่างลงนามในสัญญา จะเบิกจ่ายภายใน ก.ย. 67
	เครื่องปรับอากาศ แบบแยกส่วน (ราคารวมค่าติดตั้ง) แบบตั้งพื้นหรือแบบแขวน (ระบบ Inverter) ขนาด 36,000 บีทียู 3เครื่อง 53,600*3	160,800.00	-	-	160,800.00	-	อยู่ระหว่างลงนามในสัญญา จะเบิกจ่ายภายใน ก.ย. 67
11	ชัยนาท	1,894,300.00	1,358,000.00	536,300.00	-	28.31	
	รถโดยสาร ขนาด 12 ที่นั่ง (ดีเซล) ปริมาตรกระบอกสูบไม่ต่ำกว่า 2,400 ซีซี หรือ กำลังเครื่องยนต์สูงสุดไม่ต่ำกว่า 90 กิโลวัตต์ ตำบลบางหลวง อำเภอสรรพยา จังหวัดชัยนาท	1,358,000.00	1,358,000.00				ตรวจรับเรียบร้อยแล้ว
	ปรับปรุงอาคารสิ่งก่อสร้างของสำนักงานเกษตรและสหกรณ์จังหวัดชัยนาท ตำบลบางหลวง อำเภอสรรพยา จังหวัดชัยนาท	500,000.00		500,000.00	-	100.00	
	เครื่องปรับอากาศ แบบแยกส่วน (ราคารวมค่าติดตั้ง) แบบตั้งพื้นหรือแบบแขวน ขนาด 26,000 บีทียู	36,300.00	-	36,300.00	-	100.00	
12	ฉะเชิงเทรา	990,000.00	990,000.00	-	-	-	
	ปรับปรุงห้องประชุมสำนักงานเกษตรและสหกรณ์จังหวัดฉะเชิงเทรา ตำบลบางตีนเป็ด อำเภอเมืองฉะเชิงเทรา จังหวัดฉะเชิงเทรา	990,000.00	990,000.00				อยู่ระหว่างแก้ไขสัญญา คาดว่าจะเบิกบางส่วนได้ ภายใน ส.ค. 67 ครบ กำหนดสัญญา 7 ก.ย. 67
13	นครนายก	45,500.00	-	-	45,500.00	-	

ลำดับ	หน่วยงาน / รายการ	งบประมาณที่ได้รับจัดสรร	ผูกพัน	ผลเบิกจ่าย	คงเหลือ	%เบิก	หมายเหตุ
	เครื่องปรับอากาศ แบบแยกส่วน (ราคารวมค่าติดตั้ง) แบบตั้งพื้นหรือแบบแขวน ขนาด 36,000 บีทียู	45,500.00	-	-	45,500.00	-	อยู่ระหว่างเบิกจ่าย
14	บุรีรัมย์	1,358,000.00	1,358,000.00	-	-	-	
	รถโดยสาร ขนาด 12 ที่นั่ง (ดีเซล) ปริมาตรกระบอกสูบไม่ต่ำกว่า 2,400 ซีซี หรือ กำลังเครื่องยนต์สูงสุดไม่ต่ำกว่า 90 กิโลวัตต์ ตำบลเสม็ด อำเภอเมืองบุรีรัมย์ จังหวัดบุรีรัมย์	1,358,000.00	1,358,000.00		-	-	อยู่ระหว่างรอส่งมอบรถ
15	ชัยภูมิ	885,900.00	797,000.00	-	88,900.00	-	
	รถบรรทุก (ดีเซล) ขนาด 1 ตัน ปริมาตรกระบอกสูบไม่ต่ำกว่า 2,400 ซีซี หรือ กำลังเครื่องยนต์สูงสุดไม่ต่ำกว่า 110 กิโลวัตต์ ขับเคลื่อน 2 ล้อ แบบดับเบิลแคบ พร้อมหลังคาไฟเบอร์กลาสหรือเหล็ก ตำบลในเมือง อำเภอเมืองชัยภูมิ จังหวัดชัยภูมิ	885,900.00	797,000.00		88,900.00	-	อยู่ระหว่างรอส่งมอบรถ
16	ขอนแก่น	159,400.00	74,767.50	74,767.50	9,865.00	46.91	
	ติดตั้งระบบการประปาส่วนภูมิภาคของสำนักงานเกษตรและสหกรณ์จังหวัดขอนแก่น ตำบลท่าพระ อำเภอเมืองขอนแก่น จังหวัดขอนแก่น	159,400.00	74,767.50	74,767.50	9,865.00	46.91	ครบกำหนดส่งมอบภายใน 16 ก.ย.67
17	พะเยา	1,089,500.00	1,089,500.00	-	-	-	
	รถบรรทุก (ดีเซล) ขนาด 1 ตัน ปริมาตรกระบอกสูบไม่ต่ำกว่า 2,400 ซีซี หรือ กำลังเครื่องยนต์สูงสุดไม่ต่ำกว่า 110 กิโลวัตต์ ขับเคลื่อน 4 ล้อ แบบดับเบิลแคบ พร้อมหลังคาไฟเบอร์กลาสหรือเหล็ก ตำบลบ้านต๋อม อำเภอเมืองพะเยา จังหวัดพะเยา	1,089,500.00	1,089,500.00		-	-	อยู่ระหว่างเบิกจ่าย
18	เชียงราย	1,088,000.00	1,088,000.00	-	-	-	
	รถบรรทุก (ดีเซล) ขนาด 1 ตัน ปริมาตรกระบอกสูบไม่ต่ำกว่า 2,400 ซีซี หรือ กำลังเครื่องยนต์สูงสุดไม่ต่ำกว่า 110 กิโลวัตต์ ขับเคลื่อน 4 ล้อ แบบดับเบิลแคบ พร้อมหลังคาไฟเบอร์กลาสหรือเหล็ก ตำบลเวียง อำเภอเมืองเชียงราย จังหวัดเชียงราย	1,088,000.00	1,088,000.00		-	-	อยู่ระหว่างเบิกจ่าย
19	แม่ฮ่องสอน	1,055,900.00	-	1,055,900.00	-	100.00	

ลำดับ	หน่วยงาน / รายการ	งบประมาณที่ได้รับจัดสรร	ผูกพัน	ผลเบิกจ่าย	คงเหลือ	%เบิก	หมายเหตุ
	รถบรรทุก (ดีเซล) ขนาด 1 ตัน ปริมาตรกระบอกลูกสูบไม่ต่ำกว่า 2,400 ซีซี หรือ กำลังเครื่องยนต์สูงสุดไม่ต่ำกว่า 110 กิโลวัตต์ ขับเคลื่อน 4 ล้อ แบบดับเบิลแคม พร้อมหลังคาไฟเบอร์กลาสหรือเหล็ก ตำบลจองคำ อำเภอเมืองแม่ฮ่องสอน จังหวัดแม่ฮ่องสอน	1,055,900.00		1,055,900.00	-	100.00	
20	อุทัยธานี	1,030,000.00	-	1,030,000.00	-	100.00	
	รถบรรทุก (ดีเซล) ขนาด 1 ตัน ปริมาตรกระบอกลูกสูบไม่ต่ำกว่า 2,400 ซีซี หรือ กำลังเครื่องยนต์สูงสุดไม่ต่ำกว่า 110 กิโลวัตต์ ขับเคลื่อน 4 ล้อ แบบดับเบิลแคม พร้อมหลังคาไฟเบอร์กลาสหรือเหล็ก ตำบลอุทัยใหม่ อำเภอเมืองอุทัยธานี จังหวัดอุทัยธานี	1,030,000.00		1,030,000.00	-	100.00	
21	กาญจนบุรี	2,899,000.00	2,899,000.00	-	-	-	
	ปรับปรุงสำนักงานเกษตรและสหกรณ์จังหวัดกาญจนบุรี ตำบลปากแพรก อำเภอเมืองกาญจนบุรี จังหวัดกาญจนบุรี	2,899,000.00	2,899,000.00			-	อยู่ระหว่างกรรมการตรวจรับงานงวดที่ 1
22	สมุทรสาคร	885,900.00	586,890.00	-	299,010.00	-	
	รถบรรทุก (ดีเซล) ขนาด 1 ตัน ปริมาตรกระบอกลูกสูบไม่ต่ำกว่า 2,400 ซีซี หรือ กำลังเครื่องยนต์สูงสุดไม่ต่ำกว่า 110 กิโลวัตต์ ขับเคลื่อน 2 ล้อ แบบดับเบิลแคม พร้อมหลังคาไฟเบอร์กลาสหรือเหล็ก ตำบลมหาชัย อำเภอเมืองสมุทรสาคร จังหวัดสมุทรสาคร	885,900.00	586,890.00		299,010.00	-	อยู่ระหว่างการตรวจรับ
23	นครศรีธรรมราช	1,357,000.00	1,357,000.00	-	-	-	
	รถโดยสาร ขนาด 12 ที่นั่ง (ดีเซล) ปริมาตรกระบอกลูกสูบไม่ต่ำกว่า 2,400 ซีซี หรือ กำลังเครื่องยนต์สูงสุดไม่ต่ำกว่า 90 กิโลวัตต์ ตำบลในเมือง อำเภอเมืองนครศรีธรรมราช จังหวัดนครศรีธรรมราช	1,357,000.00	1,357,000.00			-	อยู่ระหว่างเบิกจ่าย
24	ชุมพร	1,358,000.00	-	1,358,000.00	-	100.00	
	รถโดยสาร ขนาด 12 ที่นั่ง (ดีเซล) ปริมาตรกระบอกลูกสูบไม่ต่ำกว่า 2,400 ซีซี หรือ กำลังเครื่องยนต์สูงสุดไม่ต่ำกว่า 90 กิโลวัตต์ ตำบลนาชะอัง อำเภอเมืองชุมพร จังหวัดชุมพร	1,358,000.00		1,358,000.00	-	100.00	
25	ตรัง	145,200.00	-	-	145,200.00	-	
	เครื่องปรับอากาศ แบบแยกส่วน (ราคารวมค่าติดตั้ง) แบบตั้งพื้นหรือแบบแขวน ขนาด 26,000 บีทียู 4 เครื่อง 36,300*4	145,200.00			145,200.00	-	เบิกจ่ายวันที่ 15 ส.ค.67

ลำดับ	หน่วยงาน / รายการ	งบประมาณที่ได้รับจัดสรร	ผูกพัน	ผลเบิกจ่าย	คงเหลือ	%เบิก	หมายเหตุ
26	ยะลา	1,090,900.00	-	1,090,900.00	-	100.00	
	รถบรรทุก (ดีเซล) ขนาด 1 ตัน ปริมาตรกระบอกสูบไม่ต่ำกว่า 2,400 ซีซี หรือกำลังเครื่องยนต์สูงสุดไม่ต่ำกว่า 110 กิโลวัตต์ ขับเคลื่อน 4 ล้อ แบบดับเบิลแคบ พร้อมหลังคาไฟเบอร์กลาสหรือเหล็ก ตำบลสะเตง อำเภอเมืองยะลา จังหวัดยะลา	1,090,900.00		1,090,900.00	-	100.00	

สรุปผลการเบิกจ่ายเงินงบประมาณรายจ่ายประจำปีงบประมาณ พ.ศ. 2567

งบเงินอุดหนุน (แยกตามค่าใช้จ่าย)

ข้อมูล ณ วันที่ 31 กรกฎาคม 2567

ลำดับ	รายการ	งบประมาณที่ได้รับจัดสรร	ผลเบิกจ่าย	คงเหลือ	%เบิก	หมายเหตุ
	รวม สป.กษ.	92,438,000.00	66,453,054.99	25,984,945.01	71.89	
1	เงินรางวัลสำหรับปราชญ์เกษตรของแผ่นดิน	200,000.00	150,000.00	50,000.00	75.00	กนท
2	ค่าใช้จ่ายทุนการศึกษาของบุคลากรกระทรวงเกษตรและสหกรณ์	4,006,000.00	3,035,000.00	971,000.00	75.76	สกร
3	ค่าบำรุงสมาชิกองค์การอาหารและเกษตรแห่งสหประชาชาติ(FAO)	85,487,881.00	60,861,704.47	24,626,176.53	71.19	สกต
4	ค่าบำรุงสมาชิกศูนย์พัฒนาชนบทแบบผสมผสานประจำภูมิภาคเอเชียและแปซิฟิก(CIRDAP)	2,744,119.00	2,406,350.52	337,768.48	87.69	สกต

สรุปผลการเบิกจ่ายเงินงบประมาณรายจ่ายประจำปีงบประมาณ พ.ศ. 2567

งบรายจ่ายอื่น (แยกตามค่าใช้จ่าย)

ข้อมูล ณ วันที่ 31 กรกฎาคม 2567

ลำดับ	รายการ	งบประมาณที่ได้รับจัดสรร	ผูกพัน	ผลเบิกจ่าย	คงเหลือ	%เบิก	หมายเหตุ
รวม สป.กษ.		54,998,513.71	347,150.00	29,118,941.15	25,532,422.56	52.94	
1	ค่าใช้จ่ายในการส่งยูนิคอร์นไปฝึกงาน ณ ประเทศญี่ปุ่น	2,000,000.00	-	843,131.00	1,156,869.00	42.16	สกต
2	ค่าใช้จ่ายในการเดินทางไปราชการต่างประเทศชั่วคราว	2,945,947.62	-	1,904,670.68	1,041,276.94	64.65	สกต
3	ค่าใช้จ่ายในการเจรจาและประชุมนานาชาติ	9,313,800.00	22,300.00	5,275,852.25	4,015,647.75	56.65	สกต
4	ค่าใช้จ่ายกิจกรรมการสรรหาปราชญ์เกษตรของแผ่นดิน	600,000.00	-	486,078.15	113,921.85	81.01	กนท
5	ค่าใช้จ่ายโครงการพัฒนาเกษตรกรที่ยั่งยืนเพื่อการปรับตัวและบรรเทาผลกระทบจากการเปลี่ยนแปลงสภาพภูมิอากาศ (ปี67)	7,900,000.00	10,000.00	4,716,704.63	3,173,295.37	59.71	กนท/กก/ กกส/สตร/สร
6	ค่าใช้จ่ายส่งเสริมและผลักดันการค้าสินค้าเกษตรและอาหารในต่างประเทศ	991,766.09	-	989,900.00	1,866.09	99.81	สปษ.
7	ค่าใช้จ่ายโครงการขับเคลื่อนการเกษตรระดับหมู่บ้านสู่การผลิตสินค้าเกษตรมูลค่าสูง	5,000,000.00	14,440.00	2,894,859.82	2,090,700.18	57.90	สผง/กษ.จว.
8	ค่าใช้จ่ายโครงการตำบลมั่นคง มั่งคั่ง ยั่งยืน ในจังหวัดชายแดนใต้	9,000,000.00	-	6,446,464.28	2,553,535.72	71.63	สผง/กษ.จว.
9	ค่าใช้จ่ายโครงการสนับสนุนการขับเคลื่อนงานด้านการเกษตรในระดับพื้นที่	8,247,000.00	16,810.00	2,083,823.90	6,146,366.10	25.27	สผง/กษ.จว.
10	ค่าใช้จ่ายเพื่ออำนวยความสะดวกโครงการอันเนื่องมาจากพระราชดำริ	9,000,000.00	283,600.00	3,477,456.44	5,238,943.56	38.64	กปพ

สรุปผลการเบิกจ่ายเงินงบประมาณรายจ่ายประจำปีงบประมาณ พ.ศ. 2567

งบรายจ่ายอื่น (แยกตามหน่วยงาน)

ข้อมูล ณ วันที่ 31 ก.ค.67

ลำดับ	หน่วยงาน / รายการ	งบประมาณที่ได้รับจัดสรร	ผูกพัน	ผลเบิกจ่าย	คงเหลือ	%เบิก
	รวม สป.กษ.	54,998,513.71	347,150.00	29,118,941.15	25,532,422.56	52.94
1	งบสนับสนุนภารกิจเร่งด่วนนอกแผน (สผง.)	10,626,955.50	0.00	0.00	10,626,955.50	0.00
	ค่าใช้จ่ายโครงการพัฒนาเกษตรกรรมยั่งยืนเพื่อการปรับตัวและบรรเทาผลกระทบจากการเปลี่ยนแปลงสภาพภูมิอากาศ (ปี67)	2,469,559.88	0	0.00	2,469,559.88	-
	ค่าใช้จ่ายโครงการขับเคลื่อนการเกษตรระดับหมู่บ้านสู่การผลิตสินค้าเกษตรมูลค่าสูง	1,666,700.00	0	0.00	1,666,700.00	-
	ค่าใช้จ่ายโครงการตำบลมั่นคง มั่งคั่ง ยั่งยืน ในจังหวัดชายแดนใต้	7,260.00	-	-	7,260.00	-
	ค่าใช้จ่ายโครงการการสนับสนุนการขับเคลื่อนงานด้านการเกษตรในระดับพื้นที่	5,912,760.00	0	0.00	5,912,760.00	-
	ค่าใช้จ่ายในการเดินทางไปราชการต่างประเทศชั่วคราว	570,675.62	0	0.00	570,675.62	-
2	กก	593,784.12	50,000.00	543,784.12	0.00	91.58
	ค่าใช้จ่ายโครงการพัฒนาเกษตรกรรมยั่งยืนเพื่อการปรับตัวและบรรเทาผลกระทบจากการเปลี่ยนแปลงสภาพภูมิอากาศ (ปี67)	423,784.12	0	423,784.12	-	100.00
	ค่าใช้จ่ายเพื่ออำนวยความสะดวกโครงการอันเนื่องมาจากพระราชดำริ	50,000.00	50,000.00	0.00	-	-
	ค่าใช้จ่ายในการเดินทางไปราชการต่างประเทศชั่วคราว	120,000.00	0	120,000.00	0.00	100.00
3	สกด.	13,567,072.00	22,300.00	7,903,653.93	5,641,118.07	58.26
	ค่าใช้จ่ายในการส่งยูวเกษตรกรไปฝึกงาน ณ ประเทศญี่ปุ่น	2,000,000.00		843,131.00	1,156,869.00	42.16
	ค่าใช้จ่ายในการเดินทางไปราชการต่างประเทศชั่วคราว	2,253,272.00	0	1,784,670.68	468,601.32	79.20
	ค่าใช้จ่ายในการเจรจาและประชุมนานาชาติ	9,313,800.00	22,300.00	5,275,852.25	4,015,647.75	56.65
4	กกส	450,000.00	0.00	448,577.72	1,422.28	99.68
	ค่าใช้จ่ายโครงการพัฒนาเกษตรกรรมยั่งยืนเพื่อการปรับตัวและบรรเทาผลกระทบจากการเปลี่ยนแปลงสภาพภูมิอากาศ (ปี67)	450,000.00	0	448,577.72	1,422.28	99.68
5	สตร	1,307,600.00	0.00	1,300,907.60	6,692.40	99.49
	ค่าใช้จ่ายโครงการการสนับสนุนการขับเคลื่อนงานด้านการเกษตรในระดับพื้นที่	772,600.00	0	770,182.00	2,418.00	99.69

ลำดับ	หน่วยงาน / รายการ	งบประมาณที่ได้รับจัดสรร	ผูกพัน	ผลเบิกจ่าย	คงเหลือ	%เบิก
	ค่าใช้จ่ายโครงการพัฒนาเกษตรกรรมยั่งยืนเพื่อการปรับตัวและบรรเทาผลกระทบจากการเปลี่ยนแปลงสภาพภูมิอากาศ (ปี67)	533,000.00	0	530,725.60	2,274.40	99.57
	ค่าใช้จ่ายในการเดินทางไปราชการต่างประเทศชั่วคราว	2,000.00	0	0.00	2,000.00	-
6	กนท.	2,375,210.00	0.00	1,709,253.98	665,956.02	71.96
	ค่าใช้จ่ายกิจกรรมการสรรหาปราชญ์เกษตรของแผ่นดิน	600,000.00		486,078.15	113,921.85	81.01
	ค่าใช้จ่ายโครงการพัฒนาเกษตรกรรมยั่งยืนเพื่อการปรับตัวและบรรเทาผลกระทบจากการเปลี่ยนแปลงสภาพภูมิอากาศ (ปี67)	1,775,210.00	0	1,223,175.83	552,034.17	68.90
7	สปช.	991,766.09	0.00	989,900.00	1,866.09	99.81
	ค่าใช้จ่ายส่งเสริมและผลักดันการค้าสินค้าเกษตรและอาหารในต่างประเทศ	991,766.09	-	989,900.00	1,866.09	99.81
8	สผง.	88,930.00	0.00	55,499.52	33,430.48	62.41
	ค่าใช้จ่ายโครงการขับเคลื่อนการเกษตรระดับหมู่บ้านสู่การผลิตสินค้าเกษตรมูลค่าสูง	33,400.00	-	-	33,400.00	-
	ค่าใช้จ่ายโครงการตำบลมั่นคง มั่งคั่ง ยั่งยืน ในจังหวัดชายแดนใต้	55,530.00	-	55,499.52	30.48	-
9	สร	2,048,446.00	0.00	2,023,366.36	25,079.64	98.78
	ค่าใช้จ่ายโครงการพัฒนาเกษตรกรรมยั่งยืนเพื่อการปรับตัวและบรรเทาผลกระทบจากการเปลี่ยนแปลงสภาพภูมิอากาศ (ปี67)	2,048,446.00	0	2,023,366.36	25,079.64	98.78
10	กปพ.	3,736,000.00	150,000.00	333,225.45	3,252,774.55	8.92
	ค่าใช้จ่ายเพื่ออำนวยการขับเคลื่อนโครงการอันเนื่องมาจากพระราชดำริ	3,736,000.00	150,000.00	333,225.45	3,252,774.55	8.92
11	สมุทรปราการ	56,700.00	0.00	41,229.00	15,471.00	72.71
	ค่าใช้จ่ายโครงการขับเคลื่อนการเกษตรระดับหมู่บ้านสู่การผลิตสินค้าเกษตรมูลค่าสูง	26,000.00	0	21,745.00	4,255.00	83.63
	ค่าใช้จ่ายโครงการการสนับสนุนการขับเคลื่อนงานด้านการเกษตรในระดับพื้นที่	13,700.00	0	10,769.00	2,931.00	78.61
	ค่าใช้จ่ายเพื่ออำนวยการขับเคลื่อนโครงการอันเนื่องมาจากพระราชดำริ	17,000.00	0	8,715.00	8,285.00	51.26
12	นนทบุรี	56,700.00	0.00	53,600.00	3,100.00	94.53
	ค่าใช้จ่ายโครงการขับเคลื่อนการเกษตรระดับหมู่บ้านสู่การผลิตสินค้าเกษตรมูลค่าสูง	26,000.00	0	26,000.00	-	100.00
	ค่าใช้จ่ายโครงการการสนับสนุนการขับเคลื่อนงานด้านการเกษตรในระดับพื้นที่	13,700.00	0	13,700.00	-	100.00

ลำดับ	หน่วยงาน / รายการ	งบประมาณที่ได้รับจัดสรร	ผูกพัน	ผลเบิกจ่าย	คงเหลือ	%เบิก
	ค่าใช้จ่ายเพื่ออำนวยความสะดวกโครงการอันเนื่องมาจากพระราชดำริ	17,000.00	0	13,900.00	3,100.00	81.76
13	ปทุมธานี	61,000.00	0.00	43,225.00	17,775.00	70.86
	ค่าใช้จ่ายโครงการขับเคลื่อนการเกษตรระดับหมู่บ้านสู่การผลิตสินค้าเกษตรมูลค่าสูง	29,100.00	0	28,950.00	150.00	99.48
	ค่าใช้จ่ายโครงการการสนับสนุนการขับเคลื่อนงานด้านการเกษตรในระดับพื้นที่	14,900.00	0	5,795.00	9,105.00	38.89
	ค่าใช้จ่ายเพื่ออำนวยความสะดวกโครงการอันเนื่องมาจากพระราชดำริ	17,000.00	0	8,480.00	8,520.00	49.88
14	พระนครศรีอยุธยา	100,000.00	0.00	79,975.00	20,025.00	79.98
	ค่าใช้จ่ายโครงการขับเคลื่อนการเกษตรระดับหมู่บ้านสู่การผลิตสินค้าเกษตรมูลค่าสูง	57,400.00	0	57,400.00	-	100.00
	ค่าใช้จ่ายโครงการการสนับสนุนการขับเคลื่อนงานด้านการเกษตรในระดับพื้นที่	25,600.00	0	5,575.00	20,025.00	21.78
	ค่าใช้จ่ายเพื่ออำนวยความสะดวกโครงการอันเนื่องมาจากพระราชดำริ	17,000.00	0	17,000.00	-	100.00
15	อ่างทอง	149,000.00	10,000.00	75,170.00	63,830.00	50.45
	ค่าใช้จ่ายโครงการพัฒนาเกษตรกรรมยั่งยืนเพื่อการปรับตัวและบรรเทาผลกระทบจากการเปลี่ยนแปลงสภาพภูมิอากาศ	50,000.00	10,000.00	26,640.00	13,360.00	53.28
	ค่าใช้จ่ายโครงการขับเคลื่อนการเกษตรระดับหมู่บ้านสู่การผลิตสินค้าเกษตรมูลค่าสูง	29,100.00	0	29,100.00	-	100.00
	ค่าใช้จ่ายโครงการการสนับสนุนการขับเคลื่อนงานด้านการเกษตรในระดับพื้นที่	14,900.00	0	14,080.00	820.00	94.50
	ค่าใช้จ่ายเพื่ออำนวยความสะดวกโครงการอันเนื่องมาจากพระราชดำริ	55,000.00	0	5,350.00	49,650.00	9.73
16	ลพบุรี	128,300.00	0.00	74,615.00	53,685.00	58.16
	ค่าใช้จ่ายโครงการขับเคลื่อนการเกษตรระดับหมู่บ้านสู่การผลิตสินค้าเกษตรมูลค่าสูง	41,700.00	0	39,175.00	2,525.00	93.94
	ค่าใช้จ่ายโครงการการสนับสนุนการขับเคลื่อนงานด้านการเกษตรในระดับพื้นที่	19,600.00	0	19,270.00	330.00	98.32
	ค่าใช้จ่ายเพื่ออำนวยความสะดวกโครงการอันเนื่องมาจากพระราชดำริ	67,000.00	0	16,170.00	50,830.00	24.13
17	สิงห์บุรี	61,700.00	0.00	42,635.00	19,065.00	69.10
	ค่าใช้จ่ายโครงการขับเคลื่อนการเกษตรระดับหมู่บ้านสู่การผลิตสินค้าเกษตรมูลค่าสูง	26,000.00	0	26,000.00	-	100.00
	ค่าใช้จ่ายโครงการการสนับสนุนการขับเคลื่อนงานด้านการเกษตรในระดับพื้นที่	13,700.00	0	11,635.00	2,065.00	84.93
	ค่าใช้จ่ายเพื่ออำนวยความสะดวกโครงการอันเนื่องมาจากพระราชดำริ	22,000.00	0	5,000.00	17,000.00	22.73
18	ชัยนาท	65,400.00	0.00	59,130.00	6,270.00	90.41

ลำดับ	หน่วยงาน / รายการ	งบประมาณที่ได้รับจัดสรร	ผูกพัน	ผลเบิกจ่าย	คงเหลือ	%เบิก
	ค่าใช้จ่ายโครงการขับเคลื่อนการเกษตรระดับหมู่บ้านสู่การผลิตสินค้าเกษตรมูลค่าสูง	32,300.00	0	32,300.00	-	100.00
	ค่าใช้จ่ายโครงการการสนับสนุนการขับเคลื่อนงานด้านการเกษตรในระดับพื้นที่	16,100.00	0	11,730.00	4,370.00	72.86
	ค่าใช้จ่ายเพื่ออำนวยการขับเคลื่อนโครงการอันเนื่องมาจากพระราชดำริ	17,000.00	0	15,100.00	1,900.00	88.82
19	สระบุรี	87,000.00	0.00	56,344.00	30,656.00	64.76
	ค่าใช้จ่ายโครงการขับเคลื่อนการเกษตรระดับหมู่บ้านสู่การผลิตสินค้าเกษตรมูลค่าสูง	48,000.00	0	33,299.00	14,701.00	69.37
	ค่าใช้จ่ายโครงการการสนับสนุนการขับเคลื่อนงานด้านการเกษตรในระดับพื้นที่	22,000.00	0	10,520.00	11,480.00	47.82
	ค่าใช้จ่ายเพื่ออำนวยการขับเคลื่อนโครงการอันเนื่องมาจากพระราชดำริ	17,000.00	0	12,525.00	4,475.00	73.68
20	ชลบุรี	138,300.00	0.00	102,805.00	35,495.00	74.33
	ค่าใช้จ่ายโครงการขับเคลื่อนการเกษตรระดับหมู่บ้านสู่การผลิตสินค้าเกษตรมูลค่าสูง	41,700.00	0	26,660.00	15,040.00	63.93
	ค่าใช้จ่ายโครงการการสนับสนุนการขับเคลื่อนงานด้านการเกษตรในระดับพื้นที่	19,600.00	0	15,655.00	3,945.00	79.87
	ค่าใช้จ่ายเพื่ออำนวยการขับเคลื่อนโครงการอันเนื่องมาจากพระราชดำริ	77,000.00	0	60,490.00	16,510.00	78.56
21	ระยอง	158,400.00	0.00	107,758.50	50,641.50	68.03
	ค่าใช้จ่ายโครงการขับเคลื่อนการเกษตรระดับหมู่บ้านสู่การผลิตสินค้าเกษตรมูลค่าสูง	32,300.00	0	29,826.50	2,473.50	92.34
	ค่าใช้จ่ายโครงการการสนับสนุนการขับเคลื่อนงานด้านการเกษตรในระดับพื้นที่	16,100.00	0	15,695.00	405.00	97.48
	ค่าใช้จ่ายเพื่ออำนวยการขับเคลื่อนโครงการอันเนื่องมาจากพระราชดำริ	110,000.00	0	62,237.00	47,763.00	56.58
22	จันทบุรี	172,000.00	0.00	124,300.00	47,700.00	72.27
	ค่าใช้จ่ายโครงการขับเคลื่อนการเกษตรระดับหมู่บ้านสู่การผลิตสินค้าเกษตรมูลค่าสูง	38,600.00	0	38,600.00	-	100.00
	ค่าใช้จ่ายโครงการการสนับสนุนการขับเคลื่อนงานด้านการเกษตรในระดับพื้นที่	18,400.00	0	16,450.00	1,950.00	89.40
	ค่าใช้จ่ายเพื่ออำนวยการขับเคลื่อนโครงการอันเนื่องมาจากพระราชดำริ	115,000.00	0	69,250.00	45,750.00	60.22
23	ตราด	61,000.00	0.00	52,952.50	8,047.50	86.81
	ค่าใช้จ่ายโครงการขับเคลื่อนการเกษตรระดับหมู่บ้านสู่การผลิตสินค้าเกษตรมูลค่าสูง	29,100.00	0	29,100.00	-	100.00
	ค่าใช้จ่ายโครงการการสนับสนุนการขับเคลื่อนงานด้านการเกษตรในระดับพื้นที่	14,900.00	0	14,852.50	47.50	99.68
	ค่าใช้จ่ายเพื่ออำนวยการขับเคลื่อนโครงการอันเนื่องมาจากพระราชดำริ	17,000.00	0	9,000.00	8,000.00	52.94

ลำดับ	หน่วยงาน / รายการ	งบประมาณที่ได้รับจัดสรร	ผูกพัน	ผลเบิกจ่าย	คงเหลือ	%เบิก
24	ฉะเชิงเทรา	203,300.00	0.00	111,823.00	91,477.00	55.00
	ค่าใช้จ่ายโครงการขับเคลื่อนการเกษตรระดับหมู่บ้านสู่การผลิตสินค้าเกษตรมูลค่าสูง	41,700.00	0	41,700.00	-	100.00
	ค่าใช้จ่ายโครงการการสนับสนุนการขับเคลื่อนงานด้านการเกษตรในระดับพื้นที่	19,600.00	0	19,600.00	-	100.00
	ค่าใช้จ่ายเพื่ออำนวยความสะดวกโครงการอันเนื่องมาจากพระราชดำริ	142,000.00	0	50,523.00	91,477.00	35.58
25	ปราจีนบุรี	141,000.00	0.00	117,030.00	23,970.00	83.00
	ค่าใช้จ่ายโครงการขับเคลื่อนการเกษตรระดับหมู่บ้านสู่การผลิตสินค้าเกษตรมูลค่าสูง	29,100.00	0	18,335.00	10,765.00	63.01
	ค่าใช้จ่ายโครงการการสนับสนุนการขับเคลื่อนงานด้านการเกษตรในระดับพื้นที่	14,900.00	0	14,398.00	502.00	96.63
	ค่าใช้จ่ายเพื่ออำนวยความสะดวกโครงการอันเนื่องมาจากพระราชดำริ	97,000.00	0	84,297.00	12,703.00	86.90
26	นครนายก	48,000.00	0.00	46,375.00	1,625.00	96.61
	ค่าใช้จ่ายโครงการขับเคลื่อนการเกษตรระดับหมู่บ้านสู่การผลิตสินค้าเกษตรมูลค่าสูง	19,700.00	0	19,700.00	-	100.00
	ค่าใช้จ่ายโครงการการสนับสนุนการขับเคลื่อนงานด้านการเกษตรในระดับพื้นที่	11,300.00	0	9,725.00	1,575.00	86.06
	ค่าใช้จ่ายเพื่ออำนวยความสะดวกโครงการอันเนื่องมาจากพระราชดำริ	17,000.00	0	16,950.00	50.00	99.71
27	สระแก้ว	162,700.00	0.00	114,380.00	48,320.00	70.30
	ค่าใช้จ่ายโครงการขับเคลื่อนการเกษตรระดับหมู่บ้านสู่การผลิตสินค้าเกษตรมูลค่าสูง	35,400.00	0	32,475.00	2,925.00	91.74
	ค่าใช้จ่ายโครงการการสนับสนุนการขับเคลื่อนงานด้านการเกษตรในระดับพื้นที่	17,300.00	0	17,150.00	150.00	99.13
	ค่าใช้จ่ายเพื่ออำนวยความสะดวกโครงการอันเนื่องมาจากพระราชดำริ	110,000.00	-	64,755.00	45,245.00	58.87
28	นครราชสีมา	169,100.00	0.00	153,640.50	15,459.50	90.86
	ค่าใช้จ่ายโครงการขับเคลื่อนการเกษตรระดับหมู่บ้านสู่การผลิตสินค้าเกษตรมูลค่าสูง	107,500.00	0	94,613.00	12,887.00	88.01
	ค่าใช้จ่ายโครงการการสนับสนุนการขับเคลื่อนงานด้านการเกษตรในระดับพื้นที่	44,600.00	0	43,989.50	610.50	98.63
	ค่าใช้จ่ายเพื่ออำนวยความสะดวกโครงการอันเนื่องมาจากพระราชดำริ	17,000.00	0	15,038.00	1,962.00	88.46
29	บุรีรัมย์	135,200.00	0.00	127,211.00	7,989.00	94.09
	ค่าใช้จ่ายโครงการขับเคลื่อนการเกษตรระดับหมู่บ้านสู่การผลิตสินค้าเกษตรมูลค่าสูง	79,300.00	0	79,090.00	210.00	99.74
	ค่าใช้จ่ายโครงการการสนับสนุนการขับเคลื่อนงานด้านการเกษตรในระดับพื้นที่	33,900.00	0	33,821.00	79.00	99.77

ลำดับ	หน่วยงาน / รายการ	งบประมาณที่ได้รับจัดสรร	ผูกพัน	ผลเบิกจ่าย	คงเหลือ	%เบิก
	ค่าใช้จ่ายเพื่ออำนวยความสะดวกโครงการอันเนื่องมาจากพระราชดำริ	22,000.00	0	14,300.00	7,700.00	65.00
30	สุรินทร์	299,300.00	0.00	239,435.25	59,864.75	80.00
	ค่าใช้จ่ายโครงการขับเคลื่อนการเกษตรระดับหมู่บ้านสู่การผลิตสินค้าเกษตรมูลค่าสูง	60,500.00	0	58,014.25	2,485.75	95.89
	ค่าใช้จ่ายโครงการการสนับสนุนการขับเคลื่อนงานด้านการเกษตรในระดับพื้นที่	26,800.00	0	26,565.00	235.00	99.12
	ค่าใช้จ่ายเพื่ออำนวยความสะดวกโครงการอันเนื่องมาจากพระราชดำริ	212,000.00	0	154,856.00	57,144.00	73.05
31	ศรีสะเกษ	130,900.00	0.00	121,207.50	9,692.50	92.60
	ค่าใช้จ่ายโครงการขับเคลื่อนการเกษตรระดับหมู่บ้านสู่การผลิตสินค้าเกษตรมูลค่าสูง	76,200.00	0	75,140.00	1,060.00	98.61
	ค่าใช้จ่ายโครงการการสนับสนุนการขับเคลื่อนงานด้านการเกษตรในระดับพื้นที่	32,700.00	0	28,131.50	4,568.50	86.03
	ค่าใช้จ่ายเพื่ออำนวยความสะดวกโครงการอันเนื่องมาจากพระราชดำริ	22,000.00	0	17,936.00	4,064.00	81.53
32	อุบลราชธานี	143,900.00	0.00	106,668.00	37,232.00	74.13
	ค่าใช้จ่ายโครงการขับเคลื่อนการเกษตรระดับหมู่บ้านสู่การผลิตสินค้าเกษตรมูลค่าสูง	85,600.00	0	68,924.00	16,676.00	80.52
	ค่าใช้จ่ายโครงการการสนับสนุนการขับเคลื่อนงานด้านการเกษตรในระดับพื้นที่	36,300.00	0	23,485.00	12,815.00	64.70
	ค่าใช้จ่ายเพื่ออำนวยความสะดวกโครงการอันเนื่องมาจากพระราชดำริ	22,000.00	0	14,259.00	7,741.00	64.81
33	ยโสธร	69,700.00	0.00	43,770.00	25,930.00	62.80
	ค่าใช้จ่ายโครงการขับเคลื่อนการเกษตรระดับหมู่บ้านสู่การผลิตสินค้าเกษตรมูลค่าสูง	35,400.00	0	28,680.00	6,720.00	81.02
	ค่าใช้จ่ายโครงการการสนับสนุนการขับเคลื่อนงานด้านการเกษตรในระดับพื้นที่	17,300.00	0	10,660.00	6,640.00	61.62
	ค่าใช้จ่ายเพื่ออำนวยความสะดวกโครงการอันเนื่องมาจากพระราชดำริ	17,000.00	0	4,430.00	12,570.00	26.06
34	ชัยภูมิ	100,000.00	0.00	60,853.41	39,146.59	60.85
	ค่าใช้จ่ายโครงการขับเคลื่อนการเกษตรระดับหมู่บ้านสู่การผลิตสินค้าเกษตรมูลค่าสูง	57,400.00	0	19,380.41	38,019.59	33.76
	ค่าใช้จ่ายโครงการการสนับสนุนการขับเคลื่อนงานด้านการเกษตรในระดับพื้นที่	25,600.00	0	25,600.00	-	100.00
	ค่าใช้จ่ายเพื่ออำนวยความสะดวกโครงการอันเนื่องมาจากพระราชดำริ	17,000.00	0	15,873.00	1,127.00	93.37
35	อำนาจเจริญ	61,000.00	0.00	50,857.90	10,142.10	83.37
	ค่าใช้จ่ายโครงการขับเคลื่อนการเกษตรระดับหมู่บ้านสู่การผลิตสินค้าเกษตรมูลค่าสูง	29,100.00	0	25,260.00	3,840.00	86.80

ลำดับ	หน่วยงาน / รายการ	งบประมาณที่ได้รับจัดสรร	ผูกพัน	ผลเบิกจ่าย	คงเหลือ	%เบิก
	ค่าใช้จ่ายโครงการการสนับสนุนการขับเคลื่อนงานด้านการเกษตรในระดับพื้นที่	14,900.00	0	13,567.90	1,332.10	91.06
	ค่าใช้จ่ายเพื่ออำนวยการขับเคลื่อนโครงการอันเนื่องมาจากพระราชดำริ	17,000.00	0	12,030.00	4,970.00	70.76
36	หนองบัวลำภู	56,700.00	0.00	55,083.00	1,617.00	97.15
	ค่าใช้จ่ายโครงการขับเคลื่อนการเกษตรระดับหมู่บ้านสู่การผลิตสินค้าเกษตรมูลค่าสูง	26,000.00	0	25,995.00	5.00	99.98
	ค่าใช้จ่ายโครงการการสนับสนุนการขับเคลื่อนงานด้านการเกษตรในระดับพื้นที่	13,700.00	0	12,428.00	1,272.00	90.72
	ค่าใช้จ่ายเพื่ออำนวยการขับเคลื่อนโครงการอันเนื่องมาจากพระราชดำริ	17,000.00	0	16,660.00	340.00	98.00
37	ขอนแก่น	143,200.00	0.00	112,480.00	30,720.00	78.55
	ค่าใช้จ่ายโครงการขับเคลื่อนการเกษตรระดับหมู่บ้านสู่การผลิตสินค้าเกษตรมูลค่าสูง	88,700.00	0	81,100.00	7,600.00	91.43
	ค่าใช้จ่ายโครงการการสนับสนุนการขับเคลื่อนงานด้านการเกษตรในระดับพื้นที่	37,500.00	0	24,795.00	12,705.00	66.12
	ค่าใช้จ่ายเพื่ออำนวยการขับเคลื่อนโครงการอันเนื่องมาจากพระราชดำริ	17,000.00	0	6,585.00	10,415.00	38.74
38	อุดรธานี	122,200.00	0.00	108,306.00	13,894.00	88.63
	ค่าใช้จ่ายโครงการขับเคลื่อนการเกษตรระดับหมู่บ้านสู่การผลิตสินค้าเกษตรมูลค่าสูง	69,900.00	0	62,895.00	7,005.00	89.98
	ค่าใช้จ่ายโครงการการสนับสนุนการขับเคลื่อนงานด้านการเกษตรในระดับพื้นที่	30,300.00	0	23,411.00	6,889.00	77.26
	ค่าใช้จ่ายเพื่ออำนวยการขับเคลื่อนโครงการอันเนื่องมาจากพระราชดำริ	22,000.00	0	22,000.00	-	100.00
39	เลย	184,300.00	0.00	138,930.00	45,370.00	75.38
	ค่าใช้จ่ายโครงการขับเคลื่อนการเกษตรระดับหมู่บ้านสู่การผลิตสินค้าเกษตรมูลค่าสูง	51,100.00	0	26,525.00	24,575.00	51.91
	ค่าใช้จ่ายโครงการการสนับสนุนการขับเคลื่อนงานด้านการเกษตรในระดับพื้นที่	23,200.00	0	22,125.00	1,075.00	95.37
	ค่าใช้จ่ายเพื่ออำนวยการขับเคลื่อนโครงการอันเนื่องมาจากพระราชดำริ	110,000.00	0	90,280.00	19,720.00	82.07
40	หนองคาย	119,700.00	0.00	69,676.00	50,024.00	58.21
	ค่าใช้จ่ายโครงการพัฒนาเกษตรกรรมยั่งยืนเพื่อการปรับตัวและบรรเทาผลกระทบจากการเปลี่ยนแปลงสภาพภูมิอากาศ	50,000.00	0	12,685.00	37,315.00	25.37
	ค่าใช้จ่ายโครงการขับเคลื่อนการเกษตรระดับหมู่บ้านสู่การผลิตสินค้าเกษตรมูลค่าสูง	35,400.00	0	32,770.00	2,630.00	92.57
	ค่าใช้จ่ายโครงการการสนับสนุนการขับเคลื่อนงานด้านการเกษตรในระดับพื้นที่	17,300.00	0	10,456.00	6,844.00	60.44

ลำดับ	หน่วยงาน / รายการ	งบประมาณที่ได้รับจัดสรร	ผูกพัน	ผลเบิกจ่าย	คงเหลือ	%เบิก
	ค่าใช้จ่ายเพื่ออำนวยความสะดวกโครงการอันเนื่องมาจากพระราชดำริ	17,000.00	0	13,765.00	3,235.00	80.97
41	มหาสารคาม	92,000.00	0.00	81,865.00	10,135.00	88.98
	ค่าใช้จ่ายโครงการขับเคลื่อนการเกษตรระดับหมู่บ้านสู่การผลิตสินค้าเกษตรมูลค่าสูง	48,000.00	0	47,725.00	275.00	99.43
	ค่าใช้จ่ายโครงการการสนับสนุนการขับเคลื่อนงานด้านการเกษตรในระดับพื้นที่	22,000.00	0	20,390.00	1,610.00	92.68
	ค่าใช้จ่ายเพื่ออำนวยความสะดวกโครงการอันเนื่องมาจากพระราชดำริ	22,000.00	0	13,750.00	8,250.00	62.50
42	ร้อยเอ็ด	133,290.00	0.00	130,880.00	2,410.00	98.19
	ค่าใช้จ่ายโครงการขับเคลื่อนการเกษตรระดับหมู่บ้านสู่การผลิตสินค้าเกษตรมูลค่าสูง	69,900.00	0	69,790.00	110.00	99.84
	ค่าใช้จ่ายโครงการการสนับสนุนการขับเคลื่อนงานด้านการเกษตรในระดับพื้นที่	46,390.00	0	45,215.00	1,175.00	97.47
	ค่าใช้จ่ายเพื่ออำนวยความสะดวกโครงการอันเนื่องมาจากพระราชดำริ	17,000.00	0	15,875.00	1,125.00	93.38
43	กาฬสินธุ์	108,600.00	0.00	100,880.00	7,720.00	92.89
	ค่าใช้จ่ายโครงการขับเคลื่อนการเกษตรระดับหมู่บ้านสู่การผลิตสินค้าเกษตรมูลค่าสูง	63,600.00	0	63,600.00	-	100.00
	ค่าใช้จ่ายโครงการการสนับสนุนการขับเคลื่อนงานด้านการเกษตรในระดับพื้นที่	28,000.00	0	22,420.00	5,580.00	80.07
	ค่าใช้จ่ายเพื่ออำนวยความสะดวกโครงการอันเนื่องมาจากพระราชดำริ	17,000.00	0	14,860.00	2,140.00	87.41
44	สกลนคร	160,600.00	0.00	97,496.00	63,104.00	60.71
	ค่าใช้จ่ายโครงการขับเคลื่อนการเกษตรระดับหมู่บ้านสู่การผลิตสินค้าเกษตรมูลค่าสูง	63,600.00	0	59,071.00	4,529.00	92.88
	ค่าใช้จ่ายโครงการการสนับสนุนการขับเคลื่อนงานด้านการเกษตรในระดับพื้นที่	28,000.00	0	28,000.00	-	100.00
	ค่าใช้จ่ายเพื่ออำนวยความสะดวกโครงการอันเนื่องมาจากพระราชดำริ	69,000.00	0	10,425.00	58,575.00	15.11
45	นครพนม	87,600.00	0.00	68,780.00	18,820.00	78.52
	ค่าใช้จ่ายโครงการขับเคลื่อนการเกษตรระดับหมู่บ้านสู่การผลิตสินค้าเกษตรมูลค่าสูง	44,800.00	0	42,580.00	2,220.00	95.04
	ค่าใช้จ่ายโครงการการสนับสนุนการขับเคลื่อนงานด้านการเกษตรในระดับพื้นที่	20,800.00	0	15,120.00	5,680.00	72.69
	ค่าใช้จ่ายเพื่ออำนวยความสะดวกโครงการอันเนื่องมาจากพระราชดำริ	22,000.00	0	11,080.00	10,920.00	50.36
46	มุกดาหาร	66,000.00	0.00	55,210.00	10,790.00	83.65
	ค่าใช้จ่ายโครงการขับเคลื่อนการเกษตรระดับหมู่บ้านสู่การผลิตสินค้าเกษตรมูลค่าสูง	29,100.00	0	27,830.00	1,270.00	95.64

ลำดับ	หน่วยงาน / รายการ	งบประมาณที่ได้รับจัดสรร	ผูกพัน	ผลเบิกจ่าย	คงเหลือ	%เบิก
	ค่าใช้จ่ายโครงการการสนับสนุนการขับเคลื่อนงานด้านการเกษตรในระดับพื้นที่	14,900.00	0	10,445.00	4,455.00	70.10
	ค่าใช้จ่ายเพื่ออำนวยการขับเคลื่อนโครงการอันเนื่องมาจากพระราชดำริ	22,000.00	0	16,935.00	5,065.00	76.98
47	เชียงใหม่	421,900.00	114,850.00	201,378.00	105,672.00	47.73
	ค่าใช้จ่ายโครงการขับเคลื่อนการเกษตรระดับหมู่บ้านสู่การผลิตสินค้าเกษตรมูลค่าสูง	85,600.00	14,440.00	71,160.00	-	83.13
	ค่าใช้จ่ายโครงการการสนับสนุนการขับเคลื่อนงานด้านการเกษตรในระดับพื้นที่	36,300.00	16,810.00	19,068.00	422.00	52.53
	ค่าใช้จ่ายเพื่ออำนวยการขับเคลื่อนโครงการอันเนื่องมาจากพระราชดำริ	300,000.00	83,600.00	111,150.00	105,250.00	37.05
48	ลำพูน	165,400.00	0.00	61,914.00	103,486.00	37.43
	ค่าใช้จ่ายโครงการขับเคลื่อนการเกษตรระดับหมู่บ้านสู่การผลิตสินค้าเกษตรมูลค่าสูง	32,300.00	0	22,904.00	9,396.00	70.91
	ค่าใช้จ่ายโครงการการสนับสนุนการขับเคลื่อนงานด้านการเกษตรในระดับพื้นที่	16,100.00	0	14,415.00	1,685.00	89.53
	ค่าใช้จ่ายเพื่ออำนวยการขับเคลื่อนโครงการอันเนื่องมาจากพระราชดำริ	117,000.00	0	24,595.00	92,405.00	21.02
49	ลำปาง	92,000.00	0.00	82,390.00	9,610.00	89.55
	ค่าใช้จ่ายโครงการขับเคลื่อนการเกษตรระดับหมู่บ้านสู่การผลิตสินค้าเกษตรมูลค่าสูง	48,000.00	0	45,225.00	2,775.00	94.22
	ค่าใช้จ่ายโครงการการสนับสนุนการขับเคลื่อนงานด้านการเกษตรในระดับพื้นที่	22,000.00	0	20,345.00	1,655.00	92.48
	ค่าใช้จ่ายเพื่ออำนวยการขับเคลื่อนโครงการอันเนื่องมาจากพระราชดำริ	22,000.00	0	16,820.00	5,180.00	76.45
50	อุตรดิตถ์	129,700.00	0.00	97,800.00	31,900.00	75.40
	ค่าใช้จ่ายโครงการขับเคลื่อนการเกษตรระดับหมู่บ้านสู่การผลิตสินค้าเกษตรมูลค่าสูง	35,400.00	0	19,725.00	15,675.00	55.72
	ค่าใช้จ่ายโครงการการสนับสนุนการขับเคลื่อนงานด้านการเกษตรในระดับพื้นที่	17,300.00	0	17,300.00	-	100.00
	ค่าใช้จ่ายเพื่ออำนวยการขับเคลื่อนโครงการอันเนื่องมาจากพระราชดำริ	77,000.00	0	60,775.00	16,225.00	78.93
51	แพร่	65,400.00	0.00	46,460.00	18,940.00	71.04
	ค่าใช้จ่ายโครงการขับเคลื่อนการเกษตรระดับหมู่บ้านสู่การผลิตสินค้าเกษตรมูลค่าสูง	32,300.00	0	23,755.00	8,545.00	73.54
	ค่าใช้จ่ายโครงการการสนับสนุนการขับเคลื่อนงานด้านการเกษตรในระดับพื้นที่	16,100.00	0	8,505.00	7,595.00	52.83
	ค่าใช้จ่ายเพื่ออำนวยการขับเคลื่อนโครงการอันเนื่องมาจากพระราชดำริ	17,000.00	0	14,200.00	2,800.00	83.53
52	น่าน	430,600.00	0.00	240,243.96	190,356.04	55.79

ลำดับ	หน่วยงาน / รายการ	งบประมาณที่ได้รับจัดสรร	ผูกพัน	ผลเบิกจ่าย	คงเหลือ	%เบิก
	ค่าใช้จ่ายโครงการพัฒนาเกษตรกรรมยั่งยืนเพื่อการปรับตัวและบรรเทาผลกระทบจากการเปลี่ยนแปลงสภาพภูมิอากาศ	50,000.00	0	0.00	50,000.00	-
	ค่าใช้จ่ายโครงการขับเคลื่อนการเกษตรระดับหมู่บ้านสู่การผลิตสินค้าเกษตรมูลค่าสูง	54,200.00	0	37,380.00	16,820.00	68.97
	ค่าใช้จ่ายโครงการการสนับสนุนการขับเคลื่อนงานด้านการเกษตรในระดับพื้นที่	24,400.00	0	17,360.00	7,040.00	71.15
	ค่าใช้จ่ายเพื่ออำนวยการขับเคลื่อนโครงการอันเนื่องมาจากพระราชดำริ	302,000.00	0	185,503.96	116,496.04	61.43
53	พะเยา	69,700.00	0.00	38,365.00	31,335.00	55.04
	ค่าใช้จ่ายโครงการขับเคลื่อนการเกษตรระดับหมู่บ้านสู่การผลิตสินค้าเกษตรมูลค่าสูง	35,400.00	0	20,030.00	15,370.00	56.58
	ค่าใช้จ่ายโครงการการสนับสนุนการขับเคลื่อนงานด้านการเกษตรในระดับพื้นที่	17,300.00	0	12,895.00	4,405.00	74.54
	ค่าใช้จ่ายเพื่ออำนวยการขับเคลื่อนโครงการอันเนื่องมาจากพระราชดำริ	17,000.00	0	5,440.00	11,560.00	32.00
54	เชียงราย	333,600.00	0.00	262,880.00	70,720.00	78.80
	ค่าใช้จ่ายโครงการขับเคลื่อนการเกษตรระดับหมู่บ้านสู่การผลิตสินค้าเกษตรมูลค่าสูง	63,600.00	0	63,600.00	-	100.00
	ค่าใช้จ่ายโครงการการสนับสนุนการขับเคลื่อนงานด้านการเกษตรในระดับพื้นที่	28,000.00	0	24,415.00	3,585.00	87.20
	ค่าใช้จ่ายเพื่ออำนวยการขับเคลื่อนโครงการอันเนื่องมาจากพระราชดำริ	242,000.00	0	174,865.00	67,135.00	72.26
55	แม่ฮ่องสอน	454,000.00	0.00	319,510.51	134,489.49	70.38
	ค่าใช้จ่ายโครงการขับเคลื่อนการเกษตรระดับหมู่บ้านสู่การผลิตสินค้าเกษตรมูลค่าสูง	29,100.00	0	28,985.00	115.00	99.60
	ค่าใช้จ่ายโครงการการสนับสนุนการขับเคลื่อนงานด้านการเกษตรในระดับพื้นที่	14,900.00	0	14,530.00	370.00	97.52
	ค่าใช้จ่ายเพื่ออำนวยการขับเคลื่อนโครงการอันเนื่องมาจากพระราชดำริ	410,000.00	0	275,995.51	134,004.49	67.32
56	นครสวรรค์	95,600.00	0.00	85,850.00	9,750.00	89.80
	ค่าใช้จ่ายโครงการขับเคลื่อนการเกษตรระดับหมู่บ้านสู่การผลิตสินค้าเกษตรมูลค่าสูง	54,200.00	0	54,200.00	-	100.00
	ค่าใช้จ่ายโครงการการสนับสนุนการขับเคลื่อนงานด้านการเกษตรในระดับพื้นที่	24,400.00	0	21,925.00	2,475.00	89.86
	ค่าใช้จ่ายเพื่ออำนวยการขับเคลื่อนโครงการอันเนื่องมาจากพระราชดำริ	17,000.00	0	9,725.00	7,275.00	57.21
57	อุทัยธานี	65,400.00	0.00	60,145.00	5,255.00	91.96
	ค่าใช้จ่ายโครงการขับเคลื่อนการเกษตรระดับหมู่บ้านสู่การผลิตสินค้าเกษตรมูลค่าสูง	32,300.00	0	32,300.00	-	100.00

ลำดับ	หน่วยงาน / รายการ	งบประมาณที่ได้รับจัดสรร	ผูกพัน	ผลเบิกจ่าย	คงเหลือ	%เบิก
	ค่าใช้จ่ายโครงการการสนับสนุนการขับเคลื่อนงานด้านการเกษตรในระดับพื้นที่	16,100.00	0	15,845.00	255.00	98.42
	ค่าใช้จ่ายเพื่ออำนวยการขับเคลื่อนโครงการอันเนื่องมาจากพระราชดำริ	17,000.00	0	12,000.00	5,000.00	70.59
58	กำแพงเพชร	78,300.00	0.00	58,805.00	19,495.00	75.10
	ค่าใช้จ่ายโครงการขับเคลื่อนการเกษตรระดับหมู่บ้านสู่การผลิตสินค้าเกษตรมูลค่าสูง	41,700.00	0	26,610.00	15,090.00	63.81
	ค่าใช้จ่ายโครงการการสนับสนุนการขับเคลื่อนงานด้านการเกษตรในระดับพื้นที่	19,600.00	0	19,395.00	205.00	98.95
	ค่าใช้จ่ายเพื่ออำนวยการขับเคลื่อนโครงการอันเนื่องมาจากพระราชดำริ	17,000.00	0	12,800.00	4,200.00	75.29
59	ตาก	114,700.00	0.00	76,018.00	38,682.00	66.28
	ค่าใช้จ่ายโครงการขับเคลื่อนการเกษตรระดับหมู่บ้านสู่การผลิตสินค้าเกษตรมูลค่าสูง	35,400.00	0	25,578.00	9,822.00	72.25
	ค่าใช้จ่ายโครงการการสนับสนุนการขับเคลื่อนงานด้านการเกษตรในระดับพื้นที่	17,300.00	0	14,820.00	2,480.00	85.66
	ค่าใช้จ่ายเพื่ออำนวยการขับเคลื่อนโครงการอันเนื่องมาจากพระราชดำริ	62,000.00	0	35,620.00	26,380.00	57.45
60	สุโขทัย	111,700.00	0.00	98,865.00	12,835.00	88.51
	ค่าใช้จ่ายโครงการขับเคลื่อนการเกษตรระดับหมู่บ้านสู่การผลิตสินค้าเกษตรมูลค่าสูง	35,400.00	0	35,385.00	15.00	99.96
	ค่าใช้จ่ายโครงการการสนับสนุนการขับเคลื่อนงานด้านการเกษตรในระดับพื้นที่	17,300.00	0	9,480.00	7,820.00	54.80
	ค่าใช้จ่ายเพื่ออำนวยการขับเคลื่อนโครงการอันเนื่องมาจากพระราชดำริ	59,000.00	0	54,000.00	5,000.00	91.53
61	พิษณุโลก	129,700.00	0.00	104,552.50	25,147.50	80.61
	ค่าใช้จ่ายโครงการขับเคลื่อนการเกษตรระดับหมู่บ้านสู่การผลิตสินค้าเกษตรมูลค่าสูง	35,400.00	0	35,400.00	-	100.00
	ค่าใช้จ่ายโครงการการสนับสนุนการขับเคลื่อนงานด้านการเกษตรในระดับพื้นที่	17,300.00	0	14,450.00	2,850.00	83.53
	ค่าใช้จ่ายเพื่ออำนวยการขับเคลื่อนโครงการอันเนื่องมาจากพระราชดำริ	77,000.00	0	54,702.50	22,297.50	71.04
62	พิจิตร	82,600.00	0.00	81,725.00	875.00	98.94
	ค่าใช้จ่ายโครงการขับเคลื่อนการเกษตรระดับหมู่บ้านสู่การผลิตสินค้าเกษตรมูลค่าสูง	44,800.00	0	44,800.00	-	100.00
	ค่าใช้จ่ายโครงการการสนับสนุนการขับเคลื่อนงานด้านการเกษตรในระดับพื้นที่	20,800.00	0	19,925.00	875.00	95.79
	ค่าใช้จ่ายเพื่ออำนวยการขับเคลื่อนโครงการอันเนื่องมาจากพระราชดำริ	17,000.00	0	17,000.00	-	100.00
63	เพชรบูรณ์	78,300.00	0.00	72,582.00	5,718.00	92.70

ลำดับ	หน่วยงาน / รายการ	งบประมาณที่ได้รับจัดสรร	ผูกพัน	ผลเบิกจ่าย	คงเหลือ	%เบิก
	ค่าใช้จ่ายโครงการขับเคลื่อนการเกษตรระดับหมู่บ้านสู่การผลิตสินค้าเกษตรมูลค่าสูง	41,700.00	0	41,700.00	-	100.00
	ค่าใช้จ่ายโครงการการสนับสนุนการขับเคลื่อนงานด้านการเกษตรในระดับพื้นที่	19,600.00	0	19,600.00	-	100.00
	ค่าใช้จ่ายเพื่ออำนวยการขับเคลื่อนโครงการอันเนื่องมาจากพระราชดำริ	17,000.00	0	11,282.00	5,718.00	66.36
64	ราชบุรี	79,000.00	0.00	69,800.00	9,200.00	88.35
	ค่าใช้จ่ายโครงการขับเคลื่อนการเกษตรระดับหมู่บ้านสู่การผลิตสินค้าเกษตรมูลค่าสูง	38,600.00	0	37,600.00	1,000.00	97.41
	ค่าใช้จ่ายโครงการการสนับสนุนการขับเคลื่อนงานด้านการเกษตรในระดับพื้นที่	18,400.00	0	18,400.00	-	100.00
	ค่าใช้จ่ายเพื่ออำนวยการขับเคลื่อนโครงการอันเนื่องมาจากพระราชดำริ	22,000.00	0	13,800.00	8,200.00	62.73
65	กาญจนบุรี	537,000.00	0.00	407,200.00	129,800.00	75.83
	ค่าใช้จ่ายโครงการขับเคลื่อนการเกษตรระดับหมู่บ้านสู่การผลิตสินค้าเกษตรมูลค่าสูง	48,000.00	0	48,000.00	-	100.00
	ค่าใช้จ่ายโครงการการสนับสนุนการขับเคลื่อนงานด้านการเกษตรในระดับพื้นที่	22,000.00	0	22,000.00	-	100.00
	ค่าใช้จ่ายเพื่ออำนวยการขับเคลื่อนโครงการอันเนื่องมาจากพระราชดำริ	467,000.00	0	337,200.00	129,800.00	72.21
66	สุพรรณบุรี	74,000.00	0.00	68,735.00	5,265.00	92.89
	ค่าใช้จ่ายโครงการขับเคลื่อนการเกษตรระดับหมู่บ้านสู่การผลิตสินค้าเกษตรมูลค่าสูง	38,600.00	0	38,600.00	-	100.00
	ค่าใช้จ่ายโครงการการสนับสนุนการขับเคลื่อนงานด้านการเกษตรในระดับพื้นที่	18,400.00	0	17,135.00	1,265.00	93.13
	ค่าใช้จ่ายเพื่ออำนวยการขับเคลื่อนโครงการอันเนื่องมาจากพระราชดำริ	17,000.00	0	13,000.00	4,000.00	76.47
67	นครปฐม	61,000.00	0.00	60,503.00	497.00	99.19
	ค่าใช้จ่ายโครงการขับเคลื่อนการเกษตรระดับหมู่บ้านสู่การผลิตสินค้าเกษตรมูลค่าสูง	29,100.00	0	28,918.00	182.00	99.37
	ค่าใช้จ่ายโครงการการสนับสนุนการขับเคลื่อนงานด้านการเกษตรในระดับพื้นที่	14,900.00	0	14,585.00	315.00	97.89
	ค่าใช้จ่ายเพื่ออำนวยการขับเคลื่อนโครงการอันเนื่องมาจากพระราชดำริ	17,000.00	0	17,000.00	-	100.00
68	สมุทรสาคร	46,450.00	0.00	43,699.30	2,750.70	94.08
	ค่าใช้จ่ายโครงการขับเคลื่อนการเกษตรระดับหมู่บ้านสู่การผลิตสินค้าเกษตรมูลค่าสูง	16,600.00	0	16,599.30	0.70	100.00
	ค่าใช้จ่ายโครงการการสนับสนุนการขับเคลื่อนงานด้านการเกษตรในระดับพื้นที่	12,850.00	0	10,100.00	2,750.00	78.60
	ค่าใช้จ่ายเพื่ออำนวยการขับเคลื่อนโครงการอันเนื่องมาจากพระราชดำริ	17,000.00	0	17,000.00	-	100.00

ลำดับ	หน่วยงาน / รายการ	งบประมาณที่ได้รับจัดสรร	ผูกพัน	ผลเบิกจ่าย	คงเหลือ	%เบิก
69	สมุทรสงคราม	43,700.00	0.00	33,425.00	10,275.00	76.49
	ค่าใช้จ่ายโครงการขับเคลื่อนการเกษตรระดับหมู่บ้านสู่การผลิตสินค้าเกษตรมูลค่าสูง	16,600.00	0	8,235.00	8,365.00	49.61
	ค่าใช้จ่ายโครงการการสนับสนุนการขับเคลื่อนงานด้านการเกษตรในระดับพื้นที่	10,100.00	0	9,440.00	660.00	93.47
	ค่าใช้จ่ายเพื่ออำนวยความสะดวกโครงการอันเนื่องมาจากพระราชดำริ	17,000.00	0	15,750.00	1,250.00	92.65
70	เพชรบุรี	85,400.00	0.00	65,842.00	19,558.00	77.10
	ค่าใช้จ่ายโครงการขับเคลื่อนการเกษตรระดับหมู่บ้านสู่การผลิตสินค้าเกษตรมูลค่าสูง	32,300.00	0	24,303.00	7,997.00	75.24
	ค่าใช้จ่ายโครงการการสนับสนุนการขับเคลื่อนงานด้านการเกษตรในระดับพื้นที่	16,100.00	0	11,413.00	4,687.00	70.89
	ค่าใช้จ่ายเพื่ออำนวยความสะดวกโครงการอันเนื่องมาจากพระราชดำริ	37,000.00	0	30,126.00	6,874.00	81.42
71	ประจวบคีรีขันธ์	65,400.00	0.00	41,125.00	24,275.00	62.88
	ค่าใช้จ่ายโครงการขับเคลื่อนการเกษตรระดับหมู่บ้านสู่การผลิตสินค้าเกษตรมูลค่าสูง	32,300.00	0	10,295.00	22,005.00	31.87
	ค่าใช้จ่ายโครงการการสนับสนุนการขับเคลื่อนงานด้านการเกษตรในระดับพื้นที่	16,100.00	0	16,100.00	-	100.00
	ค่าใช้จ่ายเพื่ออำนวยความสะดวกโครงการอันเนื่องมาจากพระราชดำริ	17,000.00	0	14,730.00	2,270.00	86.65
72	นครศรีธรรมราช	400,200.00	0.00	269,453.74	130,746.26	67.33
	ค่าใช้จ่ายโครงการพัฒนาเกษตรกรรมยั่งยืนเพื่อการปรับตัวและบรรเทาผลกระทบจากการเปลี่ยนแปลงสภาพภูมิอากาศ	50,000.00	0	27,750.00	22,250.00	-
	ค่าใช้จ่ายโครงการขับเคลื่อนการเกษตรระดับหมู่บ้านสู่การผลิตสินค้าเกษตรมูลค่าสูง	79,300.00	0	59,373.74	19,926.26	74.87
	ค่าใช้จ่ายโครงการการสนับสนุนการขับเคลื่อนงานด้านการเกษตรในระดับพื้นที่	33,900.00	0	27,395.00	6,505.00	80.81
	ค่าใช้จ่ายเพื่ออำนวยความสะดวกโครงการอันเนื่องมาจากพระราชดำริ	237,000.00	0	154,935.00	82,065.00	65.37
73	กระบี่	65,400.00	0.00	46,952.00	18,448.00	71.79
	ค่าใช้จ่ายโครงการขับเคลื่อนการเกษตรระดับหมู่บ้านสู่การผลิตสินค้าเกษตรมูลค่าสูง	32,300.00	0	24,240.00	8,060.00	75.05
	ค่าใช้จ่ายโครงการการสนับสนุนการขับเคลื่อนงานด้านการเกษตรในระดับพื้นที่	16,100.00	0	8,957.00	7,143.00	55.63
	ค่าใช้จ่ายเพื่ออำนวยความสะดวกโครงการอันเนื่องมาจากพระราชดำริ	17,000.00	0	13,755.00	3,245.00	80.91
74	พังงา	65,400.00	0.00	62,150.00	3,250.00	95.03
	ค่าใช้จ่ายโครงการขับเคลื่อนการเกษตรระดับหมู่บ้านสู่การผลิตสินค้าเกษตรมูลค่าสูง	32,300.00	0	29,050.00	3,250.00	89.94

ลำดับ	หน่วยงาน / รายการ	งบประมาณที่ได้รับจัดสรร	ผูกพัน	ผลเบิกจ่าย	คงเหลือ	%เบิก
	ค่าใช้จ่ายโครงการการสนับสนุนการขับเคลื่อนงานด้านการเกษตรในระดับพื้นที่	16,100.00	0	16,100.00	-	100.00
	ค่าใช้จ่ายเพื่ออำนวยการขับเคลื่อนโครงการอันเนื่องมาจากพระราชดำริ	17,000.00	0	17,000.00	-	100.00
75	ภูเก็ต	43,700.00	0.00	34,865.00	8,835.00	79.78
	ค่าใช้จ่ายโครงการขับเคลื่อนการเกษตรระดับหมู่บ้านสู่การผลิตสินค้าเกษตรมูลค่าสูง	16,600.00	0	12,905.00	3,695.00	77.74
	ค่าใช้จ่ายโครงการการสนับสนุนการขับเคลื่อนงานด้านการเกษตรในระดับพื้นที่	10,100.00	0	9,360.00	740.00	92.67
	ค่าใช้จ่ายเพื่ออำนวยการขับเคลื่อนโครงการอันเนื่องมาจากพระราชดำริ	17,000.00	0	12,600.00	4,400.00	74.12
76	สุราษฎร์ธานี	113,000.00	0.00	104,378.00	8,622.00	92.37
	ค่าใช้จ่ายโครงการขับเคลื่อนการเกษตรระดับหมู่บ้านสู่การผลิตสินค้าเกษตรมูลค่าสูง	66,800.00	0	66,800.00	-	100.00
	ค่าใช้จ่ายโครงการการสนับสนุนการขับเคลื่อนงานด้านการเกษตรในระดับพื้นที่	29,200.00	0	23,387.00	5,813.00	80.09
	ค่าใช้จ่ายเพื่ออำนวยการขับเคลื่อนโครงการอันเนื่องมาจากพระราชดำริ	17,000.00	0	14,191.00	2,809.00	83.48
77	ระนอง	52,400.00	0.00	51,400.00	1,000.00	98.09
	ค่าใช้จ่ายโครงการขับเคลื่อนการเกษตรระดับหมู่บ้านสู่การผลิตสินค้าเกษตรมูลค่าสูง	22,900.00	0	22,900.00	-	100.00
	ค่าใช้จ่ายโครงการการสนับสนุนการขับเคลื่อนงานด้านการเกษตรในระดับพื้นที่	12,500.00	0	12,500.00	-	100.00
	ค่าใช้จ่ายเพื่ออำนวยการขับเคลื่อนโครงการอันเนื่องมาจากพระราชดำริ	17,000.00	0	16,000.00	1,000.00	94.12
78	ชุมพร	230,400.00	0.00	175,536.00	54,864.00	76.19
	ค่าใช้จ่ายโครงการขับเคลื่อนการเกษตรระดับหมู่บ้านสู่การผลิตสินค้าเกษตรมูลค่าสูง	32,300.00	0	32,300.00	-	100.00
	ค่าใช้จ่ายโครงการการสนับสนุนการขับเคลื่อนงานด้านการเกษตรในระดับพื้นที่	16,100.00	0	14,720.00	1,380.00	91.43
	ค่าใช้จ่ายเพื่ออำนวยการขับเคลื่อนโครงการอันเนื่องมาจากพระราชดำริ	182,000.00	0	128,516.00	53,484.00	70.61
79	สงขลา	1,430,700.00	0.00	1,045,452.50	385,247.50	73.07
	ค่าใช้จ่ายโครงการขับเคลื่อนการเกษตรระดับหมู่บ้านสู่การผลิตสินค้าเกษตรมูลค่าสูง	57,400.00	0	57,400.00	-	100.00
	ค่าใช้จ่ายโครงการตำบลมั่นคง มั่งคั่ง ยั่งยืน ในจังหวัดชายแดนใต้	1,265,700.00	0	920,040.00	345,660.00	72.69
	ค่าใช้จ่ายโครงการการสนับสนุนการขับเคลื่อนงานด้านการเกษตรในระดับพื้นที่	25,600.00	0	24,362.50	1,237.50	95.17
	ค่าใช้จ่ายเพื่ออำนวยการขับเคลื่อนโครงการอันเนื่องมาจากพระราชดำริ	82,000.00	0	43,650.00	38,350.00	53.23

ลำดับ	หน่วยงาน / รายการ	งบประมาณที่ได้รับจัดสรร	ผูกพัน	ผลเบิกจ่าย	คงเหลือ	%เบิก
80	สตูล	61,000.00	0.00	59,500.00	1,500.00	97.54
	ค่าใช้จ่ายโครงการขับเคลื่อนการเกษตรระดับหมู่บ้านสู่การผลิตสินค้าเกษตรมูลค่าสูง	29,100.00	0	29,100.00	-	100.00
	ค่าใช้จ่ายโครงการการสนับสนุนการขับเคลื่อนงานด้านการเกษตรในระดับพื้นที่	14,900.00	0	14,900.00	-	100.00
	ค่าใช้จ่ายเพื่ออำนวยการขับเคลื่อนโครงการอันเนื่องมาจากพระราชดำริ	17,000.00	0	15,500.00	1,500.00	91.18
81	ตรัง	74,000.00	0.00	59,161.62	14,838.38	79.95
	ค่าใช้จ่ายโครงการขับเคลื่อนการเกษตรระดับหมู่บ้านสู่การผลิตสินค้าเกษตรมูลค่าสูง	38,600.00	0	26,255.62	12,344.38	68.02
	ค่าใช้จ่ายโครงการการสนับสนุนการขับเคลื่อนงานด้านการเกษตรในระดับพื้นที่	18,400.00	0	18,194.00	206.00	98.88
	ค่าใช้จ่ายเพื่ออำนวยการขับเคลื่อนโครงการอันเนื่องมาจากพระราชดำริ	17,000.00	-	14,712.00	2,288.00	86.54
82	พัทลุง	185,300.00	0.00	155,990.00	29,310.00	84.18
	ค่าใช้จ่ายโครงการขับเคลื่อนการเกษตรระดับหมู่บ้านสู่การผลิตสินค้าเกษตรมูลค่าสูง	41,700.00	0	37,405.00	4,295.00	89.70
	ค่าใช้จ่ายโครงการการสนับสนุนการขับเคลื่อนงานด้านการเกษตรในระดับพื้นที่	19,600.00	0	19,600.00	-	100.00
	ค่าใช้จ่ายเพื่ออำนวยการขับเคลื่อนโครงการอันเนื่องมาจากพระราชดำริ	124,000.00	0	98,985.00	25,015.00	79.83
83	ปัตตานี	3,594,490.00	0.00	2,584,973.76	1,009,516.24	71.91
	ค่าใช้จ่ายโครงการขับเคลื่อนการเกษตรระดับหมู่บ้านสู่การผลิตสินค้าเกษตรมูลค่าสูง	44,800.00	-	38,955.00	5,845.00	86.95
	ค่าใช้จ่ายโครงการตำบลมั่นคง มั่งคั่ง ยั่งยืน ในจังหวัดชายแดนใต้	3,506,890.00	0	2,514,575.74	992,314.26	71.70
	ค่าใช้จ่ายโครงการการสนับสนุนการขับเคลื่อนงานด้านการเกษตรในระดับพื้นที่	20,800.00	0	13,760.00	7,040.00	66.15
	ค่าใช้จ่ายเพื่ออำนวยการขับเคลื่อนโครงการอันเนื่องมาจากพระราชดำริ	22,000.00	0	17,683.02	4,316.98	80.38
84	ยะลา	1,850,010.00	0.00	1,272,251.00	577,759.00	68.77
	ค่าใช้จ่ายโครงการขับเคลื่อนการเกษตรระดับหมู่บ้านสู่การผลิตสินค้าเกษตรมูลค่าสูง	32,300.00	0	19,305.00	12,995.00	59.77
	ค่าใช้จ่ายโครงการตำบลมั่นคง มั่งคั่ง ยั่งยืน ในจังหวัดชายแดนใต้	1,779,610.00	0	1,221,415.00	558,195.00	68.63
	ค่าใช้จ่ายโครงการการสนับสนุนการขับเคลื่อนงานด้านการเกษตรในระดับพื้นที่	16,100.00	0	12,326.00	3,774.00	76.56
	ค่าใช้จ่ายเพื่ออำนวยการขับเคลื่อนโครงการอันเนื่องมาจากพระราชดำริ	22,000.00	0	19,205.00	2,795.00	87.30
85	นราธิวาส	2,832,010.00	0.00	1,818,644.02	1,013,365.98	64.22

ลำดับ	หน่วยงาน / รายการ	งบประมาณที่ได้รับจัดสรร	ผูกพัน	ผลเบิกจ่าย	คงเหลือ	%เบิก
	ค่าใช้จ่ายโครงการขับเคลื่อนการเกษตรระดับหมู่บ้านสู่การผลิตสินค้าเกษตรมูลค่าสูง	48,000.00	0	45,935.00	2,065.00	95.70
	ค่าใช้จ่ายโครงการตำบลมั่นคง มั่งคั่ง ยั่งยืน ในจังหวัดชายแดนใต้	2,385,010.00	0	1,734,934.02	650,075.98	72.74
	ค่าใช้จ่ายโครงการการสนับสนุนการขับเคลื่อนงานด้านการเกษตรในระดับพื้นที่	22,000.00	0	15,515.00	6,485.00	70.52
	ค่าใช้จ่ายเพื่ออำนวยการขับเคลื่อนโครงการอันเนื่องมาจากพระราชดำริ	377,000.00	0	22,260.00	354,740.00	5.90
86	บึงกาฬ	70,400.00	0.00	63,675.00	6,725.00	90.45
	ค่าใช้จ่ายโครงการขับเคลื่อนการเกษตรระดับหมู่บ้านสู่การผลิตสินค้าเกษตรมูลค่าสูง	32,300.00	0	32,300.00	-	100.00
	ค่าใช้จ่ายโครงการการสนับสนุนการขับเคลื่อนงานด้านการเกษตรในระดับพื้นที่	16,100.00	0	11,895.00	4,205.00	73.88
	ค่าใช้จ่ายเพื่ออำนวยการขับเคลื่อนโครงการอันเนื่องมาจากพระราชดำริ	22,000.00	0	19,480.00	2,520.00	88.55

สรุปผลการเบิกจ่ายเงินงบกลางประจำปีงบประมาณ พ.ศ. 2567

ข้อมูล ณ วันที่ 31 กรกฎาคม 2567

ลำดับ	รายการ	งบประมาณที่ได้รับ	ผูกพัน	ผลเบิกจ่าย	คงเหลือ	%เบิก	หมายเหตุ
	รวม สป.กษ.	17,551,873.00	-	17,545,827.30	6,045.70	99.97	
	กปพ	17,551,873.00	-	17,545,827.30	6,045.70	99.97	
1	ค่าใช้จ่ายตามโครงการอันเนื่องมาจากพระราชดำริ ให้จังหวัด นครศรีธรรมราช	136,955.00		135,389.30	1,565.70	98.86	สำนักงานงบประมาณที่ นร 0707/2275ลว 28ธค2566,นร 0701/1096 ลว4มค 2567
2	โครงการโรงเรียนลูกพระดาบส สมุทรปราการ มูลนิธิพระดาบส	17,034,128.00		17,034,128.00	-	100.00	สำนักงานงบประมาณที่ นร 0707/4945ลว 4เมย2567
3	โครงการต่อยอดโครงการอาคารอัดน้ำบ้านเนินทองพร้อมระบบส่งน้ำ อันเนื่องมาจากพระราชดำริ อำเภอละอุ่น จังหวัดระนอง	380,790.00		376,310.00	4,480.00	98.82	สำนักงานงบประมาณที่ นร 0707/4945ลว 4เมย2567

รายละเอียดเงินโอนเบิกแทน ประจำปีงบประมาณ พ.ศ. 2567

ตั้งแต่วันที่ 1 ตุลาคม 2566 - 30 กันยายน 2567

ลำดับที่	หน่วยงานรับโอน	งบรายจ่าย	รายการ	เงินโอนเบิกแทน	โอนคืน	โอนเบิกแทนสุทธิ	ผูกพัน	เบิกจ่าย	คงเหลือ	% เบิก
รวม				6,055,988.00	30,521.85	6,025,466.15	-	5,622,947.15	402,519.00	93.32
1	กรมส่งเสริมการเกษตร	งบดำเนินงาน	ค่าใช้จ่ายในการสนับสนุนวิทยุกระจายเสียงเพื่อการเกษตร	62,100.00		62,100.00		51,977.12	10,122.88	83.70
2	สำนักงานตำรวจแห่งชาติ	งบดำเนินงาน	ค่าน้ำมันอากาศยาน	341,922.00		341,922.00		341,922.00	-	100.00
3	กรมส่งเสริมสหกรณ์	งบดำเนินงาน	ค่าใช้จ่ายแรกนา	500,000.00	6.60	499,993.40		499,993.40	-	100.00
4	กรมส่งเสริมการเกษตร	งบดำเนินงาน	ค่าใช้จ่ายแรกนา	2,323,620.00		2,323,620.00		2,316,958.65	6,661.35	99.71
5	กรมการข้าว	งบดำเนินงาน	ค่าใช้จ่ายแรกนา	621,000.00	1,738.25	619,261.75		619,261.75	-	100.00
6	กรมปศุสัตว์	งบดำเนินงาน	ค่าใช้จ่ายแรกนา	170,000.00		170,000.00		170,000.00	-	100.00
7	กรมชลประทาน	งบดำเนินงาน	ค่าใช้จ่ายแรกนา	450,000.00	27,377.00	422,623.00		422,623.00	-	100.00
8	กรมฝนหลวงและการบินเกษตร	งบดำเนินงาน	ค่าใช้จ่ายแรกนา	31,993.00		31,993.00		31,993.00	-	100.00
9	กรมศิลปากร	งบดำเนินงาน	ค่าใช้จ่ายแรกนา	25,000.00		25,000.00		25,000.00	-	100.00
10	กรุงเทพมหานคร	งบดำเนินงาน	ค่าใช้จ่ายแรกนา	38,000.00	1,400.00	36,600.00		36,600.00	-	100.00
11	กรมโยธาธิการและผังเมือง	งบดำเนินงาน	ค่าใช้จ่ายแรกนา	813,000.00		813,000.00		813,000.00	-	100.00
12	กรมประชาสัมพันธ์	งบดำเนินงาน	ค่าใช้จ่ายแรกนา	30,000.00		30,000.00		30,000.00	-	100.00
13	กระทรวงสาธารณสุข	งบดำเนินงาน	ค่าใช้จ่ายแรกนา	88,000.00		88,000.00		14,848.00	73,152.00	16.87
14	กองทัพบก	งบดำเนินงาน	ค่าใช้จ่ายแรกนา	214,933.00		214,933.00		34,870.23	180,062.77	16.22
15	กองทัพอากาศ	งบดำเนินงาน	ค่าใช้จ่ายแรกนา	188,500.00		188,500.00		97,500.00	91,000.00	51.72
16	กองทัพเรือ	งบดำเนินงาน	ค่าใช้จ่ายแรกนา	12,000.00		12,000.00		12,000.00	-	100.00
17	สำนักงานตำรวจแห่งชาติ	งบดำเนินงาน	ค่าใช้จ่ายแรกนา	145,920.00		145,920.00		104,400.00	41,520.00	71.55

รายละเอียดเงินรับเบิกแทน ประจำปีงบประมาณ พ.ศ. 2567

ตั้งแต่วันที่ 1 ตุลาคม 2566 - 30 กันยายน 2567

ลำดับที่	หน่วยงานเจ้าของงบประมาณ	งบรายจ่าย	รายการ	เงินรับเบิกแทน	โอนกลับ	รับเบิกแทนสุทธิ	ผูกพัน	เบิกจ่าย	คงเหลือ	% เบิกจ่าย
รวม				42,066,804.51	-	42,066,804.51	703,246.28	25,529,694.11	15,833,864.12	60.69
1	สำนักเลขาธิการนายกรัฐมนตรี	งบบุคลากร	เงินเดือนและเงินประจำตำแหน่งของข้าราชการการเมือง	6,680,131.61		6,680,131.61		5,427,750.26	1,252,381.35	81.25
2	สำนักเลขาธิการนายกรัฐมนตรี	งบดำเนินงาน	ค่าตอบแทนผู้ช่วยรัฐมนตรี	551,612.90		551,612.90		451,612.90	100,000.00	81.87
3	สำนักงานมาตรฐานสินค้าเกษตรและอาหารแห่งชาติ	งบดำเนินงาน	อบรม ประจำปี 2567	641,000.00		641,000.00		353,019.00	287,981.00	55.07
4	สำนักงานมาตรฐานสินค้าเกษตรและอาหารแห่งชาติ	งบรายจ่ายอื่น	สนับสนุน สปช	800,000.00		800,000.00		799,999.97	0.03	100.00
5	สำนักงานมาตรฐานสินค้าเกษตรและอาหารแห่งชาติ	งบดำเนินงาน	โครงการ Q	3,192,300.00		3,192,300.00	281,247.00	653,079.63	2,257,973.37	20.46
6	สำนักงานเศรษฐกิจการเกษตร	งบดำเนินงาน	อบรม ประจำปี 2567	635,000.00		635,000.00		450,843.90	184,156.10	71.00
7	กรมตรวจบัญชีสหกรณ์	งบดำเนินงาน	อบรม ประจำปี 2567	2,295,600.00		2,295,600.00		1,308,275.00	987,325.00	56.99
8	กรมการข้าว	งบดำเนินงาน	อบรม ประจำปี 2567	1,312,000.00		1,312,000.00		792,206.00	519,794.00	60.38
9	กรมฝนหลวงและการบินเกษตร	งบดำเนินงาน	จัดงานวันพระบิดา	1,500,000.00		1,500,000.00		1,499,999.42	0.58	100.00
10	กรมฝนหลวงและการบินเกษตร	งบดำเนินงาน	อบรม ประจำปี 2567	512,120.00		512,120.00		372,509.00	139,611.00	72.74
11	กรมวิชาการเกษตร	งบดำเนินงาน	อบรม ประจำปี 2567	1,292,000.00		1,292,000.00		684,376.00	607,624.00	52.97
12	กรมหม่อนไหม	งบดำเนินงาน	อบรม ประจำปี 2567	380,040.00		380,040.00		263,828.00	116,212.00	69.42
13	กรมพัฒนาที่ดิน	งบดำเนินงาน	อบรม ประจำปี 2567	6,125,600.00		6,125,600.00	251,930.86	3,299,618.00	2,574,051.14	53.87
14	กรมชลประทาน	งบดำเนินงาน	อบรม ประจำปี 2567	4,740,000.00		4,740,000.00	66,300.00	2,198,689.15	2,475,010.85	46.39
15	สำนักงานการปฏิรูปที่ดินเพื่อเกษตรกรรม	งบดำเนินงาน	อบรม ประจำปี 2567	246,000.00		246,000.00		141,203.00	104,797.00	57.40
16	กรมปศุสัตว์	งบดำเนินงาน	อบรม ประจำปี 2567	1,309,600.00		1,309,600.00		898,554.00	411,046.00	68.61
17	กรมส่งเสริมการเกษตร	งบดำเนินงาน	อบรม ประจำปี 2567	2,341,600.00		2,341,600.00	12,300.00	1,301,685.00	1,027,615.00	55.59
18	กรมส่งเสริมสหกรณ์	งบดำเนินงาน	อบรม ประจำปี 2567	2,130,200.00		2,130,200.00		1,343,266.00	786,934.00	63.06
19	กรมประมง	งบดำเนินงาน	อบรม ประจำปี 2567	842,600.00		842,600.00	79,168.42	630,505.00	132,926.58	74.83
20	กรมประมง	งบดำเนินงาน	อบรม ประจำปี 2567	1,697,540.00		1,697,540.00		1,143,935.00	553,605.00	67.39
21	กรมประมง	งบดำเนินงาน	อบรม ประจำปี 2567	2,481,860.00		2,481,860.00	12,300.00	1,154,739.88	1,314,820.12	46.53
22	หม่อนไหม	งบดำเนินงาน	ค่าจัดงาน	360,000.00		360,000.00		360,000.00	0.00	100.00

สรุปเงินไว้เบิกเหลือปี สำนักงานปลัดกระทรวงเกษตรและสหกรณ์

ณ วันที่ 31 กรกฎาคม 2567

สรุปเงินไว้เบิกเหลือปี 2566

งบรายจ่าย	มีหนี้ (ผ่าน PO)			เบิกจ่าย	เสมือนมีหนี้				เบิกจ่าย	รวม				%เบิกจ่าย
	อนุมัติ	เบิกจ่าย	คงเหลือ		อนุมัติ	ผูกพัน	เบิกจ่าย	คงเหลือ		อนุมัติ	ผูกพัน	เบิกจ่าย	คงเหลือ	
งบบุคลากร	-	-	-	-	-	-	-	-	-	-	-	-	-	-
งบดำเนินงาน			-	-	-	-	-	-	-	-	-	-	-	-
งบลงทุน	266,400.00	266,400.00	-	100.00	-	-	-	-	-	266,400.00	-	266,400.00	-	100.00
งบเงินอุดหนุน	-	-	-	-	94,929.67	-	50,250.00	44,679.67	52.93	94,929.67	-	50,250.00	44,679.67	52.93
งบรายจ่ายอื่น			-	-	-	-	-	-	-	-	-	-	-	-
งบกลาง	-	-	-	-	-	-	-	-	-	-	-	-	-	-
รวม	266,400.00	266,400.00	-	100.00	94,929.67	-	50,250.00	44,679.67	52.93	361,329.67	-	316,650.00	44,679.67	87.63

รายละเอียดเงินกันไว้เบิกเหลือมปี

ผลเบิกจ่ายเงินกันไว้เบิกเหลือมปี ณ วันที่ 31 กรกฎาคม 2567

ลำดับ ที่	งบรายจ่าย	รายการ	จำนวนเงินกัน	เบิกจ่าย	คงเหลือ	% เบิก	คำชี้แจงของหน่วยงาน ณ 31 กรกฎาคม 2567
	กองคลัง		266,400.00	266,400.00	-		
1	งบลงทุน	- เครื่องแต่งกายพระยาแรกนา ด้วยวิธีคัดเลือก (เงินกันปี 2566 เลขที่เอกสารเงินกัน 4100300968)	266,400.00	266,400.00	-	100.00	
	สถาบันเกษตรราธิการ		94,929.67	50,250.00	44,679.67		
1	งบเงินอุดหนุน	- ค่าใช้จ่ายทุนการศึกษา (เงินกันปี 2566 เลขที่เอกสารเงินกัน CK00002625)	94,929.67	50,250.00	44,679.67	52.93	ครบกำหนด 31 ก.ค. 67
			361,329.67	316,650.00	44,679.67	87.63	