



รองปลัดฯ (นายจันทน์)
 วันที่ ๕/๑๑/๒๕๖๗
 วันที่ ๐๓ กย ๖๗ เวลา ๑๓.๕๕

ผู้ช่วยปลัดฯ (นายจิติ)
 วันที่ ๕/๑๑/๒๕๖๗
 วันที่ ๐๖ กย ๖๗ เวลา ๑๑.๐๐

บันทึกข้อความ

ส่วนราชการ สำนักงานปลัดกระทรวงเกษตรและสหกรณ์ กองคลัง กลุ่มงบประมาณ โทร.๒๓๘

ที่ กษ ๐๒๐๓ / ๕๐๑๑

วันที่ ๑๒ กันยายน ๒๕๖๗

เรื่อง รายงานผลการเบิกจ่ายเงินงบประมาณจากระบบ New GFMS Thai ประจำปีงบประมาณ

พ.ศ. ๒๕๖๗ ประจำปีเดือน สิงหาคม ๒๕๖๗

เรียน ปลัดกระทรวงเกษตรและสหกรณ์ ผ่าน ผู้ช่วยปลัดกระทรวงเกษตรและสหกรณ์ (นายจิติ โลหะปิยะพรรณ)

กองคลังได้จัดทำรายงานผลการเบิกจ่ายเงินงบประมาณจากระบบ New GFMS Thai ของสำนักงานปลัดกระทรวงเกษตรและสหกรณ์ ณ วันที่ ๓๑ สิงหาคม ๒๕๖๗ สรุปได้ดังนี้

๑. สำนักงานปลัดกระทรวงเกษตรและสหกรณ์ ได้รับจัดสรรงบประมาณ จำนวน ๑,๒๓๓.๒๒ ล้านบาท ภาพรวมก่อนนี้ผูกพันจำนวน ๓๓.๘๒ ล้านบาท เบิกจ่ายจำนวน ๑,๐๙๗.๕๕ ล้านบาท คิดเป็นการเบิกจ่ายร้อยละ ๘๙.๐๐ สูงกว่าเป้าเบิกจ่าย ร้อยละ ๑๐.๐๐ (เป้าเบิกจ่าย กำหนดร้อยละ ๗๙.๐๐) และมีการใช้จ่าย (เบิกจ่าย+PO) จำนวน ๑,๑๓๑.๓๗ ล้านบาท คิดเป็นการใช้จ่ายร้อยละ ๙๑.๗๔ ต่ำกว่าเป้าใช้จ่าย ร้อยละ ๒.๒๖ (เป้าใช้จ่าย กำหนดร้อยละ ๙๔.๐๐) จำแนกเป็น

๑.๑ รายงานประจำปี ได้รับจัดสรรงบประมาณ จำนวน ๑,๑๕๘.๙๐ ล้านบาท ก่อนนี้ผูกพันจำนวน ๙.๖๖ ล้านบาท เบิกจ่ายจำนวน ๑,๐๖๕.๑๔ ล้านบาท คิดเป็นการเบิกจ่ายร้อยละ ๙๑.๙๑ สูงกว่าเป้าเบิกจ่าย ร้อยละ ๗.๒๔ (เป้าเบิกจ่าย กำหนดร้อยละ ๘๔.๖๗) และมีการใช้จ่าย (เบิกจ่าย+PO) จำนวน ๑,๐๗๔.๗๙ ล้านบาท คิดเป็นการใช้จ่ายร้อยละ ๙๒.๗๔ ต่ำกว่าเป้าใช้จ่ายร้อยละ ๑.๒๖ (เป้าใช้จ่าย กำหนดร้อยละ ๙๔.๐๐) ประกอบด้วย

๑.๑.๑ งบบุคลากร จำนวน ๗๓๑.๗๑ ล้านบาท เบิกจ่ายและใช้จ่ายแล้วจำนวน ๗๐๒.๖๙ ล้านบาท คิดเป็นเบิกจ่ายและใช้จ่ายร้อยละ ๙๖.๐๓

๑.๑.๒ งบดำเนินงาน (ภาพรวม) จำนวน ๒๘๙.๑๙ ล้านบาท ก่อนนี้ผูกพันจำนวน ๖.๙๕ ล้านบาท เบิกจ่ายจำนวน ๒๖๑.๖๘ ล้านบาท คิดเป็นการเบิกจ่ายร้อยละ ๙๐.๔๙ และมีการใช้จ่าย (เบิกจ่าย+PO) จำนวน ๒๖๘.๖๓ ล้านบาท คิดเป็นการใช้จ่ายร้อยละ ๙๒.๘๙ จำแนกเป็น

- แผนงานบุคลากรภาครัฐ จำนวน ๕๕.๔๔ ล้านบาท เบิกจ่ายและใช้จ่ายจำนวน ๕๔.๓๗ ล้านบาท คิดเป็นเบิกจ่ายและใช้จ่ายร้อยละ ๙๘.๐๘

- แผนงานพื้นฐานฯ จำนวน ๒๓๓.๗๕ ล้านบาท ก่อนนี้ผูกพันจำนวน ๖.๙๕ ล้านบาท เบิกจ่ายจำนวน ๒๐๗.๓๑ ล้านบาท คิดเป็นการเบิกจ่ายร้อยละ ๘๘.๖๙ และมีการใช้จ่าย (เบิกจ่าย+PO) จำนวน ๒๑๔.๒๖ ล้านบาท คิดเป็นการใช้จ่ายร้อยละ ๙๑.๖๖

๑.๑.๓ งบเงินอุดหนุน จำนวน ๙๑.๖๓ ล้านบาท เบิกจ่ายและใช้จ่ายจำนวน ๖๖.๔๕ ล้านบาท คิดเป็นการเบิกจ่ายและใช้จ่ายร้อยละ ๗๒.๕๒

๑.๑.๔ งบรายจ่ายอื่น จำนวน ๔๖.๓๗ ล้านบาท ก่อนนี้ผูกพันจำนวน ๒.๗๐ ล้านบาท เบิกจ่ายจำนวน ๓๔.๓๑ ล้านบาท คิดเป็นการเบิกจ่ายร้อยละ ๗๔.๐๑ และมีการใช้จ่าย (เบิกจ่าย+PO) จำนวน ๓๗.๐๒ ล้านบาท คิดเป็นการใช้จ่ายร้อยละ ๗๙.๘๔

๑.๒ รายงานลงทุน จำนวน ๗๙.๑๙ ล้านบาท โอนเปลี่ยนแปลงรายการ จำนวน ๔.๘๖ ล้านบาท คงเหลือจำนวน ๗๔.๓๓ ล้านบาท ก่อนนี้ผูกพันจำนวน ๒๔.๑๗ ล้านบาท เบิกจ่ายจำนวน ๓๒.๔๑ ล้านบาท คิดเป็นการเบิกจ่ายร้อยละ ๔๓.๖๑ และมีการใช้จ่าย (เบิกจ่าย+PO) จำนวน ๕๖.๕๗ ล้านบาท คิดเป็นการใช้จ่ายร้อยละ ๗๖.๑๒

๒. ผลการใช้จ่าย...

๒. ผลการใช้จ่ายและเบิกจ่ายเงินงบประมาณที่ได้รับจัดสรรภาพรวมรายหน่วยงานเรียงลำดับจากมากไปหาน้อย สรุปได้ดังนี้

| ลำดับ | สำนัก/กอง | การใช้จ่ายร้อยละ | เบิกจ่ายร้อยละ |
|-------|--|------------------|----------------|
| ๑ | สำนักงานที่ปรึกษาการเกษตรต่างประเทศ | ๙๙.๐๕ | ๙๙.๐๕ |
| ๒ | สำนักบริหารกองทุนเพื่อช่วยเหลือเกษตรกรและรับเรื่องร้องเรียน | ๙๘.๗๖ | ๙๘.๗๖ |
| ๓ | กองคลัง | ๙๗.๙๙ | ๙๒.๓๒ |
| ๔ | ศูนย์ปฏิบัติการต่อต้านการทุจริต | ๙๗.๙๖ | ๙๗.๘๒ |
| ๕ | สำนักตรวจสอบภายใน | ๙๗.๘๙ | ๙๗.๒๐ |
| ๖ | สำนักงานเลขาธิการคณะกรรมการส่งเสริมและพัฒนาาระบบเกษตรพันธสัญญา | ๙๗.๔๑ | ๙๗.๒๖ |
| ๗ | กองกลาง | ๙๖.๔๕ | ๙๖.๒๘ |
| ๘ | สำนักงานเกษตรและสหกรณ์จังหวัด ๗๖ จังหวัด | ๙๖.๔๓ | ๙๕.๑๖ |
| ๙ | กองการเจ้าหน้าที่ | ๙๖.๔๐ | ๙๕.๙๗ |
| ๑๐ | สำนักพัฒนาระบบบริหาร | ๙๖.๒๐ | ๙๖.๐๗ |
| ๑๑ | สถาบันเกษตรกรราธิการ | ๙๕.๗๖ | ๙๔.๙๔ |
| ๑๒ | สำนักงานรัฐมนตรี | ๙๕.๔๗ | ๙๑.๕๔ |
| ๑๓ | สำนักกฎหมาย | ๙๔.๗๘ | ๙๔.๖๒ |
| ๑๔ | สำนักแผนงานและโครงการพิเศษ | ๙๔.๕๒ | ๙๓.๔๔ |
| ๑๕ | กองเกษตรสารนิเทศ | ๙๔.๓๐ | ๙๓.๒๘ |
| ๑๖ | กองนโยบายเทคโนโลยีเพื่อการเกษตรและเกษตรกรรมยั่งยืน | ๙๑.๔๓ | ๘๙.๑๘ |
| ๑๗ | กองประสานงานโครงการพระราชดำริ | ๘๑.๓๘ | ๕๘.๕๙ |
| ๑๘ | สำนักการเกษตรต่างประเทศ | ๗๖.๓๓ | ๗๖.๓๓ |
| ๑๙ | สำนักตรวจราชการ | ๗๕.๓๖ | ๗๕.๒๒ |
| ๒๐ | กองบริหารงานกองทุนสงเคราะห์เกษตรกร | ๗๓.๒๘ | ๗๓.๒๘ |
| ๒๑ | ศูนย์เทคโนโลยีสารสนเทศและการสื่อสาร | ๗๐.๘๘ | ๓๘.๔๗ |

๓. งบกลาง จำนวน ๖๖.๔๒ ล้านบาท ก่อหนี้ผูกพันจำนวน ๐.๑๒ ล้านบาท เบิกจ่ายจำนวน ๑๗.๕๕ ล้านบาท คิดเป็นการเบิกจ่ายร้อยละ ๒๖.๔๓

๔. เงินโอนเบิกแทนให้หน่วยงานอื่น จำนวน ๖.๐๑ ล้านบาท ก่อหนี้ผูกพันจำนวน ๐.๐๙ ล้านบาท เบิกจ่ายจำนวน ๕.๗๓ ล้านบาท คิดเป็นการเบิกจ่ายร้อยละ ๙๕.๓๔

๕. เงินรับเบิกแทนจากหน่วยงานอื่น จำนวน ๔๒.๔๖ ล้านบาท ก่อหนี้ผูกพันจำนวน ๐.๒๒ ล้านบาท เบิกจ่ายจำนวน ๒๙.๓๑ ล้านบาท คิดเป็นการเบิกจ่ายร้อยละ ๖๙.๐๒

๖. เงินกันไว้เบิกเหลือในปีที่ขอขยายเวลาเบิกจ่ายถึงเดือนกันยายน ๒๕๖๗ จำนวน ๐.๓๖ ล้านบาท เบิกจ่ายจำนวน ๐.๓๔ ล้านบาท คิดเป็นร้อยละ ๙๓.๘๓

จากข้อมูลการเบิกจ่ายงบประมาณ ณ วันที่ ๓๑ สิงหาคม ๒๕๖๗ สำนักงานปลัดกระทรวงเกษตรและสหกรณ์มีผลการใช้จ่ายเมื่อเทียบกับงบประมาณจัดสรรทั้งปีต่ำกว่าเป้าหมายตามมติคณะรัฐมนตรี เมื่อวันที่ ๙ เมษายน ๒๕๖๗ ร้อยละ ๒.๒๖ และต่ำกว่าแผนการเบิกจ่ายงบประมาณของ สป.กษ. สะสมร้อยละ ๔.๒๖ (ข้อมูลจากสำนักแผนงานและโครงการพิเศษ กำหนดแผนการเบิกจ่ายร้อยละ ๙๓.๒๖) โดยมีรายละเอียดดังนี้

๑) งบบุคลากร ...

- ๑) งบบุคลากร เบิกจ่ายร้อยละ ๙๖.๐๓ ต่ำกว่าแผนเบิกจ่ายสะสมร้อยละ ๐.๒๙ (แผนเบิกจ่าย ร้อยละ ๙๖.๓๒)
- ๒) งบดำเนินงาน เบิกจ่ายร้อยละ ๙๐.๔๙ ต่ำกว่าแผนเบิกจ่ายสะสมร้อยละ ๔.๐๕ (แผนเบิกจ่าย ร้อยละ ๙๔.๕๔)
- ๓) งบลงทุน เบิกจ่ายร้อยละ ๔๓.๖๑ ไม่มีการกำหนดแผนเบิกจ่าย
- ๔) งบเงินอุดหนุน เบิกจ่ายร้อยละ ๗๒.๕๒ ต่ำกว่าแผนเบิกจ่ายสะสมร้อยละ ๒๗.๓๐ (แผนเบิกจ่าย ร้อยละ ๙๙.๘๒)
- ๕) งบรายจ่ายอื่น เบิกจ่ายร้อยละ ๗๔.๐๑ ต่ำกว่าแผนเบิกจ่ายสะสมร้อยละ ๑๕.๗๓ (แผนเบิกจ่าย ร้อยละ ๘๙.๗๔)

กองคลัง พิจารณาแล้ว เห็นควรให้หน่วยงานในสังกัดสำนักงานปลัดกระทรวงเกษตรและสหกรณ์ ดำเนินการตามแผนปฏิบัติงานและแผนการใช้จ่ายเงินงบประมาณให้เป็นไปตามเป้าหมายที่กำหนดไว้

ทั้งนี้ สามารถศึกษาและทำความเข้าใจเกี่ยวกับการจำแนกประเภทงบรายจ่ายได้ที่ <https://bit.ly/mrjBWvM> หรือ QR Code ที่ปรากฏตามท้ายหนังสือ

จึงเรียนมาเพื่อโปรดทราบ และกองคลังจักได้แจ้งหน่วยงานที่เกี่ยวข้องเพื่อทราบต่อไป ทั้งนี้ เป็นอำนาจของรองปลัดกระทรวงเกษตรและสหกรณ์ (นายนวนิตย์ พลเคน) ตามคำสั่งกระทรวงเกษตรและสหกรณ์ ที่ ๘๓๘/๒๕๖๗ ลงวันที่ ๑๖ สิงหาคม พ.ศ. ๒๕๖๗

เขียน ๑๗๒๓, ๑๗๒๓
 ก่อปี๑๓ "กมข"
 แวงงสาข ๑กข. ๑๕๕ ๑๐.๖7
 (ไว้สำหรับพิมพ์แล้ว)

นางสาว
 ๑๗๒๓
 กยพ
 ๑๑๑๒๖
 (นางสาววิไลลักษณ์ มุ่ยจัน)
 ผู้อำนวยการกองคลัง
 สำนักงานปลัดกระทรวงเกษตรและสหกรณ์

 ๑๓ ก.ย. ๒๕๖๗
 (นายชิตติ โลหะปิยะพรณ)
 ผู้ช่วยปลัดกระทรวงเกษตรและสหกรณ์



การจำแนกประเภทงบรายจ่าย
<https://bit.ly/mrjBWvM>



ส่ง กลุ่มงบประมาณ

 ๑๖ ก.ย. ๒๕๖๗

ทราบ

ดำเนินการตามเสนอ

 13 ก.ย. ๖7

(นายนวนิตย์ พลเคน)
 รองปลัดกระทรวงเกษตรและสหกรณ์
 ปฏิบัติราชการแทนปลัดกระทรวงเกษตรและสหกรณ์

สรุปผลการเบิกจ่ายเงินงบประมาณประจำปี พ.ศ. 2567
ข้อมูล ณ วันที่ 31 สิงหาคม 2567

| งบรายจ่าย | งบประมาณที่ได้รับ จัดสรร | ผูกพัน | เบิกจ่าย | คงเหลือ | % เบิกจ่าย | เป้าเบิกจ่าย | สูง/ต่ำ กว่าเป้า | การใช้จ่าย (เบิกจ่าย+PO) | % การใช้จ่าย | เป้าใช้จ่าย | สูง/ต่ำ กว่าเป้า |
|-----------------------|-----------------------------|---------------|------------------|----------------|------------|--------------|---------------------|-----------------------------|--------------|-------------|---------------------|
| รายจ่ายประจำ | 1,158,895,114.21 | 9,657,150.94 | 1,065,137,759.55 | 84,100,203.72 | 91.91 | 84.67 | 7.24 | 1,074,794,910.49 | 92.74 | 94.00 | -1.26 |
| งบบุคลากร | 731,706,000.00 | | 702,692,584.36 | 29,013,415.64 | 96.03 | | | 702,692,584.36 | 96.03 | | |
| งบดำเนินงาน | 289,190,919.50 | 6,954,828.49 | 261,678,670.22 | 20,557,420.79 | 90.49 | | | 268,633,498.71 | 92.89 | | |
| - แผนงานบุคลากรภาครัฐ | 55,437,600.00 | | 54,371,431.24 | 1,066,168.76 | 98.08 | | | 54,371,431.24 | 98.08 | | |
| - แผนงานพื้นฐานฯ | 233,753,319.50 | 6,954,828.49 | 207,307,238.98 | 19,491,252.03 | 88.69 | | | 214,262,067.47 | 91.66 | | |
| งบเงินอุดหนุน | 91,633,000.00 | | 66,453,054.99 | 25,179,945.01 | 72.52 | | | 66,453,054.99 | 72.52 | | |
| งบรายจ่ายอื่น | 46,365,194.71 | 2,702,322.45 | 34,313,449.98 | 9,349,422.28 | 74.01 | | | 37,015,772.43 | 79.84 | | |
| รายจ่ายลงทุน | 74,327,285.79 | 24,165,656.30 | 32,414,298.32 | 17,747,331.17 | 43.61 | 57.00 | -13.39 | 56,579,954.62 | 76.12 | 93.33 | -17.21 |
| งบลงทุน | 74,327,285.79 | 24,165,656.30 | 32,414,298.32 | 17,747,331.17 | 43.61 | | | 56,579,954.62 | 76.12 | | |
| ภาพรวม | 1,233,222,400.00 | 33,822,807.24 | 1,097,552,057.87 | 101,847,534.89 | 89.00 | 79.00 | 10.00 | 1,131,374,865.11 | 91.74 | 94.00 | -2.26 |

หมายเหตุ : ได้รับจัดสรรงบลงทุน จำนวน 79,191,100 บาท โอนเปลี่ยนแปลงรายการจำนวน 4,863,814.21 บาท คงเหลือ 74,327,285.79 บาท

สรุปผลการเบิกจ่ายเงินงบประมาณรายจ่ายประจำปีงบประมาณ พ.ศ. 2567

ณ วันที่ 31 สิงหาคม 2567

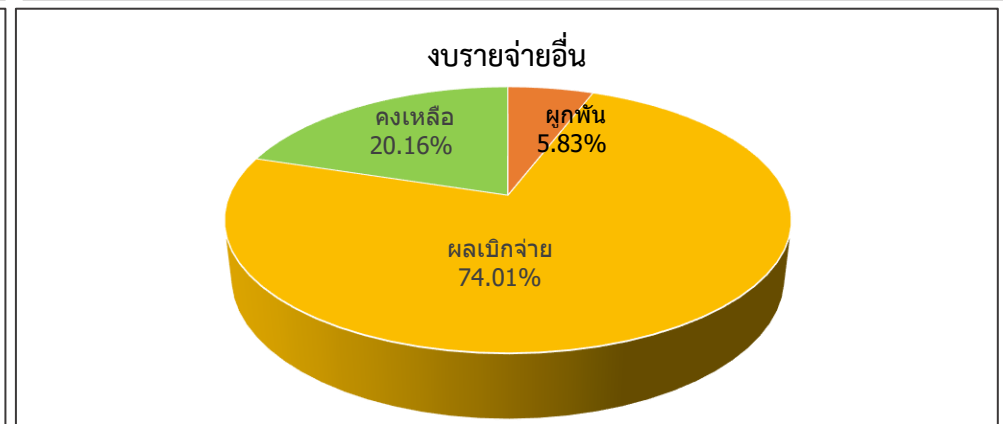
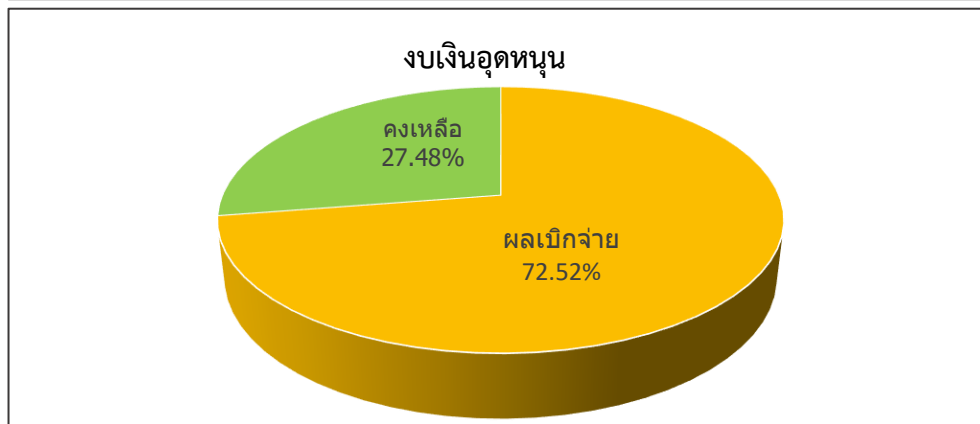
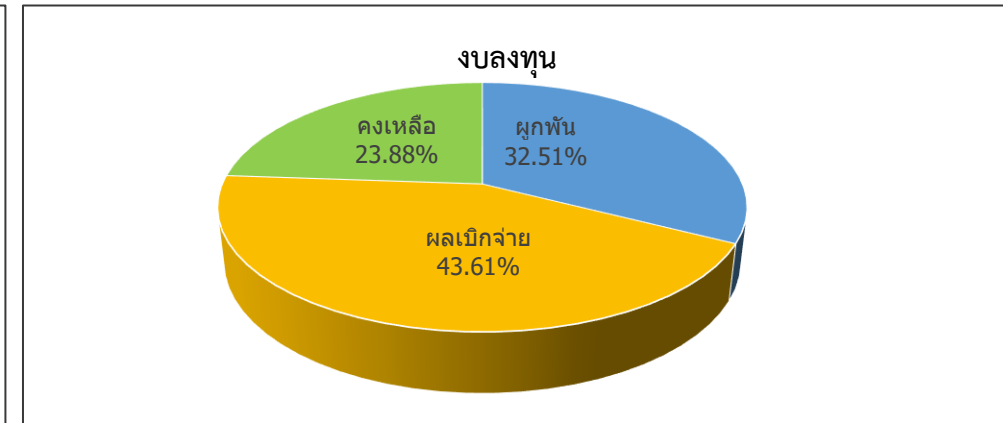
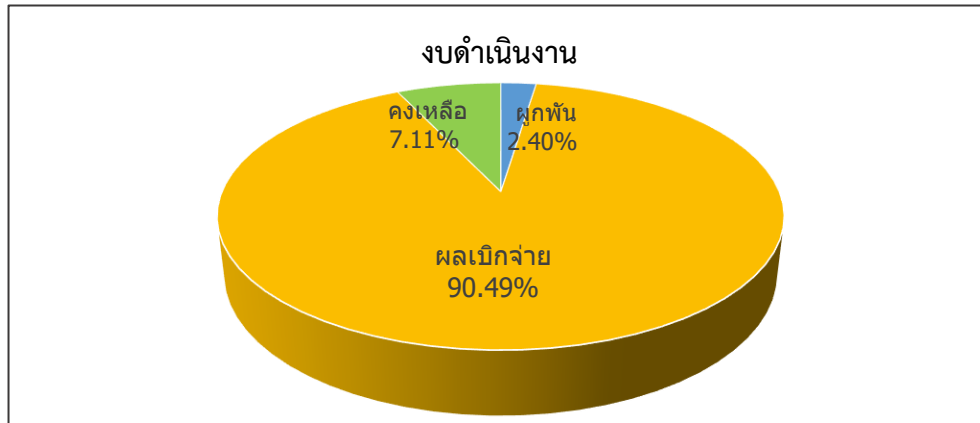
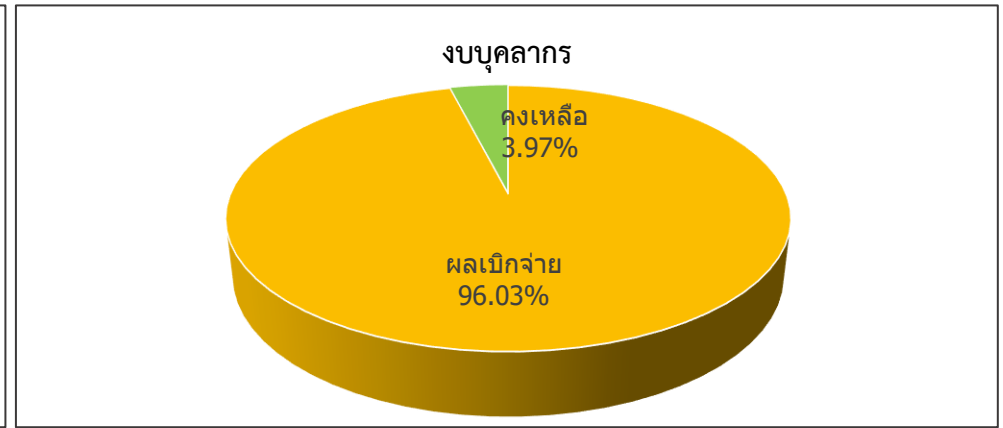
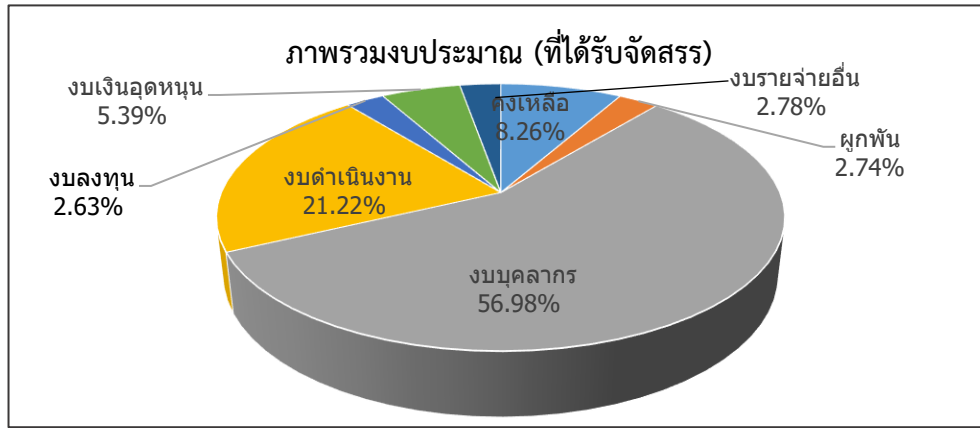

สรุปผลการใช้จ่ายเงินงบประมาณรายจ่ายประจำปีงบประมาณ พ.ศ. 2567 (เบิกจ่าย+ผูกพัน)

แยกรายหน่วยงาน เรียงลำดับจากมากไปหาน้อย

ณ วันที่ 31 สิงหาคม 2567

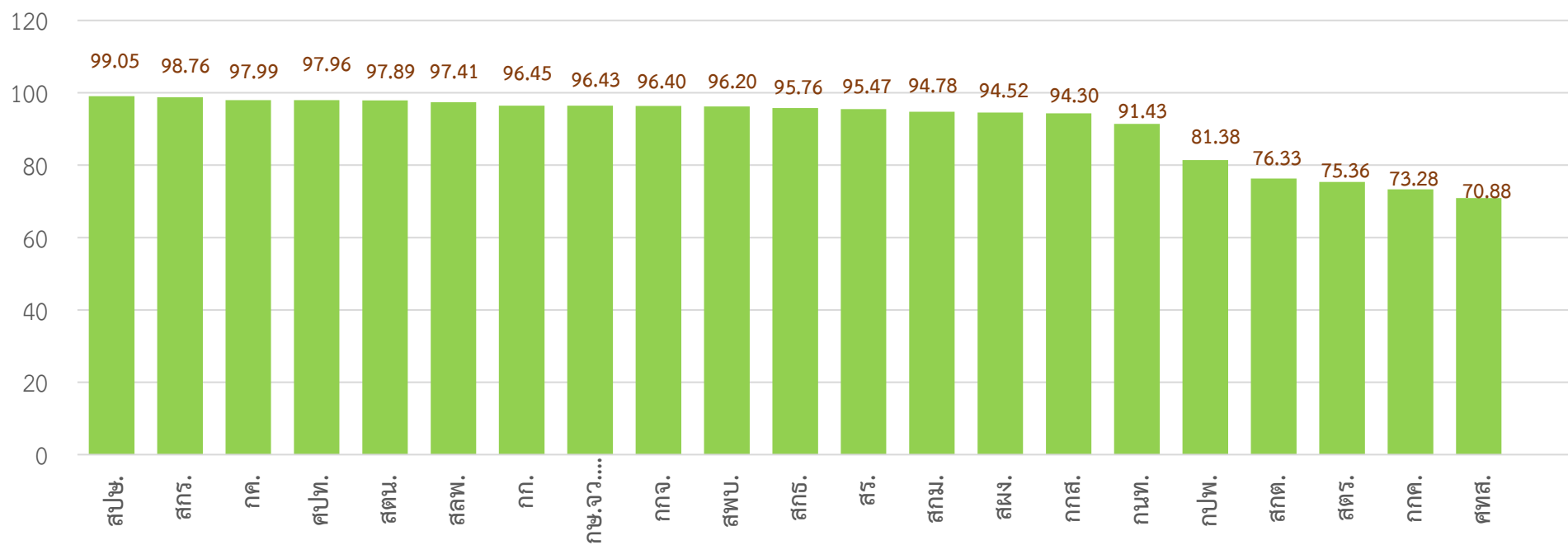

สถิติการเบิกจ่ายเงินจากระบบ GFMIS

เทียบแผนของหน่วยงานและมติ ครม.

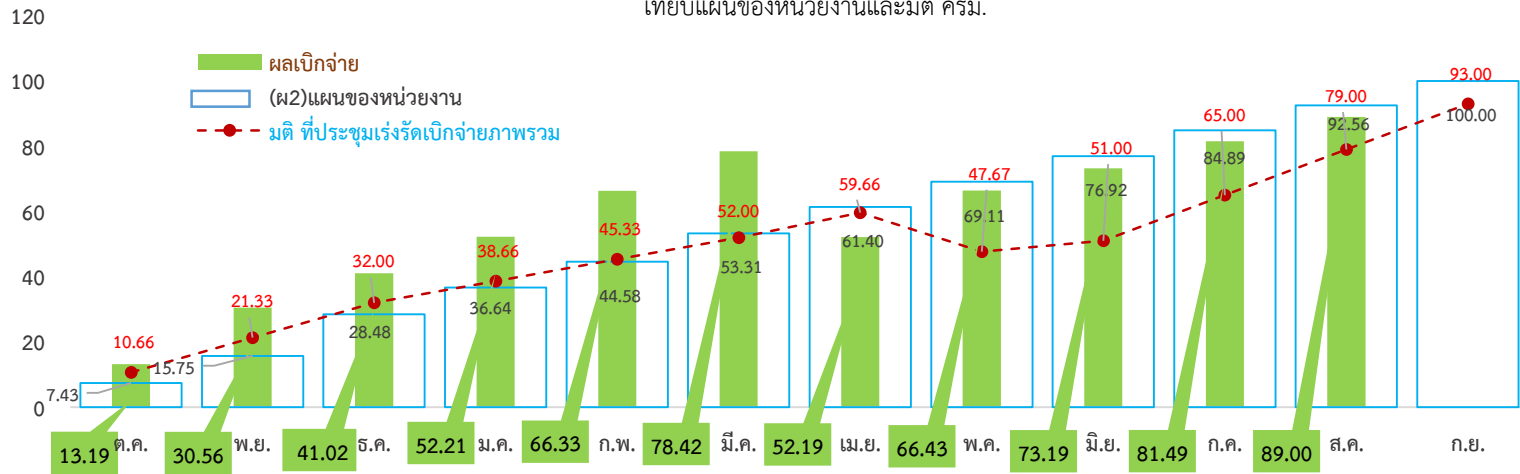

สถิติการใช้จ่ายเงินจากระบบ GFMIS

เทียบแผนของหน่วยงานและมติ ครม.

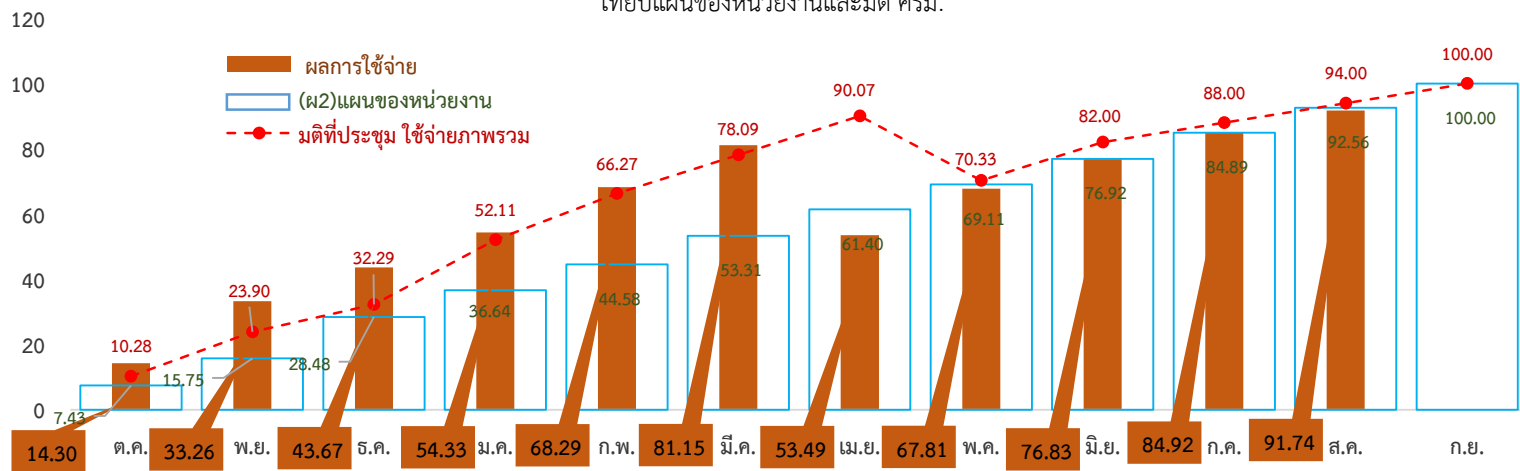

สรุปผลการเบิกจ่ายเงินงบประมาณรายจ่ายประจำปีงบประมาณ พ.ศ. 2567
แยกตามประเภทรายจ่าย เรียงลำดับตามผลการใช้จ่ายจากมากไปหาน้อย
ข้อมูล ณ วันที่ 31 สิงหาคม 2567

| หน่วยงาน | รายจ่ายประจำ | | | | | รายจ่ายลงทุน | | | | | รวม | | | | | |
|-------------------------|-------------------------|---------------------|-------------------------|----------------------|--------------|-------------------------|----------------------|----------------------|----------------------|--------------|-------------------------|----------------------|-------------------------|-----------------------|--------------|--------------|
| | งบประมาณที่ได้รับจัดสรร | ผูกพัน | ผลเบิกจ่าย | คงเหลือ | %เบิก | งบประมาณที่ได้รับจัดสรร | ผูกพัน | ผลเบิกจ่าย | คงเหลือ | %เบิก | งบประมาณที่ได้รับจัดสรร | ผูกพัน | ผลเบิกจ่าย | คงเหลือ | %การใช้จ่าย | %เบิก |
| สพข. | 136,337,180.68 | - | 134,950,435.95 | 1,386,744.73 | 98.98 | 17,942,885.79 | | 17,868,825.82 | 74,059.97 | 99.59 | 154,280,066.47 | - | 152,819,261.77 | 1,460,804.70 | 99.05 | 99.05 |
| สกร. | 12,311,061.00 | - | 12,158,899.23 | 152,161.77 | 98.76 | | | | - | - | 12,311,061.00 | - | 12,158,899.23 | 152,161.77 | 98.76 | 98.76 |
| กค. | 56,025,961.88 | 1,903,021.34 | 52,930,736.52 | 1,192,204.02 | 94.48 | 3,428,145.00 | 1,470,000.00 | 1,958,145.00 | - | 57.12 | 59,454,106.88 | 3,373,021.34 | 54,888,881.52 | 1,192,204.02 | 97.99 | 92.32 |
| ศปท. | 2,516,625.07 | 3,479.84 | 2,461,730.25 | 51,414.98 | 97.82 | | | | - | - | 2,516,625.07 | 3,479.84 | 2,461,730.25 | 51,414.98 | 97.96 | 97.82 |
| สตน. | 10,712,808.68 | 1,141.28 | 10,483,954.35 | 227,713.05 | 97.86 | 72,600.00 | 72,588.80 | | 11.20 | - | 10,785,408.68 | 73,730.08 | 10,483,954.35 | 227,724.25 | 97.89 | 97.20 |
| สสพ. | 3,352,952.99 | 4,901.12 | 3,261,134.77 | 86,917.10 | 97.26 | | | | - | - | 3,352,952.99 | 4,901.12 | 3,261,134.77 | 86,917.10 | 97.41 | 97.26 |
| กก. | 29,277,079.72 | 49,888.32 | 28,161,999.90 | 1,065,191.50 | 96.19 | 725,618.00 | | 725,618.00 | - | 100.00 | 30,002,697.72 | 49,888.32 | 28,887,617.90 | 1,065,191.50 | 96.45 | 96.28 |
| กข.จว. 76 จังหวัด | 526,907,603.06 | 534,800.30 | 506,926,133.36 | 19,446,669.40 | 96.21 | 17,183,225.00 | 6,372,267.50 | 10,810,957.50 | - | 62.92 | 544,090,828.06 | 6,907,067.80 | 517,737,090.86 | 19,446,669.40 | 96.43 | 95.16 |
| กกจ. | 24,631,218.00 | 56,127.20 | 23,688,821.63 | 886,269.17 | 96.17 | 53,600.00 | 50,800.00 | | 2,800.00 | - | 24,684,818.00 | 106,927.20 | 23,688,821.63 | 889,069.17 | 96.40 | 95.97 |
| สพบ. | 7,512,531.00 | 10,419.44 | 7,216,995.71 | 285,115.85 | 96.07 | | | | - | - | 7,512,531.00 | 10,419.44 | 7,216,995.71 | 285,115.85 | 96.20 | 96.07 |
| สกร. | 22,993,710.00 | 190,174.60 | 21,829,601.28 | 973,934.12 | 94.94 | | | | - | - | 22,993,710.00 | 190,174.60 | 21,829,601.28 | 973,934.12 | 95.76 | 94.94 |
| สร. | 32,863,535.00 | 1,291,369.24 | 30,083,036.06 | 1,489,129.70 | 91.54 | | | | - | - | 32,863,535.00 | 1,291,369.24 | 30,083,036.06 | 1,489,129.70 | 95.47 | 91.54 |
| สทม. | 11,194,303.00 | 17,628.15 | 10,592,551.53 | 584,123.32 | 94.62 | | | | - | - | 11,194,303.00 | 17,628.15 | 10,592,551.53 | 584,123.32 | 94.78 | 94.62 |
| สผง. | 31,065,754.00 | 337,548.06 | 29,020,273.48 | 1,707,932.46 | 93.42 | 108,000.00 | | 108,000.00 | - | 100.00 | 31,173,754.00 | 337,548.06 | 29,128,273.48 | 1,707,932.46 | 94.52 | 93.44 |
| กกส. | 16,956,264.10 | 176,763.24 | 15,789,817.09 | 989,683.77 | 93.12 | 400,000.00 | | 400,000.00 | - | 100.00 | 17,356,264.10 | 176,763.24 | 16,189,817.09 | 989,683.77 | 94.30 | 93.28 |
| กนท. | 14,424,440.00 | 325,245.09 | 12,863,722.89 | 1,235,472.02 | 89.18 | | | | - | - | 14,424,440.00 | 325,245.09 | 12,863,722.89 | 1,235,472.02 | 91.43 | 89.18 |
| กปพ. | 9,463,455.93 | 2,156,463.52 | 5,544,758.13 | 1,762,234.28 | 58.59 | | | | - | - | 9,463,455.93 | 2,156,463.52 | 5,544,758.13 | 1,762,234.28 | 81.38 | 58.59 |
| สกค. | 125,196,923.12 | 3,736.32 | 95,559,739.04 | 29,633,447.76 | 76.33 | | | | - | - | 125,196,923.12 | 3,736.32 | 95,559,739.04 | 29,633,447.76 | 76.33 | 76.33 |
| สตร. | 43,321,343.00 | 62,877.60 | 32,585,192.94 | 10,673,272.46 | 75.22 | | | | - | - | 43,321,343.00 | 62,877.60 | 32,585,192.94 | 10,673,272.46 | 75.36 | 75.22 |
| กกค. | 2,351,060.00 | - | 1,722,947.98 | 628,112.02 | 73.28 | | | | - | - | 2,351,060.00 | - | 1,722,947.98 | 628,112.02 | 73.28 | 73.28 |
| ศทส. | 23,684,306.00 | 2,440,566.28 | 21,579,294.43 | -335,554.71 | 91.11 | 33,824,752.00 | 16,200,000.00 | 542,752.00 | 17,082,000.00 | 1.60 | 57,509,058.00 | 18,640,566.28 | 22,122,046.43 | 16,746,445.29 | 70.88 | 38.47 |
| สป.กษ. | 128,139.67 | | | 128,139.67 | - | | | | - | - | 128,139.67 | - | - | 128,139.67 | | - |
| งบสนับสนุนภารกิจจังหวัด | 9,661,205.51 | | | 9,661,205.51 | - | 588,460.00 | | | 588,460.00 | - | 10,249,665.51 | - | - | 10,249,665.51 | 0.00 | - |
| โอนเบิกแทน | 6,005,652.80 | 91,000.00 | 5,725,983.03 | 188,669.77 | 95.34 | | | | - | - | 6,005,652.80 | 91,000.00 | 5,725,983.03 | 188,669.77 | 96.86 | 95.34 |
| รวม | 1,158,895,114.21 | 9,657,150.94 | 1,065,137,759.55 | 84,100,203.72 | 91.91 | 74,327,285.79 | 24,165,656.30 | 32,414,298.32 | 17,747,331.17 | 43.61 | 1,233,222,400.00 | 33,822,807.24 | 1,097,552,057.87 | 101,847,534.89 | 91.74 | 89.00 |

| หน่วยงาน | งบบุคลากร | | | | งบดำเนินงาน | | | | | งบลงทุน | | | | | งบเงินอุดหนุน | | | | งบรายจ่ายอื่น | | | | | รวม | | | | |
|-----------------|--------------|--------------|--------------|--------|--------------|-----------|--------------|------------|-------|--------------|--------------|--------------|---------|--------|---------------|------------|---------|-------|---------------|------------|--------------|------------|--------|---------------|--------------|---------------|-------------|--------|
| | งบประมาณ | ผลเบิกจ่าย | คงเหลือ | %เบิก | งบประมาณ | ผูกพัน | ผลเบิกจ่าย | คงเหลือ | %เบิก | งบประมาณ | ผูกพัน | ผลเบิกจ่าย | คงเหลือ | %เบิก | งบประมาณ | ผลเบิกจ่าย | คงเหลือ | %เบิก | งบประมาณ | ผูกพัน | ผลเบิกจ่าย | คงเหลือ | %เบิก | งบประมาณ | ผูกพัน | ผลเบิกจ่าย | คงเหลือ | %เบิก |
| แม่พระ | 5,107,660.00 | 5,048,076.12 | 59,583.88 | 98.83 | 939,729.00 | - | 825,955.45 | 113,773.55 | 87.89 | | | | | | | | | | 85,400.00 | - | 49,760.00 | 35,640.00 | 58.27 | 6,132,789.00 | - | 5,923,791.57 | 208,997.43 | 96.59 |
| น่าน | 5,571,080.00 | 5,078,053.60 | 493,026.40 | 91.15 | 1,033,571.00 | - | 960,650.69 | 72,920.31 | 92.94 | | | | | | | | | | 450,600.00 | - | 314,014.60 | 136,585.40 | 69.69 | 7,055,251.00 | - | 6,352,718.89 | 702,532.11 | 90.04 |
| พะเยา | 5,339,500.00 | 4,924,515.00 | 414,985.00 | 92.23 | 1,626,085.61 | 16,300.00 | 1,546,910.13 | 62,875.48 | 95.13 | 1,089,500.00 | | 1,089,500.00 | | 100.00 | | | | | 95,280.00 | - | 52,320.00 | 42,960.00 | 54.91 | 8,150,365.61 | 16,300.00 | 7,613,245.13 | 520,820.48 | 93.41 |
| เชียงราย | 5,680,100.00 | 6,646,217.74 | -966,117.74 | 117.01 | 1,439,831.00 | - | 1,366,230.11 | 73,600.89 | 94.89 | 1,088,000.00 | | 1,088,000.00 | | 100.00 | | | | | 353,600.00 | - | 302,387.00 | 51,213.00 | 85.52 | 8,561,531.00 | - | 9,402,834.85 | -841,303.85 | 109.83 |
| แม่ฮ่องสอน | 5,547,620.00 | 5,232,360.00 | 315,260.00 | 94.32 | 977,730.00 | - | 885,591.87 | 92,138.13 | 90.58 | 1,055,900.00 | | 1,055,900.00 | | 100.00 | | | | | 474,000.00 | - | 384,358.51 | 89,641.49 | 81.09 | 8,055,250.00 | - | 7,558,210.38 | 497,039.62 | 93.83 |
| นครสวรรค์ | 5,108,645.00 | 4,757,069.00 | 351,576.00 | 93.12 | 1,167,319.00 | - | 1,075,439.07 | 91,879.93 | 92.13 | | | | | | | | | | 115,600.00 | - | 98,200.00 | 17,400.00 | 84.95 | 6,391,564.00 | - | 5,930,708.07 | 460,855.93 | 92.79 |
| อุทัยธานี | 5,407,690.00 | 4,782,640.64 | 625,049.36 | 88.44 | 997,898.08 | - | 928,896.76 | 69,001.32 | 93.09 | 1,030,000.00 | | 1,030,000.00 | | 100.00 | | | | | 85,400.00 | - | 65,145.00 | 20,255.00 | 76.28 | 7,520,988.08 | - | 6,806,682.40 | 714,305.68 | 90.50 |
| กำแพงเพชร | 5,270,090.00 | 5,818,700.00 | -548,610.00 | 110.41 | 923,733.00 | - | 857,290.70 | 66,442.30 | 92.81 | | | | | | | | | | 98,300.00 | - | 82,110.00 | 16,190.00 | 83.53 | 6,292,123.00 | - | 6,758,100.70 | -465,977.70 | 107.41 |
| ตาก | 5,564,280.00 | 5,679,965.00 | -115,685.00 | 102.08 | 1,185,793.00 | - | 1,128,745.38 | 57,047.62 | 95.19 | | | | | | | | | | 134,700.00 | - | 93,258.00 | 41,442.00 | 69.23 | 6,884,773.00 | - | 6,901,968.38 | -17,195.38 | 100.25 |
| สุโขทัย | 5,402,250.00 | 5,731,933.06 | -329,683.06 | 106.10 | 978,283.00 | - | 922,010.69 | 56,272.31 | 94.25 | | | | | | | | | | 131,700.00 | - | 109,585.00 | 22,115.00 | 83.21 | 6,512,233.00 | - | 6,763,528.75 | -251,295.75 | 103.86 |
| พิษณุโลก | 6,324,110.00 | 5,699,024.52 | 625,085.48 | 90.12 | 1,071,421.00 | - | 999,482.81 | 71,938.19 | 93.29 | | | | | | | | | | 149,700.00 | - | 113,222.50 | 36,477.50 | 75.63 | 7,545,231.00 | - | 6,811,729.83 | 733,501.17 | 90.28 |
| พิจิตร | 6,531,520.00 | 6,125,290.00 | 406,230.00 | 93.78 | 1,039,948.00 | - | 982,279.11 | 57,668.89 | 94.45 | | | | | | | | | | 102,600.00 | - | 102,600.00 | 20,875.00 | 79.65 | 7,674,068.00 | - | 7,189,294.11 | 484,773.89 | 93.68 |
| เพชรบูรณ์ | 5,302,380.00 | 4,900,110.00 | 402,270.00 | 92.41 | 858,630.00 | - | 838,135.31 | 20,494.69 | 97.61 | | | | | | | | | | 108,300.00 | - | 83,841.00 | 24,459.00 | 77.42 | 6,269,310.00 | - | 5,822,086.31 | 447,223.69 | 92.87 |
| ราชบุรี | 5,389,300.00 | 5,643,100.00 | -253,800.00 | 104.71 | 983,056.71 | 10,000.00 | 899,413.66 | 73,643.05 | 91.49 | | | | | | | | | | 99,000.00 | - | 75,250.00 | 23,750.00 | 76.01 | 6,471,356.71 | 10,000.00 | 6,617,763.66 | -156,406.95 | 102.26 |
| กาญจนบุรี | 5,500,520.00 | 5,328,703.23 | 171,816.77 | 96.88 | 1,137,890.50 | - | 1,056,314.69 | 81,575.81 | 92.83 | 2,899,000.00 | 2,899,000.00 | | | | | | | | 557,000.00 | - | 487,470.00 | 69,530.00 | 87.52 | 10,094,410.50 | 2,899,000.00 | 6,872,487.92 | 322,922.58 | 68.08 |
| สุพรรณบุรี | 6,738,630.00 | 6,172,560.67 | 566,069.33 | 91.60 | 1,019,971.00 | - | 917,441.71 | 102,529.29 | 89.95 | | | | | | | | | | 99,000.00 | - | 75,000.00 | 24,000.00 | 75.76 | 7,857,601.00 | - | 7,165,002.38 | 692,598.62 | 91.19 |
| นครปฐม | 6,061,420.00 | 5,628,560.97 | 432,859.03 | 92.86 | 1,093,306.00 | 11,000.00 | 1,032,113.73 | 50,192.27 | 94.40 | | | | | | | | | | 81,000.00 | - | 62,318.00 | 18,682.00 | 76.94 | 7,235,726.00 | 11,000.00 | 6,722,992.70 | 501,733.30 | 92.91 |
| สมุทรสาคร | 5,178,690.00 | 4,475,926.61 | 702,763.39 | 86.43 | 882,005.94 | - | 826,092.13 | 55,913.81 | 93.66 | 586,890.00 | | 586,890.00 | | 100.00 | | | | | 66,450.00 | - | 47,949.30 | 18,500.70 | 72.16 | 6,714,035.94 | - | 5,936,858.04 | 777,177.90 | 88.42 |
| สมุทรสงคราม | 4,877,937.00 | 4,528,382.00 | 349,555.00 | 92.83 | 965,120.00 | - | 892,384.02 | 72,735.98 | 92.46 | | | | | | | | | | 63,700.00 | 25,000.00 | 36,335.00 | 2,365.00 | 57.04 | 5,906,757.00 | 25,000.00 | 5,457,101.02 | 424,655.98 | 92.39 |
| เพชรบุรี | 6,174,170.00 | 5,780,385.00 | 393,785.00 | 93.62 | 1,567,900.00 | - | 1,432,621.61 | 135,278.39 | 91.37 | | | | | | | | | | 115,400.00 | - | 83,800.00 | 31,600.00 | 72.62 | 7,857,470.00 | - | 7,296,806.61 | 560,663.39 | 92.86 |
| ประจวบคีรีขันธ์ | 4,185,530.00 | 4,164,613.54 | 20,916.46 | 99.50 | 972,008.00 | - | 939,034.96 | 32,973.04 | 96.61 | | | | | | | | | | 85,400.00 | - | 43,395.00 | 42,005.00 | 50.81 | 5,242,938.00 | - | 5,147,043.50 | 95,894.50 | 98.17 |
| นครศรีธรรมราช | 6,820,740.00 | 7,595,310.00 | -774,570.00 | 111.36 | 1,011,833.00 | 9,576.00 | 937,365.59 | 64,891.41 | 92.64 | 1,357,000.00 | | 1,357,000.00 | | 100.00 | | | | | 430,200.00 | - | 339,448.74 | 90,751.26 | 78.90 | 9,619,773.00 | 9,576.00 | 10,229,124.33 | -618,927.33 | 106.33 |
| กระบี่ | 5,542,740.00 | 4,800,570.00 | 742,170.00 | 86.61 | 970,170.00 | 4,000.00 | 912,999.79 | 53,170.21 | 94.11 | | | | | | | | | | 95,400.00 | - | 74,887.00 | 20,513.00 | 78.50 | 6,608,310.00 | 4,000.00 | 5,788,456.79 | 815,853.21 | 87.59 |
| พังงา | 5,146,910.00 | 4,557,435.70 | 589,474.30 | 88.55 | 927,855.00 | - | 854,509.62 | 73,345.38 | 92.10 | | | | | | | | | | 85,400.00 | - | 76,320.00 | 9,080.00 | 89.37 | 6,160,165.00 | - | 5,488,265.32 | 671,899.68 | 89.09 |
| ภูเก็ต | 5,517,800.00 | 5,449,985.16 | 67,814.84 | 98.77 | 1,126,303.00 | - | 970,320.85 | 155,982.15 | 86.15 | | | | | | | | | | 63,700.00 | 5,340.00 | 39,180.00 | 19,180.00 | 61.51 | 6,707,803.00 | 5,340.00 | 6,459,486.01 | 242,976.99 | 96.30 |
| สุราษฎร์ธานี | 5,707,530.00 | 6,261,712.91 | -554,182.91 | 109.71 | 1,179,179.00 | - | 1,091,453.41 | 87,725.59 | 92.56 | | | | | | | | | | 133,000.00 | - | 107,687.00 | 25,313.00 | 80.97 | 7,019,709.00 | - | 7,460,853.32 | -441,144.32 | 106.28 |
| ระนอง | 5,814,760.00 | 5,799,730.97 | 15,029.03 | 99.74 | 1,107,839.00 | - | 1,074,134.24 | 33,704.76 | 96.96 | | | | | | | | | | 72,400.00 | - | 52,400.00 | 20,000.00 | 72.38 | 6,994,999.00 | - | 6,926,265.21 | 68,733.79 | 99.02 |
| ชุมพร | 5,630,050.00 | 4,971,608.27 | 658,441.73 | 88.30 | 990,974.00 | - | 948,426.35 | 42,547.65 | 95.71 | 1,358,000.00 | | 1,358,000.00 | | 100.00 | | | | | 250,400.00 | - | 203,649.00 | 46,751.00 | 81.33 | 8,229,424.00 | - | 7,481,683.62 | 747,740.38 | 90.91 |
| สงขลา | 7,784,110.00 | 7,540,418.76 | 243,691.24 | 96.87 | 1,313,097.00 | - | 1,206,060.40 | 107,036.60 | 91.85 | | | | | | | | | | 1,460,700.00 | 14,600.00 | 1,180,348.00 | 265,752.00 | 80.81 | 10,557,907.00 | 14,600.00 | 9,926,827.16 | 616,479.84 | 94.02 |
| สตูล | 5,560,470.00 | 5,227,660.00 | 332,810.00 | 94.01 | 968,722.00 | 5,000.00 | 892,711.29 | 71,010.71 | 92.15 | | | | | | | | | | 81,000.00 | - | 81,000.00 | - | 100.00 | 6,610,192.00 | 5,000.00 | 6,201,371.29 | 403,820.71 | 93.82 |
| ตรัง | 5,296,970.00 | 5,641,820.94 | -344,850.94 | 106.51 | 893,225.00 | 6,500.00 | 847,500.95 | 39,224.05 | 94.88 | 145,200.00 | | 145,200.00 | | 100.00 | | | | | 94,000.00 | - | 73,021.84 | 20,978.16 | 77.68 | 6,429,395.00 | 6,500.00 | 6,707,543.73 | -284,648.73 | 104.33 |
| พัทลุง | 5,359,540.00 | 5,481,047.10 | -121,507.10 | 102.27 | 1,209,998.00 | 6,500.00 | 1,144,318.52 | 59,179.48 | 94.57 | | | | | | | | | | 205,300.00 | - | 174,925.00 | 30,375.00 | 85.20 | 6,774,838.00 | 6,500.00 | 6,800,290.62 | -31,952.62 | 100.38 |
| ปัตตานี | 6,781,380.00 | 7,377,432.86 | -596,052.86 | 108.79 | 1,031,966.00 | - | 979,434.30 | 52,531.70 | 94.91 | | | | | | | | | | 3,614,490.00 | - | 2,950,970.16 | 663,519.84 | 81.64 | 11,427,836.00 | - | 11,307,837.32 | 119,998.68 | 98.95 |
| ยะลา | 6,514,155.50 | 6,525,068.86 | -10,913.36 | 100.17 | 1,238,294.61 | - | 1,101,855.57 | 136,439.04 | 88.98 | 1,090,900.00 | | 1,090,900.00 | | 100.00 | | | | | 1,870,010.00 | - | 1,443,711.00 | 426,299.00 | 77.20 | 10,713,360.11 | - | 10,161,535.43 | 551,824.68 | 94.85 |
| นราธิวาส | 7,299,807.00 | 7,561,884.15 | -262,077.15 | 103.59 | 1,229,519.00 | 10,000.00 | 1,156,889.47 | 62,629.53 | 94.09 | | | | | | | | | | 2,852,010.00 | 170,000.00 | 2,174,791.75 | 507,218.25 | 76.25 | 11,381,336.00 | 180,000.00 | 10,893,565.37 | 307,770.63 | 95.71 |
| ปทุมธานี | 4,743,880.00 | 3,386,974.19 | 1,356,905.81 | 71.40 | 1,028,150.00 | - | 972,272.44 | 55,877.56 | 94.57 | | | | | | | | | | 90,400.00 | | | | | | | | | |

สรุปผลการเบิกจ่ายเงินงบประมาณรายจ่ายประจำปีงบประมาณ พ.ศ. 2567

งบลงทุน แยกตามหน่วยงาน ข้อมูล ณ วันที่ 31 สิงหาคม 2567

| ลำดับ | หน่วยงาน / รายการ | งบประมาณที่ได้รับจัดสรร | ผูกพัน | ผลเบิกจ่าย | คงเหลือ | %เบิก | หมายเหตุ |
|------------|--|-------------------------|---------------|---------------|---------------|-------|--|
| รวม สป.กษ. | | 74,327,285.79 | 24,165,656.30 | 32,414,298.32 | 17,747,331.17 | 43.61 | |
| 1 | งบสนับสนุนแรงต้านนอกแผน (สผง.) | 588,460.00 | - | - | 588,460.00 | - | |
| | รถบรรทุก (ดีเซล) ขนาด 1 ตัน ปริมาตรกระบอกสูบไม่ต่ำกว่า 2,400 ซีซี หรือกำลังเครื่องยนต์สูงสุดไม่ต่ำกว่า 110 กิโลวัตต์ ขับเคลื่อน 4 ล้อ แบบดับเบิลแคบ พร้อมหลังคาไฟเบอร์กลาสหรือเหล็ก ตำบลบ้านต้อม อำเภอเมืองพะเยา จังหวัดพะเยา | 1,400.00 | | | 1,400.00 | - | ตามหนังสือ พย 0006/10111 ลว13มิ.ย.67 |
| | รถบรรทุก (ดีเซล) ขนาด 1 ตัน ปริมาตรกระบอกสูบไม่ต่ำกว่า 2,400 ซีซี หรือกำลังเครื่องยนต์สูงสุดไม่ต่ำกว่า 110 กิโลวัตต์ ขับเคลื่อน 4 ล้อ แบบดับเบิลแคบ พร้อมหลังคาไฟเบอร์กลาสหรือเหล็ก ตำบลเวียง อำเภอเมืองเชียงราย จังหวัดเชียงราย | 2,900.00 | | | 2,900.00 | - | ตามหนังสือ ชร 0006/15107 ลว14มิ.ย.67 |
| | รถบรรทุก (ดีเซล) ขนาด 1 ตัน ปริมาตรกระบอกสูบไม่ต่ำกว่า 2,400 ซีซี หรือกำลังเครื่องยนต์สูงสุดไม่ต่ำกว่า 110 กิโลวัตต์ ขับเคลื่อน 4 ล้อ แบบดับเบิลแคบ พร้อมหลังคาไฟเบอร์กลาสหรือเหล็ก ตำบลจองคำ อำเภอเมืองแม่ฮ่องสอน จังหวัดแม่ฮ่องสอน | 35,000.00 | | | 35,000.00 | - | ตามหนังสือ 0006/4131 ลว. 20 พ.ค.67 |
| | รถบรรทุก (ดีเซล) ขนาด 1 ตัน ปริมาตรกระบอกสูบไม่ต่ำกว่า 2,400 ซีซี หรือกำลังเครื่องยนต์สูงสุดไม่ต่ำกว่า 110 กิโลวัตต์ ขับเคลื่อน 4 ล้อ แบบดับเบิลแคบ พร้อมหลังคาไฟเบอร์กลาสหรือเหล็ก ตำบลอุทัยใหม่ อำเภอเมืองอุทัยธานี จังหวัดอุทัยธานี | 60,900.00 | | | 60,900.00 | - | ตามหนังสือ อน 0006/6204 ลว11มิ.ย.67 |
| | ปรับปรุงสำนักงานเกษตรและสหกรณ์จังหวัดกาญจนบุรี ตำบลปากแพรก อำเภอเมืองกาญจนบุรี จังหวัดกาญจนบุรี | 31,500.00 | | | 31,500.00 | - | ตามหนังสือ กจ 0006/11200 ลว25มิ.ย.67 |
| | ปรับปรุงสำนักงานเกษตรและสหกรณ์จังหวัดตรัง ตำบลทับเที่ยง อำเภอเมืองตรัง จังหวัดตรัง | 28,466.00 | | | 28,466.00 | - | ตามหนังสือ ตง 0006.1/5543 ลว.27 พ.ค.67 |
| | ปรับปรุงถนนภายในสำนักงานเกษตรและสหกรณ์จังหวัดขอนแก่น ตำบลท่าพระ อำเภอเมือง จังหวัดขอนแก่น | 23,619.00 | | | 23,619.00 | - | |

| ลำดับ | หน่วยงาน / รายการ | งบประมาณที่ได้รับจัดสรร | ผูกพัน | ผลเบิกจ่าย | คงเหลือ | %เบิก | หมายเหตุ |
|----------|---|-------------------------|------------------|-------------------|--------------|---------------|----------------------------------|
| | ปรับปรุงบ้านพักข้าราชการ สำนักงานเกษตรและสหกรณ์จังหวัดขอนแก่น ตำบลท่าพระ อำเภอเมือง จังหวัดขอนแก่น | - | | | - | #DIV/0! | |
| | รถโดยสาร ขนาด 12 ที่นั่ง (ดีเซล) ปริมาตรกระบอกสูบไม่ต่ำกว่า 2,400 ซีซี หรือกำลังเครื่องยนต์สูงสุดไม่ต่ำกว่า 90 กิโลวัตต์ ตำบลในเมือง อำเภอเมือง นครศรีธรรมราช จังหวัดนครศรีธรรมราช | 1,000.00 | - | | 1,000.00 | - | |
| | รถบรรทุก (ดีเซล) ขนาด 1 ตัน ปริมาตรกระบอกสูบไม่ต่ำกว่า 2,400 ซีซี หรือกำลังเครื่องยนต์สูงสุดไม่ต่ำกว่า 110 กิโลวัตต์ ขับเคลื่อน 2 ล้อ แบบดับเบิลแคบ พร้อมหลังคาไฟเบอร์กลาสหรือเหล็ก ตำบลมหาชัย อำเภอเมืองสมุทรสาคร จังหวัดสมุทรสาคร | 299,010.00 | - | | 299,010.00 | - | ตามหนังสือ สค 0006/1449ลว14สค67 |
| | รถบรรทุก (ดีเซล) ขนาด 1 ตัน ปริมาตรกระบอกสูบไม่ต่ำกว่า 2,400 ซีซี หรือกำลังเครื่องยนต์สูงสุดไม่ต่ำกว่า 110 กิโลวัตต์ ขับเคลื่อน 2 ล้อ แบบดับเบิลแคบ พร้อมหลังคาไฟเบอร์กลาสหรือเหล็ก ตำบลในเมือง อำเภอเมืองชัยภูมิ จังหวัดชัยภูมิ | 88,900.00 | | | 88,900.00 | - | ตามหนังสือ ขย 0006/10182 ลว6สค67 |
| | เครื่องปรับอากาศ แบบแยกส่วน (ราคารวมค่าติดตั้ง) แบบตั้งพื้นหรือแบบแขวน ขนาด 26,000 บีทียู 3เครื่อง 36,300*3 ของสำนักแผนงานและโครงการพิเศษ | 900.00 | | | 900.00 | - | ตามหนังสือ กษ 0212/3301 ลว2สค67 |
| | เครื่องปรับอากาศ แบบแยกส่วน (ราคารวมค่าติดตั้ง) แบบตั้งพื้นหรือแบบแขวน ขนาด 36,000 บีทียู จังหวัดนครนายก | 5,000.00 | - | | 5,000.00 | - | ตามหนังสือ นย 0006/7456ลว6สค67 |
| | ติดตั้งระบบการประปาส่วนภูมิภาคของสำนักงานเกษตรและสหกรณ์จังหวัดขอนแก่น ตำบลท่าพระ อำเภอเมืองขอนแก่น จังหวัดขอนแก่น | 9,865.00 | - | - | 9,865.00 | - | ตามหนังสือ ขก 0006/21598ลว7สค67 |
| 2 | สำนักตรวจสอบภายใน | 72,600.00 | 72,588.80 | - | 11.20 | - | |
| | เครื่องปรับอากาศ แบบแยกส่วน (ราคารวมค่าติดตั้ง) แบบตั้งพื้นหรือแบบแขวน (ระบบ Inverter) ขนาด 20,000 บีทียู 2เครื่อง 36,300*2 | 72,600.00 | 72,588.80 | | 11.20 | - | อยู่ระหว่างการเบิกจ่าย |
| 3 | กองกลาง | 725,618.00 | - | 725,618.00 | - | 100.00 | |
| | มิกเซอร์ดิจิทัล | 67,196.00 | | 67,196.00 | - | 100.00 | |
| | เพาเวอร์แอมป์ | 123,050.00 | | 123,050.00 | - | 100.00 | |
| | เครื่องควบคุมระบบดิจิตอล | 42,372.00 | | 42,372.00 | - | 100.00 | |
| | ป้ายพระบรมฉายาลักษณ์ พระบาทสมเด็จพระเจ้าอยู่หัว | 115,000.00 | | 115,000.00 | - | 100.00 | |

| ลำดับ | หน่วยงาน / รายการ | งบประมาณที่ได้รับจัดสรร | ผูกพัน | ผลเบิกจ่าย | คงเหลือ | %เบิก | หมายเหตุ |
|-------|---|-------------------------|----------------------|---------------------|----------------------|---------------|---|
| | ป้ายตราสัญลักษณ์ วปร. | 115,000.00 | | 115,000.00 | - | 100.00 | |
| | ป้ายพระบรมฉายาลักษณ์ พร้อมเครื่องสักการะ | 263,000.00 | | 263,000.00 | - | 100.00 | |
| 4 | กองการเจ้าหน้าที่ | 53,600.00 | 50,800.00 | - | 2,800.00 | - | |
| | เครื่องปรับอากาศ แบบแยกส่วน (ราคารวมค่าติดตั้ง) แบบตั้งพื้นหรือแบบแขวน (ระบบ Inverter) ขนาด 36,000 บีทียู | 53,600.00 | 50,800.00 | - | 2,800.00 | - | อยู่ระหว่างการเบิกจ่าย |
| 5 | กองคลัง | 3,428,145.00 | 1,470,000.00 | 1,958,145.00 | - | 57.12 | |
| | รถนั่งส่วนกลาง ปริมาตรกระบอกสูบ 1,400 - 1,600 ซีซี หรือกำลังเครื่องยนต์สูงสุดไม่ต่ำกว่า 70 กิโลวัตต์ | 512,700.00 | | 512,700.00 | - | 100.00 | |
| | รถบรรทุก (ดีเซล) ขนาด 1 ตัน ปริมาตรกระบอกสูบไม่ต่ำกว่า 2,400 ซีซี หรือกำลังเครื่องยนต์สูงสุดไม่ต่ำกว่า 110 กิโลวัตต์ ขับเคลื่อน 2 ล้อ แบบดับเบิลแคบ จำนวน 2 คัน | 1,338,000.00 | | 1,338,000.00 | - | 100.00 | |
| | รถโดยสาร ขนาด 12 ที่นั่ง (ดีเซล) ปริมาตรกระบอกสูบไม่ต่ำกว่า 2,400 ซีซี หรือกำลังเครื่องยนต์สูงสุดไม่ต่ำกว่า 90 กิโลวัตต์ | 1,470,000.00 | 1,470,000.00 | - | - | - | อยู่ระหว่างการเบิกจ่าย |
| | วิทยุสื่อสาร จำนวน 7 เครื่อง | 15,330.00 | | 15,330.00 | - | 100.00 | |
| | เครื่องพิมพ์เลเซอร์ หรือ LED ขาวดำ ชนิด Network แบบที่ 1 (28/หน้า/นาที่) จำนวน 5 เครื่อง | 44,500.00 | | 44,500.00 | - | 100.00 | |
| | เครื่องปรับอากาศ แบบแยกส่วน (ราคารวมค่าติดตั้ง) แบบตั้งพื้นหรือแบบแขวน (ระบบ Inverter) ขนาด 24,000 บีทียู | 47,615.00 | | 47,615.00 | - | 100.00 | |
| 6 | กองเกษตรสารสนเทศ | 400,000.00 | - | 400,000.00 | - | 100.00 | |
| | กล้องถ่ายภาพนิ่งระบบดิจิทัล จำนวน 2 ชุด | 400,000.00 | | 400,000.00 | - | 100.00 | |
| 7 | ศูนย์เทคโนโลยีสารสนเทศและการสื่อสาร | 33,824,752.00 | 16,200,000.00 | 542,752.00 | 17,082,000.00 | 1.60 | |
| | โครงการเพิ่มประสิทธิภาพระบบเครื่องคอมพิวเตอร์แม่ข่ายเสมือน | 16,200,000.00 | 16,200,000.00 | | | - | อยู่ระหว่างการเบิกจ่ายตามหนังสือที่ กษ 0209/665ลว30สค67 |
| | โครงการพัฒนาศูนย์ให้บริการภาครัฐเพื่อประชาชนครบวงจรแบบเบ็ดเสร็จ | 17,082,000.00 | | | 17,082,000.00 | - | ครบกำหนดอุทธรณ์ 10 กย 67 |
| | เครื่องสแกนใบหน้า-ลายนิ้วมือ สำหรับบันทึกเวลาเข้า-ออกงาน พร้อมติดตั้ง 8 เครื่อง | 249,952.00 | | 249,952.00 | - | 100.00 | |

| ลำดับ | หน่วยงาน / รายการ | งบประมาณที่ได้รับจัดสรร | ผูกพัน | ผลเบิกจ่าย | คงเหลือ | %เบิก | หมายเหตุ |
|-----------|---|-------------------------|-------------------|----------------------|------------------|---------------|------------------------|
| | เครื่องปรับอากาศชนิดแยกส่วนแบบตั้งพื้นหรือแขวน ขนาด 44,356 บีทียู 2 เครื่อง | 104,000.00 | | 104,000.00 | - | 100.00 | |
| | เครื่องปรับอากาศ แบบแยกส่วน (ราคารวมค่าติดตั้ง) แบบตั้งพื้นหรือแบบแขวน (ระบบ Inverter) ขนาด 30,000 บีทียู 4 เครื่อง 47,200*4 | 188,800.00 | | 188,800.00 | - | 100.00 | |
| 8 | สำนักงานที่ปรึกษาการเกษตรต่างประเทศ | 17,942,885.79 | - | 17,868,825.82 | 74,059.97 | 99.59 | |
| | รถยนต์นั่งส่วนกลาง (สปข. โตเกียว) กรุงโตเกียว ประเทศญี่ปุ่น | 112,748.17 | | 112,748.17 | - | 100.00 | |
| | รถยนต์นั่งส่วนกลาง (สปข. วอชิงตัน ดี.ซี.) กรุงวอชิงตัน ดีซี สหรัฐอเมริกา | 14,337.62 | | 14,337.62 | - | 100.00 | |
| | รถยนต์นั่งส่วนกลาง (สปข. สหภาพยุโรป) กรุงบรัสเซลส์ ราชอาณาจักรเบลเยียม | 2,830,300.00 | | 2,830,300.00 | - | 100.00 | |
| | รถยนต์นั่งส่วนกลาง (ฝ่ายเกษตรฯ นครกว่างโจว) นครกว่างโจว สาธารณรัฐประชาชนจีน | 3,517,700.00 | | 3,517,700.00 | - | 100.00 | |
| | รถยนต์นั่งส่วนกลาง (ฝ่ายเกษตรฯ จาการ์ตา) กรุงจาการ์ตา สาธารณรัฐอินโดนีเซีย | 2,817,100.00 | | 2,817,031.68 | 68.32 | 100.00 | |
| | รถยนต์นั่งส่วนกลาง (สปข. โรม) กรุงโรม สาธารณรัฐอิตาลี | 3,261,900.00 | | 3,261,900.00 | - | 100.00 | |
| | รถยนต์ประจำตำแหน่ง (สปข. โตเกียว) กรุงโตเกียว ประเทศญี่ปุ่น | 2,287,700.00 | | 2,287,699.93 | 0.07 | 100.00 | |
| | รถยนต์ประจำตำแหน่ง (สปข. วอชิงตัน ดี.ซี.) กรุงวอชิงตัน ดีซี สหรัฐอเมริกา | 3,101,100.00 | | 3,027,108.42 | 73,991.58 | 97.61 | |
| 9 | สำนักแผนงานและโครงการพิเศษ | 108,000.00 | - | 108,000.00 | - | 100.00 | |
| | เครื่องปรับอากาศ แบบแยกส่วน (ราคารวมค่าติดตั้ง) แบบตั้งพื้นหรือแบบแขวน ขนาด 26,000 บีทียู 3เครื่อง 36,300*3 | 108,000.00 | | 108,000.00 | - | 100.00 | |
| 10 | นนทบุรี | 253,500.00 | 253,500.00 | - | - | - | |
| | เครื่องปรับอากาศ แบบแยกส่วน (ราคารวมค่าติดตั้ง) แบบตั้งพื้นหรือแบบแขวน (ระบบ Inverter) ขนาด 13,000 บีทียู 3เครื่อง 30,900*3 | 92,700.00 | 92,700.00 | - | - | - | อยู่ระหว่างการเบิกจ่าย |
| | เครื่องปรับอากาศ แบบแยกส่วน (ราคารวมค่าติดตั้ง) แบบตั้งพื้นหรือแบบแขวน (ระบบ Inverter) ขนาด 36,000 บีทียู 3เครื่อง 53,600*3 | 160,800.00 | 160,800.00 | - | - | - | อยู่ระหว่างการเบิกจ่าย |
| 11 | ชัยนาท | 1,894,300.00 | - | 1,894,300.00 | - | 100.00 | |
| | รถโดยสาร ขนาด 12 ที่นั่ง (ดีเซล) ปริมาตรกระบอกสูบไม่ต่ำกว่า 2,400 ซีซี หรือ กำลังเครื่องยนต์สูงสุดไม่ต่ำกว่า 90 กิโลวัตต์ ตำบลบางหลวง อำเภอสรรพยา จังหวัดชัยนาท | 1,358,000.00 | | 1,358,000.00 | - | 100.00 | |

| ลำดับ | หน่วยงาน / รายการ | งบประมาณที่ได้รับจัดสรร | ผูกพัน | ผลเบิกจ่าย | คงเหลือ | %เบิก | หมายเหตุ |
|-------|--|-------------------------|---------------------|---------------------|----------|---------------|-------------------------------|
| | ปรับปรุงอาคารสิ่งก่อสร้างของสำนักงานเกษตรและสหกรณ์จังหวัดชัยนาท ตำบลบางหลวง อำเภอสรรพยา จังหวัดชัยนาท | 500,000.00 | | 500,000.00 | - | 100.00 | |
| | เครื่องปรับอากาศ แบบแยกส่วน (ราคารวมค่าติดตั้ง) แบบตั้งพื้นหรือแบบแขวน ขนาด 26,000 บีทียู | 36,300.00 | - | 36,300.00 | - | 100.00 | |
| 12 | ฉะเชิงเทรา | 990,000.00 | 990,000.00 | - | - | - | |
| | ปรับปรุงห้องประชุมสำนักงานเกษตรและสหกรณ์จังหวัดฉะเชิงเทรา ตำบลบางดินเปิด อำเภอเมืองฉะเชิงเทรา จังหวัดฉะเชิงเทรา | 990,000.00 | 990,000.00 | | | - | อยู่ระหว่างการเบิกจ่าย |
| 13 | นครนายก | 40,500.00 | - | 40,500.00 | - | 100.00 | |
| | เครื่องปรับอากาศ แบบแยกส่วน (ราคารวมค่าติดตั้ง) แบบตั้งพื้นหรือแบบแขวน ขนาด 36,000 บีทียู | 40,500.00 | - | 40,500.00 | - | 100.00 | |
| 14 | บุรีรัมย์ | 1,358,000.00 | 1,358,000.00 | - | - | - | |
| | รถโดยสาร ขนาด 12 ที่นั่ง (ดีเซล) ปริมาตรกระบอกสูบไม่ต่ำกว่า 2,400 ซีซี หรือกำลังเครื่องยนต์สูงสุดไม่ต่ำกว่า 90 กิโลวัตต์ ตำบลเสม็ด อำเภอเมืองบุรีรัมย์ จังหวัดบุรีรัมย์ | 1,358,000.00 | 1,358,000.00 | | | - | อยู่ระหว่างรอส่งมอบรถ |
| 15 | ชัยภูมิ | 797,000.00 | 797,000.00 | - | - | - | |
| | รถบรรทุก (ดีเซล) ขนาด 1 ตัน ปริมาตรกระบอกสูบไม่ต่ำกว่า 2,400 ซีซี หรือกำลังเครื่องยนต์สูงสุดไม่ต่ำกว่า 110 กิโลวัตต์ ขับเคลื่อน 2 ล้อ แบบดับเบิลแคบ พร้อมหลังคาไฟเบอร์กลาสหรือเหล็ก ตำบลในเมือง อำเภอเมืองชัยภูมิ จังหวัดชัยภูมิ | 797,000.00 | 797,000.00 | | | - | กำหนดส่งมอบรถ วันที่ 6 กย.67 |
| 16 | ขอนแก่น | 149,535.00 | 74,767.50 | 74,767.50 | - | 50.00 | |
| | ติดตั้งระบบการประปาส่วนภูมิภาคของสำนักงานเกษตรและสหกรณ์จังหวัดขอนแก่น ตำบลท่าพระ อำเภอเมืองขอนแก่น จังหวัดขอนแก่น | 149,535.00 | 74,767.50 | 74,767.50 | | 50.00 | ครบกำหนดส่งมอบภายใน 16 ก.ย.67 |
| 17 | พะเยา | 1,089,500.00 | - | 1,089,500.00 | - | 100.00 | |
| | รถบรรทุก (ดีเซล) ขนาด 1 ตัน ปริมาตรกระบอกสูบไม่ต่ำกว่า 2,400 ซีซี หรือกำลังเครื่องยนต์สูงสุดไม่ต่ำกว่า 110 กิโลวัตต์ ขับเคลื่อน 4 ล้อ แบบดับเบิลแคบ พร้อมหลังคาไฟเบอร์กลาสหรือเหล็ก ตำบลบ้านต๋อม อำเภอเมืองพะเยา จังหวัดพะเยา | 1,089,500.00 | | 1,089,500.00 | | 100.00 | |
| 18 | เชียงราย | 1,088,000.00 | - | 1,088,000.00 | - | 100.00 | |

| ลำดับ | หน่วยงาน / รายการ | งบประมาณที่ได้รับจัดสรร | ผูกพัน | ผลเบิกจ่าย | คงเหลือ | %เบิก | หมายเหตุ |
|-------|---|-------------------------|---------------------|---------------------|----------|---------------|-------------------------------------|
| | รถบรรทุก (ดีเซล) ขนาด 1 ตัน ปริมาตรกระบอกสูบไม่ต่ำกว่า 2,400 ซีซี หรือ กำลังเครื่องยนต์สูงสุดไม่ต่ำกว่า 110 กิโลวัตต์ ขับเคลื่อน 4 ล้อ แบบดับเบิลแคบ พร้อมหลังคาไฟเบอร์กลาสหรือเหล็ก ตำบลเวียง อำเภอเมืองเชียงราย จังหวัดเชียงราย | 1,088,000.00 | | 1,088,000.00 | - | 100.00 | |
| 19 | แม่ฮ่องสอน | 1,055,900.00 | - | 1,055,900.00 | - | 100.00 | |
| | รถบรรทุก (ดีเซล) ขนาด 1 ตัน ปริมาตรกระบอกสูบไม่ต่ำกว่า 2,400 ซีซี หรือ กำลังเครื่องยนต์สูงสุดไม่ต่ำกว่า 110 กิโลวัตต์ ขับเคลื่อน 4 ล้อ แบบดับเบิลแคบ พร้อมหลังคาไฟเบอร์กลาสหรือเหล็ก ตำบลจองคำ อำเภอเมืองแม่ฮ่องสอน จังหวัดแม่ฮ่องสอน | 1,055,900.00 | | 1,055,900.00 | - | 100.00 | |
| 20 | อุทัยธานี | 1,030,000.00 | - | 1,030,000.00 | - | 100.00 | |
| | รถบรรทุก (ดีเซล) ขนาด 1 ตัน ปริมาตรกระบอกสูบไม่ต่ำกว่า 2,400 ซีซี หรือ กำลังเครื่องยนต์สูงสุดไม่ต่ำกว่า 110 กิโลวัตต์ ขับเคลื่อน 4 ล้อ แบบดับเบิลแคบ พร้อมหลังคาไฟเบอร์กลาสหรือเหล็ก ตำบลอุทัยใหม่ อำเภอเมืองอุทัยธานี จังหวัดอุทัยธานี | 1,030,000.00 | | 1,030,000.00 | - | 100.00 | |
| 21 | กาญจนบุรี | 2,899,000.00 | 2,899,000.00 | - | - | - | |
| | ปรับปรุงสำนักงานเกษตรและสหกรณ์จังหวัดกาญจนบุรี ตำบลปากแพรก อำเภอเมืองกาญจนบุรี จังหวัดกาญจนบุรี | 2,899,000.00 | 2,899,000.00 | | - | - | อยู่ระหว่างรอส่งมอบงาน เดือน ธ.ค.67 |
| 22 | สมุทรสาคร | 586,890.00 | - | 586,890.00 | - | 100.00 | |
| | รถบรรทุก (ดีเซล) ขนาด 1 ตัน ปริมาตรกระบอกสูบไม่ต่ำกว่า 2,400 ซีซี หรือ กำลังเครื่องยนต์สูงสุดไม่ต่ำกว่า 110 กิโลวัตต์ ขับเคลื่อน 2 ล้อ แบบดับเบิลแคบ พร้อมหลังคาไฟเบอร์กลาสหรือเหล็ก ตำบลมหาชัย อำเภอเมืองสมุทรสาคร จังหวัดสมุทรสาคร | 586,890.00 | - | 586,890.00 | - | 100.00 | |
| 23 | นครศรีธรรมราช | 1,357,000.00 | - | 1,357,000.00 | - | 100.00 | |
| | รถโดยสาร ขนาด 12 ที่นั่ง (ดีเซล) ปริมาตรกระบอกสูบไม่ต่ำกว่า 2,400 ซีซี หรือ กำลังเครื่องยนต์สูงสุดไม่ต่ำกว่า 90 กิโลวัตต์ ตำบลในเมือง อำเภอเมือง นครศรีธรรมราช จังหวัดนครศรีธรรมราช | 1,357,000.00 | | 1,357,000.00 | - | 100.00 | |
| 24 | ชุมพร | 1,358,000.00 | - | 1,358,000.00 | - | 100.00 | |

| ลำดับ | หน่วยงาน / รายการ | งบประมาณที่ได้รับจัดสรร | ผูกพัน | ผลเบิกจ่าย | คงเหลือ | %เบิก | หมายเหตุ |
|-------|---|-------------------------|--------|--------------|---------|--------|----------|
| | รถโดยสาร ขนาด 12 ที่นั่ง (ดีเซล) ปริมาตรกระบอกลูกสูบไม่ต่ำกว่า 2,400 ซีซี หรือกำลังเครื่องยนต์สูงสุดไม่ต่ำกว่า 90 กิโลวัตต์ ตำบลนาชะอัง อำเภอเมืองชุมพร จังหวัดชุมพร | 1,358,000.00 | | 1,358,000.00 | - | 100.00 | |
| 25 | ตราง | 145,200.00 | - | 145,200.00 | - | 100.00 | |
| | เครื่องปรับอากาศ แบบแยกส่วน (ราคารวมค่าติดตั้ง) แบบตั้งพื้นหรือแบบแขวน ขนาด 26,000 บีทียู 4 เครื่อง 36,300*4 | 145,200.00 | - | 145,200.00 | - | 100.00 | |
| 26 | ยะลา | 1,090,900.00 | - | 1,090,900.00 | - | 100.00 | |
| | รถบรรทุก (ดีเซล) ขนาด 1 ตัน ปริมาตรกระบอกลูกสูบไม่ต่ำกว่า 2,400 ซีซี หรือกำลังเครื่องยนต์สูงสุดไม่ต่ำกว่า 110 กิโลวัตต์ ขับเคลื่อน 4 ล้อ แบบดับเบิลแคบ พร้อมหลังคาไฟเบอร์กลาสหรือเหล็ก ตำบลสะเตง อำเภอเมืองยะลา จังหวัดยะลา | 1,090,900.00 | | 1,090,900.00 | - | 100.00 | |

สรุปผลการเบิกจ่ายเงินงบประมาณรายจ่ายประจำปีงบประมาณ พ.ศ. 2567

งบเงินอุดหนุน (แยกตามค่าใช้จ่าย)

ข้อมูล ณ วันที่ 31 สิงหาคม 2567

| ลำดับ | รายการ | งบประมาณที่ได้รับจัดสรร | ผลเบิกจ่าย | คงเหลือ | %เบิก | หมายเหตุ |
|-------|--|-------------------------|----------------------|----------------------|--------------|----------|
| | รวม สป.กษ. | 91,633,000.00 | 66,453,054.99 | 25,179,945.01 | 72.52 | |
| 1 | เงินรางวัลสำหรับปราชญ์เกษตรของแผ่นดิน | 200,000.00 | 150,000.00 | 50,000.00 | 75.00 | กนท |
| 2 | ค่าใช้จ่ายทุนการศึกษาของบุคลากรกระทรวงเกษตรและสหกรณ์ | 3,201,000.00 | 3,035,000.00 | 166,000.00 | 94.81 | สกร |
| 3 | ค่าบำรุงสมาชิกองค์การอาหารและเกษตรแห่งสหประชาชาติ(FAO) | 85,487,881.00 | 60,861,704.47 | 24,626,176.53 | 71.19 | สกต |
| 4 | ค่าบำรุงสมาชิกศูนย์พัฒนาชนบทแบบผสมผสานประจำภูมิภาคเอเชียและแปซิฟิก(CIRDAP) | 2,744,119.00 | 2,406,350.52 | 337,768.48 | 87.69 | สกต |

สรุปผลการเบิกจ่ายเงินงบประมาณรายจ่ายประจำปีงบประมาณ พ.ศ. 2567

งบรายจ่ายอื่น (แยกตามค่าใช้จ่าย) ข้อมูล ณ วันที่ 31 สิงหาคม 2567

| ลำดับ | รายการ | งบประมาณที่ได้รับจัดสรร | ผูกพัน | ผลเบิกจ่าย | คงเหลือ | %เบิก | หมายเหตุ |
|------------|--|-------------------------|--------------|---------------|--------------|-------|-----------------------|
| รวม สป.กษ. | | 46,365,194.71 | 2,702,322.45 | 34,313,449.98 | 9,349,422.28 | 74.01 | |
| 1 | ค่าใช้จ่ายในการส่งยูวเกษตรกรไปฝึกงาน ณ ประเทศญี่ปุ่น | 2,000,000.00 | - | 1,625,191.00 | 374,809.00 | 81.26 | สกต |
| 2 | ค่าใช้จ่ายในการเดินทางไปราชการต่างประเทศชั่วคราว | 2,544,947.62 | - | 2,236,055.68 | 308,891.94 | 87.86 | สกต |
| 3 | ค่าใช้จ่ายในการเจรจาและประชุมนานาชาติ | 9,313,800.00 | - | 6,349,669.11 | 2,964,130.89 | 68.17 | สกต |
| 4 | ค่าใช้จ่ายกิจกรรมการสรรหาปราชญ์เกษตรของแผ่นดิน | 600,000.00 | 112,992.00 | 486,078.15 | 929.85 | 81.01 | กนท |
| 5 | ค่าใช้จ่ายโครงการพัฒนาเกษตรกรรมยั่งยืนเพื่อการปรับตัวและบรรเทาผลกระทบจากการเปลี่ยนแปลงสภาพภูมิอากาศ (ปี67) | 5,580,441.00 | 118,360.45 | 4,945,082.26 | 516,998.29 | 88.61 | กนท/กก/ กกส/สตร/สร |
| 6 | ค่าใช้จ่ายส่งเสริมและผลักดันการค้าสินค้าเกษตรและอาหารในต่างประเทศ | 991,766.09 | - | 989,900.00 | 1,866.09 | 99.81 | สปช. |
| 7 | ค่าใช้จ่ายโครงการขับเคลื่อนการเกษตรระดับหมู่บ้านสู่การผลิตสินค้าเกษตรมูลค่าสูง | 5,000,000.00 | 37,085.00 | 3,492,950.94 | 1,469,964.06 | 69.86 | สผง/กษ.จว. |
| 8 | ค่าใช้จ่ายโครงการตำบลมั่นคง มั่งคั่ง ยั่งยืน ในจังหวัดชายแดนใต้ | 9,000,000.00 | 14,600.00 | 7,319,552.01 | 1,665,847.99 | 81.33 | สผง/กษ.จว. |
| 9 | ค่าใช้จ่ายโครงการสนับสนุนการขับเคลื่อนงานด้านการเกษตรในระดับพื้นที่ | 2,334,240.00 | - | 2,214,149.40 | 120,090.60 | 94.86 | สผง/กษ.จว. |
| 10 | ค่าใช้จ่ายเพื่ออำนวยการขับเคลื่อนโครงการอันเนื่องมาจากพระราชดำริ | 9,000,000.00 | 2,419,285.00 | 4,654,821.43 | 1,925,893.57 | 51.72 | กปพ |

สรุปผลการเบิกจ่ายเงินงบประมาณรายจ่ายประจำปีงบประมาณ พ.ศ. 2567

งบรายจ่ายอื่น (แยกตามหน่วยงาน)

ข้อมูล ณ วันที่ 31 ส.ค.67

| ลำดับ | หน่วยงาน / รายการ | งบประมาณที่ได้รับจัดสรร | ผูกพัน | ผลเบิกจ่าย | คงเหลือ | %เบิก |
|----------|--|-------------------------|---------------------|----------------------|---------------------|---------------|
| | รวม สป.กษ. | 46,365,194.71 | 2,702,322.45 | 34,313,449.98 | 9,349,422.28 | 74.01 |
| 1 | งบสนับสนุนภารกิจเร่งด่วนนอกแผน (สผง.) | 196,938.60 | 0.00 | 0.00 | 196,938.60 | 0.00 |
| | ค่าใช้จ่ายโครงการพัฒนาเกษตรกรรมยั่งยืนเพื่อการปรับตัวและบรรเทาผลกระทบจากการเปลี่ยนแปลงสภาพภูมิอากาศ (ปี67) | 0.88 | 0 | 0.00 | 0.88 | - |
| | ค่าใช้จ่ายโครงการขับเคลื่อนการเกษตรระดับหมู่บ้านสู่การผลิตสินค้าเกษตรมูลค่าสูง | 20,000.00 | 0 | 0.00 | 20,000.00 | - |
| | ค่าใช้จ่ายโครงการตำบลมั่นคง มั่งคั่ง ยั่งยืน ในจังหวัดชายแดนใต้ | 7,260.00 | - | - | 7,260.00 | - |
| | ค่าใช้จ่ายโครงการการสนับสนุนการขับเคลื่อนงานด้านการเกษตรในระดับพื้นที่ | 2.10 | 0 | 0.00 | 2.10 | - |
| | ค่าใช้จ่ายในการเดินทางไปราชการต่างประเทศชั่วคราว | 169,675.62 | 0 | 0.00 | 169,675.62 | - |
| 2 | กก | 593,784.12 | 0.00 | 593,784.12 | 0.00 | 100.00 |
| | ค่าใช้จ่ายโครงการพัฒนาเกษตรกรรมยั่งยืนเพื่อการปรับตัวและบรรเทาผลกระทบจากการเปลี่ยนแปลงสภาพภูมิอากาศ (ปี67) | 423,784.12 | 0 | 423,784.12 | - | 100.00 |
| | ค่าใช้จ่ายเพื่ออำนวยความสะดวกโครงการอันเนื่องมาจากพระราชดำริ | 50,000.00 | - | 50,000.00 | - | 100.00 |
| | ค่าใช้จ่ายในการเดินทางไปราชการต่างประเทศชั่วคราว | 120,000.00 | 0 | 120,000.00 | 0.00 | 100.00 |
| 3 | สกด. | 13,567,072.00 | 0.00 | 10,088,915.79 | 3,478,156.21 | 74.36 |
| | ค่าใช้จ่ายในการส่งยุวเกษตรกรไปฝึกงาน ณ ประเทศญี่ปุ่น | 2,000,000.00 | - | 1,625,191.00 | 374,809.00 | 81.26 |
| | ค่าใช้จ่ายในการเดินทางไปราชการต่างประเทศชั่วคราว | 2,253,272.00 | 0 | 2,114,055.68 | 139,216.32 | 93.82 |
| | ค่าใช้จ่ายในการเจรจาและประชุมนานาชาติ | 9,313,800.00 | - | 6,349,669.11 | 2,964,130.89 | 68.17 |
| 4 | กกส | 450,000.00 | 0.00 | 449,760.00 | 240.00 | 99.95 |
| | ค่าใช้จ่ายโครงการพัฒนาเกษตรกรรมยั่งยืนเพื่อการปรับตัวและบรรเทาผลกระทบจากการเปลี่ยนแปลงสภาพภูมิอากาศ (ปี67) | 450,000.00 | 0 | 449,760.00 | 240.00 | 99.95 |
| 5 | สตร | 1,307,600.00 | 0.00 | 1,307,598.60 | 1.40 | 100.00 |
| | ค่าใช้จ่ายโครงการการสนับสนุนการขับเคลื่อนงานด้านการเกษตรในระดับพื้นที่ | 772,600.00 | 0 | 772,599.00 | 1.00 | 100.00 |

| ลำดับ | หน่วยงาน / รายการ | งบประมาณที่ได้รับจัดสรร | ผูกพัน | ผลเบิกจ่าย | คงเหลือ | %เบิก |
|-----------|--|-------------------------|---------------------|---------------------|---------------------|---------------|
| | ค่าใช้จ่ายโครงการพัฒนาเกษตรกรรมยั่งยืนเพื่อการปรับตัวและบรรเทาผลกระทบจากการเปลี่ยนแปลงสภาพภูมิอากาศ (ปี67) | 533,000.00 | 0 | 532,999.60 | 0.40 | 100.00 |
| | ค่าใช้จ่ายในการเดินทางไปราชการต่างประเทศชั่วคราว | 2,000.00 | 0 | 2,000.00 | 0.00 | 100.00 |
| 6 | กนท. | 2,525,210.00 | 218,852.45 | 1,822,291.15 | 484,066.40 | 72.16 |
| | ค่าใช้จ่ายกิจกรรมการสรรหาปราชญ์เกษตรของแผ่นดิน | 600,000.00 | 112,992.00 | 486,078.15 | 929.85 | 81.01 |
| | ค่าใช้จ่ายโครงการพัฒนาเกษตรกรรมยั่งยืนเพื่อการปรับตัวและบรรเทาผลกระทบจากการเปลี่ยนแปลงสภาพภูมิอากาศ (ปี67) | 1,925,210.00 | 105860.45 | 1,336,213.00 | 483,136.55 | 69.41 |
| 7 | สปช. | 991,766.09 | 0.00 | 989,900.00 | 1,866.09 | 99.81 |
| | ค่าใช้จ่ายส่งเสริมและผลักดันการค้าสินค้าเกษตรและอาหารในต่างประเทศ | 991,766.09 | - | 989,900.00 | 1,866.09 | 99.81 |
| 8 | สผง. | 100,630.00 | 0.00 | 100,460.92 | 169.08 | 99.83 |
| | ค่าใช้จ่ายโครงการขับเคลื่อนการเกษตรระดับหมู่บ้านสู่การผลิตสินค้าเกษตรมูลค่าสูง | 45,100.00 | - | 44,961.40 | 138.60 | 99.69 |
| | ค่าใช้จ่ายโครงการตำบลมั่นคง มั่งคั่ง ยั่งยืน ในจังหวัดชายแดนใต้ | 55,530.00 | - | 55,499.52 | 30.48 | - |
| 9 | สร | 2,048,446.00 | 0.00 | 2,048,410.54 | 35.46 | 100.00 |
| | ค่าใช้จ่ายโครงการพัฒนาเกษตรกรรมยั่งยืนเพื่อการปรับตัวและบรรเทาผลกระทบจากการเปลี่ยนแปลงสภาพภูมิอากาศ (ปี67) | 2,048,446.00 | 0 | 2,048,410.54 | 35.46 | 100.00 |
| 10 | กปพ. | 3,779,685.00 | 2,150,000.00 | 476,879.40 | 1,152,805.60 | 12.62 |
| | ค่าใช้จ่ายเพื่ออำนวยการขับเคลื่อนโครงการอันเนื่องมาจากพระราชดำริ | 3,779,685.00 | 2,150,000.00 | 476,879.40 | 1,152,805.60 | 12.62 |
| 11 | สมุทรปราการ | 76,700.00 | 0.00 | 53,534.00 | 23,166.00 | 69.80 |
| | ค่าใช้จ่ายโครงการขับเคลื่อนการเกษตรระดับหมู่บ้านสู่การผลิตสินค้าเกษตรมูลค่าสูง | 46,000.00 | 0 | 26,000.00 | 20,000.00 | 56.52 |
| | ค่าใช้จ่ายโครงการการสนับสนุนการขับเคลื่อนงานด้านการเกษตรในระดับพื้นที่ | 13,700.00 | 0 | 10,769.00 | 2,931.00 | 78.61 |
| | ค่าใช้จ่ายเพื่ออำนวยการขับเคลื่อนโครงการอันเนื่องมาจากพระราชดำริ | 17,000.00 | 0 | 16,765.00 | 235.00 | 98.62 |
| 12 | นนทบุรี | 76,700.00 | 0.00 | 54,600.00 | 22,100.00 | 71.19 |
| | ค่าใช้จ่ายโครงการขับเคลื่อนการเกษตรระดับหมู่บ้านสู่การผลิตสินค้าเกษตรมูลค่าสูง | 46,000.00 | 0 | 26,000.00 | 20,000.00 | 56.52 |
| | ค่าใช้จ่ายโครงการการสนับสนุนการขับเคลื่อนงานด้านการเกษตรในระดับพื้นที่ | 13,700.00 | 0 | 13,700.00 | - | 100.00 |

| ลำดับ | หน่วยงาน / รายการ | งบประมาณที่ได้รับจัดสรร | ผูกพัน | ผลเบิกจ่าย | คงเหลือ | %เบิก |
|-----------|---|-------------------------|------------------|-------------------|------------------|---------------|
| | ค่าใช้จ่ายเพื่ออำนวยการขับเคลื่อนโครงการอันเนื่องมาจากพระราชดำริ | 17,000.00 | 0 | 14,900.00 | 2,100.00 | 87.65 |
| 13 | ปทุมธานี | 76,735.00 | 0.00 | 48,080.00 | 28,655.00 | 62.66 |
| | ค่าใช้จ่ายโครงการขับเคลื่อนการเกษตรระดับหมู่บ้านสู่การผลิตสินค้าเกษตรมูลค่าสูง | 49,100.00 | 0 | 29,550.00 | 19,550.00 | 60.18 |
| | ค่าใช้จ่ายโครงการการสนับสนุนการขับเคลื่อนงานด้านการเกษตรในระดับพื้นที่ | 14,900.00 | 0 | 5,795.00 | 9,105.00 | 38.89 |
| | ค่าใช้จ่ายเพื่ออำนวยการขับเคลื่อนโครงการอันเนื่องมาจากพระราชดำริ | 12,735.00 | 0 | 12,735.00 | - | 100.00 |
| 14 | พระนครศรีอยุธยา | 130,000.00 | 0.00 | 87,125.00 | 42,875.00 | 67.02 |
| | ค่าใช้จ่ายโครงการขับเคลื่อนการเกษตรระดับหมู่บ้านสู่การผลิตสินค้าเกษตรมูลค่าสูง | 87,400.00 | 0 | 57,400.00 | 30,000.00 | 65.68 |
| | ค่าใช้จ่ายโครงการการสนับสนุนการขับเคลื่อนงานด้านการเกษตรในระดับพื้นที่ | 25,600.00 | 0 | 12,725.00 | 12,875.00 | 49.71 |
| | ค่าใช้จ่ายเพื่ออำนวยการขับเคลื่อนโครงการอันเนื่องมาจากพระราชดำริ | 17,000.00 | 0 | 17,000.00 | - | 100.00 |
| 15 | อ่างทอง | 169,000.00 | 12,500.00 | 132,320.00 | 24,180.00 | 78.30 |
| | ค่าใช้จ่ายโครงการพัฒนาเกษตรกรรมยั่งยืนเพื่อการปรับตัวและบรรเทาผลกระทบจากการเปลี่ยนแปลงสภาพภูมิอากาศ | 50,000.00 | 12,500.00 | 37,140.00 | 360.00 | 74.28 |
| | ค่าใช้จ่ายโครงการขับเคลื่อนการเกษตรระดับหมู่บ้านสู่การผลิตสินค้าเกษตรมูลค่าสูง | 49,100.00 | 0 | 29,100.00 | 20,000.00 | 59.27 |
| | ค่าใช้จ่ายโครงการการสนับสนุนการขับเคลื่อนงานด้านการเกษตรในระดับพื้นที่ | 14,900.00 | 0 | 14,080.00 | 820.00 | 94.50 |
| | ค่าใช้จ่ายเพื่ออำนวยการขับเคลื่อนโครงการอันเนื่องมาจากพระราชดำริ | 55,000.00 | 0 | 52,000.00 | 3,000.00 | 94.55 |
| 16 | ลพบุรี | 158,300.00 | 0.00 | 89,365.00 | 68,935.00 | 56.45 |
| | ค่าใช้จ่ายโครงการขับเคลื่อนการเกษตรระดับหมู่บ้านสู่การผลิตสินค้าเกษตรมูลค่าสูง | 71,700.00 | 0 | 42,175.00 | 29,525.00 | 58.82 |
| | ค่าใช้จ่ายโครงการการสนับสนุนการขับเคลื่อนงานด้านการเกษตรในระดับพื้นที่ | 19,600.00 | 0 | 19,270.00 | 330.00 | 98.32 |
| | ค่าใช้จ่ายเพื่ออำนวยการขับเคลื่อนโครงการอันเนื่องมาจากพระราชดำริ | 67,000.00 | 0 | 27,920.00 | 39,080.00 | 41.67 |
| 17 | สิงห์บุรี | 81,700.00 | 0.00 | 81,700.00 | 0.00 | 100.00 |
| | ค่าใช้จ่ายโครงการขับเคลื่อนการเกษตรระดับหมู่บ้านสู่การผลิตสินค้าเกษตรมูลค่าสูง | 46,000.00 | 0 | 46,000.00 | - | 100.00 |
| | ค่าใช้จ่ายโครงการการสนับสนุนการขับเคลื่อนงานด้านการเกษตรในระดับพื้นที่ | 13,700.00 | 0 | 13,700.00 | - | 100.00 |
| | ค่าใช้จ่ายเพื่ออำนวยการขับเคลื่อนโครงการอันเนื่องมาจากพระราชดำริ | 22,000.00 | 0 | 22,000.00 | - | 100.00 |

| ลำดับ | หน่วยงาน / รายการ | งบประมาณที่ได้รับจัดสรร | ผูกพัน | ผลเบิกจ่าย | คงเหลือ | %เบิก |
|-----------|--|-------------------------|-----------------|-------------------|------------------|--------------|
| 18 | ชัยนาท | 85,400.00 | 0.00 | 61,990.00 | 23,410.00 | 72.59 |
| | ค่าใช้จ่ายโครงการขับเคลื่อนการเกษตรระดับหมู่บ้านสู่การผลิตสินค้าเกษตรมูลค่าสูง | 52,300.00 | 0 | 32,300.00 | 20,000.00 | 61.76 |
| | ค่าใช้จ่ายโครงการการสนับสนุนการขับเคลื่อนงานด้านการเกษตรในระดับพื้นที่ | 16,100.00 | 0 | 12,690.00 | 3,410.00 | 78.82 |
| | ค่าใช้จ่ายเพื่ออำนวยการขับเคลื่อนโครงการอันเนื่องมาจากพระราชดำริ | 17,000.00 | 0 | 17,000.00 | - | 100.00 |
| 19 | สระบุรี | 107,000.00 | 0.00 | 95,724.00 | 11,276.00 | 89.46 |
| | ค่าใช้จ่ายโครงการขับเคลื่อนการเกษตรระดับหมู่บ้านสู่การผลิตสินค้าเกษตรมูลค่าสูง | 68,000.00 | 0 | 60,899.00 | 7,101.00 | 89.56 |
| | ค่าใช้จ่ายโครงการการสนับสนุนการขับเคลื่อนงานด้านการเกษตรในระดับพื้นที่ | 22,000.00 | 0 | 18,600.00 | 3,400.00 | 84.55 |
| | ค่าใช้จ่ายเพื่ออำนวยการขับเคลื่อนโครงการอันเนื่องมาจากพระราชดำริ | 17,000.00 | 0 | 16,225.00 | 775.00 | 95.44 |
| 20 | ชลบุรี | 158,300.00 | 0.00 | 114,590.00 | 43,710.00 | 72.39 |
| | ค่าใช้จ่ายโครงการขับเคลื่อนการเกษตรระดับหมู่บ้านสู่การผลิตสินค้าเกษตรมูลค่าสูง | 61,700.00 | 0 | 26,660.00 | 35,040.00 | 43.21 |
| | ค่าใช้จ่ายโครงการการสนับสนุนการขับเคลื่อนงานด้านการเกษตรในระดับพื้นที่ | 19,600.00 | 0 | 17,720.00 | 1,880.00 | 90.41 |
| | ค่าใช้จ่ายเพื่ออำนวยการขับเคลื่อนโครงการอันเนื่องมาจากพระราชดำริ | 77,000.00 | 0 | 70,210.00 | 6,790.00 | 91.18 |
| 21 | ระยอง | 178,400.00 | 6,745.00 | 143,580.00 | 28,075.00 | 80.48 |
| | ค่าใช้จ่ายโครงการขับเคลื่อนการเกษตรระดับหมู่บ้านสู่การผลิตสินค้าเกษตรมูลค่าสูง | 52,300.00 | 6745 | 35,353.00 | 10,202.00 | 67.60 |
| | ค่าใช้จ่ายโครงการการสนับสนุนการขับเคลื่อนงานด้านการเกษตรในระดับพื้นที่ | 16,100.00 | 0 | 15,695.00 | 405.00 | 97.48 |
| | ค่าใช้จ่ายเพื่ออำนวยการขับเคลื่อนโครงการอันเนื่องมาจากพระราชดำริ | 110,000.00 | 0 | 92,532.00 | 17,468.00 | 84.12 |
| 22 | จันทบุรี | 182,000.00 | 0.00 | 154,430.00 | 27,570.00 | 84.85 |
| | ค่าใช้จ่ายโครงการขับเคลื่อนการเกษตรระดับหมู่บ้านสู่การผลิตสินค้าเกษตรมูลค่าสูง | 58,600.00 | 0 | 38,600.00 | 20,000.00 | 65.87 |
| | ค่าใช้จ่ายโครงการการสนับสนุนการขับเคลื่อนงานด้านการเกษตรในระดับพื้นที่ | 18,400.00 | 0 | 16,450.00 | 1,950.00 | 89.40 |
| | ค่าใช้จ่ายเพื่ออำนวยการขับเคลื่อนโครงการอันเนื่องมาจากพระราชดำริ | 105,000.00 | 0 | 99,380.00 | 5,620.00 | 94.65 |
| 23 | ตราด | 81,000.00 | 0.00 | 57,070.00 | 23,930.00 | 70.46 |
| | ค่าใช้จ่ายโครงการขับเคลื่อนการเกษตรระดับหมู่บ้านสู่การผลิตสินค้าเกษตรมูลค่าสูง | 49,100.00 | 0 | 31,800.00 | 17,300.00 | 64.77 |
| | ค่าใช้จ่ายโครงการการสนับสนุนการขับเคลื่อนงานด้านการเกษตรในระดับพื้นที่ | 14,900.00 | 0 | 14,900.00 | - | 100.00 |

| ลำดับ | หน่วยงาน / รายการ | งบประมาณที่ได้รับจัดสรร | ผูกพัน | ผลเบิกจ่าย | คงเหลือ | %เบิก |
|-----------|--|-------------------------|-------------|-------------------|------------------|--------------|
| | ค่าใช้จ่ายเพื่ออำนวยการขับเคลื่อนโครงการอันเนื่องมาจากพระราชดำริ | 17,000.00 | 0 | 10,370.00 | 6,630.00 | 61.00 |
| 24 | ฉะเชิงเทรา | 203,300.00 | 0.00 | 189,934.00 | 13,366.00 | 93.43 |
| | ค่าใช้จ่ายโครงการขับเคลื่อนการเกษตรระดับหมู่บ้านสู่การผลิตสินค้าเกษตรมูลค่าสูง | 41,700.00 | 0 | 41,700.00 | - | 100.00 |
| | ค่าใช้จ่ายโครงการการสนับสนุนการขับเคลื่อนงานด้านการเกษตรในระดับพื้นที่ | 19,600.00 | 0 | 19,600.00 | - | 100.00 |
| | ค่าใช้จ่ายเพื่ออำนวยการขับเคลื่อนโครงการอันเนื่องมาจากพระราชดำริ | 142,000.00 | 0 | 128,634.00 | 13,366.00 | 90.59 |
| 25 | ปราจีนบุรี | 161,000.00 | 0.00 | 133,540.00 | 27,460.00 | 82.94 |
| | ค่าใช้จ่ายโครงการขับเคลื่อนการเกษตรระดับหมู่บ้านสู่การผลิตสินค้าเกษตรมูลค่าสูง | 49,100.00 | 0 | 29,100.00 | 20,000.00 | 59.27 |
| | ค่าใช้จ่ายโครงการการสนับสนุนการขับเคลื่อนงานด้านการเกษตรในระดับพื้นที่ | 14,900.00 | 0 | 14,643.00 | 257.00 | 98.28 |
| | ค่าใช้จ่ายเพื่ออำนวยการขับเคลื่อนโครงการอันเนื่องมาจากพระราชดำริ | 97,000.00 | 0 | 89,797.00 | 7,203.00 | 92.57 |
| 26 | นครนายก | 68,000.00 | 0.00 | 47,950.00 | 20,050.00 | 70.51 |
| | ค่าใช้จ่ายโครงการขับเคลื่อนการเกษตรระดับหมู่บ้านสู่การผลิตสินค้าเกษตรมูลค่าสูง | 39,700.00 | 0 | 19,700.00 | 20,000.00 | 49.62 |
| | ค่าใช้จ่ายโครงการการสนับสนุนการขับเคลื่อนงานด้านการเกษตรในระดับพื้นที่ | 11,300.00 | 0 | 11,300.00 | - | 100.00 |
| | ค่าใช้จ่ายเพื่ออำนวยการขับเคลื่อนโครงการอันเนื่องมาจากพระราชดำริ | 17,000.00 | 0 | 16,950.00 | 50.00 | 99.71 |
| 27 | สระแก้ว | 182,700.00 | 0.00 | 122,790.00 | 59,910.00 | 67.21 |
| | ค่าใช้จ่ายโครงการขับเคลื่อนการเกษตรระดับหมู่บ้านสู่การผลิตสินค้าเกษตรมูลค่าสูง | 55,400.00 | 0 | 35,885.00 | 19,515.00 | 64.77 |
| | ค่าใช้จ่ายโครงการการสนับสนุนการขับเคลื่อนงานด้านการเกษตรในระดับพื้นที่ | 17,300.00 | 0 | 17,150.00 | 150.00 | 99.13 |
| | ค่าใช้จ่ายเพื่ออำนวยการขับเคลื่อนโครงการอันเนื่องมาจากพระราชดำริ | 110,000.00 | - | 69,755.00 | 40,245.00 | 63.41 |
| 28 | นครราชสีมา | 199,100.00 | 0.00 | 163,794.00 | 35,306.00 | 82.27 |
| | ค่าใช้จ่ายโครงการขับเคลื่อนการเกษตรระดับหมู่บ้านสู่การผลิตสินค้าเกษตรมูลค่าสูง | 137,500.00 | 0 | 102,194.00 | 35,306.00 | 74.32 |
| | ค่าใช้จ่ายโครงการการสนับสนุนการขับเคลื่อนงานด้านการเกษตรในระดับพื้นที่ | 44,600.00 | 0 | 44,600.00 | - | 100.00 |
| | ค่าใช้จ่ายเพื่ออำนวยการขับเคลื่อนโครงการอันเนื่องมาจากพระราชดำริ | 17,000.00 | 0 | 17,000.00 | - | 100.00 |
| 29 | บุรีรัมย์ | 155,200.00 | 0.00 | 137,301.00 | 17,899.00 | 88.47 |
| | ค่าใช้จ่ายโครงการขับเคลื่อนการเกษตรระดับหมู่บ้านสู่การผลิตสินค้าเกษตรมูลค่าสูง | 99,300.00 | 0 | 89,180.00 | 10,120.00 | 89.81 |

| ลำดับ | หน่วยงาน / รายการ | งบประมาณที่ได้รับจัดสรร | ผูกพัน | ผลเบิกจ่าย | คงเหลือ | %เบิก |
|-----------|--|-------------------------|-------------|-------------------|------------------|--------------|
| | ค่าใช้จ่ายโครงการการสนับสนุนการขับเคลื่อนงานด้านการเกษตรในระดับพื้นที่ | 33,900.00 | 0 | 33,821.00 | 79.00 | 99.77 |
| | ค่าใช้จ่ายเพื่ออำนวยการขับเคลื่อนโครงการอันเนื่องมาจากพระราชดำริ | 22,000.00 | 0 | 14,300.00 | 7,700.00 | 65.00 |
| 30 | สุรินทร์ | 319,300.00 | 0.00 | 268,956.25 | 50,343.75 | 84.23 |
| | ค่าใช้จ่ายโครงการขับเคลื่อนการเกษตรระดับหมู่บ้านสู่การผลิตสินค้าเกษตรมูลค่าสูง | 80,500.00 | 0 | 64,451.25 | 16,048.75 | 80.06 |
| | ค่าใช้จ่ายโครงการการสนับสนุนการขับเคลื่อนงานด้านการเกษตรในระดับพื้นที่ | 26,800.00 | 0 | 26,565.00 | 235.00 | 99.12 |
| | ค่าใช้จ่ายเพื่ออำนวยการขับเคลื่อนโครงการอันเนื่องมาจากพระราชดำริ | 212,000.00 | 0 | 177,940.00 | 34,060.00 | 83.93 |
| 31 | ศรีสะเกษ | 150,900.00 | 0.00 | 129,107.50 | 21,792.50 | 85.56 |
| | ค่าใช้จ่ายโครงการขับเคลื่อนการเกษตรระดับหมู่บ้านสู่การผลิตสินค้าเกษตรมูลค่าสูง | 96,200.00 | 0 | 76,200.00 | 20,000.00 | 79.21 |
| | ค่าใช้จ่ายโครงการการสนับสนุนการขับเคลื่อนงานด้านการเกษตรในระดับพื้นที่ | 32,700.00 | 0 | 32,371.50 | 328.50 | 99.00 |
| | ค่าใช้จ่ายเพื่ออำนวยการขับเคลื่อนโครงการอันเนื่องมาจากพระราชดำริ | 22,000.00 | 0 | 20,536.00 | 1,464.00 | 93.35 |
| 32 | อุบลราชธานี | 173,900.00 | 0.00 | 128,354.00 | 45,546.00 | 73.81 |
| | ค่าใช้จ่ายโครงการขับเคลื่อนการเกษตรระดับหมู่บ้านสู่การผลิตสินค้าเกษตรมูลค่าสูง | 115,600.00 | 0 | 77,800.00 | 37,800.00 | 67.30 |
| | ค่าใช้จ่ายโครงการการสนับสนุนการขับเคลื่อนงานด้านการเกษตรในระดับพื้นที่ | 36,300.00 | 0 | 30,655.00 | 5,645.00 | 84.45 |
| | ค่าใช้จ่ายเพื่ออำนวยการขับเคลื่อนโครงการอันเนื่องมาจากพระราชดำริ | 22,000.00 | 0 | 19,899.00 | 2,101.00 | 90.45 |
| 33 | ยโสธร | 89,700.00 | 0.00 | 58,100.00 | 31,600.00 | 64.77 |
| | ค่าใช้จ่ายโครงการขับเคลื่อนการเกษตรระดับหมู่บ้านสู่การผลิตสินค้าเกษตรมูลค่าสูง | 55,400.00 | 0 | 28,680.00 | 26,720.00 | 51.77 |
| | ค่าใช้จ่ายโครงการการสนับสนุนการขับเคลื่อนงานด้านการเกษตรในระดับพื้นที่ | 17,300.00 | 0 | 17,300.00 | - | 100.00 |
| | ค่าใช้จ่ายเพื่ออำนวยการขับเคลื่อนโครงการอันเนื่องมาจากพระราชดำริ | 17,000.00 | 0 | 12,120.00 | 4,880.00 | 71.29 |
| 34 | ชัยภูมิ | 120,000.00 | 0.00 | 107,891.41 | 12,108.59 | 89.91 |
| | ค่าใช้จ่ายโครงการขับเคลื่อนการเกษตรระดับหมู่บ้านสู่การผลิตสินค้าเกษตรมูลค่าสูง | 77,400.00 | 0 | 66,418.41 | 10,981.59 | 85.81 |
| | ค่าใช้จ่ายโครงการการสนับสนุนการขับเคลื่อนงานด้านการเกษตรในระดับพื้นที่ | 25,600.00 | 0 | 25,600.00 | - | 100.00 |
| | ค่าใช้จ่ายเพื่ออำนวยการขับเคลื่อนโครงการอันเนื่องมาจากพระราชดำริ | 17,000.00 | 0 | 15,873.00 | 1,127.00 | 93.37 |
| 35 | อำนาจเจริญ | 80,997.90 | 0.00 | 63,977.90 | 17,020.00 | 78.99 |

| ลำดับ | หน่วยงาน / รายการ | งบประมาณที่ได้รับจัดสรร | ผูกพัน | ผลเบิกจ่าย | คงเหลือ | %เบิก |
|-----------|---|-------------------------|-----------------|-------------------|------------------|--------------|
| | ค่าใช้จ่ายโครงการขับเคลื่อนการเกษตรระดับหมู่บ้านสู่การผลิตสินค้าเกษตรมูลค่าสูง | 49,100.00 | 0 | 34,250.00 | 14,850.00 | 69.76 |
| | ค่าใช้จ่ายโครงการการสนับสนุนการขับเคลื่อนงานด้านการเกษตรในระดับพื้นที่ | 14,897.90 | 0 | 14,897.90 | - | 100.00 |
| | ค่าใช้จ่ายเพื่ออำนวยการขับเคลื่อนโครงการอันเนื่องมาจากพระราชดำริ | 17,000.00 | 0 | 14,830.00 | 2,170.00 | 87.24 |
| 36 | หนองบัวลำภู | 76,700.00 | 0.00 | 66,415.00 | 10,285.00 | 86.59 |
| | ค่าใช้จ่ายโครงการขับเคลื่อนการเกษตรระดับหมู่บ้านสู่การผลิตสินค้าเกษตรมูลค่าสูง | 46,000.00 | 0 | 36,765.00 | 9,235.00 | 79.92 |
| | ค่าใช้จ่ายโครงการการสนับสนุนการขับเคลื่อนงานด้านการเกษตรในระดับพื้นที่ | 13,700.00 | 0 | 12,650.00 | 1,050.00 | 92.34 |
| | ค่าใช้จ่ายเพื่ออำนวยการขับเคลื่อนโครงการอันเนื่องมาจากพระราชดำริ | 17,000.00 | 0 | 17,000.00 | - | 100.00 |
| 37 | ขอนแก่น | 173,200.00 | 8,285.00 | 127,695.00 | 37,220.00 | 73.73 |
| | ค่าใช้จ่ายโครงการขับเคลื่อนการเกษตรระดับหมู่บ้านสู่การผลิตสินค้าเกษตรมูลค่าสูง | 118,700.00 | 0 | 83,040.00 | 35,660.00 | 69.96 |
| | ค่าใช้จ่ายโครงการการสนับสนุนการขับเคลื่อนงานด้านการเกษตรในระดับพื้นที่ | 37,500.00 | 0 | 35,940.00 | 1,560.00 | 95.84 |
| | ค่าใช้จ่ายเพื่ออำนวยการขับเคลื่อนโครงการอันเนื่องมาจากพระราชดำริ | 17,000.00 | 8285 | 8,715.00 | - | 51.26 |
| 38 | อุดรธานี | 142,200.00 | 0.00 | 122,006.00 | 20,194.00 | 85.80 |
| | ค่าใช้จ่ายโครงการขับเคลื่อนการเกษตรระดับหมู่บ้านสู่การผลิตสินค้าเกษตรมูลค่าสูง | 89,900.00 | 0 | 71,275.00 | 18,625.00 | 79.28 |
| | ค่าใช้จ่ายโครงการการสนับสนุนการขับเคลื่อนงานด้านการเกษตรในระดับพื้นที่ | 30,300.00 | 0 | 28,731.00 | 1,569.00 | 94.82 |
| | ค่าใช้จ่ายเพื่ออำนวยการขับเคลื่อนโครงการอันเนื่องมาจากพระราชดำริ | 22,000.00 | 0 | 22,000.00 | - | 100.00 |
| 39 | เลย | 204,300.00 | 0.00 | 171,620.00 | 32,680.00 | 84.00 |
| | ค่าใช้จ่ายโครงการขับเคลื่อนการเกษตรระดับหมู่บ้านสู่การผลิตสินค้าเกษตรมูลค่าสูง | 71,100.00 | 0 | 45,700.00 | 25,400.00 | 64.28 |
| | ค่าใช้จ่ายโครงการการสนับสนุนการขับเคลื่อนงานด้านการเกษตรในระดับพื้นที่ | 23,200.00 | 0 | 23,200.00 | - | 100.00 |
| | ค่าใช้จ่ายเพื่ออำนวยการขับเคลื่อนโครงการอันเนื่องมาจากพระราชดำริ | 110,000.00 | 0 | 102,720.00 | 7,280.00 | 93.38 |
| 40 | หนองคาย | 139,700.00 | 0.00 | 130,570.00 | 9,130.00 | 93.46 |
| | ค่าใช้จ่ายโครงการพัฒนาเกษตรกรรมยั่งยืนเพื่อการปรับตัวและบรรเทาผลกระทบจากการเปลี่ยนแปลงสภาพภูมิอากาศ | 50,000.00 | 0 | 50,000.00 | - | 100.00 |
| | ค่าใช้จ่ายโครงการขับเคลื่อนการเกษตรระดับหมู่บ้านสู่การผลิตสินค้าเกษตรมูลค่าสูง | 55,400.00 | 0 | 46,270.00 | 9,130.00 | 83.52 |

| ลำดับ | หน่วยงาน / รายการ | งบประมาณที่ได้รับจัดสรร | ผูกพัน | ผลเบิกจ่าย | คงเหลือ | %เบิก |
|-----------|--|-------------------------|-------------|-------------------|------------------|--------------|
| | ค่าใช้จ่ายโครงการการสนับสนุนการขับเคลื่อนงานด้านการเกษตรในระดับพื้นที่ | 17,300.00 | 0 | 17,300.00 | - | 100.00 |
| | ค่าใช้จ่ายเพื่ออำนวยการขับเคลื่อนโครงการอันเนื่องมาจากพระราชดำริ | 17,000.00 | 0 | 17,000.00 | - | 100.00 |
| 41 | มหาสารคาม | 112,000.00 | 0.00 | 95,280.00 | 16,720.00 | 85.07 |
| | ค่าใช้จ่ายโครงการขับเคลื่อนการเกษตรระดับหมู่บ้านสู่การผลิตสินค้าเกษตรมูลค่าสูง | 68,000.00 | 0 | 57,890.00 | 10,110.00 | 85.13 |
| | ค่าใช้จ่ายโครงการการสนับสนุนการขับเคลื่อนงานด้านการเกษตรในระดับพื้นที่ | 22,000.00 | 0 | 20,390.00 | 1,610.00 | 92.68 |
| | ค่าใช้จ่ายเพื่ออำนวยการขับเคลื่อนโครงการอันเนื่องมาจากพระราชดำริ | 22,000.00 | 0 | 17,000.00 | 5,000.00 | 77.27 |
| 42 | ร้อยเอ็ด | 153,290.00 | 0.00 | 132,005.00 | 21,285.00 | 86.11 |
| | ค่าใช้จ่ายโครงการขับเคลื่อนการเกษตรระดับหมู่บ้านสู่การผลิตสินค้าเกษตรมูลค่าสูง | 89,900.00 | 0 | 69,790.00 | 20,110.00 | 77.63 |
| | ค่าใช้จ่ายโครงการการสนับสนุนการขับเคลื่อนงานด้านการเกษตรในระดับพื้นที่ | 46,390.00 | 0 | 45,215.00 | 1,175.00 | 97.47 |
| | ค่าใช้จ่ายเพื่ออำนวยการขับเคลื่อนโครงการอันเนื่องมาจากพระราชดำริ | 17,000.00 | 0 | 17,000.00 | - | 100.00 |
| 43 | กาฬสินธุ์ | 128,600.00 | 0.00 | 111,830.00 | 16,770.00 | 86.96 |
| | ค่าใช้จ่ายโครงการขับเคลื่อนการเกษตรระดับหมู่บ้านสู่การผลิตสินค้าเกษตรมูลค่าสูง | 83,600.00 | 0 | 70,000.00 | 13,600.00 | 83.73 |
| | ค่าใช้จ่ายโครงการการสนับสนุนการขับเคลื่อนงานด้านการเกษตรในระดับพื้นที่ | 28,000.00 | 0 | 25,430.00 | 2,570.00 | 90.82 |
| | ค่าใช้จ่ายเพื่ออำนวยการขับเคลื่อนโครงการอันเนื่องมาจากพระราชดำริ | 17,000.00 | 0 | 16,400.00 | 600.00 | 96.47 |
| 44 | สกลนคร | 180,600.00 | 0.00 | 154,496.00 | 26,104.00 | 85.55 |
| | ค่าใช้จ่ายโครงการขับเคลื่อนการเกษตรระดับหมู่บ้านสู่การผลิตสินค้าเกษตรมูลค่าสูง | 83,600.00 | 0 | 70,611.00 | 12,989.00 | 84.46 |
| | ค่าใช้จ่ายโครงการการสนับสนุนการขับเคลื่อนงานด้านการเกษตรในระดับพื้นที่ | 28,000.00 | 0 | 28,000.00 | - | 100.00 |
| | ค่าใช้จ่ายเพื่ออำนวยการขับเคลื่อนโครงการอันเนื่องมาจากพระราชดำริ | 69,000.00 | 0 | 55,885.00 | 13,115.00 | 80.99 |
| 45 | นครพนม | 107,600.00 | 0.00 | 77,375.00 | 30,225.00 | 71.91 |
| | ค่าใช้จ่ายโครงการขับเคลื่อนการเกษตรระดับหมู่บ้านสู่การผลิตสินค้าเกษตรมูลค่าสูง | 64,800.00 | 0 | 48,010.00 | 16,790.00 | 74.09 |
| | ค่าใช้จ่ายโครงการการสนับสนุนการขับเคลื่อนงานด้านการเกษตรในระดับพื้นที่ | 20,800.00 | 0 | 15,365.00 | 5,435.00 | 73.87 |
| | ค่าใช้จ่ายเพื่ออำนวยการขับเคลื่อนโครงการอันเนื่องมาจากพระราชดำริ | 22,000.00 | 0 | 14,000.00 | 8,000.00 | 63.64 |
| 46 | มุกดาหาร | 86,000.00 | 0.00 | 73,782.00 | 12,218.00 | 85.79 |

| ลำดับ | หน่วยงาน / รายการ | งบประมาณที่ได้รับจัดสรร | ผูกพัน | ผลเบิกจ่าย | คงเหลือ | %เบิก |
|-----------|--|-------------------------|------------------|-------------------|------------------|--------------|
| | ค่าใช้จ่ายโครงการขับเคลื่อนการเกษตรระดับหมู่บ้านสู่การผลิตสินค้าเกษตรมูลค่าสูง | 49,100.00 | 0 | 40,250.00 | 8,850.00 | 81.98 |
| | ค่าใช้จ่ายโครงการการสนับสนุนการขับเคลื่อนงานด้านการเกษตรในระดับพื้นที่ | 14,900.00 | 0 | 12,055.00 | 2,845.00 | 80.91 |
| | ค่าใช้จ่ายเพื่ออำนวยการขับเคลื่อนโครงการอันเนื่องมาจากพระราชดำริ | 22,000.00 | 0 | 21,477.00 | 523.00 | 97.62 |
| 47 | เชียงใหม่ | 451,900.00 | 91,000.00 | 310,488.00 | 50,412.00 | 68.71 |
| | ค่าใช้จ่ายโครงการขับเคลื่อนการเกษตรระดับหมู่บ้านสู่การผลิตสินค้าเกษตรมูลค่าสูง | 115,600.00 | - | 115,600.00 | - | 100.00 |
| | ค่าใช้จ่ายโครงการการสนับสนุนการขับเคลื่อนงานด้านการเกษตรในระดับพื้นที่ | 36,300.00 | - | 35,878.00 | 422.00 | 98.84 |
| | ค่าใช้จ่ายเพื่ออำนวยการขับเคลื่อนโครงการอันเนื่องมาจากพระราชดำริ | 300,000.00 | 91,000.00 | 159,010.00 | 49,990.00 | 53.00 |
| 48 | ลำพูน | 160,400.00 | 0.00 | 132,869.00 | 27,531.00 | 82.84 |
| | ค่าใช้จ่ายโครงการขับเคลื่อนการเกษตรระดับหมู่บ้านสู่การผลิตสินค้าเกษตรมูลค่าสูง | 52,300.00 | 0 | 26,454.00 | 25,846.00 | 50.58 |
| | ค่าใช้จ่ายโครงการการสนับสนุนการขับเคลื่อนงานด้านการเกษตรในระดับพื้นที่ | 16,100.00 | 0 | 14,415.00 | 1,685.00 | 89.53 |
| | ค่าใช้จ่ายเพื่ออำนวยการขับเคลื่อนโครงการอันเนื่องมาจากพระราชดำริ | 92,000.00 | 0 | 92,000.00 | - | 100.00 |
| 49 | ลำปาง | 122,000.00 | 0.00 | 91,425.00 | 30,575.00 | 74.94 |
| | ค่าใช้จ่ายโครงการขับเคลื่อนการเกษตรระดับหมู่บ้านสู่การผลิตสินค้าเกษตรมูลค่าสูง | 78,000.00 | 0 | 47,745.00 | 30,255.00 | 61.21 |
| | ค่าใช้จ่ายโครงการการสนับสนุนการขับเคลื่อนงานด้านการเกษตรในระดับพื้นที่ | 22,000.00 | 0 | 21,680.00 | 320.00 | 98.55 |
| | ค่าใช้จ่ายเพื่ออำนวยการขับเคลื่อนโครงการอันเนื่องมาจากพระราชดำริ | 22,000.00 | 0 | 22,000.00 | - | 100.00 |
| 50 | อุตรดิตถ์ | 149,700.00 | 0.00 | 117,110.00 | 32,590.00 | 78.23 |
| | ค่าใช้จ่ายโครงการขับเคลื่อนการเกษตรระดับหมู่บ้านสู่การผลิตสินค้าเกษตรมูลค่าสูง | 55,400.00 | 0 | 30,695.00 | 24,705.00 | 55.41 |
| | ค่าใช้จ่ายโครงการการสนับสนุนการขับเคลื่อนงานด้านการเกษตรในระดับพื้นที่ | 17,300.00 | 0 | 17,300.00 | - | 100.00 |
| | ค่าใช้จ่ายเพื่ออำนวยการขับเคลื่อนโครงการอันเนื่องมาจากพระราชดำริ | 77,000.00 | 0 | 69,115.00 | 7,885.00 | 89.76 |
| 51 | แพร่ | 85,400.00 | 0.00 | 49,760.00 | 35,640.00 | 58.27 |
| | ค่าใช้จ่ายโครงการขับเคลื่อนการเกษตรระดับหมู่บ้านสู่การผลิตสินค้าเกษตรมูลค่าสูง | 52,300.00 | 0 | 26,555.00 | 25,745.00 | 50.77 |
| | ค่าใช้จ่ายโครงการการสนับสนุนการขับเคลื่อนงานด้านการเกษตรในระดับพื้นที่ | 16,100.00 | 0 | 8,505.00 | 7,595.00 | 52.83 |
| | ค่าใช้จ่ายเพื่ออำนวยการขับเคลื่อนโครงการอันเนื่องมาจากพระราชดำริ | 17,000.00 | 0 | 14,700.00 | 2,300.00 | 86.47 |

| ลำดับ | หน่วยงาน / รายการ | งบประมาณที่ได้รับจัดสรร | ผูกพัน | ผลเบิกจ่าย | คงเหลือ | %เบิก |
|-----------|---|-------------------------|-------------|-------------------|-------------------|--------------|
| 52 | น่าน | 450,600.00 | 0.00 | 314,014.60 | 136,585.40 | 69.69 |
| | ค่าใช้จ่ายโครงการพัฒนาเกษตรกรรมยั่งยืนเพื่อการปรับตัวและบรรเทาผลกระทบจากการเปลี่ยนแปลงสภาพภูมิอากาศ | 50,000.00 | 0 | 30,400.00 | 19,600.00 | - |
| | ค่าใช้จ่ายโครงการขับเคลื่อนการเกษตรระดับหมู่บ้านสู่การผลิตสินค้าเกษตรมูลค่าสูง | 74,200.00 | 0 | 39,380.00 | 34,820.00 | 53.07 |
| | ค่าใช้จ่ายโครงการการสนับสนุนการขับเคลื่อนงานด้านการเกษตรในระดับพื้นที่ | 24,400.00 | 0 | 17,360.00 | 7,040.00 | 71.15 |
| | ค่าใช้จ่ายเพื่ออำนวยการขับเคลื่อนโครงการอันเนื่องมาจากพระราชดำริ | 302,000.00 | 0 | 226,874.60 | 75,125.40 | 75.12 |
| 53 | พะเยา | 95,280.00 | 0.00 | 52,320.00 | 42,960.00 | 54.91 |
| | ค่าใช้จ่ายโครงการขับเคลื่อนการเกษตรระดับหมู่บ้านสู่การผลิตสินค้าเกษตรมูลค่าสูง | 65,400.00 | 0 | 27,470.00 | 37,930.00 | 42.00 |
| | ค่าใช้จ่ายโครงการการสนับสนุนการขับเคลื่อนงานด้านการเกษตรในระดับพื้นที่ | 17,300.00 | 0 | 14,770.00 | 2,530.00 | 85.38 |
| | ค่าใช้จ่ายเพื่ออำนวยการขับเคลื่อนโครงการอันเนื่องมาจากพระราชดำริ | 12,580.00 | 0 | 10,080.00 | 2,500.00 | 80.13 |
| 54 | เชียงราย | 353,600.00 | 0.00 | 302,387.00 | 51,213.00 | 85.52 |
| | ค่าใช้จ่ายโครงการขับเคลื่อนการเกษตรระดับหมู่บ้านสู่การผลิตสินค้าเกษตรมูลค่าสูง | 83,600.00 | 0 | 78,400.00 | 5,200.00 | 93.78 |
| | ค่าใช้จ่ายโครงการการสนับสนุนการขับเคลื่อนงานด้านการเกษตรในระดับพื้นที่ | 28,000.00 | 0 | 25,640.00 | 2,360.00 | 91.57 |
| | ค่าใช้จ่ายเพื่ออำนวยการขับเคลื่อนโครงการอันเนื่องมาจากพระราชดำริ | 242,000.00 | 0 | 198,347.00 | 43,653.00 | 81.96 |
| 55 | แม่ฮ่องสอน | 474,000.00 | 0.00 | 384,358.51 | 89,641.49 | 81.09 |
| | ค่าใช้จ่ายโครงการขับเคลื่อนการเกษตรระดับหมู่บ้านสู่การผลิตสินค้าเกษตรมูลค่าสูง | 49,100.00 | 0 | 33,575.00 | 15,525.00 | 68.38 |
| | ค่าใช้จ่ายโครงการการสนับสนุนการขับเคลื่อนงานด้านการเกษตรในระดับพื้นที่ | 14,900.00 | 0 | 14,530.00 | 370.00 | 97.52 |
| | ค่าใช้จ่ายเพื่ออำนวยการขับเคลื่อนโครงการอันเนื่องมาจากพระราชดำริ | 410,000.00 | 0 | 336,253.51 | 73,746.49 | 82.01 |
| 56 | นครสวรรค์ | 115,600.00 | 0.00 | 98,200.00 | 17,400.00 | 84.95 |
| | ค่าใช้จ่ายโครงการขับเคลื่อนการเกษตรระดับหมู่บ้านสู่การผลิตสินค้าเกษตรมูลค่าสูง | 74,200.00 | 0 | 56,800.00 | 17,400.00 | 76.55 |
| | ค่าใช้จ่ายโครงการการสนับสนุนการขับเคลื่อนงานด้านการเกษตรในระดับพื้นที่ | 24,400.00 | 0 | 24,400.00 | - | 100.00 |
| | ค่าใช้จ่ายเพื่ออำนวยการขับเคลื่อนโครงการอันเนื่องมาจากพระราชดำริ | 17,000.00 | 0 | 17,000.00 | - | 100.00 |
| 57 | อุทัยธานี | 85,400.00 | 0.00 | 65,145.00 | 20,255.00 | 76.28 |

| ลำดับ | หน่วยงาน / รายการ | งบประมาณที่ได้รับจัดสรร | ผูกพัน | ผลเบิกจ่าย | คงเหลือ | %เบิก |
|-----------|--|-------------------------|-------------|-------------------|------------------|--------------|
| | ค่าใช้จ่ายโครงการขับเคลื่อนการเกษตรระดับหมู่บ้านสู่การผลิตสินค้าเกษตรมูลค่าสูง | 52,300.00 | 0 | 32,300.00 | 20,000.00 | 61.76 |
| | ค่าใช้จ่ายโครงการการสนับสนุนการขับเคลื่อนงานด้านการเกษตรในระดับพื้นที่ | 16,100.00 | 0 | 15,845.00 | 255.00 | 98.42 |
| | ค่าใช้จ่ายเพื่ออำนวยการขับเคลื่อนโครงการอันเนื่องมาจากพระราชดำริ | 17,000.00 | 0 | 17,000.00 | - | 100.00 |
| 58 | กำแพงเพชร | 98,300.00 | 0.00 | 82,110.00 | 16,190.00 | 83.53 |
| | ค่าใช้จ่ายโครงการขับเคลื่อนการเกษตรระดับหมู่บ้านสู่การผลิตสินค้าเกษตรมูลค่าสูง | 61,700.00 | 0 | 48,110.00 | 13,590.00 | 77.97 |
| | ค่าใช้จ่ายโครงการการสนับสนุนการขับเคลื่อนงานด้านการเกษตรในระดับพื้นที่ | 19,600.00 | 0 | 19,600.00 | - | 100.00 |
| | ค่าใช้จ่ายเพื่ออำนวยการขับเคลื่อนโครงการอันเนื่องมาจากพระราชดำริ | 17,000.00 | 0 | 14,400.00 | 2,600.00 | 84.71 |
| 59 | ตาก | 134,700.00 | 0.00 | 93,258.00 | 41,442.00 | 69.23 |
| | ค่าใช้จ่ายโครงการขับเคลื่อนการเกษตรระดับหมู่บ้านสู่การผลิตสินค้าเกษตรมูลค่าสูง | 55,400.00 | 0 | 25,578.00 | 29,822.00 | 46.17 |
| | ค่าใช้จ่ายโครงการการสนับสนุนการขับเคลื่อนงานด้านการเกษตรในระดับพื้นที่ | 17,300.00 | 0 | 14,820.00 | 2,480.00 | 85.66 |
| | ค่าใช้จ่ายเพื่ออำนวยการขับเคลื่อนโครงการอันเนื่องมาจากพระราชดำริ | 62,000.00 | 0 | 52,860.00 | 9,140.00 | 85.26 |
| 60 | สุโขทัย | 131,700.00 | 0.00 | 109,585.00 | 22,115.00 | 83.21 |
| | ค่าใช้จ่ายโครงการขับเคลื่อนการเกษตรระดับหมู่บ้านสู่การผลิตสินค้าเกษตรมูลค่าสูง | 55,400.00 | 0 | 35,385.00 | 20,015.00 | 63.87 |
| | ค่าใช้จ่ายโครงการการสนับสนุนการขับเคลื่อนงานด้านการเกษตรในระดับพื้นที่ | 17,300.00 | 0 | 15,200.00 | 2,100.00 | 87.86 |
| | ค่าใช้จ่ายเพื่ออำนวยการขับเคลื่อนโครงการอันเนื่องมาจากพระราชดำริ | 59,000.00 | 0 | 59,000.00 | - | 100.00 |
| 61 | พิษณุโลก | 149,700.00 | 0.00 | 113,222.50 | 36,477.50 | 75.63 |
| | ค่าใช้จ่ายโครงการขับเคลื่อนการเกษตรระดับหมู่บ้านสู่การผลิตสินค้าเกษตรมูลค่าสูง | 55,400.00 | 0 | 35,400.00 | 20,000.00 | 63.90 |
| | ค่าใช้จ่ายโครงการการสนับสนุนการขับเคลื่อนงานด้านการเกษตรในระดับพื้นที่ | 17,300.00 | 0 | 14,450.00 | 2,850.00 | 83.53 |
| | ค่าใช้จ่ายเพื่ออำนวยการขับเคลื่อนโครงการอันเนื่องมาจากพระราชดำริ | 77,000.00 | 0 | 63,372.50 | 13,627.50 | 82.30 |
| 62 | พิจิตร | 102,600.00 | 0.00 | 81,725.00 | 20,875.00 | 79.65 |
| | ค่าใช้จ่ายโครงการขับเคลื่อนการเกษตรระดับหมู่บ้านสู่การผลิตสินค้าเกษตรมูลค่าสูง | 64,800.00 | 0 | 44,800.00 | 20,000.00 | 69.14 |
| | ค่าใช้จ่ายโครงการการสนับสนุนการขับเคลื่อนงานด้านการเกษตรในระดับพื้นที่ | 20,800.00 | 0 | 19,925.00 | 875.00 | 95.79 |
| | ค่าใช้จ่ายเพื่ออำนวยการขับเคลื่อนโครงการอันเนื่องมาจากพระราชดำริ | 17,000.00 | 0 | 17,000.00 | - | 100.00 |

| ลำดับ | หน่วยงาน / รายการ | งบประมาณที่ได้รับจัดสรร | ผูกพัน | ผลเบิกจ่าย | คงเหลือ | %เบิก |
|-----------|--|-------------------------|-------------|-------------------|------------------|--------------|
| 63 | เพชรบูรณ์ | 108,300.00 | 0.00 | 83,841.00 | 24,459.00 | 77.42 |
| | ค่าใช้จ่ายโครงการขับเคลื่อนการเกษตรระดับหมู่บ้านสู่การผลิตสินค้าเกษตรมูลค่าสูง | 71,700.00 | 0 | 47,941.00 | 23,759.00 | 66.86 |
| | ค่าใช้จ่ายโครงการการสนับสนุนการขับเคลื่อนงานด้านการเกษตรในระดับพื้นที่ | 19,600.00 | 0 | 19,600.00 | - | 100.00 |
| | ค่าใช้จ่ายเพื่ออำนวยการขับเคลื่อนโครงการอันเนื่องมาจากพระราชดำริ | 17,000.00 | 0 | 16,300.00 | 700.00 | 95.88 |
| 64 | ราชบุรี | 99,000.00 | 0.00 | 75,250.00 | 23,750.00 | 76.01 |
| | ค่าใช้จ่ายโครงการขับเคลื่อนการเกษตรระดับหมู่บ้านสู่การผลิตสินค้าเกษตรมูลค่าสูง | 58,600.00 | 0 | 38,600.00 | 20,000.00 | 65.87 |
| | ค่าใช้จ่ายโครงการการสนับสนุนการขับเคลื่อนงานด้านการเกษตรในระดับพื้นที่ | 18,400.00 | 0 | 18,400.00 | - | 100.00 |
| | ค่าใช้จ่ายเพื่ออำนวยการขับเคลื่อนโครงการอันเนื่องมาจากพระราชดำริ | 22,000.00 | 0 | 18,250.00 | 3,750.00 | 82.95 |
| 65 | กาญจนบุรี | 557,000.00 | 0.00 | 487,470.00 | 69,530.00 | 87.52 |
| | ค่าใช้จ่ายโครงการขับเคลื่อนการเกษตรระดับหมู่บ้านสู่การผลิตสินค้าเกษตรมูลค่าสูง | 68,000.00 | 0 | 68,000.00 | - | 100.00 |
| | ค่าใช้จ่ายโครงการการสนับสนุนการขับเคลื่อนงานด้านการเกษตรในระดับพื้นที่ | 22,000.00 | 0 | 22,000.00 | - | 100.00 |
| | ค่าใช้จ่ายเพื่ออำนวยการขับเคลื่อนโครงการอันเนื่องมาจากพระราชดำริ | 467,000.00 | 0 | 397,470.00 | 69,530.00 | 85.11 |
| 66 | สุพรรณบุรี | 99,000.00 | 0.00 | 75,000.00 | 24,000.00 | 75.76 |
| | ค่าใช้จ่ายโครงการขับเคลื่อนการเกษตรระดับหมู่บ้านสู่การผลิตสินค้าเกษตรมูลค่าสูง | 63,600.00 | 0 | 39,600.00 | 24,000.00 | 62.26 |
| | ค่าใช้จ่ายโครงการการสนับสนุนการขับเคลื่อนงานด้านการเกษตรในระดับพื้นที่ | 18,400.00 | 0 | 18,400.00 | - | 100.00 |
| | ค่าใช้จ่ายเพื่ออำนวยการขับเคลื่อนโครงการอันเนื่องมาจากพระราชดำริ | 17,000.00 | 0 | 17,000.00 | - | 100.00 |
| 67 | นครปฐม | 81,000.00 | 0.00 | 62,318.00 | 18,682.00 | 76.94 |
| | ค่าใช้จ่ายโครงการขับเคลื่อนการเกษตรระดับหมู่บ้านสู่การผลิตสินค้าเกษตรมูลค่าสูง | 49,100.00 | 0 | 30,418.00 | 18,682.00 | 61.95 |
| | ค่าใช้จ่ายโครงการการสนับสนุนการขับเคลื่อนงานด้านการเกษตรในระดับพื้นที่ | 14,900.00 | 0 | 14,900.00 | - | 100.00 |
| | ค่าใช้จ่ายเพื่ออำนวยการขับเคลื่อนโครงการอันเนื่องมาจากพระราชดำริ | 17,000.00 | 0 | 17,000.00 | - | 100.00 |
| 68 | สมุทรสาคร | 66,450.00 | 0.00 | 47,949.30 | 18,500.70 | 72.16 |
| | ค่าใช้จ่ายโครงการขับเคลื่อนการเกษตรระดับหมู่บ้านสู่การผลิตสินค้าเกษตรมูลค่าสูง | 36,600.00 | 0 | 18,099.30 | 18,500.70 | 49.45 |
| | ค่าใช้จ่ายโครงการการสนับสนุนการขับเคลื่อนงานด้านการเกษตรในระดับพื้นที่ | 12,850.00 | 0 | 12,850.00 | - | 100.00 |

| ลำดับ | หน่วยงาน / รายการ | งบประมาณที่ได้รับจัดสรร | ผูกพัน | ผลเบิกจ่าย | คงเหลือ | %เบิก |
|-----------|---|-------------------------|------------------|-------------------|------------------|--------------|
| | ค่าใช้จ่ายเพื่ออำนวยการขับเคลื่อนโครงการอันเนื่องมาจากพระราชดำริ | 17,000.00 | 0 | 17,000.00 | - | 100.00 |
| 69 | สมุทรสงคราม | 63,700.00 | 25,000.00 | 36,335.00 | 2,365.00 | 57.04 |
| | ค่าใช้จ่ายโครงการขับเคลื่อนการเกษตรระดับหมู่บ้านสู่การผลิตสินค้าเกษตรมูลค่าสูง | 36,600.00 | 25000 | 9,235.00 | 2,365.00 | 25.23 |
| | ค่าใช้จ่ายโครงการการสนับสนุนการขับเคลื่อนงานด้านการเกษตรในระดับพื้นที่ | 10,100.00 | 0 | 10,100.00 | - | 100.00 |
| | ค่าใช้จ่ายเพื่ออำนวยการขับเคลื่อนโครงการอันเนื่องมาจากพระราชดำริ | 17,000.00 | 0 | 17,000.00 | - | 100.00 |
| 70 | เพชรบุรี | 115,400.00 | 0.00 | 83,800.00 | 31,600.00 | 72.62 |
| | ค่าใช้จ่ายโครงการขับเคลื่อนการเกษตรระดับหมู่บ้านสู่การผลิตสินค้าเกษตรมูลค่าสูง | 62,300.00 | 0 | 37,638.00 | 24,662.00 | 60.41 |
| | ค่าใช้จ่ายโครงการการสนับสนุนการขับเคลื่อนงานด้านการเกษตรในระดับพื้นที่ | 16,100.00 | 0 | 15,036.00 | 1,064.00 | 93.39 |
| | ค่าใช้จ่ายเพื่ออำนวยการขับเคลื่อนโครงการอันเนื่องมาจากพระราชดำริ | 37,000.00 | 0 | 31,126.00 | 5,874.00 | 84.12 |
| 71 | ประจวบคีรีขันธ์ | 85,400.00 | 0.00 | 43,395.00 | 42,005.00 | 50.81 |
| | ค่าใช้จ่ายโครงการขับเคลื่อนการเกษตรระดับหมู่บ้านสู่การผลิตสินค้าเกษตรมูลค่าสูง | 52,300.00 | 0 | 10,295.00 | 42,005.00 | 19.68 |
| | ค่าใช้จ่ายโครงการการสนับสนุนการขับเคลื่อนงานด้านการเกษตรในระดับพื้นที่ | 16,100.00 | 0 | 16,100.00 | - | 100.00 |
| | ค่าใช้จ่ายเพื่ออำนวยการขับเคลื่อนโครงการอันเนื่องมาจากพระราชดำริ | 17,000.00 | 0 | 17,000.00 | - | 100.00 |
| 72 | นครศรีธรรมราช | 430,200.00 | 0.00 | 339,448.74 | 90,751.26 | 78.90 |
| | ค่าใช้จ่ายโครงการพัฒนาเกษตรกรรมยั่งยืนเพื่อการปรับตัวและบรรเทาผลกระทบจากการเปลี่ยนแปลงสภาพภูมิอากาศ | 50,000.00 | 0 | 36,375.00 | 13,625.00 | - |
| | ค่าใช้จ่ายโครงการขับเคลื่อนการเกษตรระดับหมู่บ้านสู่การผลิตสินค้าเกษตรมูลค่าสูง | 109,300.00 | 0 | 71,248.74 | 38,051.26 | 65.19 |
| | ค่าใช้จ่ายโครงการการสนับสนุนการขับเคลื่อนงานด้านการเกษตรในระดับพื้นที่ | 33,900.00 | 0 | 29,755.00 | 4,145.00 | 87.77 |
| | ค่าใช้จ่ายเพื่ออำนวยการขับเคลื่อนโครงการอันเนื่องมาจากพระราชดำริ | 237,000.00 | 0 | 202,070.00 | 34,930.00 | 85.26 |
| 73 | กระบี่ | 95,400.00 | 0.00 | 74,887.00 | 20,513.00 | 78.50 |
| | ค่าใช้จ่ายโครงการขับเคลื่อนการเกษตรระดับหมู่บ้านสู่การผลิตสินค้าเกษตรมูลค่าสูง | 62,300.00 | 0 | 45,955.00 | 16,345.00 | 73.76 |
| | ค่าใช้จ่ายโครงการการสนับสนุนการขับเคลื่อนงานด้านการเกษตรในระดับพื้นที่ | 16,100.00 | 0 | 11,932.00 | 4,168.00 | 74.11 |
| | ค่าใช้จ่ายเพื่ออำนวยการขับเคลื่อนโครงการอันเนื่องมาจากพระราชดำริ | 17,000.00 | 0 | 17,000.00 | - | 100.00 |

| ลำดับ | หน่วยงาน / รายการ | งบประมาณที่ได้รับจัดสรร | ผูกพัน | ผลเบิกจ่าย | คงเหลือ | %เบิก |
|-----------|--|-------------------------|------------------|---------------------|-------------------|--------------|
| 74 | พังงา | 85,400.00 | 0.00 | 76,320.00 | 9,080.00 | 89.37 |
| | ค่าใช้จ่ายโครงการขับเคลื่อนการเกษตรระดับหมู่บ้านสู่การผลิตสินค้าเกษตรมูลค่าสูง | 52,300.00 | 0 | 43,220.00 | 9,080.00 | 82.64 |
| | ค่าใช้จ่ายโครงการการสนับสนุนการขับเคลื่อนงานด้านการเกษตรในระดับพื้นที่ | 16,100.00 | 0 | 16,100.00 | - | 100.00 |
| | ค่าใช้จ่ายเพื่ออำนวยความสะดวกโครงการอันเนื่องมาจากพระราชดำริ | 17,000.00 | 0 | 17,000.00 | - | 100.00 |
| 75 | ภูเก็ต | 63,700.00 | 5,340.00 | 39,180.00 | 19,180.00 | 61.51 |
| | ค่าใช้จ่ายโครงการขับเคลื่อนการเกษตรระดับหมู่บ้านสู่การผลิตสินค้าเกษตรมูลค่าสูง | 36,600.00 | 5340 | 14,800.00 | 16,460.00 | 40.44 |
| | ค่าใช้จ่ายโครงการการสนับสนุนการขับเคลื่อนงานด้านการเกษตรในระดับพื้นที่ | 10,100.00 | 0 | 9,360.00 | 740.00 | 92.67 |
| | ค่าใช้จ่ายเพื่ออำนวยความสะดวกโครงการอันเนื่องมาจากพระราชดำริ | 17,000.00 | 0 | 15,020.00 | 1,980.00 | 88.35 |
| 76 | สุราษฎร์ธานี | 133,000.00 | 0.00 | 107,687.00 | 25,313.00 | 80.97 |
| | ค่าใช้จ่ายโครงการขับเคลื่อนการเกษตรระดับหมู่บ้านสู่การผลิตสินค้าเกษตรมูลค่าสูง | 86,800.00 | 0 | 67,300.00 | 19,500.00 | 77.53 |
| | ค่าใช้จ่ายโครงการการสนับสนุนการขับเคลื่อนงานด้านการเกษตรในระดับพื้นที่ | 29,200.00 | 0 | 23,387.00 | 5,813.00 | 80.09 |
| | ค่าใช้จ่ายเพื่ออำนวยความสะดวกโครงการอันเนื่องมาจากพระราชดำริ | 17,000.00 | 0 | 17,000.00 | - | 100.00 |
| 77 | ระนอง | 72,400.00 | 0.00 | 52,400.00 | 20,000.00 | 72.38 |
| | ค่าใช้จ่ายโครงการขับเคลื่อนการเกษตรระดับหมู่บ้านสู่การผลิตสินค้าเกษตรมูลค่าสูง | 42,900.00 | 0 | 22,900.00 | 20,000.00 | 53.38 |
| | ค่าใช้จ่ายโครงการการสนับสนุนการขับเคลื่อนงานด้านการเกษตรในระดับพื้นที่ | 12,500.00 | 0 | 12,500.00 | - | 100.00 |
| | ค่าใช้จ่ายเพื่ออำนวยความสะดวกโครงการอันเนื่องมาจากพระราชดำริ | 17,000.00 | 0 | 17,000.00 | - | 100.00 |
| 78 | ชุมพร | 250,400.00 | 0.00 | 203,649.00 | 46,751.00 | 81.33 |
| | ค่าใช้จ่ายโครงการขับเคลื่อนการเกษตรระดับหมู่บ้านสู่การผลิตสินค้าเกษตรมูลค่าสูง | 52,300.00 | 0 | 36,470.00 | 15,830.00 | 69.73 |
| | ค่าใช้จ่ายโครงการการสนับสนุนการขับเคลื่อนงานด้านการเกษตรในระดับพื้นที่ | 16,100.00 | 0 | 16,100.00 | - | 100.00 |
| | ค่าใช้จ่ายเพื่ออำนวยความสะดวกโครงการอันเนื่องมาจากพระราชดำริ | 182,000.00 | 0 | 151,079.00 | 30,921.00 | 83.01 |
| 79 | สงขลา | 1,460,700.00 | 14,600.00 | 1,180,348.00 | 265,752.00 | 80.81 |
| | ค่าใช้จ่ายโครงการขับเคลื่อนการเกษตรระดับหมู่บ้านสู่การผลิตสินค้าเกษตรมูลค่าสูง | 87,400.00 | 0 | 57,400.00 | 30,000.00 | 65.68 |
| | ค่าใช้จ่ายโครงการตำบลมั่นคง มั่งคั่ง ยั่งยืน ในจังหวัดชายแดนใต้ | 1,265,700.00 | 14600 | 1,034,500.00 | 216,600.00 | 81.73 |

| ลำดับ | หน่วยงาน / รายการ | งบประมาณที่ได้รับจัดสรร | ผูกพัน | ผลเบิกจ่าย | คงเหลือ | %เบิก |
|-----------|--|-------------------------|-------------|---------------------|-------------------|---------------|
| | ค่าใช้จ่ายโครงการการสนับสนุนการขับเคลื่อนงานด้านการเกษตรในระดับพื้นที่ | 25,600.00 | 0 | 25,553.00 | 47.00 | 99.82 |
| | ค่าใช้จ่ายเพื่ออำนวยการขับเคลื่อนโครงการอันเนื่องมาจากพระราชดำริ | 82,000.00 | 0 | 62,895.00 | 19,105.00 | 76.70 |
| 80 | สตูล | 81,000.00 | 0.00 | 81,000.00 | 0.00 | 100.00 |
| | ค่าใช้จ่ายโครงการขับเคลื่อนการเกษตรระดับหมู่บ้านสู่การผลิตสินค้าเกษตรมูลค่าสูง | 49,100.00 | 0 | 49,100.00 | - | 100.00 |
| | ค่าใช้จ่ายโครงการการสนับสนุนการขับเคลื่อนงานด้านการเกษตรในระดับพื้นที่ | 14,900.00 | 0 | 14,900.00 | - | 100.00 |
| | ค่าใช้จ่ายเพื่ออำนวยการขับเคลื่อนโครงการอันเนื่องมาจากพระราชดำริ | 17,000.00 | 0 | 17,000.00 | - | 100.00 |
| 81 | ตรัง | 94,000.00 | 0.00 | 73,021.84 | 20,978.16 | 77.68 |
| | ค่าใช้จ่ายโครงการขับเคลื่อนการเกษตรระดับหมู่บ้านสู่การผลิตสินค้าเกษตรมูลค่าสูง | 58,600.00 | 0 | 38,229.84 | 20,370.16 | 65.24 |
| | ค่าใช้จ่ายโครงการการสนับสนุนการขับเคลื่อนงานด้านการเกษตรในระดับพื้นที่ | 18,400.00 | 0 | 18,400.00 | - | 100.00 |
| | ค่าใช้จ่ายเพื่ออำนวยการขับเคลื่อนโครงการอันเนื่องมาจากพระราชดำริ | 17,000.00 | - | 16,392.00 | 608.00 | 96.42 |
| 82 | พัทลุง | 205,300.00 | 0.00 | 174,925.00 | 30,375.00 | 85.20 |
| | ค่าใช้จ่ายโครงการขับเคลื่อนการเกษตรระดับหมู่บ้านสู่การผลิตสินค้าเกษตรมูลค่าสูง | 61,700.00 | 0 | 39,085.00 | 22,615.00 | 63.35 |
| | ค่าใช้จ่ายโครงการการสนับสนุนการขับเคลื่อนงานด้านการเกษตรในระดับพื้นที่ | 19,600.00 | 0 | 19,600.00 | - | 100.00 |
| | ค่าใช้จ่ายเพื่ออำนวยการขับเคลื่อนโครงการอันเนื่องมาจากพระราชดำริ | 124,000.00 | 0 | 116,240.00 | 7,760.00 | 93.74 |
| 83 | ปัตตานี | 3,614,490.00 | 0.00 | 2,950,970.16 | 663,519.84 | 81.64 |
| | ค่าใช้จ่ายโครงการขับเคลื่อนการเกษตรระดับหมู่บ้านสู่การผลิตสินค้าเกษตรมูลค่าสูง | 64,800.00 | - | 44,800.00 | 20,000.00 | 69.14 |
| | ค่าใช้จ่ายโครงการตำบลมั่นคง มั่งคั่ง ยั่งยืน ในจังหวัดชายแดนใต้ | 3,506,890.00 | 0 | 2,871,200.74 | 635,689.26 | 81.87 |
| | ค่าใช้จ่ายโครงการการสนับสนุนการขับเคลื่อนงานด้านการเกษตรในระดับพื้นที่ | 20,800.00 | 0 | 15,760.00 | 5,040.00 | 75.77 |
| | ค่าใช้จ่ายเพื่ออำนวยการขับเคลื่อนโครงการอันเนื่องมาจากพระราชดำริ | 22,000.00 | 0 | 19,209.42 | 2,790.58 | 87.32 |
| 84 | ยะลา | 1,870,010.00 | 0.00 | 1,443,711.00 | 426,299.00 | 77.20 |
| | ค่าใช้จ่ายโครงการขับเคลื่อนการเกษตรระดับหมู่บ้านสู่การผลิตสินค้าเกษตรมูลค่าสูง | 52,300.00 | 0 | 33,900.00 | 18,400.00 | 64.82 |
| | ค่าใช้จ่ายโครงการตำบลมั่นคง มั่งคั่ง ยั่งยืน ในจังหวัดชายแดนใต้ | 1,779,610.00 | 0 | 1,377,875.00 | 401,735.00 | 77.43 |
| | ค่าใช้จ่ายโครงการการสนับสนุนการขับเคลื่อนงานด้านการเกษตรในระดับพื้นที่ | 16,100.00 | 0 | 12,326.00 | 3,774.00 | 76.56 |

| ลำดับ | หน่วยงาน / รายการ | งบประมาณที่ได้รับจัดสรร | ผูกพัน | ผลเบิกจ่าย | คงเหลือ | %เบิก |
|-----------|--|-------------------------|-------------------|---------------------|-------------------|--------------|
| | ค่าใช้จ่ายเพื่ออำนวยการขับเคลื่อนโครงการอันเนื่องมาจากพระราชดำริ | 22,000.00 | 0 | 19,610.00 | 2,390.00 | 89.14 |
| 85 | นราธิวาส | 2,852,010.00 | 170,000.00 | 2,174,791.75 | 507,218.25 | 76.25 |
| | ค่าใช้จ่ายโครงการขับเคลื่อนการเกษตรระดับหมู่บ้านสู่การผลิตสินค้าเกษตรมูลค่าสูง | 68,000.00 | 0 | 48,000.00 | 20,000.00 | 70.59 |
| | ค่าใช้จ่ายโครงการตำบลมั่นคง มั่งคั่ง ยั่งยืน ในจังหวัดชายแดนใต้ | 2,385,010.00 | 0 | 1,980,476.75 | 404,533.25 | 83.04 |
| | ค่าใช้จ่ายโครงการการสนับสนุนการขับเคลื่อนงานด้านการเกษตรในระดับพื้นที่ | 22,000.00 | 0 | 19,315.00 | 2,685.00 | 87.80 |
| | ค่าใช้จ่ายเพื่ออำนวยการขับเคลื่อนโครงการอันเนื่องมาจากพระราชดำริ | 377,000.00 | 170,000.00 | 127,000.00 | 80,000.00 | 33.69 |
| 86 | บึงกาฬ | 90,400.00 | 0.00 | 80,896.00 | 9,504.00 | 89.49 |
| | ค่าใช้จ่ายโครงการขับเคลื่อนการเกษตรระดับหมู่บ้านสู่การผลิตสินค้าเกษตรมูลค่าสูง | 52,300.00 | 0 | 44,511.00 | 7,789.00 | 85.11 |
| | ค่าใช้จ่ายโครงการการสนับสนุนการขับเคลื่อนงานด้านการเกษตรในระดับพื้นที่ | 16,100.00 | 0 | 15,985.00 | 115.00 | 99.29 |
| | ค่าใช้จ่ายเพื่ออำนวยการขับเคลื่อนโครงการอันเนื่องมาจากพระราชดำริ | 22,000.00 | 0 | 20,400.00 | 1,600.00 | 92.73 |

สรุปผลการเบิกจ่ายเงินงบกลางประจำปีงบประมาณ พ.ศ. 2567

ข้อมูล ณ วันที่ 31 สิงหาคม 2567

| ลำดับ | รายการ | งบประมาณที่ได้รับ | ผูกพัน | ผลเบิกจ่าย | คงเหลือ | %เบิก | หมายเหตุ |
|-------|--|----------------------|-------------------|----------------------|----------------------|--------------|---|
| | รวม สป.กษ. | 66,415,058.00 | 124,479.52 | 17,551,873.00 | 48,738,705.48 | 26.43 | |
| 1 | ค่าใช้จ่ายตามโครงการอันเนื่องมาจากพระราชดำริ ให้จังหวัด นครศรีธรรมราช | 136,955.00 | | 136,955.00 | - | 100.00 | สำนักงบประมาณที่ นร 0707/2275 ลว 28ธค2566, นร 0701/1096 ลว 4มค 2567 |
| 2 | โครงการโรงเรียนลูกพระดาบส สมุทรปราการ มูลนิธิพระดาบส | 17,034,128.00 | | 17,034,128.00 | - | 100.00 | สำนักงบประมาณที่ นร 0707/4945 ลว 4เมย2567 |
| 3 | โครงการต่อยอดโครงการอาคารอเนกประสงค์น้ำบ้านเนินทองพร้อมระบบส่งน้ำ อันเนื่องมาจากพระราชดำริ อำเภอละอุ่น จังหวัดระนอง | 380,790.00 | | 380,790.00 | - | 100.00 | สำนักงบประมาณที่ นร 0707/4945 ลว 4เมย2567 |
| 4 | ค่าครุภัณฑ์ เพื่อเป็นค่าใช้จ่ายในการซ่อมแซมอาคารกระทรวง เกษตรและสหกรณ์ที่ได้รับความเสียหายจากเหตุเพลิงไหม้ ดังนี้ 1. ครุภัณฑ์สำนักงาน 2. ครุภัณฑ์คอมพิวเตอร์ | 4,353,131.00 | 124,479.52 | | 4,228,651.48 | - | สำนักงบประมาณที่ นร 0707/8059 ลว 17กค2567 |
| 5 | ค่าที่ดินและสิ่งก่อสร้าง รายการค่าจัดจ้างซ่อมแซมโครงสร้างอาคาร เพื่อเป็นค่าใช้จ่ายในการซ่อมแซมอาคารกระทรวงเกษตรและสหกรณ์ที่ได้รับความเสียหายจากเหตุเพลิงไหม้ | 4,681,454.00 | | | 4,681,454.00 | - | สำนักงบประมาณที่ นร 0707/8059 ลว 17กค2567 |
| 6 | ค่าใช้จ่ายในการขนย้ายไปและกลับของข้าราชการที่ประจำการใน ต่างประเทศของสำนักงานปลัดกระทรวงเกษตรและสหกรณ์ | 10,813,100.00 | | | 10,813,100.00 | - | สำนักงบประมาณที่ นร 0707/9405 ลว 26สค2567 |
| 7 | ค่าบำรุงสมาชิกองค์การอาหารและเกษตรแห่งสหประชาชาติ (FAO) | 4,244,900.00 | | | 4,244,900.00 | - | สำนักงบประมาณที่ นร 0707/9405 ลว 26สค2567 |
| 8 | ค่าใช้จ่ายในการเจรจาและประชุมนานาชาติ | 5,593,300.00 | | | 5,593,300.00 | - | สำนักงบประมาณที่ นร 0707/9405 ลว 26สค2567 |
| 9 | ค่าใช้จ่ายโครงการสนับสนุนการขับเคลื่อนงานด้านการเกษตรในระดับพื้นที่ | 19,177,300.00 | | | 19,177,300.00 | - | สำนักงบประมาณที่ นร 0707/9405 ลว 26สค2567 |

รายละเอียดเงินโอนเบิกแทน ประจำปีงบประมาณ พ.ศ. 2567

ตั้งแต่วันที่ 1 ตุลาคม 2566 - 31 สิงหาคม 2567

| ลำดับที่ | หน่วยงานรับโอน | งบรายจ่าย | รายการ | เงินโอนเบิกแทน | โอนคืน | โอนเบิกแทนสุทธิ | ผูกพัน | เบิกจ่าย | คงเหลือ | % เบิก |
|------------|-------------------------|-------------|--|---------------------|------------------|---------------------|------------------|---------------------|-------------------|--------------|
| รวม | | | | 6,055,988.00 | 50,335.20 | 6,005,652.80 | 91,000.00 | 5,725,983.03 | 188,669.77 | 95.34 |
| 1 | กรมส่งเสริมการเกษตร | งบดำเนินงาน | ค่าใช้จ่ายในการสนับสนุนวิทยุกระจายเสียงเพื่อการเกษตร | 62,100.00 | | 62,100.00 | | 53,493.00 | 8,607.00 | 86.14 |
| | กรมส่งเสริมการเกษตร | งบดำเนินงาน | ค่าใช้จ่ายแรกนา | 2,323,620.00 | 6,661.35 | 2,316,958.65 | | 2,316,958.65 | - | 100.00 |
| 2 | สำนักงานตำรวจแห่งชาติ | งบดำเนินงาน | ค่าน้ำมันอากาศยาน | 341,922.00 | | 341,922.00 | | 341,922.00 | - | 100.00 |
| | สำนักงานตำรวจแห่งชาติ | งบดำเนินงาน | ค่าใช้จ่ายแรกนา | 145,920.00 | | 145,920.00 | | 145,920.00 | - | 100.00 |
| 3 | กรมส่งเสริมสหกรณ์ | งบดำเนินงาน | ค่าใช้จ่ายแรกนา | 500,000.00 | 6.60 | 499,993.40 | | 499,993.40 | - | 100.00 |
| 4 | กรมการข้าว | งบดำเนินงาน | ค่าใช้จ่ายแรกนา | 621,000.00 | 1,738.25 | 619,261.75 | | 619,261.75 | - | 100.00 |
| 5 | กรมปศุสัตว์ | งบดำเนินงาน | ค่าใช้จ่ายแรกนา | 170,000.00 | | 170,000.00 | | 170,000.00 | - | 100.00 |
| 6 | กรมชลประทาน | งบดำเนินงาน | ค่าใช้จ่ายแรกนา | 450,000.00 | 27,377.00 | 422,623.00 | | 422,623.00 | - | 100.00 |
| 7 | กรมฝนหลวงและการบินเกษตร | งบดำเนินงาน | ค่าใช้จ่ายแรกนา | 31,993.00 | | 31,993.00 | | 31,993.00 | - | 100.00 |
| 8 | กรมศิลปากร | งบดำเนินงาน | ค่าใช้จ่ายแรกนา | 25,000.00 | | 25,000.00 | | 25,000.00 | - | 100.00 |
| 9 | กรุงเทพมหานคร | งบดำเนินงาน | ค่าใช้จ่ายแรกนา | 38,000.00 | 1,400.00 | 36,600.00 | | 36,600.00 | - | 100.00 |
| 10 | กรมโยธาธิการและผังเมือง | งบดำเนินงาน | ค่าใช้จ่ายแรกนา | 813,000.00 | | 813,000.00 | | 813,000.00 | - | 100.00 |
| 11 | กรมประชาสัมพันธ์ | งบดำเนินงาน | ค่าใช้จ่ายแรกนา | 30,000.00 | | 30,000.00 | | 30,000.00 | - | 100.00 |
| 12 | กระทรวงสาธารณสุข | งบดำเนินงาน | ค่าใช้จ่ายแรกนา | 88,000.00 | 13,152.00 | 74,848.00 | | 74,848.00 | - | 100.00 |
| 13 | กองทัพบก | งบดำเนินงาน | ค่าใช้จ่ายแรกนา | 214,933.00 | | 214,933.00 | | 34,870.23 | 180,062.77 | 16.22 |
| 14 | กองทัพอากาศ | งบดำเนินงาน | ค่าใช้จ่ายแรกนา | 188,500.00 | | 188,500.00 | 91,000.00 | 97,500.00 | - | 51.72 |
| 15 | กองทัพเรือ | งบดำเนินงาน | ค่าใช้จ่ายแรกนา | 12,000.00 | | 12,000.00 | | 12,000.00 | - | 100.00 |

รายละเอียดเงินรับเบิกแทน ประจำปีงบประมาณ พ.ศ. 2567

ตั้งแต่วันที่ 1 ตุลาคม 2566 - 31 สิงหาคม 2567

| ลำดับที่ | หน่วยงานเจ้าของงบประมาณ | งบรายจ่าย | รายการ | เงินรับเบิกแทน | โอนกลับ | รับเบิกแทนสุทธิ | ผูกพัน | เบิกจ่าย | คงเหลือ | % เบิกจ่าย |
|----------|--|---------------|--|----------------|---------|-----------------|------------|---------------|---------------|------------|
| รวม | | | | 42,459,489.51 | - | 42,459,489.51 | 215,429.00 | 29,307,293.80 | 12,936,766.71 | 69.02 |
| 1 | สำนักเลขาธิการนายกรัฐมนตรี | งบบุคลากร | เงินเดือนและเงินประจำตำแหน่งของข้าราชการการเมือง | 6,680,131.61 | | 6,680,131.61 | | 5,864,870.26 | 815,261.35 | 87.80 |
| | สำนักเลขาธิการนายกรัฐมนตรี | งบดำเนินงาน | ค่าตอบแทนผู้ช่วยรัฐมนตรี | 551,612.90 | | 551,612.90 | | 472,580.64 | 79,032.26 | 85.67 |
| 2 | สำนักงานมาตรฐานสินค้าเกษตรและอาหารแห่งชาติ | งบดำเนินงาน | อบรม ประจำปี 2567 | 641,000.00 | | 641,000.00 | | 353,019.00 | 287,981.00 | 55.07 |
| | สำนักงานมาตรฐานสินค้าเกษตรและอาหารแห่งชาติ | งบรายจ่ายอื่น | สนับสนุน สปช | 800,000.00 | | 800,000.00 | | 799,999.97 | 0.03 | 100.00 |
| | สำนักงานมาตรฐานสินค้าเกษตรและอาหารแห่งชาติ | งบดำเนินงาน | โครงการ Q | 3,192,300.00 | | 3,192,300.00 | 120,929.00 | 2,036,182.48 | 1,035,188.52 | 63.78 |
| 3 | สำนักงานเศรษฐกิจการเกษตร | งบดำเนินงาน | อบรม ประจำปี 2567 | 635,000.00 | | 635,000.00 | | 450,843.90 | 184,156.10 | 71.00 |
| 4 | กรมตรวจบัญชีสหกรณ์ | งบดำเนินงาน | อบรม ประจำปี 2567 | 2,295,600.00 | | 2,295,600.00 | | 1,393,375.00 | 902,225.00 | 60.70 |
| 5 | กรมการข้าว | งบดำเนินงาน | อบรม ประจำปี 2567 | 1,312,000.00 | | 1,312,000.00 | | 786,906.00 | 525,094.00 | 59.98 |
| 6 | กรมฝนหลวงและการบินเกษตร | งบดำเนินงาน | จัดงานวันพระบิดา | 1,500,000.00 | | 1,500,000.00 | | 1,499,999.42 | 0.58 | 100.00 |
| | กรมฝนหลวงและการบินเกษตร | งบดำเนินงาน | อบรม ประจำปี 2567 | 512,120.00 | | 512,120.00 | | 372,509.00 | 139,611.00 | 72.74 |
| 7 | กรมวิชาการเกษตร | งบดำเนินงาน | อบรม ประจำปี 2567 | 1,292,000.00 | | 1,292,000.00 | | 679,076.00 | 612,924.00 | 52.56 |
| 8 | กรมหม่อนไหม | งบดำเนินงาน | อบรม ประจำปี 2567 | 380,040.00 | | 380,040.00 | | 263,828.00 | 116,212.00 | 69.42 |
| 9 | กรมพัฒนาที่ดิน | งบดำเนินงาน | อบรม ประจำปี 2567 | 6,125,600.00 | | 6,125,600.00 | 94,500.00 | 4,231,858.86 | 1,799,241.14 | 69.08 |
| 10 | กรมชลประทาน | งบดำเนินงาน | อบรม ประจำปี 2567 | 4,740,000.00 | | 4,740,000.00 | | 2,341,789.15 | 2,398,210.85 | 49.40 |
| 11 | สำนักงานการปฏิรูปที่ดินเพื่อเกษตรกรรม | งบดำเนินงาน | อบรม ประจำปี 2567 | 246,000.00 | | 246,000.00 | | 141,203.00 | 104,797.00 | 57.40 |
| 12 | กรมปศุสัตว์ | งบดำเนินงาน | อบรม ประจำปี 2567 | 1,702,285.00 | | 1,702,285.00 | | 1,290,654.00 | 411,631.00 | 75.82 |
| 13 | กรมส่งเสริมการเกษตร | งบดำเนินงาน | อบรม ประจำปี 2567 | 2,341,600.00 | | 2,341,600.00 | | 1,509,685.00 | 831,915.00 | 64.47 |
| 14 | กรมส่งเสริมสหกรณ์ | งบดำเนินงาน | อบรม ประจำปี 2567 | 2,130,200.00 | | 2,130,200.00 | | 1,337,966.00 | 792,234.00 | 62.81 |
| 15 | กรมประมง | งบดำเนินงาน | อบรม ประจำปี 2567 | 842,600.00 | | 842,600.00 | | 699,673.42 | 142,926.58 | 83.04 |
| | กรมประมง | งบดำเนินงาน | อบรม ประจำปี 2567 | 1,697,540.00 | | 1,697,540.00 | | 1,143,935.00 | 553,605.00 | 67.39 |
| | กรมประมง | งบดำเนินงาน | อบรม ประจำปี 2567 | 2,481,860.00 | | 2,481,860.00 | | 1,277,339.88 | 1,204,520.12 | 51.47 |
| 16 | กรมหม่อนไหม | งบดำเนินงาน | ค่าจัดงาน | 360,000.00 | | 360,000.00 | | 359,999.82 | 0.18 | 100.00 |

สรุปเงินไว้เบิกเหลือปี สำนักงานปลัดกระทรวงเกษตรและสหกรณ์

ณ วันที่ 31 สิงหาคม 2567

สรุปเงินไว้เบิกเหลือปี 2566

| งบรายจ่าย | มีหนี้ (ผ่าน PO) | | | เบิกจ่าย | เสมือนมีหนี้ | | | | เบิกจ่าย | รวม | | | | %เบิกจ่าย |
|---------------|------------------|------------|---------|----------|--------------|--------|-----------|-----------|----------|------------|--------|------------|-----------|-----------|
| | อนุมัติ | เบิกจ่าย | คงเหลือ | | อนุมัติ | ผูกพัน | เบิกจ่าย | คงเหลือ | | อนุมัติ | ผูกพัน | เบิกจ่าย | คงเหลือ | |
| งบบุคลากร | - | - | - | - | - | - | - | - | - | - | - | - | - | - |
| งบดำเนินงาน | | | - | - | - | - | - | - | - | - | - | - | - | - |
| งบลงทุน | 266,400.00 | 266,400.00 | - | 100.00 | - | - | - | - | - | 266,400.00 | - | 266,400.00 | - | 100.00 |
| งบเงินอุดหนุน | - | - | - | - | 94,929.67 | - | 72,650.00 | 22,279.67 | 76.53 | 94,929.67 | - | 72,650.00 | 22,279.67 | 76.53 |
| งบรายจ่ายอื่น | | | - | - | - | - | - | - | - | - | - | - | - | - |
| งบกลาง | - | - | - | - | - | - | - | - | - | - | - | - | - | - |
| รวม | 266,400.00 | 266,400.00 | - | 100.00 | 94,929.67 | - | 72,650.00 | 22,279.67 | 76.53 | 361,329.67 | - | 339,050.00 | 22,279.67 | 93.83 |

รายละเอียดเงินกันไว้เบิกเหลือมปี

ผลเบิกจ่ายเงินกันไว้เบิกเหลือมปี ณ วันที่ 31 สิงหาคม 2567

| ลำดับ ที่ | งบรายจ่าย | รายการ | จำนวนเงินกัน | เบิกจ่าย | คงเหลือ | % เบิก | คำชี้แจงของหน่วยงาน ณ 31 สิงหาคม 2567 |
|--------------|---------------------------|---|--------------|------------|-----------|--------|--|
| | กองคลัง | | 266,400.00 | 266,400.00 | - | | |
| 1 | งบลงทุน | - เครื่องแต่งกายพระยาแรกนา ด้วยวิธีคัดเลือก (เงินกันปี 2566 เลขที่เอกสารเงินกัน 4100300968) | 266,400.00 | 266,400.00 | - | 100.00 | |
| | สถาบันเกษตรราธิการ | | 94,929.67 | 72,650.00 | 22,279.67 | | |
| 1 | งบเงินอุดหนุน | - ค่าใช้จ่ายทุนการศึกษา (เงินกันปี 2566 เลขที่เอกสารเงินกัน CK00002625) | 94,929.67 | 72,650.00 | 22,279.67 | 76.53 | ดำเนินการเบิกจ่าย เรียบร้อยแล้ว |
| | | | 361,329.67 | 339,050.00 | 22,279.67 | 93.83 | |