



รองปลัดฯ (นายนวนิตย์)
รับที่ ๒๕๓๓
วันที่ ๑๕ ต.ค. ๖๗ เวลา ๐๙.๐๓

ผู้ช่วยปลัดฯ (นายพรเทพ)
รับที่ ๒๐๑๑
วันที่ ๑๗ ต.ค. ๖๗ เวลา ๑๖.๒๒

ผู้ช่วยปลัดฯ (นายจิติ)
รับที่ ๔๕๔๗
วันที่ ๑๕ ต.ค. ๖๗ เวลา ๑๕.๑๖

บันทึกข้อความ

ส่วนราชการ สำนักงานปลัดกระทรวงเกษตรและสหกรณ์ กองคลัง กลุ่มงบประมาณ โทร.๒๓๘

ที่ กษ ๐๒๐๓ / ๕๔๓๓

วันที่ ๑๕ ตุลาคม ๒๕๖๗

เรื่อง รายงานผลการเบิกจ่ายเงินงบประมาณจากระบบ New GFMS Thai ประจำปีงบประมาณ

พ.ศ. ๒๕๖๗ ประจำปีเดือน กันยายน ๒๕๖๗

เรียน ปลัดกระทรวงเกษตรและสหกรณ์ ผ่าน ผู้ช่วยปลัดกระทรวงเกษตรและสหกรณ์ (นายจิติ โลหะปิยะพรรณ)

กองคลังได้จัดทำรายงานผลการเบิกจ่ายเงินงบประมาณจากระบบ New GFMS Thai ของสำนักงานปลัดกระทรวงเกษตรและสหกรณ์ ณ วันที่ ๓๐ กันยายน ๒๕๖๗ สรุปได้ดังนี้

๑. สำนักงานปลัดกระทรวงเกษตรและสหกรณ์ ได้รับจัดสรรงบประมาณ จำนวน ๑,๒๓๓.๒๒ ล้านบาท รับผิดชอบเพิ่มเติมในส่วนของแผนงานบุคลากรภาครัฐ งบบุคลากร และงบดำเนินงาน รวมจำนวน ๓๖.๗๘ ล้านบาท รวมเป็นเงินทั้งสิ้น ๑,๒๗๐.๐๐ ล้านบาท กั้นเงินเหลือมปีเสมือนมีหนี้ผูกพัน จำนวน ๐.๑๕ ล้านบาท ก่อหนี้ผูกพันจำนวน ๒๘.๐๐ ล้านบาท เบิกจ่ายจำนวน ๑,๒๓๘.๓๑ ล้านบาท คิดเป็นการเบิกจ่ายร้อยละ ๙๗.๕๐ สูงกว่าเป้าเบิกจ่าย ร้อยละ ๔.๕๐ (เป้าเบิกจ่าย กำหนดร้อยละ ๙๓.๐๐) และมีการใช้จ่าย (เบิกจ่าย+PO) จำนวน ๑,๒๖๖.๓๑ ล้านบาท คิดเป็นการใช้จ่ายร้อยละ ๙๙.๗๑ ต่ำกว่าเป้าใช้จ่าย ร้อยละ ๐.๒๙ (เป้าใช้จ่าย กำหนดร้อยละ ๑๐๐) จำแนกเป็น

๑.๑ รายจ่ายประจำ ได้รับจัดสรรงบประมาณ จำนวน ๑,๑๕๔.๐๓ ล้านบาท รับผิดชอบเพิ่มเติมจำนวน ๓๖.๗๘ ล้านบาท รับผิดชอบโอนเปลี่ยนแปลงรายการจำนวน ๔.๙๖ ล้านบาท รวมเป็นเงินทั้งสิ้น ๑,๑๙๕.๗๗ ล้านบาท กั้นเหลือมปีเสมือนมีหนี้ผูกพันจำนวน ๐.๑๕ ล้านบาท ก่อหนี้ผูกพันจำนวน ๖.๓๕ ล้านบาท เบิกจ่ายจำนวน ๑,๑๘๕.๗๓ ล้านบาท คิดเป็นการเบิกจ่ายร้อยละ ๙๙.๑๖ สูงกว่าเป้าเบิกจ่าย ร้อยละ ๑.๑๖ (เป้าเบิกจ่าย กำหนดร้อยละ ๙๘.๐๐) และมีการใช้จ่าย (เบิกจ่าย+PO) จำนวน ๑,๑๙๒.๐๘ ล้านบาท คิดเป็นการใช้จ่ายร้อยละ ๙๙.๖๙ ต่ำกว่าเป้าใช้จ่ายร้อยละ ๐.๓๑ (เป้าใช้จ่าย กำหนดร้อยละ ๑๐๐) ประกอบด้วย

๑.๑.๑ งบบุคลากร ได้รับจัดสรรงบประมาณจำนวน ๗๓๑.๗๑ ล้านบาท รับผิดชอบเพิ่มเติมจำนวน ๓๐.๑๙ ล้านบาท รวมเป็นเงินทั้งสิ้น ๗๖๑.๙๐ ล้านบาท เบิกจ่ายและใช้จ่ายแล้วจำนวน ๗๖๑.๙๐ ล้านบาท คิดเป็นเบิกจ่ายและใช้จ่ายร้อยละ ๑๐๐

๑.๑.๒ งบดำเนินงาน (ภาพรวม) ได้รับจัดสรรงบประมาณจำนวน ๒๖๑.๙๒ ล้านบาท รับผิดชอบเพิ่มเติมและโอนเปลี่ยนแปลงรายการจำนวน ๓๗.๕๙ ล้านบาท รวมเป็นเงินทั้งสิ้น ๒๙๙.๕๐ ล้านบาท ก่อหนี้ผูกพันจำนวน ๕.๓๙ ล้านบาท เบิกจ่ายจำนวน ๒๙๒.๐๕ ล้านบาท คิดเป็นการเบิกจ่ายร้อยละ ๙๗.๓๘ และมีการใช้จ่าย (เบิกจ่าย+PO) จำนวน ๒๙๗.๔๔ ล้านบาท คิดเป็นการใช้จ่ายร้อยละ ๙๙.๑๘ จำแนกเป็น

- แผนงานบุคลากรภาครัฐ ได้รับจัดสรรงบประมาณจำนวน ๕๕.๔๔ ล้านบาท รับผิดชอบเพิ่มเติมจำนวน ๖.๕๙ ล้านบาท รวมเป็นเงินทั้งสิ้น ๖๒.๐๒ ล้านบาท เบิกจ่ายและใช้จ่ายจำนวน ๕๙.๘๒ ล้านบาท คิดเป็นเบิกจ่ายและใช้จ่ายร้อยละ ๙๖.๔๕

- แผนงานพื้นฐานฯ ได้รับจัดสรรงบประมาณจำนวน ๒๐๖.๔๙ ล้านบาท โอนเปลี่ยนแปลงรายการจำนวน ๓๑.๓๙ ล้านบาท รวมเป็นเงินทั้งสิ้น ๒๓๗.๘๘ ล้านบาท ก่อหนี้ผูกพันจำนวน ๕.๓๙ ล้านบาท เบิกจ่ายจำนวน ๒๓๒.๒๓ ล้านบาท คิดเป็นการเบิกจ่ายร้อยละ ๙๗.๖๓ และมีการใช้จ่าย (เบิกจ่าย+PO) จำนวน ๒๓๗.๖๒ ล้านบาท คิดเป็นการใช้จ่ายร้อยละ ๙๙.๘๙

๑.๑.๓ งบเงินอุดหนุน ได้รับจัดสรรงบประมาณจำนวน ๙๒.๔๔ ล้านบาท โอนเปลี่ยนแปลงรายการจำนวน ๒.๕๔ ล้านบาท คงเหลือจำนวน ๘๙.๙๐ ล้านบาท กั้นเงินเหลือมปีเสมือน

มีหนี้ผูกพัน...

มีหนี้ผูกพันจำนวน ๐.๑๕ ล้านบาท เบิกจ่ายและใช้จ่ายจำนวน ๘๙.๗๐ ล้านบาท คิดเป็นการเบิกจ่ายและ
ใช้จ่ายร้อยละ ๙๙.๗๘

๑.๑.๔ งบรายจ่ายอื่น ได้รับจัดสรรงบประมาณจำนวน ๖๗.๙๖ ล้านบาท
โอนเปลี่ยนแปลงรายการจำนวน ๒๓.๘๘ ล้านบาท คงเหลือจำนวน ๔๔.๐๘ ล้านบาท ก่อหนี้ผูกพันจำนวน
๐.๙๖ ล้านบาท เบิกจ่ายจำนวน ๔๒.๐๘ ล้านบาท คิดเป็นการเบิกจ่ายร้อยละ ๙๕.๔๖ และมีการใช้จ่าย
(เบิกจ่าย+PO) จำนวน ๔๓.๐๔ ล้านบาท คิดเป็นการใช้จ่ายร้อยละ ๙๗.๖๔

๑.๒ รายจ่ายลงทุน ได้รับจัดสรรงบประมาณจำนวน ๗๙.๑๙ ล้านบาท โอนเปลี่ยนแปลง
รายการ จำนวน ๔.๙๖ ล้านบาท คงเหลือจำนวน ๗๔.๒๓ ล้านบาท ก่อหนี้ผูกพันจำนวน ๒๑.๖๔ ล้านบาท
เบิกจ่ายจำนวน ๕๒.๕๘ ล้านบาท คิดเป็นการเบิกจ่ายร้อยละ ๗๐.๘๔ ต่ำกว่าเป้าเบิกจ่ายร้อยละ ๔.๑๖
(เป้าเบิกจ่ายกำหนดร้อยละ ๗๕.๐๐) และมีการใช้จ่าย (เบิกจ่าย+PO) จำนวน ๗๔.๒๓ ล้านบาท คิดเป็นการใช้จ่าย
ร้อยละ ๑๐๐ (เป้าการใช้จ่ายกำหนดร้อยละ ๑๐๐)

๒. ผลการใช้จ่ายและเบิกจ่ายเงินงบประมาณที่ได้รับจัดสรรภาพรวมรายหน่วยงานเรียงลำดับ
จากมากไปหาน้อย สรุปได้ดังนี้

ลำดับ	สำนัก/กอง	การใช้จ่ายร้อยละ	เบิกจ่ายร้อยละ
๑	สำนักงานเลขาธิการคณะกรรมการส่งเสริมและพัฒนาระบบเกษตรพันธสัญญา	* ๑๐๑.๗๒	๑๐๑.๖๐
๒	สำนักงานรัฐมนตรี	* ๑๐๐.๘๕	๙๘.๐๒
๓	กองเกษตรสารนิเทศ	* ๑๐๐.๓๒	๙๙.๙๗
๔	ศูนย์ปฏิบัติการต่อต้านการทุจริต	* ๑๐๐.๐๘	๙๙.๙๗
๕	สำนักพัฒนาระบบบริหาร	* ๑๐๐.๐๖	๙๘.๙๑
๖	กองคลัง	๑๐๐.๐๐	๙๗.๕๖
๗	กองการเจ้าหน้าที่	๙๙.๙๘	๙๙.๙๔
๘	สำนักแผนงานและโครงการพิเศษ	๙๙.๙๘	๙๘.๘๙
๙	สำนักงานเกษตรและสหกรณ์จังหวัด ๗๖ จังหวัด	๙๙.๙๗	๙๙.๒๒
๑๐	กองกลาง	๙๙.๙๗	๙๘.๗๕
๑๑	สำนักกฎหมาย	๙๙.๙๖	๙๙.๕๒
๑๒	สำนักบริหารกองทุนเพื่อช่วยเหลือเกษตรกรและรับเรื่องร้องเรียน	๙๙.๙๖	๙๙.๙๖
๑๓	สำนักตรวจสอบภายใน	๙๙.๙๐	๙๙.๙๐
๑๔	ศูนย์เทคโนโลยีสารสนเทศและการสื่อสาร	๙๙.๘๘	๖๘.๒๔
๑๕	กองประสานงานโครงการพระราชดำริ	๙๙.๖๘	๙๒.๕๗
๑๖	สำนักตรวจราชการ	๙๙.๖๗	๙๙.๖๖
๑๗	กองนโยบายเทคโนโลยีเพื่อการเกษตรและเกษตรกรรมยั่งยืน	๙๙.๕๘	๙๗.๔๐
๑๘	กองบริหารงานกองทุนสงเคราะห์เกษตรกร	๙๙.๕๕	๙๙.๕๕
๑๙	สถาบันเกษตรกรราธิการ	๙๙.๓๗	๙๙.๑๘
๒๐	สำนักการเกษตรต่างประเทศ	๙๙.๑๓	๙๙.๑๓
๒๑	สำนักงานที่ปรึกษาการเกษตรต่างประเทศ	๙๘.๙๑	๙๘.๙๑

๓. งบกลาง จำนวน ๖๗.๒๐ ล้านบาท ก้นเงินเหลือปีเสมือนมีหนี้ผูกพันจำนวน ๗.๗๒ ล้านบาท
ก่อหนี้ผูกพันจำนวน ๐.๖๒ ล้านบาท เบิกจ่ายจำนวน ๔๘.๑๐ ล้านบาท คิดเป็นการเบิกจ่ายร้อยละ ๗๑.๕๗

๔. เงินโอนเบิกแทน ...

๔. เงินโอนเบิกแทนให้หน่วยงานอื่น จำนวน ๖.๒๐ ล้านบาท ก่อหนี้ผูกพันจำนวน ๐.๓๔ ล้านบาท เบิกจ่ายจำนวน ๕.๘๖ ล้านบาท คิดเป็นการเบิกจ่ายร้อยละ ๙๔.๕๒

๕. เงินรับเบิกแทนจากหน่วยงานอื่น จำนวน ๓๐.๘๙ ล้านบาท เบิกจ่ายจำนวน ๓๐.๘๙ ล้านบาท คิดเป็นการเบิกจ่ายร้อยละ ๑๐๐

๖. เงินกันไว้เบิกเหลือในปีที่ขอขยกยเวลาเบิกจ่ายถึงเดือนกันยายน ๒๕๖๗ จำนวน ๐.๓๖ ล้านบาท เบิกจ่ายจำนวน ๐.๓๔ ล้านบาท คิดเป็นร้อยละ ๙๓.๘๓

จากข้อมูลการเบิกจ่ายงบประมาณ ณ วันที่ ๓๐ กันยายน ๒๕๖๗ สำนักงานปลัดกระทรวงเกษตรและสหกรณ์มีผลการใช้จ่ายเมื่อเทียบกับงบประมาณจัดสรรทั้งปีต่ำกว่าเป้าหมายตามมติคณะรัฐมนตรี เมื่อวันที่ ๙ เมษายน ๒๕๖๗ ร้อยละ ๐.๒๙ และต่ำกว่าแผนการเบิกจ่ายงบประมาณของ สป.กษ. สะสมร้อยละ ๒.๕๐ (ข้อมูลจากสำนักแผนงานและโครงการพิเศษ กำหนดแผนการเบิกจ่ายร้อยละ ๑๐๐) โดยมีรายละเอียดดังนี้

- ๑) งบบุคลากร เบิกจ่ายร้อยละ ๑๐๐ เท่ากับแผนเบิกจ่าย
- ๒) งบดำเนินงาน เบิกจ่ายร้อยละ ๙๗.๓๘ ต่ำกว่าแผนเบิกจ่ายสะสมร้อยละ ๒.๖๒ (แผนเบิกจ่าย ร้อยละ ๑๐๐)
- ๓) งบลงทุน เบิกจ่ายร้อยละ ๗๐.๘๔ ต่ำกว่าแผนเบิกจ่ายสะสมร้อยละ ๒๙.๑๖ (แผนเบิกจ่าย ร้อยละ ๑๐๐)
- ๔) งบเงินอุดหนุน เบิกจ่ายร้อยละ ๙๙.๗๘ ต่ำกว่าแผนเบิกจ่ายสะสมร้อยละ ๐.๒๒ (แผนเบิกจ่าย ร้อยละ ๑๐๐)
- ๕) งบรายจ่ายอื่น เบิกจ่ายร้อยละ ๙๕.๔๖ ต่ำกว่าแผนเบิกจ่ายสะสมร้อยละ ๔.๕๔ (แผนเบิกจ่าย ร้อยละ ๑๐๐)

กองคลัง พิจารณาแล้ว เห็นควรให้หน่วยงานในสังกัดสำนักงานปลัดกระทรวงเกษตรและสหกรณ์ ดำเนินการตามแผนปฏิบัติงานและแผนการใช้จ่ายเงินงบประมาณให้เป็นไปตามเป้าหมายที่กำหนดไว้

ทั้งนี้ สามารถศึกษาและทำความเข้าใจเกี่ยวกับการจำแนกประเภทงบรายจ่ายได้ที่ <https://bit.ly/mrjBWvM> หรือ QR Code ที่ปรากฏตามท้ายหนังสือ

จึงเรียนมาเพื่อโปรดทราบ และกองคลังจักได้แจ้งหน่วยงานที่เกี่ยวข้องเพื่อทราบต่อไป ทั้งนี้ เป็นอำนาจของรองปลัดกระทรวงเกษตรและสหกรณ์ (นายนวนิตย์ พลเคน) ตามคำสั่งกระทรวงเกษตรและสหกรณ์ ที่ ๘๓๘/๒๕๖๗ ลงวันที่ ๑๖ สิงหาคม พ.ศ. ๒๕๖๗



การจำแนกประเภทงบรายจ่าย
<https://bit.ly/mrjBWvM>

ทราบ
ดำเนินการตามเสนอ



18๓๑.๑.๖7

(นายนวนิตย์ พลเคน)
รองปลัดกระทรวงเกษตรและสหกรณ์
ปฏิบัติราชการแทนปลัดกระทรวงเกษตรและสหกรณ์

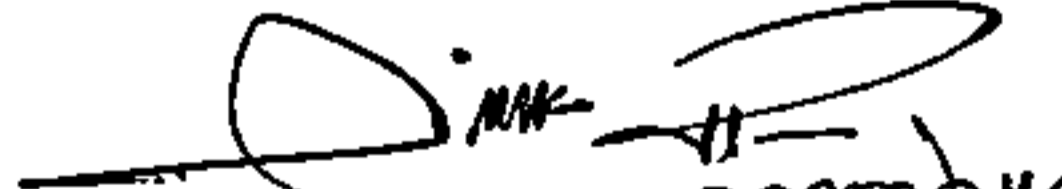
ความ
๑๓๓๑๓๗

๑๑๓๑.๑.๖๗

๑๑๓๑๓๗
(นางสาววิไลลักษณ์ มุ้ยจีน)
ผู้อำนวยการกองคลัง
สำนักงานปลัดกระทรวงเกษตรและสหกรณ์

รับมอบ
๑๖/๑๑/๖๗

18๓๑.๑.๖7
(นายพรเทพ ศรีธนาธร)
ผู้ช่วยปลัดกระทรวงเกษตรและสหกรณ์

สรุปผลการเบิกจ่ายเงินงบประมาณประจำปี พ.ศ. 2567
ข้อมูล ณ วันที่ 30 กันยายน 2567

งบรายจ่าย	งบประมาณที่ได้รับจัดสรร	กันเงินเหลือมปี เสมือนมีหนี้ผูกพัน	ผูกพัน	เบิกจ่าย	คงเหลือ	% เบิกจ่าย	เป้าเบิกจ่าย	สูง/ต่ำ กว่าเป้า	การใช้จ่าย (เบิกจ่าย+PO)	% การใช้จ่าย	เป้าใช้จ่าย	สูง/ต่ำ กว่าเป้า
รายจ่ายประจำ	1,195,774,155.27	148,375.00	6,353,702.02	1,185,730,510.84	3,541,567.41	99.16	98.00	1.16	1,192,084,212.86	99.69	100.00	-0.31
งบบุคลากร	761,899,132.88			761,899,132.88	0.00	100.00			761,899,132.88	100.00		
งบดำเนินงาน	299,895,052.94		5,389,571.18	292,052,456.19	2,453,025.57	97.38			297,442,027.37	99.18		
- แผนงานบุคลากรภาครัฐ	62,024,900.00			59,823,934.94	2,200,965.06	96.45			59,823,934.94	96.45		
- แผนงานพื้นฐานฯ	237,870,152.94		5,389,571.18	232,228,521.25	252,060.51	97.63			237,618,092.43	99.89		
งบเงินอุดหนุน	89,899,850.54	148,375.00		89,701,475.54	50,000.00	99.78			89,701,475.54	99.78		
งบรายจ่ายอื่น	44,080,118.91		964,130.84	42,077,446.23	1,038,541.84	95.46			43,041,577.07	97.64		
รายจ่ายลงทุน	74,228,677.61		21,643,406.50	52,583,797.22	1,473.89	70.84	75.00	-4.16	74,227,203.72	100.00	100.00	0.00
งบลงทุน	74,228,677.61		21,643,406.50	52,583,797.22	1,473.89	70.84			74,227,203.72	100.00		
ภาพรวม	1,270,002,832.88	148,375.00	27,997,108.52	1,238,314,308.06	3,543,041.30	97.50	93.00	4.50	1,266,311,416.58	99.71	100.00	-0.29

หมายเหตุ : 1. งบประมาณภาพรวม จำนวน 1,233,222,400 บาท ได้รับจัดสรรเพิ่มเติม 36,780,432.88 บาท ดังนี้

แผนงานบุคลากรภาครัฐ - งบบุคลากร 30,193,132.88 บาท (22,023,500+8,169,632.88)
- งบดำเนินงาน 6,587,300 บาท

2. ได้รับจัดสรรงบลงทุน จำนวน 79,191,100 บาท โอนเปลี่ยนแปลงรายการจำนวน 4,962,422.39 บาท คงเหลือ 74,228,677.61 บาท

สรุปผลการเบิกจ่ายเงินงบประมาณรายจ่ายประจำปีงบประมาณ พ.ศ. 2567

ณ วันที่ 30 กันยายน 2567

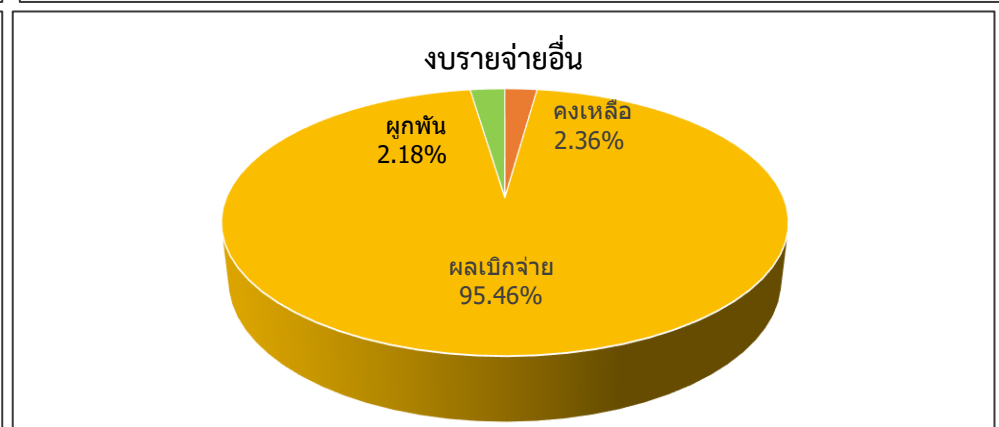
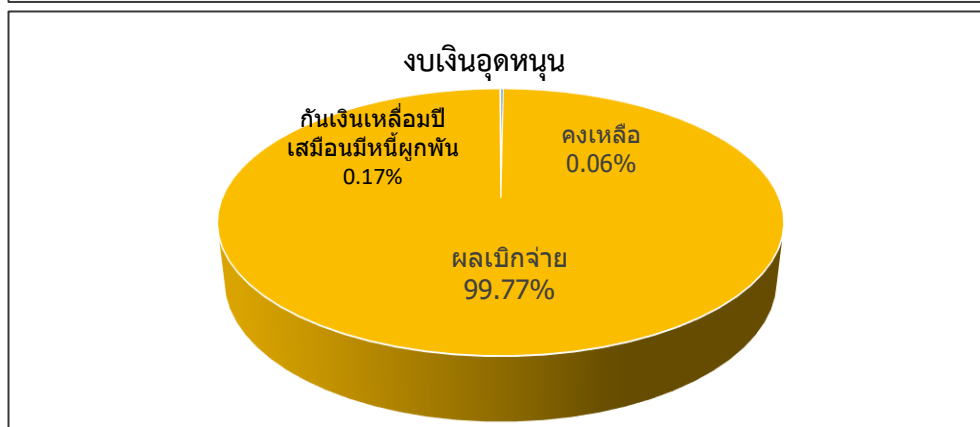
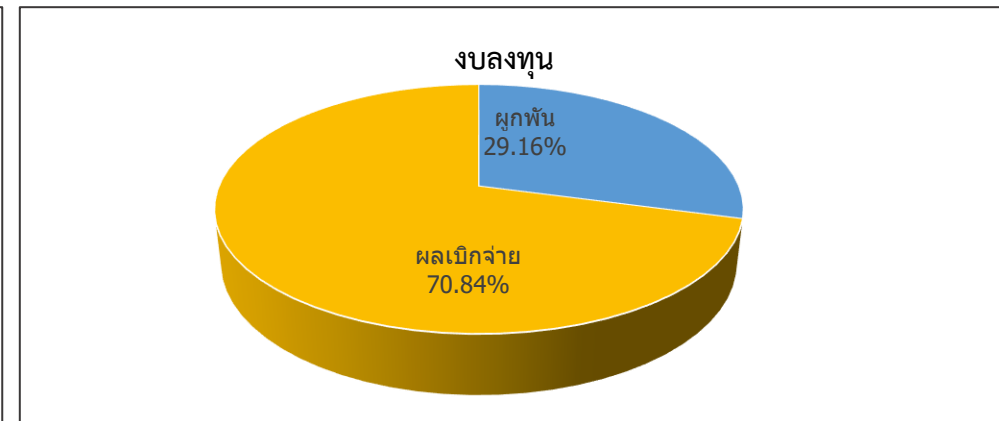
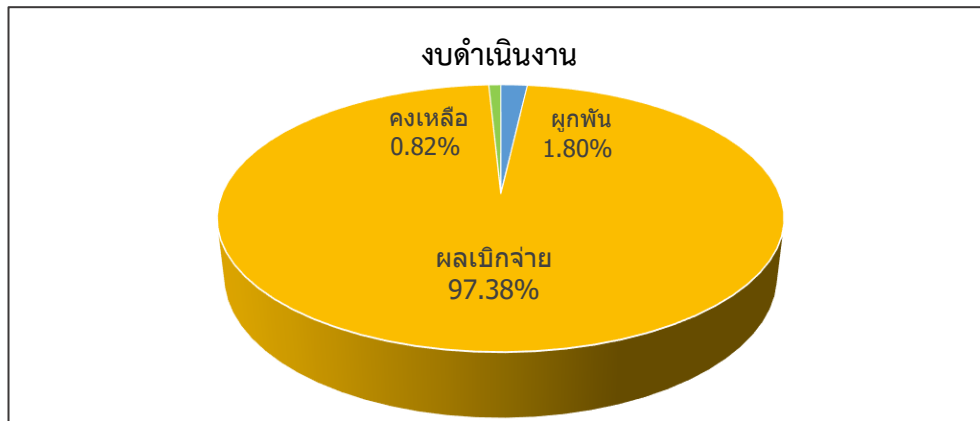
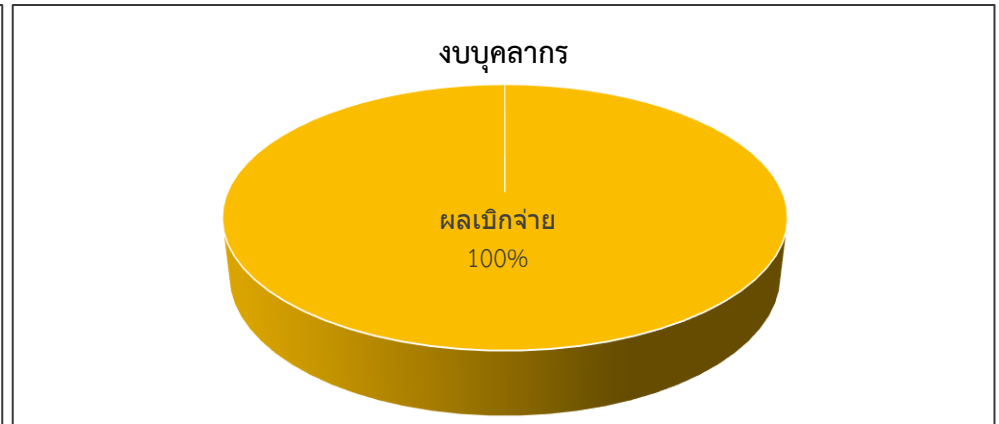
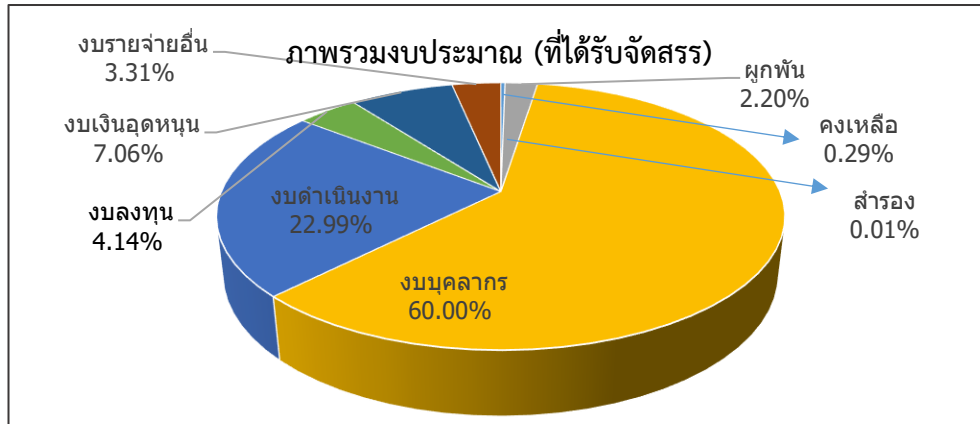

สรุปผลการใช้จ่ายเงินงบประมาณรายจ่ายประจำปีงบประมาณ พ.ศ. 2567 (เบิกจ่าย+ผูกพัน)

แยกรายหน่วยงาน เรียงลำดับจากมากไปหาน้อย

ณ วันที่ 30 กันยายน 2567

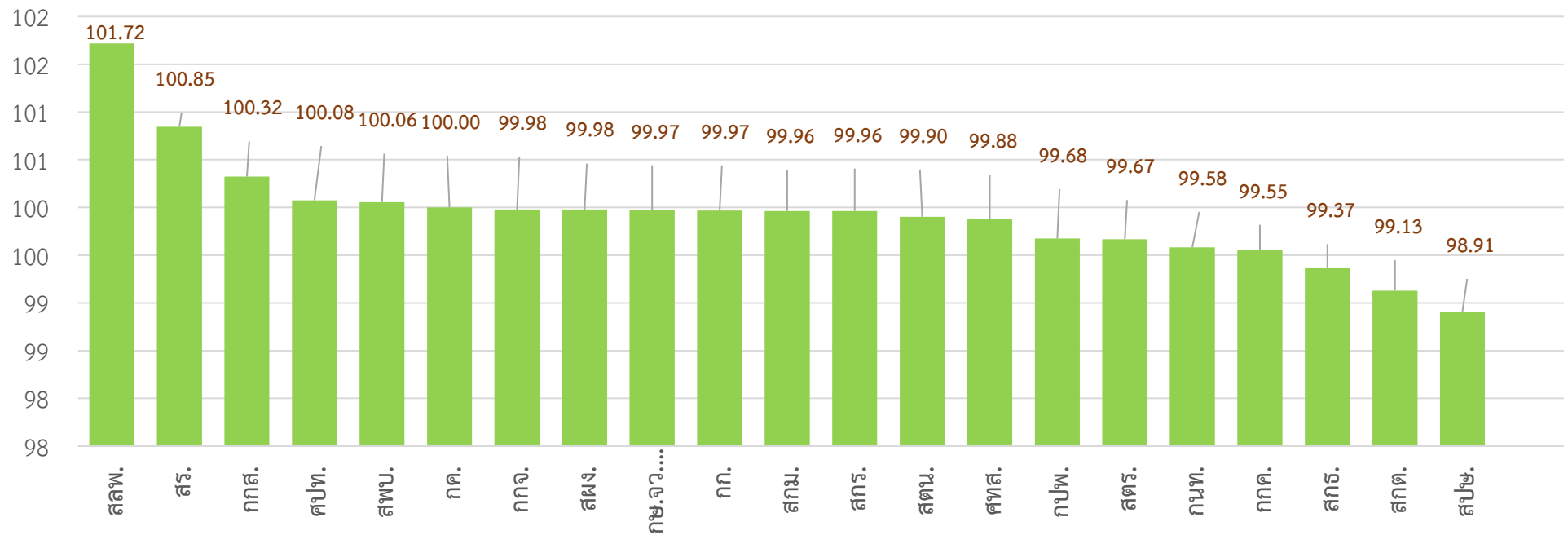

สถิติการเบิกจ่ายเงินจากระบบ GFMIS

เทียบแผนของหน่วยงานและมติ ครม.

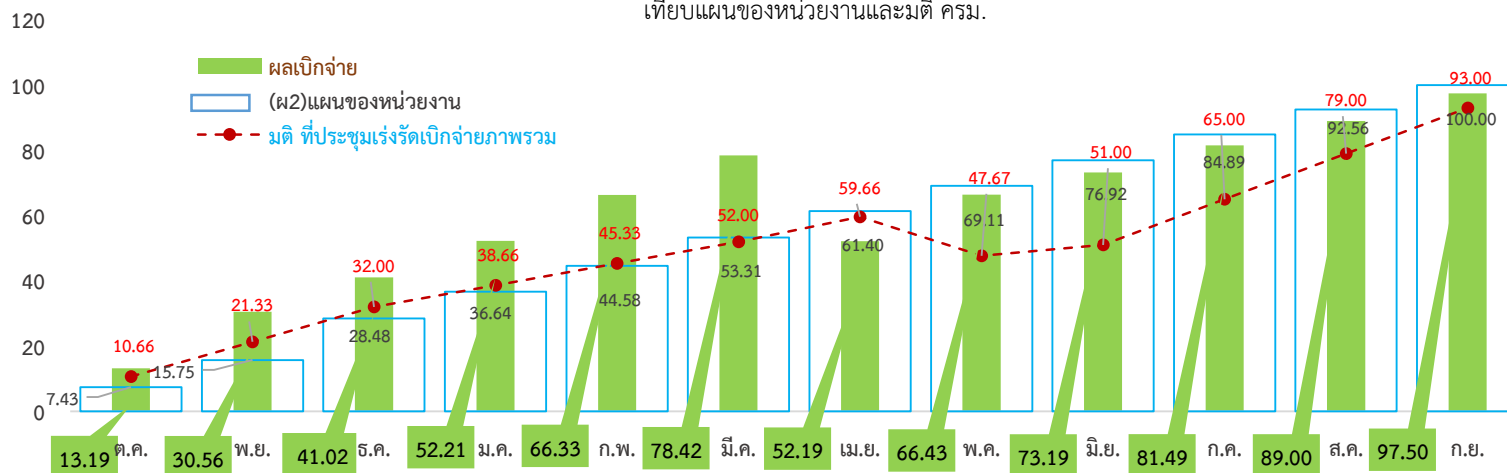

สถิติการใช้จ่ายเงินจากระบบ GFMIS

เทียบแผนของหน่วยงานและมติ ครม.

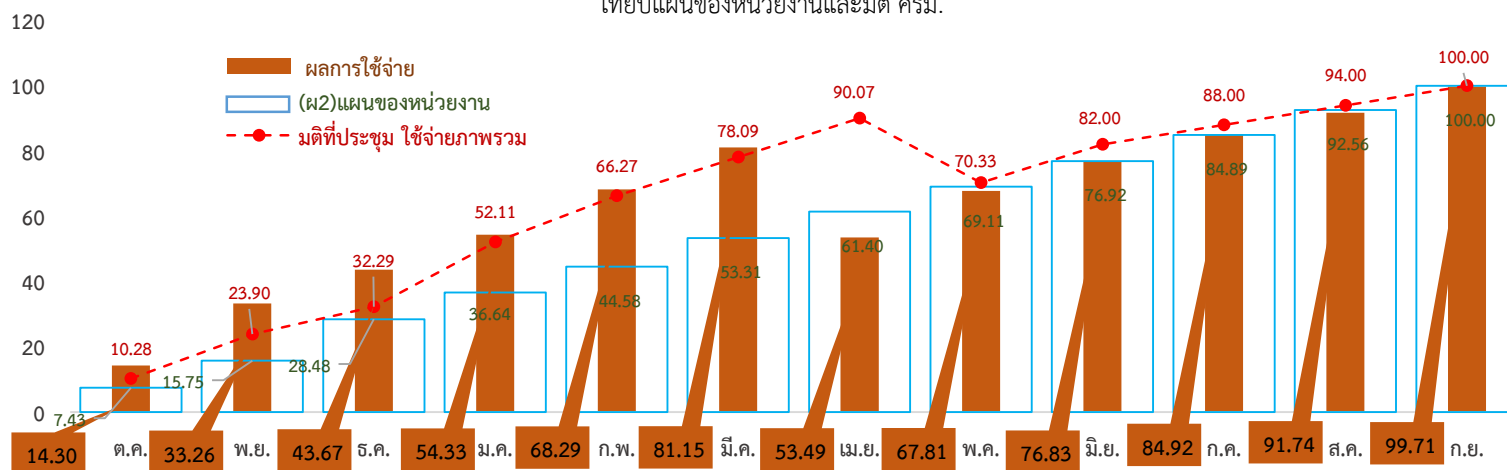

สรุปผลการเบิกจ่ายเงินงบประมาณรายจ่ายประจำปีงบประมาณ พ.ศ. 2567
แยกตามประเภทรายจ่าย เรียงลำดับตามผลการใช้จ่ายจากมากไปหาน้อย
ข้อมูล ณ วันที่ 30 กันยายน 2567

หน่วยงาน	รายจ่ายประจำ						รายจ่ายลงทุน					รวม					
	งบประมาณที่ได้รับจัดสรร	กันเงินเหลือมิใช่ผูกพัน	ผูกพัน	ผลเบิกจ่าย	คงเหลือ	%เบิก	งบประมาณที่ได้รับจัดสรร	ผูกพัน	ผลเบิกจ่าย	คงเหลือ	%เบิก	งบประมาณที่ได้รับจัดสรร	ผูกพัน	ผลเบิกจ่าย	คงเหลือ	%การใช้จ่าย	%เบิก
สสพ.	3,870,571.33	-	4,574.64	3,932,522.00	(66,525.31)	101.60				-	-	3,870,571.33	4,574.64	3,932,522.00	(66,525.31)	101.72	101.60
สร.	33,205,424.14	-	939,181.41	32,547,174.49	(280,931.76)	98.02				-	-	33,205,424.14	939,181.41	32,547,174.49	(280,931.76)	100.85	98.02
กกส.	17,282,434.91	-	63,267.66	17,276,483.13	(57,315.88)	99.97	400,000.00		400,000.00	-	100.00	17,682,434.91	63,267.66	17,676,483.13	(57,315.88)	100.32	99.97
ศปท.	2,708,523.20	-	2,880.64	2,707,674.72	(2,032.16)	99.97				-	-	2,708,523.20	2,880.64	2,707,674.72	(2,032.16)	100.08	99.97
สพบ.	7,893,560.04	-	9,568.80	7,888,436.92	(4,445.68)	99.94	81,855.00	81,855.00		-	-	7,975,415.04	91,423.80	7,888,436.92	(4,445.68)	100.06	98.91
กค.	59,349,855.53	-	1,597,373.83	57,752,481.55	0.15	97.31	3,428,145.00		3,428,145.00	-	100.00	62,778,000.53	1,597,373.83	61,180,626.55	0.15	100.00	97.46
กกจ.	25,979,452.82	-	9,838.64	25,964,142.15	5,472.03	99.94	50,800.00		50,800.00	-	100.00	26,030,252.82	9,838.64	26,014,942.15	5,472.03	99.98	99.94
สมง.	32,005,779.15	-	323,490.88	31,675,050.82	7,237.45	98.97	139,800.00	27,200.00	112,600.00	-	80.54	32,145,579.15	350,690.88	31,787,650.82	7,237.45	99.98	98.89
กษ.จว. 76 จังหวัด	563,953,521.28		87,550.00	563,703,051.69	162,919.59	99.96	17,448,725.00	4,257,000.00	13,191,725.00	-	75.60	581,402,246.28	4,344,550.00	576,894,776.69	162,919.59	99.97	99.22
กก.	31,092,300.89	-	163,856.32	30,917,666.96	10,777.61	99.44	951,869.50	226,251.50	725,618.00	-	76.23	32,044,170.39	390,107.82	31,643,284.96	10,777.61	99.97	98.75
สภม.	11,531,562.80	-	-	11,527,338.49	4,224.31	99.96	51,100.00	51,100.00		-	-	11,582,662.80	51,100.00	11,527,338.49	4,224.31	99.96	99.52
สกร.	13,372,606.19	-	-	13,367,721.30	4,884.89	99.96				-	-	13,372,606.19	-	13,367,721.30	4,884.89	99.96	99.96
สศน.	11,643,388.29	-	727.44	11,631,251.61	11,409.24	99.90	72,600.00		72,588.80	11.20	99.98	11,715,988.29	727.44	11,703,840.41	11,420.44	99.90	99.90
ศทส.	25,650,580.18	-	1,791,908.06	23,787,156.45	71,515.67	92.74	33,742,752.00	17,000,000.00	16,742,752.00	-	49.62	59,393,332.18	18,791,908.06	40,529,908.45	71,515.67	99.88	68.24
กบพ.	9,113,967.66	-	647,648.56	8,436,757.75	29,561.35	92.57				-	-	9,113,967.66	647,648.56	8,436,757.75	29,561.35	99.68	92.57
สตร.	35,785,078.37	-	2,432.64	35,663,885.98	118,759.75	99.66				-	-	35,785,078.37	2,432.64	35,663,885.98	118,759.75	99.67	99.66
กนท.	14,800,364.13	-	322,466.36	14,416,113.62	61,784.15	97.40				-	-	14,800,364.13	322,466.36	14,416,113.62	61,784.15	99.58	97.40
กกค.	1,899,739.09	-	-	1,891,272.51	8,466.58	99.55				-	-	1,899,739.09	-	1,891,272.51	8,466.58	99.55	99.55
สภธ.	23,641,653.56	148,375.00	45,822.30	23,447,431.99	24.27	99.18				-	-	23,641,653.56	45,822.30	23,447,431.99	24.27	99.37	99.18
สกต.	124,122,894.60	-	1,043.84	123,037,070.19	1,084,780.57	99.13	368,786.20		368,786.20	-	100.00	124,491,680.80	1,043.84	123,405,856.39	1,084,780.57	99.13	99.13
สปช.	140,010,859.39	-	-	138,296,243.80	1,714,615.59	98.78	17,492,244.59		17,490,782.22	1,462.37	99.99	157,503,103.98	-	155,787,026.02	1,716,077.96	98.91	98.91
งบสนับสนุนภารกิจเร่งด่วน	656,384.92				656,384.92	-	0.32			0.32	-	656,385.24	-	-	656,385.24	0.00	-
โอนเบิกแทน	6,203,652.80	-	340,070.00	5,863,582.72	0.08	94.52				-	-	6,203,652.80	340,070.00	5,863,582.72	0.08	100.00	94.52
รวม	1,195,774,155.27	148,375.00	6,353,702.02	1,185,730,510.84	3,541,567.41	99.16	74,228,677.61	21,643,406.50	52,583,797.22	1,473.89	70.84	1,270,002,832.88	27,997,108.52	1,238,314,308.06	3,543,041.30	99.71	97.50

- 1.สสพ เบิกจ่ายเกินงบฯ ที่ได้รับ และ PO ซ้ำ 1 รายการ รวมเป็นเงิน 66,525.31 บาท
- 2.สร PO ซ้ำ 4 รายการ รวมเป็นเงิน 280,931.76 บาท
- 3.กกส เบิกจ่ายเกินงบฯ ที่ได้รับ และ PO ซ้ำ 4 รายการ รวมเป็นเงิน 57,315.88 บาท
- 4.ศปท PO ซ้ำ 1 รายการ รวมเป็นเงิน 2,032.16 บาท
- 5.สพบ PO ซ้ำ 2 รายการ รวมเป็นเงิน 4,445.68 บาท

สรุปผลการเบิกจ่ายเงินงบประมาณรายจ่ายประจำปีงบประมาณ พ.ศ. 2567

งบลงทุน แยกตามหน่วยงาน ข้อมูล ณ วันที่ 30 กันยายน 2567

ลำดับ	หน่วยงาน / รายการ	งบประมาณที่ได้รับจัดสรร	ผูกพัน	ผลเบิกจ่าย	คงเหลือ	%เบิก	หมายเหตุ
รวม สป.กษ.		74,228,677.61	21,643,406.50	52,583,797.22	1,473.89	70.84	
1	งบสนับสนุนเร่งด่วนนอกแผน (สผง.)	0.32	-	-	0.32	-	
	โครงการพัฒนาศูนย์ให้บริการภาครัฐเพื่อประชาชนครบวงจรแบบเบ็ดเสร็จ	0.32			0.32	-	ตามหนังสือ กษ 0212/3881 ลว16กย67
2	สำนักตรวจสอบภายใน	72,600.00	-	72,588.80	11.20	99.98	
	เครื่องปรับอากาศ แบบแยกส่วน (ราคารวมค่าติดตั้ง) แบบตั้งพื้นหรือแบบแขวน (ระบบ Inverter) ขนาด 20,000 บีทียู 2เครื่อง 36,300*2	72,600.00		72,588.80	11.20	99.98	
2	สำนักพัฒนาระบบบริหาร	81,855.00	81,855.00	-	-	-	
	รายการซ่อมแซมและปรับปรุงห้องสำนักงานของสำนักพัฒนาระบบบริหาร	81,855.00	81,855.00	-	-	-	
3	กองกลาง	951,869.50	226,251.50	725,618.00	-	76.23	
	มิกเซอร์ดิจิทัล	67,196.00		67,196.00	-	100.00	
	เพาเวอร์แอมป์	123,050.00		123,050.00	-	100.00	
	เครื่องควบคุมระบบดิจิทัล	42,372.00		42,372.00	-	100.00	
	ป้ายพระบรมฉายาลักษณ์ พระบาทสมเด็จพระเจ้าอยู่หัว	115,000.00		115,000.00	-	100.00	
	ป้ายตราสัญลักษณ์ วปร.	115,000.00		115,000.00	-	100.00	
	ป้ายพระบรมฉายาลักษณ์ พร้อมเครื่องสักการะ	263,000.00		263,000.00	-	100.00	
	เครื่องปรับอากาศ ชนิดแขวนใต้ฝ้า Inverter ขนาดไม่น้อยกว่า 24,000 บีทียู พร้อมอุปกรณ์และติดตั้ง จำนวน 1 เครื่อง	52,455.68	52,455.68	-	-	-	
	เครื่องปรับอากาศ ชนิดแขวนใต้ฝ้า Inverter ขนาดไม่น้อยกว่า 24,000 บีทียู พร้อมอุปกรณ์และติดตั้ง จำนวน 1 เครื่อง	47,052.18	47,052.18	-	-	-	
	เครื่องปรับอากาศ ชนิดแขวนใต้ฝ้า Inverter ขนาดไม่น้อยกว่า 36,000 บีทียู พร้อมอุปกรณ์และติดตั้ง จำนวน 2 เครื่อง	119,504.02	119,504.02	-	-	-	
	ตู้เก็บเอกสารทรงสูง จำนวน 1 ตู้	4,526.10	4,526.10	-	-	-	
	ตู้เก็บเอกสารทรงเตี้ย จำนวน 1 ตู้	2,713.52	2,713.52	-	-	-	
4	กองการเจ้าหน้าที่	50,800.00	-	50,800.00	-	100.00	

ลำดับ	หน่วยงาน / รายการ	งบประมาณที่ได้รับจัดสรร	ผูกพัน	ผลเบิกจ่าย	คงเหลือ	%เบิก	หมายเหตุ
	เครื่องปรับอากาศ แบบแยกส่วน (ราคารวมค่าติดตั้ง) แบบตั้งพื้นหรือแบบแขวน (ระบบ Inverter) ขนาด 36,000 บีทียู	50,800.00		50,800.00	-	100.00	
5	กองคลัง	3,428,145.00	-	3,428,145.00	-	100.00	
	รถนั่งส่วนกลาง ปริมาตรกระบอกสูบ 1,400 - 1,600 ซีซี หรือกำลังเครื่องยนต์สูงสุดไม่ต่ำกว่า 70 กิโลวัตต์	512,700.00		512,700.00	-	100.00	
	รถบรรทุก (ดีเซล) ขนาด 1 ตัน ปริมาตรกระบอกสูบไม่ต่ำกว่า 2,400 ซีซี หรือกำลังเครื่องยนต์สูงสุดไม่ต่ำกว่า 110 กิโลวัตต์ ขับเคลื่อน 2 ล้อ แบบดับเบิลแคบ จำนวน 2 คัน	1,338,000.00		1,338,000.00	-	100.00	
	รถโดยสาร ขนาด 12 ที่นั่ง (ดีเซล) ปริมาตรกระบอกสูบไม่ต่ำกว่า 2,400 ซีซี หรือกำลังเครื่องยนต์สูงสุดไม่ต่ำกว่า 90 กิโลวัตต์	1,470,000.00		1,470,000.00	-	100.00	
	วิทยุสื่อสาร จำนวน 7 เครื่อง	15,330.00		15,330.00	-	100.00	
	เครื่องพิมพ์เลเซอร์ หรือ LED ขาวดำ ชนิด Network แบบที่ 1 (28/หน้า/นาที) จำนวน 5 เครื่อง	44,500.00		44,500.00	-	100.00	
	เครื่องปรับอากาศ แบบแยกส่วน (ราคารวมค่าติดตั้ง) แบบตั้งพื้นหรือแบบแขวน (ระบบ Inverter) ขนาด 24,000 บีทียู	47,615.00		47,615.00	-	100.00	
6	สำนักงานเกษตรต่างประเทศ	368,786.20	-	368,786.20	-	100.00	
	โทรศัพท์เคลื่อนที่ จำนวน 1 เครื่อง สำหรับ ผอ. สกต	26,750.00		26,750.00	-	100.00	
	โทรศัพท์เคลื่อนที่ จำนวน 6 เครื่อง สำหรับหัวหน้ากลุ่ม/ฝ่าย	77,040.00		77,040.00	-	100.00	
	โทรศัพท์สำนักงาน จำนวน 10 เครื่อง	20,330.00		20,330.00	-	100.00	
	แก้อั้วทำงาน จำนวน 1 ตัว สำหรับ ผอ. สกต	15,836.00		15,836.00	-	100.00	
	แก้อั้วทำงาน สำหรับเจ้าหน้าที่ปฏิบัติงาน จำนวน 37 ตัว	228,830.20		228,830.20	-	100.00	
6	กองเกษตรสารนิเทศ	400,000.00	-	400,000.00	-	100.00	
	กล้องถ่ายภาพนิ่งระบบดิจิทัล จำนวน 2 ชุด	400,000.00		400,000.00	-	100.00	
6	สำนักกฎหมาย	51,100.00	51,100.00	-	-	-	
	แก้อั้วสำนักงาน จำนวน 14 ตัว	51,100.00	51,100.00		-	-	
7	ศูนย์เทคโนโลยีสารสนเทศและการสื่อสาร	33,742,752.00	17,000,000.00	16,742,752.00	-	49.62	
	โครงการเพิ่มประสิทธิภาพระบบเครื่องคอมพิวเตอร์แม่ข่ายเสมือน	16,200,000.00		16,200,000.00	-	100.00	
	โครงการพัฒนาศูนย์ให้บริการภาครัฐเพื่อประชาชนครบวงจรแบบเบ็ดเสร็จ	17,000,000.00	17,000,000.00		-	-	

ลำดับ	หน่วยงาน / รายการ	งบประมาณที่ได้รับจัดสรร	ผูกพัน	ผลเบิกจ่าย	คงเหลือ	%เบิก	หมายเหตุ
	เครื่องสแกนใบหน้า-ลายนิ้วมือ สำหรับบันทึกเวลาเข้า-ออกงาน พร้อมติดตั้ง 8 เครื่อง	249,952.00		249,952.00	-	100.00	
	เครื่องปรับอากาศชนิดแยกส่วนแบบตั้งพื้นหรือแขวน ขนาด 44,356 บีทียู 2 เครื่อง	104,000.00		104,000.00	-	100.00	
	เครื่องปรับอากาศ แบบแยกส่วน (ราคารวมค่าติดตั้ง) แบบตั้งพื้นหรือแบบแขวน (ระบบ Inverter) ขนาด 30,000 บีทียู 4 เครื่อง 47,200*4	188,800.00		188,800.00	-	100.00	
8	สำนักงานที่ปรึกษาการเกษตรต่างประเทศ	17,492,244.59	-	17,490,782.22	1,462.37	99.99	
	รถยนต์นั่งส่วนกลาง (สปช. โตเกียว) กรุงโตเกียว ประเทศญี่ปุ่น	112,748.17		112,748.17	-	100.00	
	รถยนต์นั่งส่วนกลาง (สปช. วอชิงตัน ดี.ซี.) กรุงวอชิงตัน ดีซี สหรัฐอเมริกา	14,337.62		14,337.62	-	100.00	
	รถยนต์นั่งส่วนกลาง (สปช. สหภาพยุโรป) กรุงบรัสเซลส์ ราชาอาณาจักรเบลเยียม	2,830,300.00		2,830,300.00	-	100.00	
	รถยนต์นั่งส่วนกลาง (ฝ่ายเกษตรฯ นครกว่างโจว) นครกว่างโจว สาธารณรัฐประชาชนจีน	3,517,700.00		3,517,700.00	-	100.00	
	รถยนต์นั่งส่วนกลาง (ฝ่ายเกษตรฯ จาการ์ตา) กรุงจาการ์ตา สาธารณรัฐอินโดนีเซีย	2,817,100.00		2,817,031.68	68.32	100.00	
	รถยนต์นั่งส่วนกลาง (สปช. โรม) กรุงโรม สาธารณรัฐอิตาลี	3,231,165.06		3,231,165.06	-	100.00	
	รถยนต์ประจำตำแหน่ง (สปช. โตเกียว) กรุงโตเกียว ประเทศญี่ปุ่น	1,766,789.12		1,765,395.32	1,393.80	99.92	
	รถยนต์ประจำตำแหน่ง (สปช. วอชิงตัน ดี.ซี.) กรุงวอชิงตัน ดีซี สหรัฐอเมริกา	3,027,108.62		3,027,108.42	0.20	100.00	
	ชุดรับแขก 1ชุด ประกอบด้วย โซฟา ขนาด 3 ที่นั่ง จำนวน 2 ตัว ของ(สปช.โรม)	162,000.00		161,999.95	0.05	100.00	
	โทรศัพท์เคลื่อนที่ จำนวน 1 เครื่อง สำหรับสำนักงาน ฝ่ายเกษตรฯ จาการ์ตา	12,996.00		12,996.00	-	100.00	
9	สำนักแผนงานและโครงการพิเศษ	139,800.00	27,200.00	112,600.00	-	80.54	
	พัดลมตั้งพื้นขนาดใบพัด 16 นิ้ว 2 เครื่อง	3,600.00		3,600.00	-	100.00	
	พัดลมแบบสไลด์ได้ขนาดใบพัด 16 นิ้ว 1 เครื่อง	1,000.00		1,000.00	-	100.00	
	เครื่องปรับอากาศ แบบแยกส่วน (ราคารวมค่าติดตั้ง) แบบตั้งพื้นหรือแบบแขวน ขนาด 26,000 บีทียู 3เครื่อง 36,300*3	108,000.00		108,000.00	-	100.00	
	เครื่องปรับอากาศ แบบแยกส่วน (ราคารวมค่าติดตั้ง) แบบตั้งพื้นหรือแบบแขวน ขนาด 18,000 บีทียู 1เครื่อง	27,200.00	27,200.00		-	-	
10	นนทบุรี	253,500.00	-	253,500.00	-	100.00	

ลำดับ	หน่วยงาน / รายการ	งบประมาณที่ได้รับจัดสรร	ผูกพัน	ผลเบิกจ่าย	คงเหลือ	%เบิก	หมายเหตุ
	เครื่องปรับอากาศ แบบแยกส่วน (ราคารวมค่าติดตั้ง) แบบตั้งพื้นหรือแบบแขวน (ระบบ Inverter) ขนาด 13,000 บีทียู 3เครื่อง 30,900*3	92,700.00		92,700.00	-	100.00	
	เครื่องปรับอากาศ แบบแยกส่วน (ราคารวมค่าติดตั้ง) แบบตั้งพื้นหรือแบบแขวน (ระบบ Inverter) ขนาด 36,000 บีทียู 3เครื่อง 53,600*3	160,800.00		160,800.00	-	100.00	
11	ชัยนาท	1,894,300.00	-	1,894,300.00	-	100.00	
	รถโดยสาร ขนาด 12 ที่นั่ง (ดีเซล) ปริมาตรกระบอกสูบไม่ต่ำกว่า 2,400 ซีซี หรือ กำลังเครื่องยนต์สูงสุดไม่ต่ำกว่า 90 กิโลวัตต์ ตำบลบางหลวง อำเภอสรรพยา จังหวัดชัยนาท	1,358,000.00		1,358,000.00	-	100.00	
	ปรับปรุงอาคารสิ่งก่อสร้างของสำนักงานเกษตรและสหกรณ์จังหวัดชัยนาท ตำบลบางหลวง อำเภอสรรพยา จังหวัดชัยนาท	500,000.00		500,000.00	-	100.00	
	เครื่องปรับอากาศ แบบแยกส่วน (ราคารวมค่าติดตั้ง) แบบตั้งพื้นหรือแบบแขวน ขนาด 26,000 บีทียู	36,300.00	-	36,300.00	-	100.00	
12	ฉะเชิงเทรา	990,000.00	-	990,000.00	-	100.00	
	ปรับปรุงห้องประชุมสำนักงานเกษตรและสหกรณ์จังหวัดฉะเชิงเทรา ตำบลบางดินเปิด อำเภอเมืองฉะเชิงเทรา จังหวัดฉะเชิงเทรา	990,000.00		990,000.00	-	100.00	
13	นครนายก	40,500.00	-	40,500.00	-	100.00	
	เครื่องปรับอากาศ แบบแยกส่วน (ราคารวมค่าติดตั้ง) แบบตั้งพื้นหรือแบบแขวน ขนาด 36,000 บีทียู	40,500.00	-	40,500.00	-	100.00	
14	บุรีรัมย์	1,358,000.00	1,358,000.00	-	-	-	
	รถโดยสาร ขนาด 12 ที่นั่ง (ดีเซล) ปริมาตรกระบอกสูบไม่ต่ำกว่า 2,400 ซีซี หรือ กำลังเครื่องยนต์สูงสุดไม่ต่ำกว่า 90 กิโลวัตต์ ตำบลเสม็ด อำเภอเมืองบุรีรัมย์ จังหวัดบุรีรัมย์	1,358,000.00	1,358,000.00			-	อยู่ระหว่างรอส่งมอบรถ
15	ชัยภูมิ	797,000.00	-	797,000.00	-	100.00	
	รถบรรทุก (ดีเซล) ขนาด 1 ตัน ปริมาตรกระบอกสูบไม่ต่ำกว่า 2,400 ซีซี หรือ กำลังเครื่องยนต์สูงสุดไม่ต่ำกว่า 110 กิโลวัตต์ ขับเคลื่อน 2 ล้อ แบบดับเบิลแคบ พร้อมหลังคาไฟเบอร์กลาสหรือเหล็ก ตำบลในเมือง อำเภอเมืองชัยภูมิ จังหวัดชัยภูมิ	797,000.00		797,000.00	-	100.00	
16	ขอนแก่น	149,535.00	-	149,535.00	-	100.00	

ลำดับ	หน่วยงาน / รายการ	งบประมาณที่ได้รับจัดสรร	ผูกพัน	ผลเบิกจ่าย	คงเหลือ	%เบิก	หมายเหตุ
	ติดตั้งระบบการประปาส่วนภูมิภาคของสำนักงานเกษตรและสหกรณ์จังหวัด ขอนแก่น ตำบลท่าพระ อำเภอเมืองขอนแก่น จังหวัดขอนแก่น	149,535.00		149,535.00	-	100.00	
17	พะเยา	1,089,500.00	-	1,089,500.00	-	100.00	
	รถบรรทุก (ดีเซล) ขนาด 1 ตัน ปริมาตรกระบอสูบไม่ต่ำกว่า 2,400 ซีซี หรือ กำลังเครื่องยนต์สูงสุดไม่ต่ำกว่า 110 กิโลวัตต์ ขับเคลื่อน 4 ล้อ แบบดับเบิลแคม พร้อมหลังคาไฟเบอร์กลาสหรือเหล็ก ตำบลบ้านต๋อม อำเภอเมืองพะเยา จังหวัด พะเยา	1,089,500.00		1,089,500.00	-	100.00	
18	เชียงราย	1,088,000.00	-	1,088,000.00	-	100.00	
	รถบรรทุก (ดีเซล) ขนาด 1 ตัน ปริมาตรกระบอสูบไม่ต่ำกว่า 2,400 ซีซี หรือ กำลังเครื่องยนต์สูงสุดไม่ต่ำกว่า 110 กิโลวัตต์ ขับเคลื่อน 4 ล้อ แบบดับเบิลแคม พร้อมหลังคาไฟเบอร์กลาสหรือเหล็ก ตำบลเวียง อำเภอเมืองเชียงราย จังหวัด เชียงราย	1,088,000.00		1,088,000.00	-	100.00	
19	แม่ฮ่องสอน	1,055,900.00	-	1,055,900.00	-	100.00	
	รถบรรทุก (ดีเซล) ขนาด 1 ตัน ปริมาตรกระบอสูบไม่ต่ำกว่า 2,400 ซีซี หรือ กำลังเครื่องยนต์สูงสุดไม่ต่ำกว่า 110 กิโลวัตต์ ขับเคลื่อน 4 ล้อ แบบดับเบิลแคม พร้อมหลังคาไฟเบอร์กลาสหรือเหล็ก ตำบลจองคำ อำเภอเมืองแม่ฮ่องสอน จังหวัดแม่ฮ่องสอน	1,055,900.00		1,055,900.00	-	100.00	
20	อุทัยธานี	1,030,000.00	-	1,030,000.00	-	100.00	
	รถบรรทุก (ดีเซล) ขนาด 1 ตัน ปริมาตรกระบอสูบไม่ต่ำกว่า 2,400 ซีซี หรือ กำลังเครื่องยนต์สูงสุดไม่ต่ำกว่า 110 กิโลวัตต์ ขับเคลื่อน 4 ล้อ แบบดับเบิลแคม พร้อมหลังคาไฟเบอร์กลาสหรือเหล็ก ตำบลอุทัยใหม่ อำเภอเมืองอุทัยธานี จังหวัดอุทัยธานี	1,030,000.00		1,030,000.00	-	100.00	
21	กาญจนบุรี	2,899,000.00	2,899,000.00	-	-	-	
	ปรับปรุงสำนักงานเกษตรและสหกรณ์จังหวัดกาญจนบุรี ตำบลปากแพรก อำเภอ เมืองกาญจนบุรี จังหวัดกาญจนบุรี	2,899,000.00	2,899,000.00			-	อยู่ระหว่างรอส่งมอบงาน เดือน ธ.ค.67
22	สมุทรสาคร	586,890.00	-	586,890.00	-	100.00	

ลำดับ	หน่วยงาน / รายการ	งบประมาณที่ได้รับจัดสรร	ผูกพัน	ผลเบิกจ่าย	คงเหลือ	%เบิก	หมายเหตุ
	รถบรรทุก (ดีเซล) ขนาด 1 ตัน ปริมาตรกระบอกสูบไม่ต่ำกว่า 2,400 ซีซี หรือ กำลังเครื่องยนต์สูงสุดไม่ต่ำกว่า 110 กิโลวัตต์ ขับเคลื่อน 2 ล้อ แบบดับเบิลแคม พร้อมหลังคาไฟเบอร์กลาสหรือเหล็ก ตำบลมหาชัย อำเภอเมืองสมุทรสาคร จังหวัดสมุทรสาคร	586,890.00	-	586,890.00	-	100.00	
25	สมุทรสงคราม	129,000.00	-	129,000.00	-	100.00	
	เครื่องปรับอากาศ แบบแยกส่วน (ราคารวมค่าติดตั้ง) แบบตั้งพื้นหรือแบบแขวน ขนาด 32,000 บีทียู 3 เครื่อง 43,000*3	129,000.00	-	129,000.00	-	100.00	
25	เพชรบุรี	136,500.00	-	136,500.00	-	100.00	
	เครื่องปรับอากาศ แบบแยกส่วน (ราคารวมค่าติดตั้ง) แบบตั้งพื้นหรือแบบแขวน ขนาด 36,000 บีทียู 3 เครื่อง 45,500*3	136,500.00	-	136,500.00	-	100.00	
23	นครศรีธรรมราช	1,357,000.00	-	1,357,000.00	-	100.00	
	รถโดยสาร ขนาด 12 ที่นั่ง (ดีเซล) ปริมาตรกระบอกสูบไม่ต่ำกว่า 2,400 ซีซี หรือ กำลังเครื่องยนต์สูงสุดไม่ต่ำกว่า 90 กิโลวัตต์ ตำบลในเมือง อำเภอเมือง นครศรีธรรมราช จังหวัดนครศรีธรรมราช	1,357,000.00	-	1,357,000.00	-	100.00	
24	ชุมพร	1,358,000.00	-	1,358,000.00	-	100.00	
	รถโดยสาร ขนาด 12 ที่นั่ง (ดีเซล) ปริมาตรกระบอกสูบไม่ต่ำกว่า 2,400 ซีซี หรือ กำลังเครื่องยนต์สูงสุดไม่ต่ำกว่า 90 กิโลวัตต์ ตำบลนาชะอัง อำเภอเมืองชุมพร จังหวัดชุมพร	1,358,000.00	-	1,358,000.00	-	100.00	
25	ตรัง	145,200.00	-	145,200.00	-	100.00	
	เครื่องปรับอากาศ แบบแยกส่วน (ราคารวมค่าติดตั้ง) แบบตั้งพื้นหรือแบบแขวน ขนาด 26,000 บีทียู 4 เครื่อง 36,300*4	145,200.00	-	145,200.00	-	100.00	
26	ยะลา	1,090,900.00	-	1,090,900.00	-	100.00	
	รถบรรทุก (ดีเซล) ขนาด 1 ตัน ปริมาตรกระบอกสูบไม่ต่ำกว่า 2,400 ซีซี หรือ กำลังเครื่องยนต์สูงสุดไม่ต่ำกว่า 110 กิโลวัตต์ ขับเคลื่อน 4 ล้อ แบบดับเบิลแคม พร้อมหลังคาไฟเบอร์กลาสหรือเหล็ก ตำบลสะเตง อำเภอเมืองยะลา จังหวัดยะลา	1,090,900.00	-	1,090,900.00	-	100.00	

สรุปผลการเบิกจ่ายเงินงบประมาณรายจ่ายประจำปีงบประมาณ พ.ศ. 2567

งบเงินอุดหนุน (แยกตามค่าใช้จ่าย) ข้อมูล ณ วันที่ 30 กันยายน 2567

ลำดับ	รายการ	งบประมาณที่ได้รับ จัดสรร	กันเงินเหลือในปี เสมือนมีหนี้ผูกพัน	ผลเบิกจ่าย	คงเหลือ	%เบิก	หมายเหตุ
	รวม สป.กษ.	89,899,850.54	148,375.00	89,701,475.54	50,000.00	99.78	
1	เงินรางวัลสำหรับปราชญ์เกษตรกรของแผ่นดิน	200,000.00	-	150,000.00	50,000.00	75.00	กนท
2	ค่าใช้จ่ายทุนการศึกษาของบุคลากรกระทรวงเกษตรและสหกรณ์	3,166,000.00	148,375.00	3,017,625.00	-	95.31	สกธ
3	ค่าบำรุงสมาชิกองค์การอาหารและเกษตรแห่งสหประชาชาติ(FAO)	84,127,500.02	-	84,127,500.02	-	100.00	สกต
4	ค่าบำรุงสมาชิกศูนย์พัฒนาชนบทแบบผสมผสานประจำภูมิภาคเอเชียและ แปซิฟิก(CIRDAP)	2,406,350.52	-	2,406,350.52	-	100.00	สกต

สรุปผลการเบิกจ่ายเงินงบประมาณรายจ่ายประจำปีงบประมาณ พ.ศ. 2567

งบรายจ่ายอื่น (แยกตามค่าใช้จ่าย) ข้อมูล ณ วันที่ 30 กันยายน 2567

ลำดับ	รายการ	งบประมาณที่ได้รับจัดสรร	ผูกพัน	ผลเบิกจ่าย	คงเหลือ	%เบิก	หมายเหตุ
รวม สป.กษ.		44,080,118.91	964,130.84	42,077,446.23	1,038,541.84	95.46	
1	ค่าใช้จ่ายในการส่งยูวเกษตรกรไปฝึกงาน ณ ประเทศญี่ปุ่น	1,578,980.20	-	1,578,980.20	-	100.00	สกต
2	ค่าใช้จ่ายในการเดินทางไปราชการต่างประเทศชั่วคราว	2,375,272.62	-	1,825,241.28	550,031.34	76.84	สกต
3	ค่าใช้จ่ายในการเจรจาและประชุมนานาชาติ	7,633,800.00	-	7,172,311.40	461,488.60	93.95	สกต
4	ค่าใช้จ่ายกิจกรรมการสรรหาปราชญ์เกษตรของแผ่นดิน	600,000.00	-	599,070.15	929.85	99.85	กนท
5	ค่าใช้จ่ายโครงการพัฒนาเกษตรกรรมยั่งยืนเพื่อการปรับตัวและบรรเทาผลกระทบจากการเปลี่ยนแปลงสภาพภูมิอากาศ (ปี67)	5,580,441.00	312,880.84	5,267,264.71	295.45	94.39	กนท/กก/กส/สตร/สร
6	ค่าใช้จ่ายส่งเสริมและผลักดันการค้าสินค้าเกษตรและอาหารในต่างประเทศ	991,766.09	-	989,900.00	1,866.09	99.81	สปช.
7	ค่าใช้จ่ายโครงการขับเคลื่อนการเกษตรระดับหมู่บ้านสู่การผลิตสินค้าเกษตรมูลค่าสูง	5,000,000.00	-	4,999,731.30	268.70	99.99	สผง/กษ.จว.
8	ค่าใช้จ่ายโครงการตำบลมั่นคง มั่งคั่ง ยั่งยืน ในจังหวัดชายแดนใต้	8,987,740.00	-	8,987,709.26	30.74	100.00	สผง/กษ.จว.
9	ค่าใช้จ่ายโครงการสนับสนุนการขับเคลื่อนงานด้านการเกษตรในระดับพื้นที่	2,332,119.00	-	2,331,975.90	143.10	99.99	สผง/กษ.จว.
10	ค่าใช้จ่ายเพื่ออำนวยความสะดวกโครงการอันเนื่องมาจากพระราชดำริ	9,000,000.00	651,250.00	8,325,262.03	23,487.97	92.50	กปพ

สรุปผลการเบิกจ่ายเงินงบประมาณรายจ่ายประจำปีงบประมาณ พ.ศ. 2567
งบรายจ่ายอื่น (แยกตามหน่วยงาน) ข้อมูล ณ วันที่ 30 กันยายน 2567

ลำดับ	หน่วยงาน / รายการ	งบประมาณที่ได้รับจัดสรร	ผูกพัน	ผลเบิกจ่าย	คงเหลือ	%เบิก
	รวม สป.กษ.	44,080,118.91	964,130.84	42,077,446.23	1,038,541.84	95.46
1	งบสนับสนุนภารกิจเร่งด่วนนอกแผน (สผง.)	33.30	0.00	0.00	33.30	0.00
	ค่าใช้จ่ายโครงการพัฒนาเกษตรกรรมยั่งยืนเพื่อการปรับตัวและบรรเทาผลกระทบจากการเปลี่ยนแปลงสภาพภูมิอากาศ (ปี67)	0.88	0	0.00	0.88	-
	ค่าใช้จ่ายโครงการขับเคลื่อนการเกษตรระดับหมู่บ้านสู่การผลิตสินค้าเกษตรมูลค่าสูง	31.70	0	0.00	31.70	-
	ค่าใช้จ่ายโครงการการสนับสนุนการขับเคลื่อนงานด้านการเกษตรในระดับพื้นที่	0.10	0	0.00	0.10	-
	ค่าใช้จ่ายในการเดินทางไปราชการต่างประเทศชั่วคราว	0.62	0	0.00	0.62	-
2	กก	593,784.12	0.00	593,784.12	0.00	100.00
	ค่าใช้จ่ายโครงการพัฒนาเกษตรกรรมยั่งยืนเพื่อการปรับตัวและบรรเทาผลกระทบจากการเปลี่ยนแปลงสภาพภูมิอากาศ (ปี67)	423,784.12	0	423,784.12	-	100.00
	ค่าใช้จ่ายเพื่ออำนวยความสะดวกโครงการอันเนื่องมาจากพระราชดำริ	50,000.00	-	50,000.00	-	100.00
	ค่าใช้จ่ายในการเดินทางไปราชการต่างประเทศชั่วคราว	120,000.00	0	120,000.00	0.00	100.00
3	สกด.	11,466,052.20	0.00	10,454,532.88	1,011,519.32	91.18
	ค่าใช้จ่ายในการส่งยุวเกษตรกรไปฝึกงาน ณ ประเทศญี่ปุ่น	1,578,980.20	-	1,578,980.20	-	100.00
	ค่าใช้จ่ายในการเดินทางไปราชการต่างประเทศชั่วคราว	2,253,272.00	0	1,703,241.28	550,030.72	75.59
	ค่าใช้จ่ายในการเจรจาและประชุมนานาชาติ	7,633,800.00	-	7,172,311.40	461,488.60	93.95
4	กกส	450,000.00	0.00	449,760.00	240.00	99.95
	ค่าใช้จ่ายโครงการพัฒนาเกษตรกรรมยั่งยืนเพื่อการปรับตัวและบรรเทาผลกระทบจากการเปลี่ยนแปลงสภาพภูมิอากาศ (ปี67)	450,000.00	0	449,760.00	240.00	99.95
5	สตร	1,307,600.00	0.00	1,307,598.60	1.40	100.00

ลำดับ	หน่วยงาน / รายการ	งบประมาณที่ได้รับจัดสรร	ผูกพัน	ผลเบิกจ่าย	คงเหลือ	%เบิก
	ค่าใช้จ่ายโครงการการสนับสนุนการขับเคลื่อนงานด้านการเกษตรในระดับพื้นที่	772,600.00	0	772,599.00	1.00	100.00
	ค่าใช้จ่ายโครงการพัฒนาเกษตรกรมัยยืนเพื่อการปรับตัวและบรรเทาผลกระทบจากการเปลี่ยนแปลงสภาพภูมิอากาศ (ปี67)	533,000.00	0	532,999.60	0.40	100.00
	ค่าใช้จ่ายในการเดินทางไปราชการต่างประเทศชั่วคราว	2,000.00	0	2,000.00	0.00	100.00
6	กนท.	2,525,210.00	312,880.84	2,211,380.60	948.56	87.57
	ค่าใช้จ่ายกิจกรรมการสรรหาปราชญ์เกษตรของแผ่นดิน	600,000.00		599,070.15	929.85	99.85
	ค่าใช้จ่ายโครงการพัฒนาเกษตรกรมัยยืนเพื่อการปรับตัวและบรรเทาผลกระทบจากการเปลี่ยนแปลงสภาพภูมิอากาศ (ปี67)	1,925,210.00	312880.84	1,612,310.45	18.71	83.75
7	สปช.	991,766.09	0.00	989,900.00	1,866.09	99.81
	ค่าใช้จ่ายส่งเสริมและผลักดันการค้าสินค้าเกษตรและอาหารในต่างประเทศ	991,766.09	-	989,900.00	1,866.09	99.81
8	สผง.	100,630.00	0.00	100,460.92	169.08	99.83
	ค่าใช้จ่ายโครงการขับเคลื่อนการเกษตรระดับหมู่บ้านสู่การผลิตสินค้าเกษตรมูลค่าสูง	45,100.00	-	44,961.40	138.60	99.69
	ค่าใช้จ่ายโครงการตำบลมั่นคง มั่งคั่ง ยั่งยืน ในจังหวัดชายแดนใต้	55,530.00	-	55,499.52	30.48	-
9	สร	2,048,446.00	0.00	2,048,410.54	35.46	100.00
	ค่าใช้จ่ายโครงการพัฒนาเกษตรกรมัยยืนเพื่อการปรับตัวและบรรเทาผลกระทบจากการเปลี่ยนแปลงสภาพภูมิอากาศ (ปี67)	2,048,446.00	0	2,048,410.54	35.46	100.00
10	กปพ.	3,553,690.00	643,000.00	2,887,208.05	23,481.95	81.25
	ค่าใช้จ่ายเพื่ออำนวยความสะดวกโครงการอันเนื่องมาจากพระราชดำริ	3,553,690.00	643,000.00	2,887,208.05	23,481.95	81.25
11	สมุทรปราการ	54,346.00	0.00	54,346.00	0.00	100.00
	ค่าใช้จ่ายโครงการขับเคลื่อนการเกษตรระดับหมู่บ้านสู่การผลิตสินค้าเกษตรมูลค่าสูง	26,000.00	0	26,000.00	-	100.00
	ค่าใช้จ่ายโครงการการสนับสนุนการขับเคลื่อนงานด้านการเกษตรในระดับพื้นที่	11,581.00	0	11,581.00	-	100.00

ลำดับ	หน่วยงาน / รายการ	งบประมาณที่ได้รับจัดสรร	ผูกพัน	ผลเบิกจ่าย	คงเหลือ	%เบิก
	ค่าใช้จ่ายเพื่ออำนวยการขับเคลื่อนโครงการอันเนื่องมาจากพระราชดำริ	16,765.00	0	16,765.00	-	100.00
12	นนทบุรี	76,700.00	0.00	76,700.00	0.00	100.00
	ค่าใช้จ่ายโครงการขับเคลื่อนการเกษตรระดับหมู่บ้านสู่การผลิตสินค้าเกษตรมูลค่าสูง	46,000.00	0	46,000.00	-	100.00
	ค่าใช้จ่ายโครงการการสนับสนุนการขับเคลื่อนงานด้านการเกษตรในระดับพื้นที่	13,700.00	0	13,700.00	-	100.00
	ค่าใช้จ่ายเพื่ออำนวยการขับเคลื่อนโครงการอันเนื่องมาจากพระราชดำริ	17,000.00	0	17,000.00	-	100.00
13	ปทุมธานี	76,735.00	0.00	76,735.00	0.00	100.00
	ค่าใช้จ่ายโครงการขับเคลื่อนการเกษตรระดับหมู่บ้านสู่การผลิตสินค้าเกษตรมูลค่าสูง	49,100.00	0	49,100.00	-	100.00
	ค่าใช้จ่ายโครงการการสนับสนุนการขับเคลื่อนงานด้านการเกษตรในระดับพื้นที่	14,900.00	0	14,900.00	-	100.00
	ค่าใช้จ่ายเพื่ออำนวยการขับเคลื่อนโครงการอันเนื่องมาจากพระราชดำริ	12,735.00	0	12,735.00	-	100.00
14	พระนครศรีอยุธยา	130,000.00	0.00	130,000.00	0.00	100.00
	ค่าใช้จ่ายโครงการขับเคลื่อนการเกษตรระดับหมู่บ้านสู่การผลิตสินค้าเกษตรมูลค่าสูง	87,400.00	0	87,400.00	-	100.00
	ค่าใช้จ่ายโครงการการสนับสนุนการขับเคลื่อนงานด้านการเกษตรในระดับพื้นที่	25,600.00	0	25,600.00	-	100.00
	ค่าใช้จ่ายเพื่ออำนวยการขับเคลื่อนโครงการอันเนื่องมาจากพระราชดำริ	17,000.00	0	17,000.00	-	100.00
15	อ่างทอง	169,000.00	0.00	169,000.00	0.00	100.00
	ค่าใช้จ่ายโครงการพัฒนาเกษตรกรรมยั่งยืนเพื่อการปรับตัวและบรรเทาผลกระทบจากการเปลี่ยนแปลงสภาพภูมิอากาศ	50,000.00	-	50,000.00	-	100.00
	ค่าใช้จ่ายโครงการขับเคลื่อนการเกษตรระดับหมู่บ้านสู่การผลิตสินค้าเกษตรมูลค่าสูง	49,100.00	0	49,100.00	-	100.00

ลำดับ	หน่วยงาน / รายการ	งบประมาณที่ได้รับจัดสรร	ผูกพัน	ผลเบิกจ่าย	คงเหลือ	%เบิก
	ค่าใช้จ่ายโครงการการสนับสนุนการขับเคลื่อนงานด้านการเกษตรในระดับพื้นที่	14,900.00	0	14,900.00	-	100.00
	ค่าใช้จ่ายเพื่ออำนวยการขับเคลื่อนโครงการอันเนื่องมาจากพระราชดำริ	55,000.00	0	55,000.00	-	100.00
16	ลพบุรี	158,300.00	0.00	158,300.00	0.00	100.00
	ค่าใช้จ่ายโครงการขับเคลื่อนการเกษตรระดับหมู่บ้านสู่การผลิตสินค้าเกษตรมูลค่าสูง	71,700.00	0	71,700.00	-	100.00
	ค่าใช้จ่ายโครงการการสนับสนุนการขับเคลื่อนงานด้านการเกษตรในระดับพื้นที่	19,600.00	0	19,600.00	-	100.00
	ค่าใช้จ่ายเพื่ออำนวยการขับเคลื่อนโครงการอันเนื่องมาจากพระราชดำริ	67,000.00	0	67,000.00	-	100.00
17	สิงห์บุรี	81,700.00	0.00	81,700.00	0.00	100.00
	ค่าใช้จ่ายโครงการขับเคลื่อนการเกษตรระดับหมู่บ้านสู่การผลิตสินค้าเกษตรมูลค่าสูง	46,000.00	0	46,000.00	-	100.00
	ค่าใช้จ่ายโครงการการสนับสนุนการขับเคลื่อนงานด้านการเกษตรในระดับพื้นที่	13,700.00	0	13,700.00	-	100.00
	ค่าใช้จ่ายเพื่ออำนวยการขับเคลื่อนโครงการอันเนื่องมาจากพระราชดำริ	22,000.00	0	22,000.00	-	100.00
18	ชัยนาท	85,400.00	0.00	85,400.00	0.00	100.00
	ค่าใช้จ่ายโครงการขับเคลื่อนการเกษตรระดับหมู่บ้านสู่การผลิตสินค้าเกษตรมูลค่าสูง	52,300.00	0	52,300.00	-	100.00
	ค่าใช้จ่ายโครงการการสนับสนุนการขับเคลื่อนงานด้านการเกษตรในระดับพื้นที่	16,100.00	0	16,100.00	-	100.00
	ค่าใช้จ่ายเพื่ออำนวยการขับเคลื่อนโครงการอันเนื่องมาจากพระราชดำริ	17,000.00	0	17,000.00	-	100.00
19	สระบุรี	107,000.00	0.00	107,000.00	0.00	100.00
	ค่าใช้จ่ายโครงการขับเคลื่อนการเกษตรระดับหมู่บ้านสู่การผลิตสินค้าเกษตรมูลค่าสูง	68,000.00	0	68,000.00	-	100.00

ลำดับ	หน่วยงาน / รายการ	งบประมาณที่ได้รับจัดสรร	ผูกพัน	ผลเบิกจ่าย	คงเหลือ	%เบิก
	ค่าใช้จ่ายโครงการการสนับสนุนการขับเคลื่อนงานด้านการเกษตรในระดับพื้นที่	22,000.00	0	22,000.00	-	100.00
	ค่าใช้จ่ายเพื่ออำนวยการขับเคลื่อนโครงการอันเนื่องมาจากพระราชดำริ	17,000.00	0	17,000.00	-	100.00
20	ชลบุรี	135,691.00	0.00	135,691.00	0.00	100.00
	ค่าใช้จ่ายโครงการขับเคลื่อนการเกษตรระดับหมู่บ้านสู่การผลิตสินค้าเกษตรมูลค่าสูง	39,091.00	0	39,091.00	-	100.00
	ค่าใช้จ่ายโครงการการสนับสนุนการขับเคลื่อนงานด้านการเกษตรในระดับพื้นที่	19,600.00	0	19,600.00	-	100.00
	ค่าใช้จ่ายเพื่ออำนวยการขับเคลื่อนโครงการอันเนื่องมาจากพระราชดำริ	77,000.00	0	77,000.00	-	100.00
21	ระยอง	178,400.00	0.00	178,400.00	0.00	100.00
	ค่าใช้จ่ายโครงการขับเคลื่อนการเกษตรระดับหมู่บ้านสู่การผลิตสินค้าเกษตรมูลค่าสูง	52,300.00	0	52,300.00	-	100.00
	ค่าใช้จ่ายโครงการการสนับสนุนการขับเคลื่อนงานด้านการเกษตรในระดับพื้นที่	16,100.00	0	16,100.00	-	100.00
	ค่าใช้จ่ายเพื่ออำนวยการขับเคลื่อนโครงการอันเนื่องมาจากพระราชดำริ	110,000.00	0	110,000.00	-	100.00
22	จันทบุรี	162,000.00	0.00	162,000.00	0.00	100.00
	ค่าใช้จ่ายโครงการขับเคลื่อนการเกษตรระดับหมู่บ้านสู่การผลิตสินค้าเกษตรมูลค่าสูง	38,600.00	0	38,600.00	-	100.00
	ค่าใช้จ่ายโครงการการสนับสนุนการขับเคลื่อนงานด้านการเกษตรในระดับพื้นที่	18,400.00	0	18,400.00	-	100.00
	ค่าใช้จ่ายเพื่ออำนวยการขับเคลื่อนโครงการอันเนื่องมาจากพระราชดำริ	105,000.00	0	105,000.00	-	100.00
23	ตราด	74,370.00	0.00	74,370.00	0.00	100.00
	ค่าใช้จ่ายโครงการขับเคลื่อนการเกษตรระดับหมู่บ้านสู่การผลิตสินค้าเกษตรมูลค่าสูง	49,100.00	0	49,100.00	-	100.00

ลำดับ	หน่วยงาน / รายการ	งบประมาณที่ได้รับจัดสรร	ผูกพัน	ผลเบิกจ่าย	คงเหลือ	%เบิก
	ค่าใช้จ่ายโครงการการสนับสนุนการขับเคลื่อนงานด้านการเกษตรในระดับพื้นที่	14,900.00	0	14,900.00	-	100.00
	ค่าใช้จ่ายเพื่ออำนวยความสะดวกโครงการอันเนื่องมาจากพระราชดำริ	10,370.00	0	10,370.00	-	100.00
24	ฉะเชิงเทรา	203,300.00	0.00	203,300.00	0.00	100.00
	ค่าใช้จ่ายโครงการขับเคลื่อนการเกษตรระดับหมู่บ้านสู่การผลิตสินค้าเกษตรมูลค่าสูง	41,700.00	0	41,700.00	-	100.00
	ค่าใช้จ่ายโครงการการสนับสนุนการขับเคลื่อนงานด้านการเกษตรในระดับพื้นที่	19,600.00	0	19,600.00	-	100.00
	ค่าใช้จ่ายเพื่ออำนวยความสะดวกโครงการอันเนื่องมาจากพระราชดำริ	142,000.00	0	142,000.00	-	100.00
25	ปราจีนบุรี	161,000.00	0.00	161,000.00	0.00	100.00
	ค่าใช้จ่ายโครงการขับเคลื่อนการเกษตรระดับหมู่บ้านสู่การผลิตสินค้าเกษตรมูลค่าสูง	49,100.00	0	49,100.00	-	100.00
	ค่าใช้จ่ายโครงการการสนับสนุนการขับเคลื่อนงานด้านการเกษตรในระดับพื้นที่	14,900.00	0	14,900.00	-	100.00
	ค่าใช้จ่ายเพื่ออำนวยความสะดวกโครงการอันเนื่องมาจากพระราชดำริ	97,000.00	0	97,000.00	-	100.00
26	นครนายก	68,000.00	0.00	68,000.00	0.00	100.00
	ค่าใช้จ่ายโครงการขับเคลื่อนการเกษตรระดับหมู่บ้านสู่การผลิตสินค้าเกษตรมูลค่าสูง	39,700.00	0	39,700.00	-	100.00
	ค่าใช้จ่ายโครงการการสนับสนุนการขับเคลื่อนงานด้านการเกษตรในระดับพื้นที่	11,300.00	0	11,300.00	-	100.00
	ค่าใช้จ่ายเพื่ออำนวยความสะดวกโครงการอันเนื่องมาจากพระราชดำริ	17,000.00	0	17,000.00	-	100.00
27	สระแก้ว	182,700.00	0.00	182,659.00	41.00	99.98
	ค่าใช้จ่ายโครงการขับเคลื่อนการเกษตรระดับหมู่บ้านสู่การผลิตสินค้าเกษตรมูลค่าสูง	55,400.00	0	55,394.00	6.00	99.99

ลำดับ	หน่วยงาน / รายการ	งบประมาณที่ได้รับจัดสรร	ผูกพัน	ผลเบิกจ่าย	คงเหลือ	%เบิก
	ค่าใช้จ่ายโครงการการสนับสนุนการขับเคลื่อนงานด้านการเกษตรในระดับพื้นที่	17,300.00	0	17,270.00	30.00	99.83
	ค่าใช้จ่ายเพื่ออำนวยการขับเคลื่อนโครงการอันเนื่องมาจากพระราชดำริ	110,000.00	-	109,995.00	5.00	100.00
28	นครราชสีมา	199,100.00	0.00	199,100.00	0.00	100.00
	ค่าใช้จ่ายโครงการขับเคลื่อนการเกษตรระดับหมู่บ้านสู่การผลิตสินค้าเกษตรมูลค่าสูง	137,500.00	0	137,500.00	-	100.00
	ค่าใช้จ่ายโครงการการสนับสนุนการขับเคลื่อนงานด้านการเกษตรในระดับพื้นที่	44,600.00	0	44,600.00	-	100.00
	ค่าใช้จ่ายเพื่ออำนวยการขับเคลื่อนโครงการอันเนื่องมาจากพระราชดำริ	17,000.00	0	17,000.00	-	100.00
29	บุรีรัมย์	155,200.00	0.00	155,148.00	52.00	99.97
	ค่าใช้จ่ายโครงการขับเคลื่อนการเกษตรระดับหมู่บ้านสู่การผลิตสินค้าเกษตรมูลค่าสูง	99,300.00	0	99,300.00	-	100.00
	ค่าใช้จ่ายโครงการการสนับสนุนการขับเคลื่อนงานด้านการเกษตรในระดับพื้นที่	33,900.00	0	33,848.00	52.00	99.85
	ค่าใช้จ่ายเพื่ออำนวยการขับเคลื่อนโครงการอันเนื่องมาจากพระราชดำริ	22,000.00	0	22,000.00	-	100.00
30	สุรินทร์	319,300.00	0.00	319,299.95	0.05	100.00
	ค่าใช้จ่ายโครงการขับเคลื่อนการเกษตรระดับหมู่บ้านสู่การผลิตสินค้าเกษตรมูลค่าสูง	80,500.00	0	80,499.95	0.05	100.00
	ค่าใช้จ่ายโครงการการสนับสนุนการขับเคลื่อนงานด้านการเกษตรในระดับพื้นที่	26,800.00	0	26,800.00	-	100.00
	ค่าใช้จ่ายเพื่ออำนวยการขับเคลื่อนโครงการอันเนื่องมาจากพระราชดำริ	212,000.00	0	212,000.00	-	100.00
31	ศรีสะเกษ	150,900.00	0.00	150,900.00	0.00	100.00
	ค่าใช้จ่ายโครงการขับเคลื่อนการเกษตรระดับหมู่บ้านสู่การผลิตสินค้าเกษตรมูลค่าสูง	96,200.00	0	96,200.00	-	100.00

ลำดับ	หน่วยงาน / รายการ	งบประมาณที่ได้รับจัดสรร	ผูกพัน	ผลเบิกจ่าย	คงเหลือ	%เบิก
	ค่าใช้จ่ายโครงการการสนับสนุนการขับเคลื่อนงานด้านการเกษตรในระดับพื้นที่	32,700.00	0	32,700.00	-	100.00
	ค่าใช้จ่ายเพื่ออำนวยการขับเคลื่อนโครงการอันเนื่องมาจากพระราชดำริ	22,000.00	0	22,000.00	-	100.00
32	อุบลราชธานี	166,100.00	0.00	166,009.00	91.00	99.95
	ค่าใช้จ่ายโครงการขับเคลื่อนการเกษตรระดับหมู่บ้านสู่การผลิตสินค้าเกษตรมูลค่าสูง	107,800.00	0	107,710.00	90.00	99.92
	ค่าใช้จ่ายโครงการการสนับสนุนการขับเคลื่อนงานด้านการเกษตรในระดับพื้นที่	36,300.00	0	36,300.00	-	100.00
	ค่าใช้จ่ายเพื่ออำนวยการขับเคลื่อนโครงการอันเนื่องมาจากพระราชดำริ	22,000.00	0	21,999.00	1.00	100.00
33	ยโสธร	69,700.00	0.00	69,700.00	0.00	100.00
	ค่าใช้จ่ายโครงการขับเคลื่อนการเกษตรระดับหมู่บ้านสู่การผลิตสินค้าเกษตรมูลค่าสูง	35,400.00	0	35,400.00	-	100.00
	ค่าใช้จ่ายโครงการการสนับสนุนการขับเคลื่อนงานด้านการเกษตรในระดับพื้นที่	17,300.00	0	17,300.00	-	100.00
	ค่าใช้จ่ายเพื่ออำนวยการขับเคลื่อนโครงการอันเนื่องมาจากพระราชดำริ	17,000.00	0	17,000.00	-	100.00
34	ชัยภูมิ	120,000.00	0.00	119,999.21	0.79	100.00
	ค่าใช้จ่ายโครงการขับเคลื่อนการเกษตรระดับหมู่บ้านสู่การผลิตสินค้าเกษตรมูลค่าสูง	77,400.00	0	77,399.21	0.79	100.00
	ค่าใช้จ่ายโครงการการสนับสนุนการขับเคลื่อนงานด้านการเกษตรในระดับพื้นที่	25,600.00	0	25,600.00	-	100.00
	ค่าใช้จ่ายเพื่ออำนวยการขับเคลื่อนโครงการอันเนื่องมาจากพระราชดำริ	17,000.00	0	17,000.00	-	100.00
35	อำนาจเจริญ	80,997.90	0.00	80,997.90	0.00	100.00
	ค่าใช้จ่ายโครงการขับเคลื่อนการเกษตรระดับหมู่บ้านสู่การผลิตสินค้าเกษตรมูลค่าสูง	49,100.00	0	49,100.00	-	100.00

ลำดับ	หน่วยงาน / รายการ	งบประมาณที่ได้รับจัดสรร	ผูกพัน	ผลเบิกจ่าย	คงเหลือ	%เบิก
	ค่าใช้จ่ายโครงการการสนับสนุนการขับเคลื่อนงานด้านการเกษตรในระดับพื้นที่	14,897.90	0	14,897.90	-	100.00
	ค่าใช้จ่ายเพื่ออำนวยความสะดวกโครงการอันเนื่องมาจากพระราชดำริ	17,000.00	0	17,000.00	-	100.00
36	หนองบัวลำภู	76,700.00	0.00	76,700.00	0.00	100.00
	ค่าใช้จ่ายโครงการขับเคลื่อนการเกษตรระดับหมู่บ้านสู่การผลิตสินค้าเกษตรมูลค่าสูง	46,000.00	0	46,000.00	-	100.00
	ค่าใช้จ่ายโครงการการสนับสนุนการขับเคลื่อนงานด้านการเกษตรในระดับพื้นที่	13,700.00	0	13,700.00	-	100.00
	ค่าใช้จ่ายเพื่ออำนวยความสะดวกโครงการอันเนื่องมาจากพระราชดำริ	17,000.00	0	17,000.00	-	100.00
37	ขอนแก่น	223,200.00	0.00	223,200.00	0.00	100.00
	ค่าใช้จ่ายโครงการขับเคลื่อนการเกษตรระดับหมู่บ้านสู่การผลิตสินค้าเกษตรมูลค่าสูง	168,700.00	0	168,700.00	-	100.00
	ค่าใช้จ่ายโครงการการสนับสนุนการขับเคลื่อนงานด้านการเกษตรในระดับพื้นที่	37,500.00	0	37,500.00	-	100.00
	ค่าใช้จ่ายเพื่ออำนวยความสะดวกโครงการอันเนื่องมาจากพระราชดำริ	17,000.00	0	17,000.00	-	100.00
38	อุดรธานี	142,200.00	0.00	142,200.00	0.00	100.00
	ค่าใช้จ่ายโครงการขับเคลื่อนการเกษตรระดับหมู่บ้านสู่การผลิตสินค้าเกษตรมูลค่าสูง	89,900.00	0	89,900.00	-	100.00
	ค่าใช้จ่ายโครงการการสนับสนุนการขับเคลื่อนงานด้านการเกษตรในระดับพื้นที่	30,300.00	0	30,300.00	-	100.00
	ค่าใช้จ่ายเพื่ออำนวยความสะดวกโครงการอันเนื่องมาจากพระราชดำริ	22,000.00	0	22,000.00	-	100.00
39	เลย	204,300.00	0.00	204,300.00	0.00	100.00
	ค่าใช้จ่ายโครงการขับเคลื่อนการเกษตรระดับหมู่บ้านสู่การผลิตสินค้าเกษตรมูลค่าสูง	71,100.00	0	71,100.00	-	100.00

ลำดับ	หน่วยงาน / รายการ	งบประมาณที่ได้รับจัดสรร	ผูกพัน	ผลเบิกจ่าย	คงเหลือ	%เบิก
	ค่าใช้จ่ายโครงการการสนับสนุนการขับเคลื่อนงานด้านการเกษตรในระดับพื้นที่	23,200.00	0	23,200.00	-	100.00
	ค่าใช้จ่ายเพื่ออำนวยความสะดวกโครงการอันเนื่องมาจากพระราชดำริ	110,000.00	0	110,000.00	-	100.00
40	หนองคาย	139,700.00	0.00	139,700.00	0.00	100.00
	ค่าใช้จ่ายโครงการพัฒนาเกษตรกรรมยั่งยืนเพื่อการปรับตัวและบรรเทาผลกระทบจากการเปลี่ยนแปลงสภาพภูมิอากาศ	50,000.00	0	50,000.00	-	100.00
	ค่าใช้จ่ายโครงการขับเคลื่อนการเกษตรระดับหมู่บ้านสู่การผลิตสินค้าเกษตรมูลค่าสูง	55,400.00	0	55,400.00	-	100.00
	ค่าใช้จ่ายโครงการการสนับสนุนการขับเคลื่อนงานด้านการเกษตรในระดับพื้นที่	17,300.00	0	17,300.00	-	100.00
	ค่าใช้จ่ายเพื่ออำนวยความสะดวกโครงการอันเนื่องมาจากพระราชดำริ	17,000.00	0	17,000.00	-	100.00
41	มหาสารคาม	112,000.00	0.00	112,000.00	0.00	100.00
	ค่าใช้จ่ายโครงการขับเคลื่อนการเกษตรระดับหมู่บ้านสู่การผลิตสินค้าเกษตรมูลค่าสูง	68,000.00	0	68,000.00	-	100.00
	ค่าใช้จ่ายโครงการการสนับสนุนการขับเคลื่อนงานด้านการเกษตรในระดับพื้นที่	22,000.00	0	22,000.00	-	100.00
	ค่าใช้จ่ายเพื่ออำนวยความสะดวกโครงการอันเนื่องมาจากพระราชดำริ	22,000.00	0	22,000.00	-	100.00
42	ร้อยเอ็ด	153,290.00	0.00	153,290.00	0.00	100.00
	ค่าใช้จ่ายโครงการขับเคลื่อนการเกษตรระดับหมู่บ้านสู่การผลิตสินค้าเกษตรมูลค่าสูง	89,900.00	0	89,900.00	-	100.00
	ค่าใช้จ่ายโครงการการสนับสนุนการขับเคลื่อนงานด้านการเกษตรในระดับพื้นที่	46,390.00	0	46,390.00	-	100.00
	ค่าใช้จ่ายเพื่ออำนวยความสะดวกโครงการอันเนื่องมาจากพระราชดำริ	17,000.00	0	17,000.00	-	100.00
43	กาฬสินธุ์	128,600.00	0.00	128,600.00	0.00	100.00

ลำดับ	หน่วยงาน / รายการ	งบประมาณที่ได้รับจัดสรร	ผูกพัน	ผลเบิกจ่าย	คงเหลือ	%เบิก
	ค่าใช้จ่ายโครงการขับเคลื่อนการเกษตรระดับหมู่บ้านสู่การผลิตสินค้าเกษตรมูลค่าสูง	83,600.00	-	83,600.00	-	100.00
	ค่าใช้จ่ายโครงการการสนับสนุนการขับเคลื่อนงานด้านการเกษตรในระดับพื้นที่	28,000.00	-	28,000.00	-	100.00
	ค่าใช้จ่ายเพื่ออำนวยการขับเคลื่อนโครงการอันเนื่องมาจากพระราชดำริ	17,000.00	-	17,000.00	-	100.00
44	สกลนคร	180,600.00	0.00	180,599.60	0.40	100.00
	ค่าใช้จ่ายโครงการขับเคลื่อนการเกษตรระดับหมู่บ้านสู่การผลิตสินค้าเกษตรมูลค่าสูง	83,600.00	0	83,599.60	0.40	100.00
	ค่าใช้จ่ายโครงการการสนับสนุนการขับเคลื่อนงานด้านการเกษตรในระดับพื้นที่	28,000.00	0	28,000.00	-	100.00
	ค่าใช้จ่ายเพื่ออำนวยการขับเคลื่อนโครงการอันเนื่องมาจากพระราชดำริ	69,000.00	0	69,000.00	-	100.00
45	นครพนม	99,600.00	0.00	99,600.00	0.00	100.00
	ค่าใช้จ่ายโครงการขับเคลื่อนการเกษตรระดับหมู่บ้านสู่การผลิตสินค้าเกษตรมูลค่าสูง	64,800.00	0	64,800.00	-	100.00
	ค่าใช้จ่ายโครงการการสนับสนุนการขับเคลื่อนงานด้านการเกษตรในระดับพื้นที่	20,800.00	0	20,800.00	-	100.00
	ค่าใช้จ่ายเพื่ออำนวยการขับเคลื่อนโครงการอันเนื่องมาจากพระราชดำริ	14,000.00	0	14,000.00	-	100.00
46	มุกดาหาร	86,000.00	0.00	86,000.00	0.00	100.00
	ค่าใช้จ่ายโครงการขับเคลื่อนการเกษตรระดับหมู่บ้านสู่การผลิตสินค้าเกษตรมูลค่าสูง	49,100.00	0	49,100.00	-	100.00
	ค่าใช้จ่ายโครงการการสนับสนุนการขับเคลื่อนงานด้านการเกษตรในระดับพื้นที่	14,900.00	0	14,900.00	-	100.00
	ค่าใช้จ่ายเพื่ออำนวยการขับเคลื่อนโครงการอันเนื่องมาจากพระราชดำริ	22,000.00	0	22,000.00	-	100.00
47	เชียงใหม่	519,600.00	0.00	519,600.00	0.00	100.00

ลำดับ	หน่วยงาน / รายการ	งบประมาณที่ได้รับจัดสรร	ผูกพัน	ผลเบิกจ่าย	คงเหลือ	%เบิก
	ค่าใช้จ่ายโครงการขับเคลื่อนการเกษตรระดับหมู่บ้านสู่การผลิตสินค้าเกษตรมูลค่าสูง	183,300.00	-	183,300.00	-	100.00
	ค่าใช้จ่ายโครงการการสนับสนุนการขับเคลื่อนงานด้านการเกษตรในระดับพื้นที่	36,300.00	-	36,300.00	-	100.00
	ค่าใช้จ่ายเพื่ออำนวยการขับเคลื่อนโครงการอันเนื่องมาจากพระราชดำริ	300,000.00	0.00	300,000.00	-	100.00
48	ลำพูน	160,400.00	0.00	160,400.00	0.00	100.00
	ค่าใช้จ่ายโครงการขับเคลื่อนการเกษตรระดับหมู่บ้านสู่การผลิตสินค้าเกษตรมูลค่าสูง	52,300.00	0	52,300.00	-	100.00
	ค่าใช้จ่ายโครงการการสนับสนุนการขับเคลื่อนงานด้านการเกษตรในระดับพื้นที่	16,100.00	0	16,100.00	-	100.00
	ค่าใช้จ่ายเพื่ออำนวยการขับเคลื่อนโครงการอันเนื่องมาจากพระราชดำริ	92,000.00	0	92,000.00	-	100.00
49	ลำปาง	122,000.00	0.00	122,000.00	0.00	100.00
	ค่าใช้จ่ายโครงการขับเคลื่อนการเกษตรระดับหมู่บ้านสู่การผลิตสินค้าเกษตรมูลค่าสูง	78,000.00	0	78,000.00	-	100.00
	ค่าใช้จ่ายโครงการการสนับสนุนการขับเคลื่อนงานด้านการเกษตรในระดับพื้นที่	22,000.00	0	22,000.00	-	100.00
	ค่าใช้จ่ายเพื่ออำนวยการขับเคลื่อนโครงการอันเนื่องมาจากพระราชดำริ	22,000.00	0	22,000.00	-	100.00
50	อุตรดิตถ์	129,700.00	0.00	129,700.00	0.00	100.00
	ค่าใช้จ่ายโครงการขับเคลื่อนการเกษตรระดับหมู่บ้านสู่การผลิตสินค้าเกษตรมูลค่าสูง	35,400.00	0	35,400.00	-	100.00
	ค่าใช้จ่ายโครงการการสนับสนุนการขับเคลื่อนงานด้านการเกษตรในระดับพื้นที่	17,300.00	0	17,300.00	-	100.00
	ค่าใช้จ่ายเพื่ออำนวยการขับเคลื่อนโครงการอันเนื่องมาจากพระราชดำริ	77,000.00	0	77,000.00	-	100.00
51	แพร่	85,400.00	0.00	85,400.00	0.00	100.00

ลำดับ	หน่วยงาน / รายการ	งบประมาณที่ได้รับจัดสรร	ผูกพัน	ผลเบิกจ่าย	คงเหลือ	%เบิก
	ค่าใช้จ่ายโครงการขับเคลื่อนการเกษตรระดับหมู่บ้านสู่การผลิตสินค้าเกษตรมูลค่าสูง	52,300.00	0	52,300.00	-	100.00
	ค่าใช้จ่ายโครงการการสนับสนุนการขับเคลื่อนงานด้านการเกษตรในระดับพื้นที่	16,100.00	0	16,100.00	-	100.00
	ค่าใช้จ่ายเพื่ออำนวยการขับเคลื่อนโครงการอันเนื่องมาจากพระราชดำริ	17,000.00	0	17,000.00	-	100.00
52	น่าน	450,600.00	8,250.00	442,350.00	0.00	98.17
	ค่าใช้จ่ายโครงการพัฒนาเกษตรกรรมยั่งยืนเพื่อการปรับตัวและบรรเทาผลกระทบจากการเปลี่ยนแปลงสภาพภูมิอากาศ	50,000.00	0	50,000.00	-	100.00
	ค่าใช้จ่ายโครงการขับเคลื่อนการเกษตรระดับหมู่บ้านสู่การผลิตสินค้าเกษตรมูลค่าสูง	74,200.00	0	74,200.00	-	100.00
	ค่าใช้จ่ายโครงการการสนับสนุนการขับเคลื่อนงานด้านการเกษตรในระดับพื้นที่	24,400.00	0	24,400.00	-	100.00
	ค่าใช้จ่ายเพื่ออำนวยการขับเคลื่อนโครงการอันเนื่องมาจากพระราชดำริ	302,000.00	8,250.00	293,750.00	-	97.27
53	พะเยา	65,280.00	0.00	65,225.00	55.00	99.92
	ค่าใช้จ่ายโครงการขับเคลื่อนการเกษตรระดับหมู่บ้านสู่การผลิตสินค้าเกษตรมูลค่าสูง	35,400.00	0	35,400.00	-	100.00
	ค่าใช้จ่ายโครงการการสนับสนุนการขับเคลื่อนงานด้านการเกษตรในระดับพื้นที่	17,300.00	0	17,245.00	55.00	99.68
	ค่าใช้จ่ายเพื่ออำนวยการขับเคลื่อนโครงการอันเนื่องมาจากพระราชดำริ	12,580.00	0	12,580.00	-	100.00
54	เชียงราย	353,600.00	0.00	353,600.00	0.00	100.00
	ค่าใช้จ่ายโครงการขับเคลื่อนการเกษตรระดับหมู่บ้านสู่การผลิตสินค้าเกษตรมูลค่าสูง	83,600.00	0	83,600.00	-	100.00
	ค่าใช้จ่ายโครงการการสนับสนุนการขับเคลื่อนงานด้านการเกษตรในระดับพื้นที่	28,000.00	0	28,000.00	-	100.00

ลำดับ	หน่วยงาน / รายการ	งบประมาณที่ได้รับจัดสรร	ผูกพัน	ผลเบิกจ่าย	คงเหลือ	%เบิก
	ค่าใช้จ่ายเพื่ออำนวยความสะดวกโครงการอันเนื่องมาจากพระราชดำริ	242,000.00	0	242,000.00	-	100.00
55	แม่ฮ่องสอน	474,000.00	0.00	474,000.00	0.00	100.00
	ค่าใช้จ่ายโครงการขับเคลื่อนการเกษตรระดับหมู่บ้านสู่การผลิตสินค้าเกษตรมูลค่าสูง	49,100.00	0	49,100.00	-	100.00
	ค่าใช้จ่ายโครงการการสนับสนุนการขับเคลื่อนงานด้านการเกษตรในระดับพื้นที่	14,900.00	0	14,900.00	-	100.00
	ค่าใช้จ่ายเพื่ออำนวยความสะดวกโครงการอันเนื่องมาจากพระราชดำริ	410,000.00	0	410,000.00	-	100.00
56	นครสวรรค์	115,600.00	0.00	115,600.00	0.00	100.00
	ค่าใช้จ่ายโครงการขับเคลื่อนการเกษตรระดับหมู่บ้านสู่การผลิตสินค้าเกษตรมูลค่าสูง	74,200.00	0	74,200.00	-	100.00
	ค่าใช้จ่ายโครงการการสนับสนุนการขับเคลื่อนงานด้านการเกษตรในระดับพื้นที่	24,400.00	0	24,400.00	-	100.00
	ค่าใช้จ่ายเพื่ออำนวยความสะดวกโครงการอันเนื่องมาจากพระราชดำริ	17,000.00	0	17,000.00	-	100.00
57	อุทัยธานี	85,400.00	0.00	85,400.00	0.00	100.00
	ค่าใช้จ่ายโครงการขับเคลื่อนการเกษตรระดับหมู่บ้านสู่การผลิตสินค้าเกษตรมูลค่าสูง	52,300.00	0	52,300.00	-	100.00
	ค่าใช้จ่ายโครงการการสนับสนุนการขับเคลื่อนงานด้านการเกษตรในระดับพื้นที่	16,100.00	0	16,100.00	-	100.00
	ค่าใช้จ่ายเพื่ออำนวยความสะดวกโครงการอันเนื่องมาจากพระราชดำริ	17,000.00	0	17,000.00	-	100.00
58	กำแพงเพชร	98,300.00	0.00	98,300.00	0.00	100.00
	ค่าใช้จ่ายโครงการขับเคลื่อนการเกษตรระดับหมู่บ้านสู่การผลิตสินค้าเกษตรมูลค่าสูง	61,700.00	0	61,700.00	-	100.00
	ค่าใช้จ่ายโครงการการสนับสนุนการขับเคลื่อนงานด้านการเกษตรในระดับพื้นที่	19,600.00	0	19,600.00	-	100.00

ลำดับ	หน่วยงาน / รายการ	งบประมาณที่ได้รับจัดสรร	ผูกพัน	ผลเบิกจ่าย	คงเหลือ	%เบิก
	ค่าใช้จ่ายเพื่ออำนวยความสะดวกโครงการอันเนื่องมาจากพระราชดำริ	17,000.00	0	17,000.00	-	100.00
59	ตาก	95,738.00	0.00	95,738.00	0.00	100.00
	ค่าใช้จ่ายโครงการขับเคลื่อนการเกษตรระดับหมู่บ้านสู่การผลิตสินค้าเกษตรมูลค่าสูง	25,578.00	0	25,578.00	-	100.00
	ค่าใช้จ่ายโครงการการสนับสนุนการขับเคลื่อนงานด้านการเกษตรในระดับพื้นที่	17,300.00	0	17,300.00	-	100.00
	ค่าใช้จ่ายเพื่ออำนวยความสะดวกโครงการอันเนื่องมาจากพระราชดำริ	52,860.00	0	52,860.00	-	100.00
60	สุโขทัย	131,700.00	0.00	131,700.00	0.00	100.00
	ค่าใช้จ่ายโครงการขับเคลื่อนการเกษตรระดับหมู่บ้านสู่การผลิตสินค้าเกษตรมูลค่าสูง	55,400.00	0	55,400.00	-	100.00
	ค่าใช้จ่ายโครงการการสนับสนุนการขับเคลื่อนงานด้านการเกษตรในระดับพื้นที่	17,300.00	0	17,300.00	-	100.00
	ค่าใช้จ่ายเพื่ออำนวยความสะดวกโครงการอันเนื่องมาจากพระราชดำริ	59,000.00	0	59,000.00	-	100.00
61	พิษณุโลก	149,700.00	0.00	149,700.00	0.00	100.00
	ค่าใช้จ่ายโครงการขับเคลื่อนการเกษตรระดับหมู่บ้านสู่การผลิตสินค้าเกษตรมูลค่าสูง	55,400.00	0	55,400.00	-	100.00
	ค่าใช้จ่ายโครงการการสนับสนุนการขับเคลื่อนงานด้านการเกษตรในระดับพื้นที่	17,300.00	0	17,300.00	-	100.00
	ค่าใช้จ่ายเพื่ออำนวยความสะดวกโครงการอันเนื่องมาจากพระราชดำริ	77,000.00	0	77,000.00	-	100.00
62	พิจิตร	102,600.00	0.00	102,600.00	0.00	100.00
	ค่าใช้จ่ายโครงการขับเคลื่อนการเกษตรระดับหมู่บ้านสู่การผลิตสินค้าเกษตรมูลค่าสูง	64,800.00	0	64,800.00	-	100.00
	ค่าใช้จ่ายโครงการการสนับสนุนการขับเคลื่อนงานด้านการเกษตรในระดับพื้นที่	20,800.00	0	20,800.00	-	100.00

ลำดับ	หน่วยงาน / รายการ	งบประมาณที่ได้รับจัดสรร	ผูกพัน	ผลเบิกจ่าย	คงเหลือ	%เบิก
	ค่าใช้จ่ายเพื่ออำนวยความสะดวกโครงการอันเนื่องมาจากพระราชดำริ	17,000.00	0	17,000.00	-	100.00
63	เพชรบูรณ์	108,300.00	0.00	108,300.00	0.00	100.00
	ค่าใช้จ่ายโครงการขับเคลื่อนการเกษตรระดับหมู่บ้านสู่การผลิตสินค้าเกษตรมูลค่าสูง	71,700.00	0	71,700.00	-	100.00
	ค่าใช้จ่ายโครงการการสนับสนุนการขับเคลื่อนงานด้านการเกษตรในระดับพื้นที่	19,600.00	0	19,600.00	-	100.00
	ค่าใช้จ่ายเพื่ออำนวยความสะดวกโครงการอันเนื่องมาจากพระราชดำริ	17,000.00	0	17,000.00	-	100.00
64	ราชบุรี	99,000.00	0.00	99,000.00	0.00	100.00
	ค่าใช้จ่ายโครงการขับเคลื่อนการเกษตรระดับหมู่บ้านสู่การผลิตสินค้าเกษตรมูลค่าสูง	58,600.00	0	58,600.00	-	100.00
	ค่าใช้จ่ายโครงการการสนับสนุนการขับเคลื่อนงานด้านการเกษตรในระดับพื้นที่	18,400.00	0	18,400.00	-	100.00
	ค่าใช้จ่ายเพื่ออำนวยความสะดวกโครงการอันเนื่องมาจากพระราชดำริ	22,000.00	0	22,000.00	-	100.00
65	กาญจนบุรี	557,000.00	0.00	557,000.00	0.00	100.00
	ค่าใช้จ่ายโครงการขับเคลื่อนการเกษตรระดับหมู่บ้านสู่การผลิตสินค้าเกษตรมูลค่าสูง	68,000.00	0	68,000.00	-	100.00
	ค่าใช้จ่ายโครงการการสนับสนุนการขับเคลื่อนงานด้านการเกษตรในระดับพื้นที่	22,000.00	0	22,000.00	-	100.00
	ค่าใช้จ่ายเพื่ออำนวยความสะดวกโครงการอันเนื่องมาจากพระราชดำริ	467,000.00	0	467,000.00	-	100.00
66	สุพรรณบุรี	349,000.00	0.00	349,000.00	0.00	100.00
	ค่าใช้จ่ายโครงการขับเคลื่อนการเกษตรระดับหมู่บ้านสู่การผลิตสินค้าเกษตรมูลค่าสูง	63,600.00	0	63,600.00	-	100.00
	ค่าใช้จ่ายโครงการการสนับสนุนการขับเคลื่อนงานด้านการเกษตรในระดับพื้นที่	18,400.00	0	18,400.00	-	100.00

ลำดับ	หน่วยงาน / รายการ	งบประมาณที่ได้รับจัดสรร	ผูกพัน	ผลเบิกจ่าย	คงเหลือ	%เบิก
	ค่าใช้จ่ายเพื่ออำนวยการขับเคลื่อนโครงการอันเนื่องมาจากพระราชดำริ	267,000.00	0	267,000.00	-	100.00
67	นครปฐม	81,000.00	0.00	81,000.00	0.00	100.00
	ค่าใช้จ่ายโครงการขับเคลื่อนการเกษตรระดับหมู่บ้านสู่การผลิตสินค้าเกษตรมูลค่าสูง	49,100.00	0	49,100.00	-	100.00
	ค่าใช้จ่ายโครงการการสนับสนุนการขับเคลื่อนงานด้านการเกษตรในระดับพื้นที่	14,900.00	0	14,900.00	-	100.00
	ค่าใช้จ่ายเพื่ออำนวยการขับเคลื่อนโครงการอันเนื่องมาจากพระราชดำริ	17,000.00	0	17,000.00	-	100.00
68	สมุทรสาคร	48,949.30	0.00	48,949.30	0.00	100.00
	ค่าใช้จ่ายโครงการขับเคลื่อนการเกษตรระดับหมู่บ้านสู่การผลิตสินค้าเกษตรมูลค่าสูง	19,099.30	0	19,099.30	-	100.00
	ค่าใช้จ่ายโครงการการสนับสนุนการขับเคลื่อนงานด้านการเกษตรในระดับพื้นที่	12,850.00	0	12,850.00	-	100.00
	ค่าใช้จ่ายเพื่ออำนวยการขับเคลื่อนโครงการอันเนื่องมาจากพระราชดำริ	17,000.00	0	17,000.00	-	100.00
69	สมุทรสงคราม	63,700.00	0.00	63,700.00	0.00	100.00
	ค่าใช้จ่ายโครงการขับเคลื่อนการเกษตรระดับหมู่บ้านสู่การผลิตสินค้าเกษตรมูลค่าสูง	36,600.00	0	36,600.00	-	100.00
	ค่าใช้จ่ายโครงการการสนับสนุนการขับเคลื่อนงานด้านการเกษตรในระดับพื้นที่	10,100.00	0	10,100.00	-	100.00
	ค่าใช้จ่ายเพื่ออำนวยการขับเคลื่อนโครงการอันเนื่องมาจากพระราชดำริ	17,000.00	0	17,000.00	-	100.00
70	เพชรบุรี	115,400.00	0.00	115,400.00	0.00	100.00
	ค่าใช้จ่ายโครงการขับเคลื่อนการเกษตรระดับหมู่บ้านสู่การผลิตสินค้าเกษตรมูลค่าสูง	62,300.00	0	62,300.00	-	100.00
	ค่าใช้จ่ายโครงการการสนับสนุนการขับเคลื่อนงานด้านการเกษตรในระดับพื้นที่	16,100.00	0	16,100.00	-	100.00

ลำดับ	หน่วยงาน / รายการ	งบประมาณที่ได้รับจัดสรร	ผูกพัน	ผลเบิกจ่าย	คงเหลือ	%เบิก
	ค่าใช้จ่ายเพื่ออำนวยความสะดวกโครงการอันเนื่องมาจากพระราชดำริ	37,000.00	0	37,000.00	-	100.00
71	ประจวบคีรีขันธ์	85,400.00	0.00	85,400.00	0.00	100.00
	ค่าใช้จ่ายโครงการขับเคลื่อนการเกษตรระดับหมู่บ้านสู่การผลิตสินค้าเกษตรมูลค่าสูง	52,300.00	0	52,300.00	-	100.00
	ค่าใช้จ่ายโครงการการสนับสนุนการขับเคลื่อนงานด้านการเกษตรในระดับพื้นที่	16,100.00	0	16,100.00	-	100.00
	ค่าใช้จ่ายเพื่ออำนวยความสะดวกโครงการอันเนื่องมาจากพระราชดำริ	17,000.00	0	17,000.00	-	100.00
72	นครศรีธรรมราช	430,200.00	0.00	430,200.00	0.00	100.00
	ค่าใช้จ่ายโครงการพัฒนาเกษตรกรรมยั่งยืนเพื่อการปรับตัวและบรรเทาผลกระทบจากการเปลี่ยนแปลงสภาพภูมิอากาศ	50,000.00	0	50,000.00	-	-
	ค่าใช้จ่ายโครงการขับเคลื่อนการเกษตรระดับหมู่บ้านสู่การผลิตสินค้าเกษตรมูลค่าสูง	109,300.00	0	109,300.00	-	100.00
	ค่าใช้จ่ายโครงการการสนับสนุนการขับเคลื่อนงานด้านการเกษตรในระดับพื้นที่	33,900.00	0	33,900.00	-	100.00
	ค่าใช้จ่ายเพื่ออำนวยความสะดวกโครงการอันเนื่องมาจากพระราชดำริ	237,000.00	0	237,000.00	-	100.00
73	กระบี่	125,400.00	0.00	125,400.00	0.00	100.00
	ค่าใช้จ่ายโครงการขับเคลื่อนการเกษตรระดับหมู่บ้านสู่การผลิตสินค้าเกษตรมูลค่าสูง	92,300.00	0	92,300.00	-	100.00
	ค่าใช้จ่ายโครงการการสนับสนุนการขับเคลื่อนงานด้านการเกษตรในระดับพื้นที่	16,100.00	0	16,100.00	-	100.00
	ค่าใช้จ่ายเพื่ออำนวยความสะดวกโครงการอันเนื่องมาจากพระราชดำริ	17,000.00	0	17,000.00	-	100.00
74	พังงา	85,400.00	0.00	85,400.00	0.00	100.00
	ค่าใช้จ่ายโครงการขับเคลื่อนการเกษตรระดับหมู่บ้านสู่การผลิตสินค้าเกษตรมูลค่าสูง	52,300.00	0	52,300.00	-	100.00

ลำดับ	หน่วยงาน / รายการ	งบประมาณที่ได้รับจัดสรร	ผูกพัน	ผลเบิกจ่าย	คงเหลือ	%เบิก
	ค่าใช้จ่ายโครงการการสนับสนุนการขับเคลื่อนงานด้านการเกษตรในระดับพื้นที่	16,100.00	0	16,100.00	-	100.00
	ค่าใช้จ่ายเพื่ออำนวยการขับเคลื่อนโครงการอันเนื่องมาจากพระราชดำริ	17,000.00	0	17,000.00	-	100.00
75	ภูเก็ต	63,700.00	0.00	63,695.00	5.00	99.99
	ค่าใช้จ่ายโครงการขับเคลื่อนการเกษตรระดับหมู่บ้านสู่การผลิตสินค้าเกษตรมูลค่าสูง	36,600.00	0	36,600.00	-	100.00
	ค่าใช้จ่ายโครงการการสนับสนุนการขับเคลื่อนงานด้านการเกษตรในระดับพื้นที่	10,100.00	0	10,095.00	5.00	99.95
	ค่าใช้จ่ายเพื่ออำนวยการขับเคลื่อนโครงการอันเนื่องมาจากพระราชดำริ	17,000.00	0	17,000.00	-	100.00
76	สุราษฎร์ธานี	133,000.00	0.00	133,000.00	0.00	100.00
	ค่าใช้จ่ายโครงการขับเคลื่อนการเกษตรระดับหมู่บ้านสู่การผลิตสินค้าเกษตรมูลค่าสูง	86,800.00	0	86,800.00	-	100.00
	ค่าใช้จ่ายโครงการการสนับสนุนการขับเคลื่อนงานด้านการเกษตรในระดับพื้นที่	29,200.00	0	29,200.00	-	100.00
	ค่าใช้จ่ายเพื่ออำนวยการขับเคลื่อนโครงการอันเนื่องมาจากพระราชดำริ	17,000.00	0	17,000.00	-	100.00
77	ระนอง	72,400.00	0.00	72,400.00	0.00	100.00
	ค่าใช้จ่ายโครงการขับเคลื่อนการเกษตรระดับหมู่บ้านสู่การผลิตสินค้าเกษตรมูลค่าสูง	42,900.00	0	42,900.00	-	100.00
	ค่าใช้จ่ายโครงการการสนับสนุนการขับเคลื่อนงานด้านการเกษตรในระดับพื้นที่	12,500.00	0	12,500.00	-	100.00
	ค่าใช้จ่ายเพื่ออำนวยการขับเคลื่อนโครงการอันเนื่องมาจากพระราชดำริ	17,000.00	0	17,000.00	-	100.00
78	ชุมพร	250,400.00	0.00	250,400.00	0.00	100.00
	ค่าใช้จ่ายโครงการขับเคลื่อนการเกษตรระดับหมู่บ้านสู่การผลิตสินค้าเกษตรมูลค่าสูง	52,300.00	0	52,300.00	-	100.00

ลำดับ	หน่วยงาน / รายการ	งบประมาณที่ได้รับจัดสรร	ผูกพัน	ผลเบิกจ่าย	คงเหลือ	%เบิก
	ค่าใช้จ่ายโครงการการสนับสนุนการขับเคลื่อนงานด้านการเกษตรในระดับพื้นที่	16,100.00	0	16,100.00	-	100.00
	ค่าใช้จ่ายเพื่ออำนวยการขับเคลื่อนโครงการอันเนื่องมาจากพระราชดำริ	182,000.00	0	182,000.00	-	100.00
79	สงขลา	1,460,700.00	0.00	1,460,700.00	0.00	100.00
	ค่าใช้จ่ายโครงการขับเคลื่อนการเกษตรระดับหมู่บ้านสู่การผลิตสินค้าเกษตรมูลค่าสูง	87,400.00	0	87,400.00	-	100.00
	ค่าใช้จ่ายโครงการตำบลมั่นคง มั่งคั่ง ยั่งยืน ในจังหวัดชายแดนใต้	1,265,700.00	0	1,265,700.00	-	100.00
	ค่าใช้จ่ายโครงการการสนับสนุนการขับเคลื่อนงานด้านการเกษตรในระดับพื้นที่	25,600.00	0	25,600.00	-	100.00
	ค่าใช้จ่ายเพื่ออำนวยการขับเคลื่อนโครงการอันเนื่องมาจากพระราชดำริ	82,000.00	0	82,000.00	-	100.00
80	สตูล	101,000.00	0.00	101,000.00	0.00	100.00
	ค่าใช้จ่ายโครงการขับเคลื่อนการเกษตรระดับหมู่บ้านสู่การผลิตสินค้าเกษตรมูลค่าสูง	69,100.00	0	69,100.00	-	100.00
	ค่าใช้จ่ายโครงการการสนับสนุนการขับเคลื่อนงานด้านการเกษตรในระดับพื้นที่	14,900.00	0	14,900.00	-	100.00
	ค่าใช้จ่ายเพื่ออำนวยการขับเคลื่อนโครงการอันเนื่องมาจากพระราชดำริ	17,000.00	0	17,000.00	-	100.00
81	ตรัง	94,000.00	0.00	93,999.48	0.52	100.00
	ค่าใช้จ่ายโครงการขับเคลื่อนการเกษตรระดับหมู่บ้านสู่การผลิตสินค้าเกษตรมูลค่าสูง	58,600.00	0	58,599.48	0.52	100.00
	ค่าใช้จ่ายโครงการการสนับสนุนการขับเคลื่อนงานด้านการเกษตรในระดับพื้นที่	18,400.00	0	18,400.00	-	100.00
	ค่าใช้จ่ายเพื่ออำนวยการขับเคลื่อนโครงการอันเนื่องมาจากพระราชดำริ	17,000.00	-	17,000.00	-	100.00
82	พัทลุง	205,300.00	0.00	205,300.00	0.00	100.00

ลำดับ	หน่วยงาน / รายการ	งบประมาณที่ได้รับจัดสรร	ผูกพัน	ผลเบิกจ่าย	คงเหลือ	%เบิก
	ค่าใช้จ่ายโครงการขับเคลื่อนการเกษตรระดับหมู่บ้านสู่การผลิตสินค้าเกษตรมูลค่าสูง	61,700.00	0	61,700.00	-	100.00
	ค่าใช้จ่ายโครงการการสนับสนุนการขับเคลื่อนงานด้านการเกษตรในระดับพื้นที่	19,600.00	0	19,600.00	-	100.00
	ค่าใช้จ่ายเพื่ออำนวยการขับเคลื่อนโครงการอันเนื่องมาจากพระราชดำริ	124,000.00	0	124,000.00	-	100.00
83	ปัตตานี	3,614,490.00	0.00	3,614,489.08	0.92	100.00
	ค่าใช้จ่ายโครงการขับเคลื่อนการเกษตรระดับหมู่บ้านสู่การผลิตสินค้าเกษตรมูลค่าสูง	64,800.00	-	64,799.36	0.64	100.00
	ค่าใช้จ่ายโครงการตำบลมั่นคง มั่งคั่ง ยั่งยืน ในจังหวัดชายแดนใต้	3,506,890.00	0	3,506,889.74	0.26	100.00
	ค่าใช้จ่ายโครงการการสนับสนุนการขับเคลื่อนงานด้านการเกษตรในระดับพื้นที่	20,800.00	0	20,800.00	-	100.00
	ค่าใช้จ่ายเพื่ออำนวยการขับเคลื่อนโครงการอันเนื่องมาจากพระราชดำริ	22,000.00	0	21,999.98	0.02	100.00
84	ยะลา	1,865,010.00	0.00	1,865,010.00	0.00	100.00
	ค่าใช้จ่ายโครงการขับเคลื่อนการเกษตรระดับหมู่บ้านสู่การผลิตสินค้าเกษตรมูลค่าสูง	52,300.00	0	52,300.00	-	100.00
	ค่าใช้จ่ายโครงการตำบลมั่นคง มั่งคั่ง ยั่งยืน ในจังหวัดชายแดนใต้	1,774,610.00	0	1,774,610.00	-	100.00
	ค่าใช้จ่ายโครงการการสนับสนุนการขับเคลื่อนงานด้านการเกษตรในระดับพื้นที่	16,100.00	0	16,100.00	-	100.00
	ค่าใช้จ่ายเพื่ออำนวยการขับเคลื่อนโครงการอันเนื่องมาจากพระราชดำริ	22,000.00	0	22,000.00	-	100.00
85	นราธิวาส	2,852,010.00	0.00	2,852,010.00	0.00	100.00
	ค่าใช้จ่ายโครงการขับเคลื่อนการเกษตรระดับหมู่บ้านสู่การผลิตสินค้าเกษตรมูลค่าสูง	68,000.00	0	68,000.00	-	100.00
	ค่าใช้จ่ายโครงการตำบลมั่นคง มั่งคั่ง ยั่งยืน ในจังหวัดชายแดนใต้	2,385,010.00	0	2,385,010.00	-	100.00
	ค่าใช้จ่ายโครงการการสนับสนุนการขับเคลื่อนงานด้านการเกษตรในระดับพื้นที่	22,000.00	0	22,000.00	-	100.00

ลำดับ	หน่วยงาน / รายการ	งบประมาณที่ได้รับจัดสรร	ผูกพัน	ผลเบิกจ่าย	คงเหลือ	%เบิก
	ค่าใช้จ่ายเพื่ออำนวยความสะดวกโครงการอันเนื่องมาจากพระราชดำริ	377,000.00	-	377,000.00	-	100.00
86	บึงกาฬ	130,400.00	0.00	130,400.00	0.00	100.00
	ค่าใช้จ่ายโครงการขับเคลื่อนการเกษตรระดับหมู่บ้านสู่การผลิตสินค้าเกษตรมูลค่าสูง	92,300.00	0	92,300.00	-	100.00
	ค่าใช้จ่ายโครงการการสนับสนุนการขับเคลื่อนงานด้านการเกษตรในระดับพื้นที่	16,100.00	0	16,100.00	-	100.00
	ค่าใช้จ่ายเพื่ออำนวยความสะดวกโครงการอันเนื่องมาจากพระราชดำริ	22,000.00	0	22,000.00	-	100.00

สรุปผลการเบิกจ่ายเงินงบกลางประจำปีงบประมาณ พ.ศ. 2567

ข้อมูล ณ วันที่ 30 กันยายน 2567

ลำดับ	รายการ	งบประมาณที่ได้รับ	กันเงินเหลือปี เสมือนมีหนี้ผูกพัน	ผูกพัน	ผลเบิกจ่าย	คงเหลือ	%เบิก	หมายเหตุ
	รวม สป.กษ.	67,201,048.00	7,720,826.57	619,947.08	48,097,673.78	10,762,600.57	71.57	
1	ค่าใช้จ่ายตามโครงการอันเนื่องมาจากพระราชดำริ ให้จังหวัด นครศรีธรรมราช	136,955.00			136,955.00	-	100.00	สำนักงบประมาณที่ นร 0707/2275 ลว28 ชค2566, นร 0701/1096 ลว4มค2567
2	โครงการโรงเรียนลูกพระดาบส สมุทรปราการ มูลนิธิพระดาบส	17,034,128.00			17,034,128.00	-	100.00	สำนักงบประมาณที่ นร 0707/4945 ลว4 เมย2567
3	โครงการต่อยอดโครงการอาคารอัดน้ำบ้านเนินทองพร้อมระบบส่งน้ำ อันเนื่องมาจากพระราชดำริ อำเภอละอุ่น จังหวัด	380,790.00			380,790.00	-	100.00	สำนักงบประมาณที่ นร 0707/4945 ลว4 เมย2567
4	ค่าครุภัณฑ์ เพื่อเป็นค่าใช้จ่ายในการซ่อมแซมอาคารกระทรวง เกษตรและสหกรณ์ที่ได้รับความเสียหายจากเหตุเพลิงไหม้ ดังนี้ 1. ครุภัณฑ์สำนักงาน 2. ครุภัณฑ์คอมพิวเตอร์	4,353,131.00	3,042,500.00		1,024,479.52	286,151.48	23.53	สำนักงบประมาณที่ นร 0707/8059 ลว17 กค2567
5	ค่าที่ดินและสิ่งก่อสร้าง รายการค่าจัดจ้างซ่อมแซมโครงสร้างอาคาร เพื่อเป็นค่าใช้จ่ายในการซ่อมแซมอาคารกระทรวง เกษตรและสหกรณ์ที่ได้รับความเสียหายจากเหตุเพลิงไหม้	4,681,454.00	4,678,326.57			3,127.43	-	สำนักงบประมาณที่ นร 0707/8059 ลว17 กค2567
6	ค่าใช้จ่ายในการขนย้ายไปและกลับของข้าราชการที่ประจำการในต่างประเทศของสำนักงานปลัดกระทรวงเกษตรและสหกรณ์	10,813,100.00			4,917,244.20	5,895,855.80	45.47	สำนักงบประมาณที่ นร 0707/9405 ลว26 สค2567
7	ค่าบำรุงสมาชิกองค์การอาหารและเกษตรแห่งสหประชาชาติ (FAO)	4,244,900.00			4,244,900.00	-	100.00	สำนักงบประมาณที่ นร 0707/9405 ลว26 สค2567
8	ค่าใช้จ่ายในการเจรจาและประชุมนานาชาติ	5,593,300.00			2,207,900.00	3,385,400.00	39.47	สำนักงบประมาณที่ นร 0707/9405 ลว26 สค2567
9	ค่าใช้จ่ายโครงการสนับสนุนการขับเคลื่อนงานด้านการเกษตรในระดับพื้นที่	19,177,300.00		609,947.08	17,756,687.06	810,665.86	92.59	สำนักงบประมาณที่ นร 0707/9405 ลว26 สค2567
10	ค่าใช้จ่ายโครงการปลูกข้าวเพื่อบริโภคครบวงจรในเขตนิคมสหกรณ์อ่าวลึกอันเนื่องมาจากพระราชดำริ ตำบลปลายพระยา อำเภอปลายพระยา จังหวัดกระบี่	30,640.00		10,000.00	1,200.00	19,440.00	3.92	สำนักงบประมาณที่ นร 0707/9013 ลว16 สค2567
11	ค่าใช้จ่ายโครงการต่อยอดโครงการปรับปรุงคลองผันน้ำร่องสัก และโครงการก่อสร้างฝายร่องขุยพร้อมระบบส่งน้ำอันเนื่องมาจากพระราชดำริ ตำบลบ้านป็น อำเภอดอกคำใต้ จังหวัดพะเยา	336,800.00			65,800.00	271,000.00	19.54	สำนักงบประมาณที่ นร 0707/9013 ลว16 สค2567
12	ค่าใช้จ่ายโครงการต่อยอดบริเวณพื้นที่โครงการพัฒนาลุ่มน้ำป่าสักอันเนื่องมาจากพระราชดำริ อำเภอชัยบาดาล จังหวัดลพบุรี (โครงการส่งเสริมการพัฒนากาเกษตรสู่ความยั่งยืน)	418,550.00			327,590.00	90,960.00	78.27	สำนักงบประมาณที่ นร 0707/9013 ลว16 สค2567

รายละเอียดเงินโอนเบิกแทน ประจำปีงบประมาณ พ.ศ. 2567

ตั้งแต่วันที่ 1 ตุลาคม 2566 - 30 กันยายน 2567

ลำดับที่	หน่วยงานรับโอน	งบรายจ่าย	รายการ	เงินโอนเบิกแทน	โอนคืน	โอนเบิกแทนสุทธิ	ผูกพัน	เบิกจ่าย	คงเหลือ	% เบิก
รวม				6,253,988.00	50,335.20	6,203,652.80	340,070.00	5,863,582.72	0.08	94.52
1	กรมส่งเสริมการเกษตร	งบดำเนินงาน	ค่าใช้จ่ายในการสนับสนุนวิทยุกระจายเสียงเพื่อการเกษตร	62,100.00		62,100.00		62,099.92	0.08	100.00
	กรมส่งเสริมการเกษตร	งบดำเนินงาน	ค่าใช้จ่ายแรกนา	2,323,620.00	6,661.35	2,316,958.65		2,316,958.65	-	100.00
	กรมส่งเสริมการเกษตร	งบดำเนินงาน	ค่าใช้จ่ายแรกนา	198,000.00		198,000.00	198,000.00	-	-	-
2	สำนักงานตำรวจแห่งชาติ	งบดำเนินงาน	ค่าน้ำมันอากาศยาน	341,922.00		341,922.00		341,922.00	-	100.00
	สำนักงานตำรวจแห่งชาติ	งบดำเนินงาน	ค่าใช้จ่ายแรกนา	145,920.00		145,920.00		145,920.00	-	100.00
3	กรมส่งเสริมสหกรณ์	งบดำเนินงาน	ค่าใช้จ่ายแรกนา	500,000.00	6.60	499,993.40		499,993.40	-	100.00
4	กรมการข้าว	งบดำเนินงาน	ค่าใช้จ่ายแรกนา	621,000.00	1,738.25	619,261.75		619,261.75	-	100.00
5	กรมปศุสัตว์	งบดำเนินงาน	ค่าใช้จ่ายแรกนา	170,000.00		170,000.00		170,000.00	-	100.00
6	กรมชลประทาน	งบดำเนินงาน	ค่าใช้จ่ายแรกนา	450,000.00	27,377.00	422,623.00		422,623.00	-	100.00
7	กรมฝนหลวงและการบินเกษตร	งบดำเนินงาน	ค่าใช้จ่ายแรกนา	31,993.00		31,993.00		31,993.00	-	100.00
8	กรมศิลปากร	งบดำเนินงาน	ค่าใช้จ่ายแรกนา	25,000.00		25,000.00		25,000.00	-	100.00
9	กรุงเทพมหานคร	งบดำเนินงาน	ค่าใช้จ่ายแรกนา	38,000.00	1,400.00	36,600.00		36,600.00	-	100.00
10	กรมโยธาธิการและผังเมือง	งบดำเนินงาน	ค่าใช้จ่ายแรกนา	813,000.00		813,000.00		813,000.00	-	100.00
11	กรมประชาสัมพันธ์	งบดำเนินงาน	ค่าใช้จ่ายแรกนา	30,000.00		30,000.00		30,000.00	-	100.00
12	กระทรวงสาธารณสุข	งบดำเนินงาน	ค่าใช้จ่ายแรกนา	88,000.00	13,152.00	74,848.00		74,848.00	-	100.00
13	กองทัพบก	งบดำเนินงาน	ค่าใช้จ่ายแรกนา	214,933.00		214,933.00	51,070.00	163,863.00	-	76.24
14	กองทัพอากาศ	งบดำเนินงาน	ค่าใช้จ่ายแรกนา	188,500.00		188,500.00	91,000.00	97,500.00	-	51.72
15	กองทัพเรือ	งบดำเนินงาน	ค่าใช้จ่ายแรกนา	12,000.00		12,000.00		12,000.00	-	100.00

รายละเอียดเงินรับเบิกแทน ประจำปีงบประมาณ พ.ศ. 2567

ตั้งแต่วันที่ 1 ตุลาคม 2566 - 30 กันยายน 2567

ลำดับที่	หน่วยงานเจ้าของงบประมาณ	งบรายจ่าย	รายการ	เงินรับเบิกแทน	โอนกลับ	รับเบิกแทนสุทธิ	ผูกพัน	เบิกจ่าย	คงเหลือ	% เบิกจ่าย
รวม				42,459,489.51	11,571,938.74	30,887,550.77	-	30,886,792.36	758.41	100.00
1	สำนักเลขาธิการนายกรัฐมนตรี	งบบุคลากร	เงินเดือนและเงินประจำตำแหน่งของข้าราชการการเมือง	6,680,131.61	456,691.35	6,223,440.26		6,223,440.26	0.00	100.00
	สำนักเลขาธิการนายกรัฐมนตรี	งบดำเนินงาน	ค่าตอบแทนผู้ช่วยรัฐมนตรี	551,612.90	79,032.26	472,580.64		472,580.64	0.00	100.00
2	สำนักงานมาตรฐานสินค้าเกษตรและอาหารแห่งชาติ	งบดำเนินงาน	อบรม ประจำปี 2567	641,000.00	287,981.00	353,019.00		353,019.00	0.00	100.00
	สำนักงานมาตรฐานสินค้าเกษตรและอาหารแห่งชาติ	งบรายจ่ายอื่น	สนับสนุน สปช	800,000.00		800,000.00		799,999.97	0.03	100.00
	สำนักงานมาตรฐานสินค้าเกษตรและอาหารแห่งชาติ	งบดำเนินงาน	โครงการ Q	3,192,300.00	15,500.00	3,176,800.00		3,176,630.38	169.62	99.99
3	สำนักงานเศรษฐกิจการเกษตร	งบดำเนินงาน	อบรม ประจำปี 2567	635,000.00	184,156.10	450,843.90		450,843.90	0.00	100.00
4	กรมตรวจบัญชีสหกรณ์	งบดำเนินงาน	อบรม ประจำปี 2567	2,295,600.00	912,151.00	1,383,449.00		1,383,449.00	0.00	100.00
5	กรมการข้าว	งบดำเนินงาน	อบรม ประจำปี 2567	1,312,000.00	525,094.00	786,906.00		786,906.00	0.00	100.00
6	กรมฝนหลวงและการบินเกษตร	งบดำเนินงาน	จัดงานวันพระบิดา	1,500,000.00		1,500,000.00		1,499,999.42	0.58	100.00
	กรมฝนหลวงและการบินเกษตร	งบดำเนินงาน	อบรม ประจำปี 2567	512,120.00	139,611.00	372,509.00		372,509.00	0.00	100.00
7	กรมวิชาการเกษตร	งบดำเนินงาน	อบรม ประจำปี 2567	1,292,000.00	612,924.00	679,076.00		679,076.00	0.00	100.00
8	กรมหม่อนไหม	งบดำเนินงาน	อบรม ประจำปี 2567	380,040.00	116,212.00	263,828.00		263,828.00	0.00	100.00
	กรมหม่อนไหม	งบดำเนินงาน	ค่าจัดงาน	360,000.00		360,000.00		359,999.82	0.18	100.00
9	กรมพัฒนาที่ดิน	งบดำเนินงาน	อบรม ประจำปี 2567	6,125,600.00	1,775,056.48	4,350,543.52		4,350,543.52	0.00	100.00
10	กรมชลประทาน	งบดำเนินงาน	อบรม ประจำปี 2567	4,740,000.00	2,406,636.85	2,333,363.15		2,333,363.15	0.00	100.00
11	สำนักงานการปฏิรูปที่ดินเพื่อเกษตรกรรม	งบดำเนินงาน	อบรม ประจำปี 2567	246,000.00	104,794.00	141,206.00		141,203.00	3.00	100.00
12	กรมปศุสัตว์	งบดำเนินงาน	อบรม ประจำปี 2567	1,702,285.00	411,046.00	1,291,239.00		1,290,654.00	585.00	99.95
13	กรมส่งเสริมการเกษตร	งบดำเนินงาน	อบรม ประจำปี 2567	2,341,600.00	841,841.00	1,499,759.00		1,499,759.00	0.00	100.00
14	กรมส่งเสริมสหกรณ์	งบดำเนินงาน	อบรม ประจำปี 2567	2,130,200.00	792,234.00	1,337,966.00		1,337,966.00	0.00	100.00
15	กรมประมง	งบดำเนินงาน	อบรม ประจำปี 2567	842,600.00	142,926.58	699,673.42		699,673.42	0.00	100.00
	กรมประมง	งบดำเนินงาน	อบรม ประจำปี 2567	1,697,540.00	553,605.00	1,143,935.00		1,143,935.00	0.00	100.00
	กรมประมง	งบดำเนินงาน	อบรม ประจำปี 2567	2,481,860.00	1,214,446.12	1,267,413.88		1,267,413.88	0.00	100.00

สรุปเงินไว้เบิกเหลือมปี สำนักงานปลัดกระทรวงเกษตรและสหกรณ์

ณ วันที่ 30 กันยายน 2567

สรุปเงินกันไว้เบิกเหลือมปี 2566

งบรายจ่าย	มีหนี้ (ผ่าน PO)			เบิกจ่าย	เสมือนมีหนี้				เบิกจ่าย	รวม				%เบิกจ่าย
	อนุมัติ	เบิกจ่าย	คงเหลือ		อนุมัติ	ผูกพัน	เบิกจ่าย	คงเหลือ		อนุมัติ	ผูกพัน	เบิกจ่าย	คงเหลือ	
งบบุคลากร	-	-	-	-	-	-	-	-	-	-	-	-	-	-
งบดำเนินงาน			-	-	-	-	-	-	-	-	-	-	-	-
งบลงทุน	266,400.00	266,400.00	-	100.00	-	-	-	-	-	266,400.00	-	266,400.00	-	100.00
งบเงินอุดหนุน	-	-	-	-	94,929.67	-	72,650.00	22,279.67	76.53	94,929.67	-	72,650.00	22,279.67	76.53
งบรายจ่ายอื่น			-	-	-	-	-	-	-	-	-	-	-	-
งบกลาง	-	-	-	-	-	-	-	-	-	-	-	-	-	-
รวม	266,400.00	266,400.00	-	100.00	94,929.67	-	72,650.00	22,279.67	76.53	361,329.67	-	339,050.00	22,279.67	93.83

รายละเอียดเงินกันไว้เบิกเหลือในปี

ผลเบิกจ่ายเงินกันไว้เบิกเหลือในปี ณ วันที่ 30 กันยายน 2567

ลำดับ ที่	งบรายจ่าย	รายการ	จำนวนเงินกัน	เบิกจ่าย	คงเหลือ	% เบิก	คำชี้แจงของหน่วยงาน ณ 30 กันยายน 2567
	กองคลัง		266,400.00	266,400.00	-		
1	งบลงทุน	- เครื่องแต่งกายพระยาแรกนา ด้วยวิธีคัดเลือก (เงินกันปี 2566 เลขที่เอกสารเงินกัน 4100300968)	266,400.00	266,400.00	-	100.00	
	สถาบันเกษตรราธิการ		94,929.67	72,650.00	22,279.67		
1	งบเงินอุดหนุน	- ค่าใช้จ่ายทุนการศึกษา (เงินกันปี 2566 เลขที่เอกสารเงินกัน CK00002625)	94,929.67	72,650.00	22,279.67	76.53	ทุนฝึกอบรมภาษาจีน ณ มหาวิทยาลัยหัวเฉียว สาธารณรัฐประชาชนจีน มีการยกเลิกรายการทัศนศึกษา ทำให้มีงบประมาณคงเหลือ
			361,329.67	339,050.00	22,279.67	93.83	