



รองปลัดฯ (นางอัญชลี)  
รับที่ ๓๖๓  
วันที่ ๑๙ ธ.ค. ๖๗ เวลา ๐๙.๓๕

ผู้ช่วยปลัดฯ (นายพรเทพ)  
รับที่ ๓๐๗  
วันที่ ๑๙ ธ.ค. ๖๗ เวลา ๑๕.๓๗

ผู้ช่วยปลัดฯ (นายฉัตร)  
รับที่ ๒๐๗๕  
วันที่ ๑๙ ธ.ค. ๖๗ เวลา ๑๕.๒๖

## บันทึกข้อความ

ส่วนราชการ สำนักงานปลัดกระทรวงเกษตรและสหกรณ์ กองคลัง กลุ่มงบประมาณ โทร. ๒๓๘

ที่ กษ ๐๒๐๓ / ๗๖๐๔

วันที่ ๑๗ ธันวาคม ๒๕๖๗

เรื่อง รายงานผลการเบิกจ่ายเงินงบประมาณจากระบบ New GFMS Thai ประจำปีงบประมาณ

พ.ศ. ๒๕๖๘ ประจำปีเดือน พฤศจิกายน ๒๕๖๗

เรียน ปลัดกระทรวงเกษตรและสหกรณ์

กองคลังได้จัดทำรายงานผลการเบิกจ่ายเงินงบประมาณจากระบบ New GFMS Thai ของสำนักงานปลัดกระทรวงเกษตรและสหกรณ์ ณ วันที่ ๓๐ พฤศจิกายน ๒๕๖๗ สรุปได้ดังนี้

๑. สำนักงานปลัดกระทรวงเกษตรและสหกรณ์ ได้รับจัดสรรงบประมาณ จำนวน ๑,๐๓๒.๐๗ ล้านบาท ภาพรวมก่อนนี้ผูกพันจำนวน ๒๖.๗๑ ล้านบาท เบิกจ่ายจำนวน ๒๖๗.๑๔ ล้านบาท คิดเป็นการเบิกจ่ายร้อยละ ๒๕.๘๘ สูงกว่าเป้าเบิกจ่ายร้อยละ ๗.๘๘ (เป้าเบิกจ่าย กำหนดร้อยละ ๑๘.๐๐) และมีการใช้จ่าย (เบิกจ่าย+PO) จำนวน ๒๙๓.๘๘ ล้านบาท คิดเป็นการใช้จ่ายร้อยละ ๒๘.๔๗ สูงกว่าเป้าใช้จ่าย ร้อยละ ๓.๘๐ (เป้าใช้จ่าย กำหนดร้อยละ ๒๔.๖๗) จำแนกเป็น

๑.๑ รายงานประจำปี ได้รับจัดสรรงบประมาณ จำนวน ๘๗๘.๔๖ ล้านบาท ก่อนนี้ผูกพัน จำนวน ๑๕.๐๑ ล้านบาท เบิกจ่ายจำนวน ๒๕๐.๘๗ ล้านบาท คิดเป็นการเบิกจ่ายร้อยละ ๒๘.๕๖ สูงกว่า เป้าเบิกจ่ายร้อยละ ๕.๒๓ (เป้าเบิกจ่าย กำหนดร้อยละ ๒๓.๓๓) และมีการใช้จ่าย (เบิกจ่าย+PO) จำนวน ๒๖๕.๘๙ ล้านบาท คิดเป็นการใช้จ่ายร้อยละ ๓๐.๒๗ สูงกว่าเป้าใช้จ่ายร้อยละ ๖.๒๗ (เป้าใช้จ่าย กำหนดร้อยละ ๒๔) ประกอบด้วย

๑.๑.๑ งบบุคลากร ได้รับจัดสรรงบประมาณจำนวน ๕๕๙.๘๓ ล้านบาท เบิกจ่ายและ ใช้จ่ายแล้วจำนวน ๑๖๐.๗๐ ล้านบาท คิดเป็นเบิกจ่ายและใช้จ่ายร้อยละ ๒๘.๗๐

๑.๑.๒ งบดำเนินงาน (ภาพรวม) ได้รับจัดสรรงบประมาณจำนวน ๑๘๔.๕๕ ล้านบาท ก่อนนี้ผูกพันจำนวน ๑๔.๙๕ ล้านบาท เบิกจ่ายจำนวน ๖๗.๓๓ ล้านบาท คิดเป็นการเบิกจ่ายร้อยละ ๓๖.๔๘ และมีการใช้จ่าย (เบิกจ่าย+PO) จำนวน ๘๒.๒๘ ล้านบาท คิดเป็นการใช้จ่ายร้อยละ ๔๔.๕๘ จำแนกเป็น

- แผนงานบุคลากรภาครัฐ ได้รับจัดสรรงบประมาณจำนวน ๔๓.๙๐ ล้านบาท เบิกจ่ายและใช้จ่ายจำนวน ๒๙.๗๒ ล้านบาท คิดเป็นเบิกจ่ายและใช้จ่ายร้อยละ ๖๗.๖๙

- แผนงานพื้นฐานฯ ได้รับจัดสรรงบประมาณจำนวน ๑๔๐.๖๕ ล้านบาท ก่อนนี้ผูกพันจำนวน ๑๔.๙๕ ล้านบาท เบิกจ่ายจำนวน ๓๗.๖๑ ล้านบาท คิดเป็นการเบิกจ่ายร้อยละ ๒๖.๗๔ และมีการใช้จ่าย (เบิกจ่าย+PO) จำนวน ๕๒.๕๖ ล้านบาท คิดเป็นการใช้จ่ายร้อยละ ๓๗.๓๗

๑.๑.๓ งบเงินอุดหนุน ได้รับจัดสรรงบประมาณจำนวน ๗๗.๗๒ ล้านบาท เบิกจ่าย และใช้จ่ายจำนวน ๑๒.๔๓ ล้านบาท คิดเป็นการเบิกจ่ายและใช้จ่ายร้อยละ ๑๕.๙๙

๑.๑.๔ งบรายจ่ายอื่น ได้รับจัดสรรงบประมาณจำนวน ๕๖.๓๖ ล้านบาท ก่อนนี้ผูกพัน จำนวน ๐.๐๗ ล้านบาท เบิกจ่ายจำนวน ๑๐.๔๑ ล้านบาท คิดเป็นการเบิกจ่ายร้อยละ ๑๘.๔๘ และมีการใช้จ่าย (เบิกจ่าย+PO) จำนวน ๑๐.๔๘ ล้านบาท คิดเป็นการใช้จ่ายร้อยละ ๑๘.๖๐

๑.๒ รายงานลงทุน...

๑.๒ รายจ่ายลงทุน ได้รับจัดสรรงบประมาณจำนวน ๑๕๓.๖๐ ล้านบาท ก่อหนี้ผูกพันจำนวน ๑๑.๖๙ ล้านบาท เบิกจ่ายจำนวน ๑๖.๒๗ ล้านบาท คิดเป็นการเบิกจ่ายร้อยละ ๑๐.๕๙ ต่ำกว่าเป้าเบิกจ่ายร้อยละ ๐.๗๔ (เป้าเบิกจ่าย กำหนดร้อยละ ๑๑.๓๓) และมีการใช้จ่าย (เบิกจ่าย+PO) จำนวน ๒๗.๙๖ ล้านบาท คิดเป็นการใช้จ่ายร้อยละ ๑๘.๒๐ ต่ำกว่าเป้าการเบิกจ่าย ๗.๘๐ (เป้าการใช้จ่าย กำหนดร้อยละ ๒๖) ประกอบด้วย

๑.๒.๑ งบลงทุน ได้รับจัดสรรงบประมาณจำนวน ๑๓๖.๖๕ ล้านบาท ก่อหนี้ผูกพันจำนวน ๔.๔๔ ล้านบาท เบิกจ่ายจำนวน ๑๕.๕๒ ล้านบาท คิดเป็นการเบิกจ่ายร้อยละ ๑๑.๓๖ และมีการใช้จ่าย (เบิกจ่าย+PO) จำนวน ๑๙.๙๗ ล้านบาท คิดเป็นการใช้จ่ายร้อยละ ๑๔.๖๑

๑.๒.๒ งบดำเนินงาน (เบิกจ่ายลักษณะรายจ่ายลงทุน) ได้รับจัดสรรงบประมาณจำนวน ๑๖.๙๖ ล้านบาท ก่อหนี้ผูกพันจำนวน ๗.๒๕ ล้านบาท เบิกจ่ายจำนวน ๐.๗๕ ล้านบาท คิดเป็นการเบิกจ่ายร้อยละ ๔.๔๐ และมีการใช้จ่าย(เบิกจ่าย+PO) จำนวน ๗.๙๙ ล้านบาท คิดเป็นการใช้จ่ายร้อยละ ๔๗.๑๔

๒. ผลการใช้จ่าย (เบิกจ่าย+PO) และผลการเบิกจ่ายเงินงบประมาณที่ได้รับจัดสรรภาพรวมรายหน่วยงาน สรุปได้ดังนี้

ลำดับ	สำนัก/กอง	การใช้จ่ายร้อยละ	เบิกจ่ายร้อยละ
๑	สำนักงานที่ปรึกษาการเกษตรต่างประเทศ	๙๒.๑๓	๙๒.๑๓
๒	กองคลัง	๓๑.๐๓	๒๑.๔๖
๓	สำนักงานรัฐมนตรี	๒๗.๖๗	๑๔.๘๐
๔	กองเกษตรสารนิเทศ	๒๖.๔๖	๑๙.๙๓
๕	กองบริหารงานกองทุนสงเคราะห์เกษตรกร	๒๕.๔๖	๒๓.๙๒
๖	ศูนย์เทคโนโลยีสารสนเทศและการสื่อสาร	๒๕.๐๓	๔.๔๙
๗	สำนักงานเลขาธิการคณะกรรมการส่งเสริมและพัฒนาระบบเกษตรพันธสัญญา	๒๔.๙๗	๒๔.๘๕
๘	สำนักบริหารกองทุนเพื่อช่วยเหลือเกษตรกรและรับเรื่องร้องเรียน	๒๒.๕๒	๒๒.๕๒
๙	สำนักงานเกษตรและสหกรณ์จังหวัด ๗๖ จังหวัด	๒๒.๒๘	๒๑.๕๕
๑๐	สำนักตรวจราชการ	๒๒.๑๖	๒๒.๑๔
๑๑	กองการเจ้าหน้าที่	๒๑.๔๐	๒๑.๓๑
๑๒	สำนักพัฒนาระบบบริหาร	๒๑.๑๑	๒๑.๑๑
๑๓	สำนักตรวจสอบภายใน	๒๑.๐๕	๒๑.๐๓
๑๔	ศูนย์ปฏิบัติการต่อต้านการทุจริต	๒๐.๓๘	๒๐.๓๑
๑๕	สำนักการเกษตรต่างประเทศ	๑๙.๗๘	๑๙.๗๗
๑๖	สำนักกฎหมาย	๑๙.๕๓	๑๙.๓๕
๑๗	กองกลาง	๑๘.๒๖	๑๘.๒๐
๑๘	กองนโยบายเทคโนโลยีเพื่อการเกษตรและเกษตรกรรมยั่งยืน	๑๕.๗๒	๑๕.๖๐
๑๙	สถาบันเกษตรกรบริการ	๑๔.๖๑	๑๔.๔๕
๒๐	สำนักแผนงานและโครงการพิเศษ	๑๓.๘๘	๑๑.๘๕
๒๑	กองประสานงานโครงการพระราชดำริ	๑๓.๗๑	๑๓.๕๙

๓. เงินโอนเบิกแทนให้หน่วยงานอื่น จำนวน ๐.๐๙ ล้านบาท ยังไม่มีการเบิกจ่าย

๔. เงินรับเบิกแทน ...

๔. เงินรับเบิกแทนจากหน่วยงานอื่น จำนวน ๗.๙๘ ล้านบาท ก่อหนี้ผูกพันจำนวน ๐.๐๕ ล้านบาท เบิกจ่ายจำนวน ๒.๘๓ ล้านบาท คิดเป็นการเบิกจ่ายร้อยละ ๓๕.๔๖

๕. เงินกันไว้เบิกเหลือในปีที่ขอขยายเวลาเบิกจ่ายถึงเดือนมีนาคม ๒๕๖๘ จำนวน ๓๖.๑๕ ล้านบาท เบิกจ่ายจำนวน ๖.๗๕ ล้านบาท คิดเป็นการเบิกจ่ายร้อยละ ๑๘.๖๘

ทั้งนี้ สามารถศึกษาและทำความเข้าใจเกี่ยวกับการจำแนกประเภทงบรายจ่ายได้ที่ <https://bit.ly/mrjBWvM> หรือ QR Code ที่ปรากฏตามท้ายหนังสือ

จึงเรียนมาเพื่อโปรดทราบ และกองคลังจักได้แจ้งหน่วยงานที่เกี่ยวข้องเพื่อทราบต่อไป ทั้งนี้ เป็นอำนาจของผู้ช่วยปลัดกระทรวงเกษตรและสหกรณ์ (นายธิตี โลหะปิยะพรรณ) ตามคำสั่งสำนักงาน ปลัดกระทรวงเกษตรและสหกรณ์ ที่ ๑๑๕๕/๒๕๖๗ ลงวันที่ ๑๖ ธันวาคม พ.ศ. ๒๕๖๗

ชื่อวง  
๑๖/๑๒/๖๗

  
(นางสาววิไลลักษณ์ มัยจีน)  
ผู้อำนวยการกองคลัง  
สำนักงานปลัดกระทรวงเกษตรและสหกรณ์

- ทราบ
- นายธิตี โลหะปิยะพรรณ และ นายธิตี ทรานนท์

  
18 ธ.ค. 67

(นายพรเทพ ศรีธนาธร)  
ผู้ช่วยปลัดกระทรวงเกษตรและสหกรณ์  
ปฏิบัติราชการแทนปลัดกระทรวงเกษตรและสหกรณ์



การจำแนกประเภทงบรายจ่าย  
<https://bit.ly/mrjBWvM>

ส่ง กลุ่มงบประมาณ

  
๑๕ ธ.ค. ๒๕๖๗

สรุปผลการเบิกจ่ายเงินงบประมาณประจำปี พ.ศ. 2568  
ข้อมูล ณ วันที่ 30 พฤศจิกายน 2567

งบรายจ่าย	งบประมาณที่ได้รับ จัดสรร	ผูกพัน	เบิกจ่าย	คงเหลือ	% เบิกจ่าย	เป้าเบิกจ่าย	สูง/ต่ำ กว่าเป้า	การใช้จ่าย (เบิกจ่าย+PO)	% การใช้จ่าย	เป้าใช้จ่าย	สูง/ต่ำ กว่าเป้า
รายจ่ายประจำ	878,463,820.00	15,014,797.50	250,871,745.84	612,577,276.66	28.56	23.33	5.23	265,886,543.34	30.27	24.00	6.27
งบบุคลากร	559,834,200.00		160,699,737.31	399,134,462.69	28.70			160,699,737.31	28.70		
งบดำเนินงาน	184,548,020.00	14,946,797.50	67,330,412.17	102,270,810.33	36.48			82,277,209.67	44.58		
- แผนงานบุคลากรภาครัฐ	43,898,800.00		29,717,103.50	14,181,696.50	67.69			29,717,103.50	67.69		
- แผนงานพื้นฐานฯ	140,649,220.00	14,946,797.50	37,613,308.67	88,089,113.83	26.74			52,560,106.17	37.37		
งบเงินอุดหนุน	77,722,900.00		12,428,451.90	65,294,448.10	15.99			12,428,451.90	15.99		
งบรายจ่ายอื่น	56,358,700.00	68,000.00	10,413,144.46	45,877,555.54	18.48			10,481,144.46	18.60		
รายจ่ายลงทุน	153,602,780.00	11,690,326.62	16,267,530.00	125,644,923.38	10.59	11.33	-0.74	27,957,856.62	18.20	26.00	-7.80
งบลงทุน	136,647,500.00	4,443,710.00	15,520,880.00	116,682,910.00	11.36			19,964,590.00	14.61		
งบดำเนินงาน(เบิกจ่าย ลักษณะรายจ่ายลงทุน)	16,955,280.00	7,246,616.62	746,650.00	8,962,013.38	4.40			7,993,266.62	47.14		
ภาพรวม	1,032,066,600.00	26,705,124.12	267,139,275.84	738,222,200.04	25.88	18.00	7.88	293,844,399.96	28.47	24.67	3.80

# สรุปผลการเบิกจ่ายเงินงบประมาณรายจ่ายประจำปีงบประมาณ พ.ศ. 2568

ณ วันที่ 30 พฤศจิกายน 2567

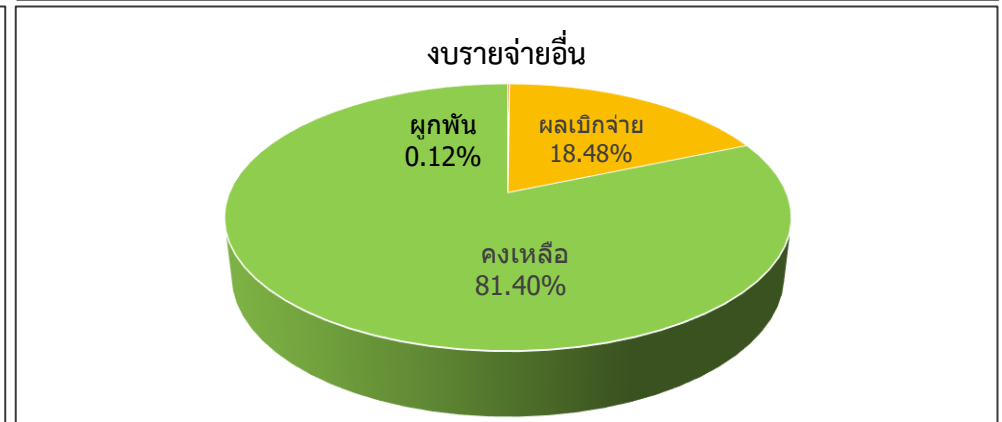
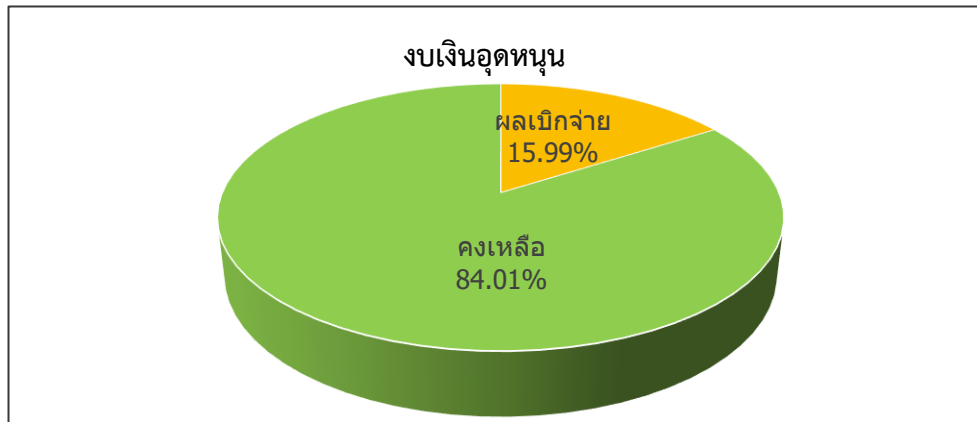
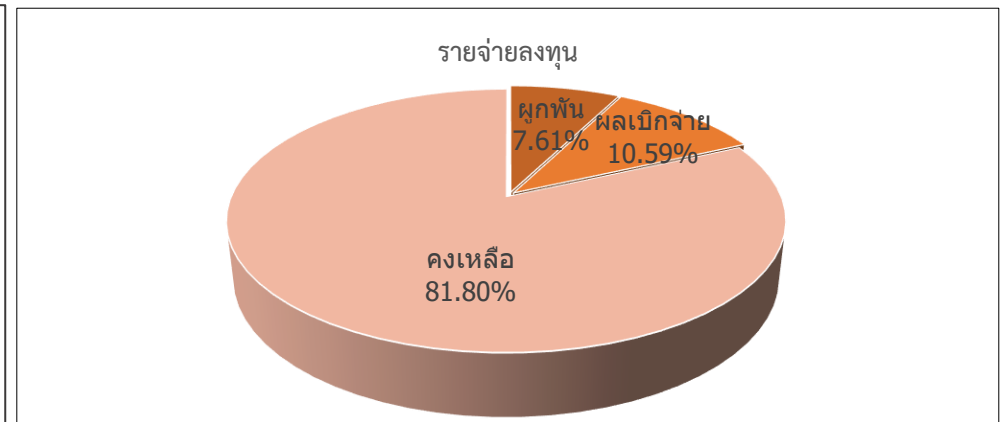
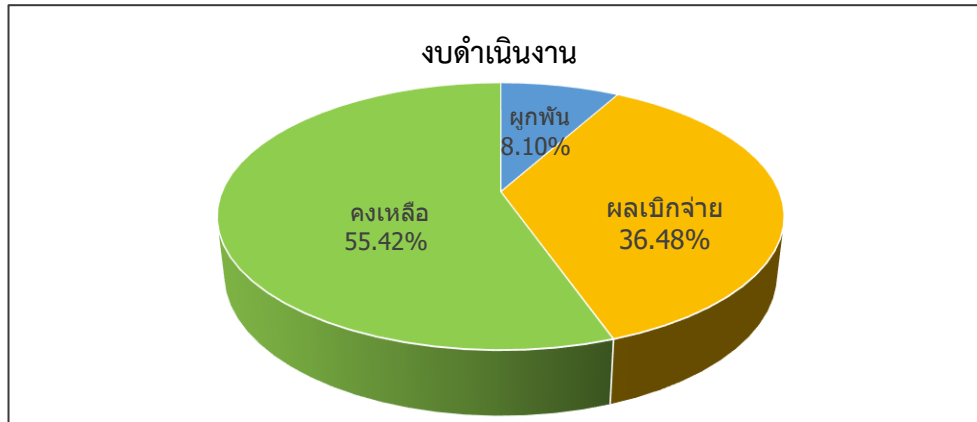
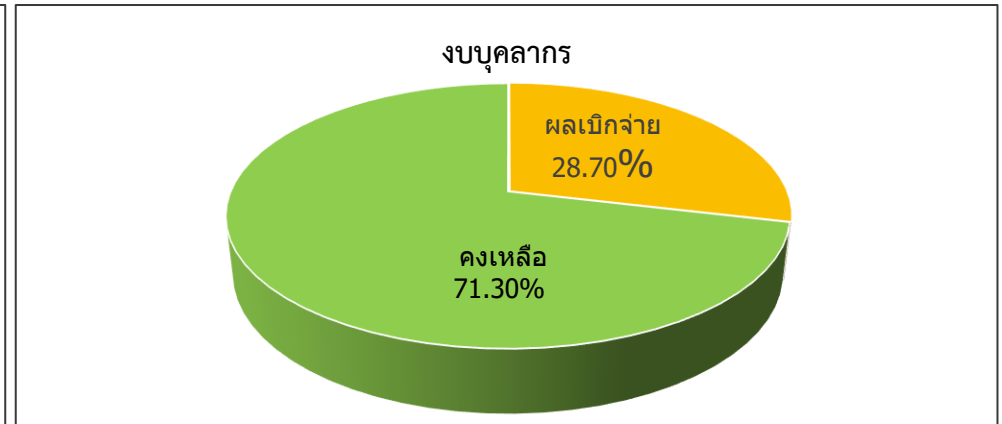
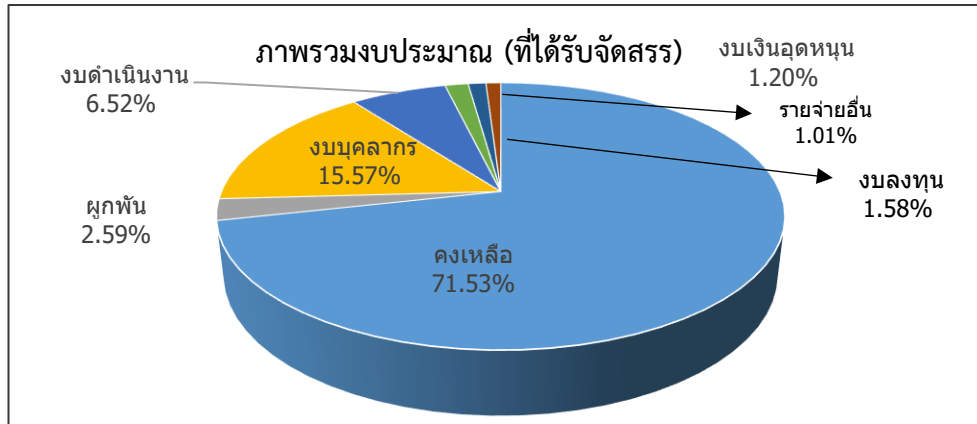

# สรุปผลการใช้จ่ายเงินงบประมาณรายจ่ายประจำปีงบประมาณ พ.ศ. 2568 (เบิกจ่าย+ผูกพัน)

แยกรายหน่วยงาน เรียงลำดับจากมากไปหาน้อย

ณ วันที่ 30 พฤศจิกายน 2567

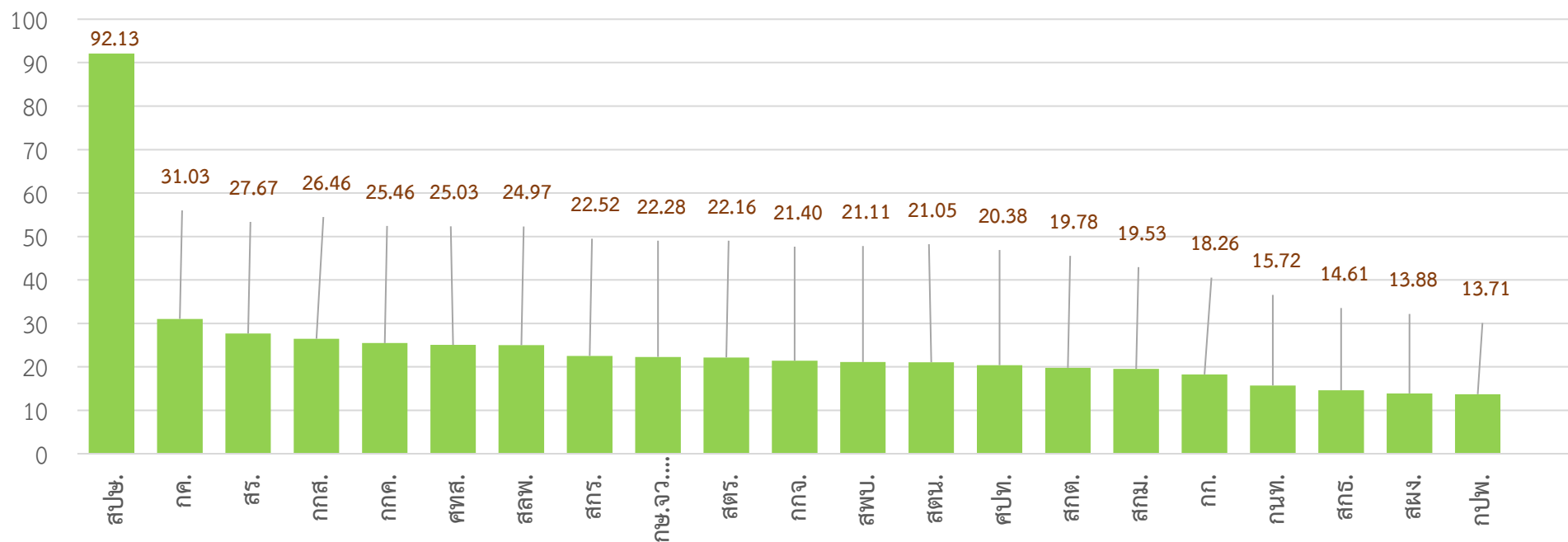

สรุปผลการเบิกจ่ายเงินงบประมาณรายจ่ายประจำปีงบประมาณ พ.ศ. 2568  
แยกตามประเภทรายจ่าย เรียงลำดับตามผลการใช้จ่ายจากมากไปหาน้อย  
ข้อมูล ณ วันที่ 30 พฤศจิกายน 2567

หน่วยงาน	รายจ่ายประจำ					รายจ่ายลงทุน					รวม					
	งบประมาณที่ได้รับจัดสรร	ผูกพัน	ผลเบิกจ่าย	คงเหลือ	%เบิก	งบประมาณที่ได้รับจัดสรร	ผูกพัน	ผลเบิกจ่าย	คงเหลือ	%เบิก	งบประมาณที่ได้รับจัดสรร	ผูกพัน	ผลเบิกจ่าย	คงเหลือ	%การใช้จ่าย	%เบิก
สปช.	98,244,800.00	-	90,180,623.09	8,064,176.91	91.79	4,164,800.00		4,164,800.00	-	100.00	102,409,600.00	-	94,345,423.09	8,064,176.91	92.13	92.13
กค.	48,360,919.51	5,879,895.11	13,182,526.56	29,298,497.84	27.26	13,069,600.00			13,069,600.00	-	61,430,519.51	5,879,895.11	13,182,526.56	42,368,097.84	31.03	21.46
สร.	14,284,600.00	1,032,026.25	3,210,369.25	10,042,204.50	22.47	8,434,100.00	1,891,616.62	151,650.00	6,390,833.38	1.80	22,718,700.00	2,923,642.87	3,362,019.25	16,433,037.88	27.67	14.80
กคส.	10,397,400.00	787,670.50	2,402,617.58	7,207,111.92	23.11	1,658,300.00			1,658,300.00	-	12,055,700.00	787,670.50	2,402,617.58	8,865,411.92	26.46	19.93
กกค.	1,316,500.00	20,160.00	314,961.02	981,378.98	23.92				-	-	1,316,500.00	20,160.00	314,961.02	981,378.98	25.46	23.92
ศทส.	12,036,000.00	5,493,191.50	2,206,204.90	4,336,603.60	18.33	50,386,380.00	7,330,000.00	595,000.00	42,461,380.00	1.18	62,422,380.00	12,823,191.50	2,801,204.90	46,797,983.60	25.03	4.49
สสพ.	2,816,600.00	3,360.00	700,000.01	2,113,239.99	24.85				-	-	2,816,600.00	3,360.00	700,000.01	2,113,239.99	24.97	24.85
สกร.	8,997,300.00	-	2,196,481.92	6,800,818.08	24.41	757,600.00			757,600.00	-	9,754,900.00	-	2,196,481.92	7,558,418.08	22.52	22.52
กษ.จว. 76 จังหวัด	409,682,432.25	849,963.76	86,704,175.54	322,128,292.95	21.16	45,351,850.00	2,468,710.00	11,356,080.00	31,527,060.00	25.04	455,034,282.25	3,318,673.76	98,060,255.54	353,655,352.95	22.28	21.55
สตร.	24,086,750.00	5,500.88	5,648,214.45	18,433,034.67	23.45	1,429,400.00			1,429,400.00	-	25,516,150.00	5,500.88	5,648,214.45	19,862,434.67	22.16	22.14
กกจ.	18,316,300.00	17,599.12	4,371,017.20	13,927,683.68	23.86	2,191,300.00			2,191,300.00	-	20,507,600.00	17,599.12	4,371,017.20	16,118,983.68	21.40	21.31
สพบ.	5,160,160.00	-	1,267,744.87	3,892,415.13	24.57	845,700.00			845,700.00	-	6,005,860.00	-	1,267,744.87	4,738,115.13	21.11	21.11
สตน.	7,226,000.00	840.00	1,661,159.44	5,564,000.56	22.99	671,300.00			671,300.00	-	7,897,300.00	840.00	1,661,159.44	6,235,300.56	21.05	21.03
ศปท.	1,924,795.00	1,398.88	390,916.90	1,532,479.22	20.31				-	-	1,924,795.00	1,398.88	390,916.90	1,532,479.22	20.38	20.31
สกต.	96,873,980.00	8,400.00	19,149,377.51	77,716,202.49	19.77				-	-	96,873,980.00	8,400.00	19,149,377.51	77,716,202.49	19.78	19.77
สกม.	7,851,000.00	16,800.00	1,767,760.93	6,066,439.07	22.52	1,286,900.00			1,286,900.00	-	9,137,900.00	16,800.00	1,767,760.93	7,353,339.07	19.53	19.35
กก.	25,228,657.00	14,280.00	4,744,157.36	20,470,219.64	18.80	834,520.92			834,520.92	-	26,063,177.92	14,280.00	4,744,157.36	21,304,740.56	18.26	18.20
กนท.	12,390,300.00	16,800.00	2,190,651.47	10,182,848.53	17.68	1,652,300.00			1,652,300.00	-	14,042,600.00	16,800.00	2,190,651.47	11,835,148.53	15.72	15.60
สกร.	16,411,370.00	31,511.50	2,789,249.60	13,590,608.90	17.00	2,890,800.00			2,890,800.00	-	19,302,170.00	31,511.50	2,789,249.60	16,481,408.90	14.61	14.45
สผง.	23,405,290.00	827,000.00	4,843,949.54	17,734,340.46	20.70	17,454,900.00			17,454,900.00	-	40,860,190.00	827,000.00	4,843,949.54	35,189,240.46	13.88	11.85
กปท.	6,695,600.00	8,400.00	949,586.70	5,737,613.30	14.18	293,600.00			293,600.00	-	6,989,200.00	8,400.00	949,586.70	6,031,213.30	13.71	13.59
งบสนับสนุนภารกิจเร่งด่วน	26,671,066.24			26,671,066.24	-	229,429.08			229,429.08	-	26,900,495.32	-	-	26,900,495.32	0.00	-
โอนเบิกแทน	86,000.00			86,000.00	-				-	-	86,000.00	-	-	86,000.00	0.00	-
<b>รวม</b>	<b>878,463,820.00</b>	<b>15,014,797.50</b>	<b>250,871,745.84</b>	<b>612,577,276.66</b>	<b>28.56</b>	<b>153,602,780.00</b>	<b>11,690,326.62</b>	<b>16,267,530.00</b>	<b>125,644,923.38</b>	<b>10.59</b>	<b>1,032,066,600.00</b>	<b>26,705,124.12</b>	<b>267,139,275.84</b>	<b>738,222,200.04</b>	<b>28.47</b>	<b>25.88</b>





หน่วยงาน	งบบุคลากร				งบดำเนินงาน				รายจ่ายลงทุน				งบเงินอุดหนุน				งบรายจ่ายอื่น				รวม								
	งบประมาณที่ได้รับจัดสรร	ผลเบิกจ่าย	คงเหลือ	%เบิก	งบประมาณที่ได้รับจัดสรร	ผูกพัน	ผลเบิกจ่าย	คงเหลือ	%เบิก	งบประมาณที่ได้รับจัดสรร	ผูกพัน	ผลเบิกจ่าย	คงเหลือ	%เบิก	งบประมาณที่ได้รับจัดสรร	ผูกพัน	ผลเบิกจ่าย	คงเหลือ	%เบิก	งบประมาณที่ได้รับจัดสรร	ผูกพัน	ผลเบิกจ่าย	คงเหลือ	%เบิก					
แพร่	4,084,250.00	987,620.00	3,096,630.00	24.18	565,065.00	-	76,145.35	488,919.65	13.48	408,800.00			408,800.00	-	374,550.00	-	44,465.00	330,085.00	11.87	5,432,665.00	-	1,108,230.35	4,324,434.65	20.40					
น่าน	3,850,340.00	919,180.00	2,931,160.00	23.87	571,945.00	-	87,058.14	484,886.86	15.22				-	-	633,255.00	-	22,290.00	610,965.00	3.52	5,055,540.00	-	1,028,528.14	4,027,011.86	20.34					
พะเยา	3,794,930.00	926,890.00	2,868,040.00	24.42	593,835.00	70,400.00	438,103.00	14.37	322,600.00		315,420.00	7,180.00	97.77		387,115.00	-	17,270.00	369,845.00	4.46	5,098,480.00	70,400.00	1,344,912.00	3,683,168.00	26.38					
เชียงใหม่	5,279,290.00	1,328,096.90	3,951,193.10	25.16	1,381,535.00	-	291,851.20	1,089,683.80	21.13	2,079,600.00			2,079,600.00	-	597,950.00	-	39,700.00	558,250.00	6.64	9,338,375.00	-	1,659,648.10	7,678,726.90	17.77					
แม่ฮ่องสอน	3,763,350.00	877,440.00	2,885,910.00	23.32	501,185.00	-	84,733.03	416,451.97	16.91	189,900.00		189,900.00	-	100.00	433,485.00	-	31,946.00	401,539.00	7.37	4,887,920.00	-	1,184,019.03	3,703,900.97	24.22					
นครสวรรค์	3,789,050.00	824,720.00	2,964,330.00	21.77	635,685.00	-	107,085.44	528,599.56	16.85	415,000.00		415,000.00	-	100.00	429,255.00	-	17,770.00	411,485.00	4.14	5,268,990.00	-	1,364,575.44	3,904,414.56	25.90					
อุทัยธานี	3,884,880.00	868,050.00	3,016,830.00	22.34	544,385.00	19,800.00	89,740.03	434,844.97	16.48	828,200.00			828,200.00	-	376,550.00	50,000.00	13,710.00	312,840.00	3.64	5,634,015.00	69,800.00	971,500.03	4,592,714.97	17.24					
กำแพงเพชร	4,598,850.00	1,129,290.00	3,469,560.00	24.56	488,675.00	-	84,415.72	404,259.28	17.27	241,800.00		241,800.00	-	100.00	293,745.00	-	9,660.00	284,085.00	3.29	5,623,070.00	-	1,465,165.72	4,157,904.28	26.06					
ตาก	4,392,110.00	1,081,850.00	3,310,260.00	24.63	631,995.00	-	115,164.44	516,830.56	18.22	1,565,000.00		474,100.00	1,090,900.00	30.29	390,115.00	-	13,270.00	376,845.00	3.40	6,979,220.00	-	1,684,384.44	5,294,835.56	24.13					
สุโขทัย	4,209,660.00	894,945.13	3,314,714.87	21.26	503,495.00	-	110,226.90	393,268.10	21.89	245,200.00			245,200.00	-	380,115.00	-	13,930.00	366,185.00	3.66	5,338,470.00	-	1,019,102.03	4,319,367.97	19.09					
พิษณุโลก	4,500,990.00	1,083,560.00	3,417,430.00	24.07	576,775.00	-	118,822.96	457,952.04	20.60	383,400.00		383,400.00	-	100.00	530,115.00	-	16,010.00	514,105.00	3.02	5,991,280.00	-	1,601,792.96	4,389,487.04	26.74					
พิจิตร	4,959,740.00	905,560.00	4,054,180.00	18.26	583,295.00	-	131,385.05	451,909.95	22.52	686,100.00	581,780.00		104,320.00	-	299,310.00	-	1,785.00	6,528,445.00	0.60	6,528,445.00	581,780.00	1,038,730.05	4,907,934.95	15.91					
เพชรบูรณ์	3,810,340.00	893,180.00	2,917,160.00	23.44	463,595.00	33,000.00	132,212.48	298,382.52	28.52	365,700.00		365,700.00	-	100.00	391,245.00	-	23,520.00	367,725.00	6.01	5,030,880.00	33,000.00	1,414,612.48	3,583,267.52	28.12					
ราชบุรี	4,413,870.00	1,069,280.00	3,344,590.00	24.23	600,805.00	55,000.00	144,681.06	401,123.94	24.08	469,800.00		469,800.00	-	100.00	385,680.00	-	23,942.00	361,738.00	6.21	5,870,155.00	55,000.00	1,707,703.06	4,107,451.94	29.09					
กาญจนบุรี	4,101,000.00	1,005,020.00	3,095,980.00	24.51	608,025.00	1,016.50	83,097.66	523,910.84	13.67	1,466,200.00		108,200.00	1,358,000.00	7.38	759,375.00	-	27,945.00	731,430.00	3.68	6,934,600.00	1,016.50	1,224,262.66	5,709,320.84	17.65					
สุพรรณบุรี	4,981,340.00	1,177,800.00	3,803,540.00	23.64	584,395.00	-	93,873.37	490,521.63	16.06	402,400.00		402,400.00	-	100.00	293,180.00	-	1,400.00	291,780.00	0.48	6,261,315.00	-	1,675,473.37	4,585,841.63	26.76					
นครปฐม	4,548,810.00	1,065,690.00	3,483,120.00	23.43	643,585.00	60,500.00	166,501.18	416,583.82	25.87	459,700.00		459,700.00	-	100.00	368,985.00	-	7,801.00	361,184.00	2.11	6,021,080.00	60,500.00	1,699,692.18	4,260,887.82	28.23					
สมุทรสาคร	3,533,980.00	840,380.00	2,693,600.00	23.78	571,835.00	-	110,171.42	461,663.58	19.27				-	-	234,225.00	-	7,935.00	226,290.00	3.39	4,340,040.00	-	958,486.42	3,381,553.58	22.08					
สมุทรสงคราม	3,614,330.00	829,460.00	2,784,870.00	22.95	648,965.00	-	126,810.83	522,154.17	19.54	247,800.00	247,800.00		-	-	234,225.00	-	5,160.00	229,065.00	2.20	4,745,320.00	247,800.00	961,430.83	3,536,089.17	20.26					
เพชรบุรี	4,701,980.00	964,620.00	3,737,360.00	20.52	929,675.00	-	173,235.01	756,439.99	18.63	1,447,900.00		32,600.00	1,415,300.00	2.25	289,050.00	-	14,735.00	274,315.00	5.10	7,368,605.00	-	1,185,190.01	6,183,414.99	16.08					
ประจวบคีรีขันธ์	3,376,100.00	797,715.97	2,578,384.03	23.63	597,755.00	-	112,754.41	485,000.59	18.86	727,200.00			727,200.00	-	379,550.00	-	7,970.00	371,580.00	2.10	5,080,605.00	-	918,440.38	4,162,164.62	18.08					
นครศรีธรรมราช	5,862,260.00	1,187,017.24	4,675,242.76	20.25	570,865.00	-	87,046.80	483,818.20	15.25	1,432,100.00			1,432,100.00	-	700,775.00	-	5,660.00	695,115.00	0.81	8,566,000.00	-	1,279,724.04	7,286,275.96	14.94					
กระบี่	3,691,490.00	893,100.00	2,798,390.00	24.19	591,043.00	44,000.00	124,238.54	422,804.46	21.02	330,700.00		296,520.00	34,180.00	89.66	374,550.00	-	11,534.00	363,016.00	3.08	4,987,783.00	44,000.00	1,325,392.54	3,618,390.46	26.57					
พังงา	3,583,280.00	829,392.00	2,753,888.00	23.15	566,465.00	-	82,676.08	483,788.92	14.60	1,712,400.00		354,400.00	1,358,000.00	20.70	277,050.00	-	6,140.00	270,910.00	2.22	6,139,195.00	-	1,272,608.08	4,866,586.92	20.73					
ภูเก็ต	4,296,350.00	1,003,560.00	3,292,790.00	23.36	634,425.00	-	107,152.85	527,272.15	16.89	233,300.00		233,300.00	-	100.00	234,225.00	-	4,295.00	229,930.00	1.83	5,398,300.00	-	1,348,307.85	4,049,992.15	24.98					
สุราษฎร์ธานี	5,083,510.00	1,185,660.00	3,897,850.00	23.32	637,895.00	-	107,101.49	530,793.51	16.79	1,651,100.00		293,100.00	1,358,000.00	17.75	451,515.00	-	29,200.00	422,315.00	6.47	7,824,020.00	-	1,615,061.49	6,208,958.51	20.64					
ระนอง	4,660,510.00	1,108,250.00	3,552,260.00	23.78	561,005.00	-	144,517.78	416,487.22	25.76	568,000.00	568,000.00		-	-	250,355.00	-	17,303.00	233,052.00	6.91	6,039,870.00	568,000.00	1,270,070.78	4,201,799.22	21.03					
ชุมพร	4,116,190.00	970,820.00	3,145,370.00	23.59	692,665.00	-	170,252.19	522,412.81	24.58	184,800.00		184,800.00	-	100.00	292,050.00	-	15,315.52	276,734.48	5.24	5,285,705.00	-	1,341,187.71	3,944,517.29	25.37					
สงขลา	5,879,380.00	1,322,585.00	4,556,795.00	22.50	658,805.00	-	139,446.12	519,358.88	21.17	1,175,000.00			1,175,000.00	-	1,091,520.00	-	46,731.58	1,044,788.42	4.28	8,804,705.00	-	1,508,762.70	7,295,942.30	17.14					
สตูล	3,951,830.00	956,060.00	2,995,770.00	24.19	511,155.00	-	83,723.55	427,431.45	16.38	343,600.00		343,600.00	-	100.00	368,985.00	-	14,480.00	354,505.00	3.92	5,175,570.00	-	1,397,863.55	3,777,706.45	27.01					
ตรัง	4,049,780.00	1,062,616.45	2,987,163.55	26.24	581,596.25	-	70,772.11	510,824.14	12.17	463,700.00		463,700.00	-	100.00	390,680.00	-	13,250.00	377,430.00	3.39	5,485,756.25	-	1,610,338.56	3,875,417.69	29.35					
พัทลุง	4,562,800.00	1,131,740.00	3,431,060.00	24.80	705,969.00	-	165,502.01	540,466.99	23.44	386,800.00	386,800.00		-	-	443,245.00	-	19,833.00	423,412.00	4.47	6,098,814.00	386,800.00	1,317,075.01	4,394,938.99	21.60					
ปัตตานี	6,106,820.00	1,426,037.00	4,680,783.00	23.35	645,705.00	55,000.00	78,509.89	512,195.11	12.16	454,100.00			454,100.00	-	1,904,260.00	18,000.00	40,644.28	1,845,615.72	2.13	9,110,885.00	73,000.00	1,545,191.17	7,492,693.83	16.96					
ยะลา	5,539,420.00	1,263,351.00	4,276,069.00	22.81	716,335.00	-	115,126.17	601,208.83	16.07				-	-	1,113,260.00	-	38,045.05	1,075,214.95	3.42	7,369,015.00	-	1,416,522.22	5,952,492.78	19.22					
นราธิวาส	6,118,360.00	1,372,184.00	4,746,176.00	22.43	853,165.00	-	157,210.78	695,954.22	18.43				-	-	1,766,685.00	-	53,657.85	1,713,027.15	3.04	8,738,210.00	-	1,583,052.63	7,155,157.37	18.12					
บึงกาฬ	2,597,050.00	640,740.00	1,956,310.00	24.67	614,054.00	-	137,216.00	476,838.00	22.35			28,400.00	885,900.00	3.11	282,050.00	-		278,235.00	1.35	4,407,454.00	-	810,171.00	3,597,283.00	18.38					
<b>รวม</b>	<b>559,834,200.00</b>	<b>160,699,737.31</b>	<b>399,134,462.69</b>	<b>28.70</b>	<b>184,548,020.00</b>	<b>14,946,797.50</b>	<b>67,330,412.17</b>	<b>102,270,810.33</b>	<b>36.48</b>	<b>153,602,780.00</b>	<b>11,690,326.62</b>	<b>16,267,530.00</b>	<b>125,644,923.38</b>	<b>10.59</b>	<b>77,722,900.00</b>	<b>-</b>	<b>12,428,451.90</b>	<b>65,294,448.10</b>	<b>15.99</b>	<b>56,358,700.00</b>	<b>68,000.00</b>	<b>10,413,144.46</b>	<b>45,877,555.54</b>	<b>18.48</b>	<b>1,032,066,600.00</b>	<b>26,705,124.12</b>	<b>267,139,275.84</b>	<b>738,222,200.04</b>	<b>25.88</b>

สรุปผลการเบิกจ่ายเงินงบประมาณรายจ่ายประจำปีงบประมาณ พ.ศ. 2568

งบลงทุน แยกตามหน่วยงาน ข้อมูล ณ วันที่ 30 พฤศจิกายน 2567

ลำดับ	หน่วยงาน / รายการ	งบประมาณที่ได้รับ จัดสรร	ผูกพัน	ผลเบิกจ่าย	คงเหลือ	%เบิก	หมายเหตุ
	<b>รวม สป.กษ.</b>	<b>136,647,500.00</b>	<b>4,443,710.00</b>	<b>15,520,880.00</b>	<b>116,682,910.00</b>	<b>11.36</b>	
	<b>งบสนับสนุนแรงดันนอกแผน (สผง.)</b>	<b>229,429.08</b>	<b>0.00</b>	<b>0.00</b>	<b>229,429.08</b>	<b>-</b>	
	เครื่องคอมพิวเตอร์แม่ข่าย แบบที่ 2 พร้อมชุดโปรแกรมระบบปฏิบัติการสำหรับ เครื่องคอมพิวเตอร์แม่ข่าย (Server) สำหรับรองรับหน่วยประมวลผลกลาง (CPU) ไม่น้อยกว่า 16 แกนหลัก (16 core) ที่มีลิขสิทธิ์ถูกต้องตามกฎหมาย ตำบลบาง รีน อำเภอมืองระนอง จังหวัดระนอง	149,079.08		0.00	149,079.08	-	นร0006/11688ลว4พย67
	เครื่องพิมพ์เลเซอร์ หรือ LED สี ชนิด Network แบบที่ 1 ตำบลบางรีน อำเภ มืองระนอง จังหวัดระนอง	200.00			200.00		นร0006/11688ลว4พย67
	เครื่องพิมพ์เลเซอร์ หรือ LED ขาวดำ ชนิด Network แบบที่ 1 ตำบลบางรีน อำเภอมืองระนอง จังหวัดระนอง	2,700.00			2,700.00		นร0006/11688ลว4พย67
	เครื่องสำรองไฟฟ้า ขนาด 1 kVA ตำบลบางรีน อำเภอมืองระนอง จังหวัดระนอง	4,800.00			4,800.00		นร0006/11688ลว4พย67
	เครื่องสำรองไฟฟ้า ขนาด 2 kVA ตำบลบางรีน อำเภอมืองระนอง จังหวัดระนอง	1,000.00			1,000.00		นร0006/11688ลว4พย67
	เครื่องคอมพิวเตอร์ สำหรับงานประมวลผล แบบที่ 1 พร้อมชุดโปรแกรม ระบบปฏิบัติการฯ และชุดโปรแกรมจัดการสำนักงาน แบบที่ 3 ที่มีลิขสิทธิ์ถูกต้อง ตามกฎหมาย ตำบลวัดใหม่ อำเภอมืองจันทบุรี จังหวัดจันทบุรี	60,900.00			60,900.00		จบ0006/12436ลว4พย67
	ชุดโปรแกรมป้องกันไวรัส ตำบลวัดใหม่ อำเภอมืองจันทบุรี จังหวัดจันทบุรี	1,200.00			1,200.00		จบ0006/12436ลว4พย67
	เครื่องคอมพิวเตอร์ สำหรับงานประมวลผล แบบที่ 2 พร้อมชุดโปรแกรม ระบบปฏิบัติการฯ และชุดโปรแกรมจัดการสำนักงาน แบบที่ 3 ที่มีลิขสิทธิ์ถูกต้อง ตามกฎหมาย ตำบลวัดใหม่ อำเภอมืองจันทบุรี จังหวัดจันทบุรี	9,550.00			9,550.00		จบ0006/12436ลว4พย67
<b>1</b>	<b>สำนักตรวจสอบภายใน</b>	<b>671,300.00</b>	<b>0.00</b>	<b>0.00</b>	<b>671,300.00</b>	<b>-</b>	

ลำดับ	หน่วยงาน / รายการ	งบประมาณที่ได้รับ จัดสรร	ผูกพัน	ผลเบิกจ่าย	คงเหลือ	%เบิก	หมายเหตุ
	เครื่องคอมพิวเตอร์ สำหรับงานสำนักงาน พร้อมชุดโปรแกรมระบบปฏิบัติการฯ และชุดโปรแกรมจัดการสำนักงาน แบบที่ 3 ที่มีลิขสิทธิ์ถูกต้องตามกฎหมาย แขวงบ้านพานถม เขตพระนคร กรุงเทพมหานคร	574,000.00			574,000.00	-	ประกาศผลผู้ชนะ รับราคา
	เครื่องคอมพิวเตอร์โน้ตบุ๊ก สำหรับงานประมวลผล พร้อมชุดโปรแกรมระบบปฏิบัติการฯ และชุดโปรแกรมจัดการสำนักงาน แบบที่ 3 ที่มีลิขสิทธิ์ถูกต้องตามกฎหมาย แขวงบ้านพานถม เขตพระนคร กรุงเทพมหานคร	65,400.00			65,400.00	-	ประกาศผลผู้ชนะ รับราคา
	เครื่องพิมพ์เลเซอร์ หรือ LED ขาวดำ ชนิด Network แบบที่ 1 แขวงบ้านพานถม เขตพระนคร กรุงเทพมหานคร	8,900.00			8,900.00	-	ประกาศผลผู้ชนะ รับราคา
	คอมพิวเตอร์แท็บเล็ต แบบที่ 2 แขวงบ้านพานถม เขตพระนคร กรุงเทพมหานคร	23,000.00			23,000.00	-	ประกาศผลผู้ชนะ รับราคา
<b>2</b>	<b>สำนักพัฒนาระบบบริหาร</b>	<b>845,700.00</b>	<b>0.00</b>	<b>0.00</b>	<b>845,700.00</b>	<b>-</b>	
	เครื่องคอมพิวเตอร์ สำหรับงานสำนักงาน พร้อมชุดโปรแกรมระบบปฏิบัติการฯ และชุดโปรแกรมจัดการสำนักงาน แบบที่ 3 ที่มีลิขสิทธิ์ถูกต้องตามกฎหมาย แขวงบ้านพานถม เขตพระนคร กรุงเทพมหานคร	114,800.00			114,800.00	-	ประกาศผลผู้ชนะ รับราคา
	เครื่องคอมพิวเตอร์ สำหรับงานประมวลผล แบบที่ 1 พร้อมชุดโปรแกรมระบบปฏิบัติการฯ และชุดโปรแกรมจัดการสำนักงาน แบบที่ 3 ที่มีลิขสิทธิ์ถูกต้องตามกฎหมาย แขวงบ้านพานถม เขตพระนคร กรุงเทพมหานคร	196,200.00			196,200.00	-	ประกาศผลผู้ชนะ รับราคา
	เครื่องคอมพิวเตอร์ สำหรับงานประมวลผล แบบที่ 2 พร้อมชุดโปรแกรมระบบปฏิบัติการฯ และชุดโปรแกรมจัดการสำนักงาน แบบที่ 3 ที่มีลิขสิทธิ์ถูกต้องตามกฎหมาย แขวงบ้านพานถม เขตพระนคร กรุงเทพมหานคร	325,600.00			325,600.00	-	ประกาศผลผู้ชนะ รับราคา

ลำดับ	หน่วยงาน / รายการ	งบประมาณที่ได้รับ จัดสรร	ผูกพัน	ผลเบิกจ่าย	คงเหลือ	%เบิก	หมายเหตุ
	เครื่องคอมพิวเตอร์โน้ตบุ๊ก สำหรับงานประมวลผล พร้อมชุดโปรแกรมระบบปฏิบัติการฯ และชุดโปรแกรมจัดการสำนักงาน แบบที่ 3 ที่มีลิขสิทธิ์ถูกต้องตามกฎหมาย แขวงบ้านพานถม เขตพระนคร กรุงเทพมหานคร	98,100.00			98,100.00	-	ประกาศผลผู้ชนะ รับราคา
	เครื่องพิมพ์เลเซอร์ หรือ LED สี ชนิด Network แบบที่ 1 แขวงบ้านพานถม เขตพระนคร กรุงเทพมหานคร	11,000.00			11,000.00	-	ประกาศผลผู้ชนะ รับราคา
	เครื่องพิมพ์เลเซอร์ หรือ LED สี ชนิด Network แบบที่ 2 แขวงบ้านพานถม เขตพระนคร กรุงเทพมหานคร	54,000.00			54,000.00	-	ประกาศผลผู้ชนะ รับราคา
	เครื่องพิมพ์เลเซอร์ หรือ LED ขาวดำ ชนิด Network แบบที่ 2 แขวงบ้านพานถม เขตพระนคร กรุงเทพมหานคร	30,000.00			30,000.00	-	ประกาศผลผู้ชนะ รับราคา
	เครื่องพิมพ์ Multifunction เลเซอร์ หรือ LED สี แขวงบ้านพานถม เขตพระนคร กรุงเทพมหานคร	16,000.00			16,000.00	-	ประกาศผลผู้ชนะ รับราคา
<b>3</b>	<b>กองกลาง</b>	<b>834,520.92</b>	<b>0.00</b>	<b>0.00</b>	<b>834,520.92</b>	<b>-</b>	
	เครื่องคอมพิวเตอร์ สำหรับงานประมวลผล แบบที่ 1 พร้อมชุดโปรแกรมระบบปฏิบัติการฯ และชุดโปรแกรมจัดการสำนักงาน แบบที่ 3 ที่มีลิขสิทธิ์ถูกต้องตามกฎหมาย แขวงบ้านพานถม เขตพระนคร กรุงเทพมหานคร	523,200.00			523,200.00	-	ประกาศผลผู้ชนะ รับราคา
	เครื่องคอมพิวเตอร์ สำหรับงานประมวลผล แบบที่ 2 พร้อมชุดโปรแกรมระบบปฏิบัติการฯ และชุดโปรแกรมจัดการสำนักงาน แบบที่ 3 ที่มีลิขสิทธิ์ถูกต้องตามกฎหมาย แขวงบ้านพานถม เขตพระนคร กรุงเทพมหานคร	40,700.00			40,700.00	-	ประกาศผลผู้ชนะ รับราคา
	เครื่องคอมพิวเตอร์โน้ตบุ๊ก สำหรับงานประมวลผล พร้อมชุดโปรแกรมระบบปฏิบัติการฯ และชุดโปรแกรมจัดการสำนักงาน แบบที่ 3 ที่มีลิขสิทธิ์ถูกต้องตามกฎหมาย แขวงบ้านพานถม เขตพระนคร กรุงเทพมหานคร	32,700.00			32,700.00	-	ประกาศผลผู้ชนะ รับราคา
	ชุดรับแขก 1 ชุดประกอบด้วยโซฟา 1 ที่นั่ง โต๊ะกลางกลม โต๊ะกลางเหลี่ยม เก้าอี้รับรองแขก แบบพนักพิงสูง และเก้าอี้รับรองแขก แบบพนักพิงเตี้ย	144,920.80			144,920.80	-	ยังไม่ได้ดำเนินการ
	ชุดลำโพง 1 ชุด	93,000.12			93,000.12	-	ยังไม่ได้ดำเนินการ

ลำดับ	หน่วยงาน / รายการ	งบประมาณที่ได้รับ จัดสรร	ผูกพัน	ผลเบิกจ่าย	คงเหลือ	%เบิก	หมายเหตุ
4	<b>กองการเจ้าหน้าที่</b>	<b>2,191,300.00</b>	<b>0.00</b>	<b>0.00</b>	<b>2,191,300.00</b>	<b>-</b>	
	เครื่องคอมพิวเตอร์ สำหรับงานประมวลผล แบบที่ 1 พร้อมชุดโปรแกรมระบบปฏิบัติการฯ และชุดโปรแกรมจัดการสำนักงาน แบบที่ 3 ที่มีลิขสิทธิ์ถูกต้องตามกฎหมาย แขวงบ้านพานถม เขตพระนคร กรุงเทพมหานคร	1,177,200.00			1,177,200.00	-	ประกาศผลผู้ชนะ รับราคา
	เครื่องคอมพิวเตอร์โน้ตบุ๊ก สำหรับงานประมวลผล พร้อมชุดโปรแกรมระบบปฏิบัติการฯ และชุดโปรแกรมจัดการสำนักงาน แบบที่ 3 ที่มีลิขสิทธิ์ถูกต้องตามกฎหมาย แขวงบ้านพานถม เขตพระนคร กรุงเทพมหานคร	98,100.00			98,100.00	-	ประกาศผลผู้ชนะ รับราคา
	เครื่องพิมพ์เลเซอร์ หรือ LED สี ชนิด Network แบบที่ 1 แขวงบ้านพานถม เขตพระนคร กรุงเทพมหานคร	11,000.00			11,000.00	-	ประกาศผลผู้ชนะ รับราคา
	เครื่องพิมพ์เลเซอร์ หรือ LED ขาวดำ ชนิด Network แบบที่ 2 แขวงบ้านพานถม เขตพระนคร กรุงเทพมหานคร	105,000.00			105,000.00	-	ประกาศผลผู้ชนะ รับราคา
	รถนั่งส่วนกลาง ปริมาตรกระบอกสูบ 1,400 - 1,600 ซีซี หรือกำลังเครื่องยนต์สูงสุดไม่ต่ำกว่า 70 กิโลวัตต์ แขวงบ้านพานถม เขตพระนคร กรุงเทพมหานคร	800,000.00			800,000.00	-	ร่างประกาศประกวดราคาจัดซื้อจัดจ้าง
5	<b>กองคลัง</b>	<b>13,069,600.00</b>	<b>0.00</b>	<b>0.00</b>	<b>13,069,600.00</b>	<b>-</b>	
	เครื่องคอมพิวเตอร์ สำหรับงานประมวลผล แบบที่ 1 พร้อมชุดโปรแกรมระบบปฏิบัติการฯ และชุดโปรแกรมจัดการสำนักงาน แบบที่ 3 ที่มีลิขสิทธิ์ถูกต้องตามกฎหมาย แขวงบ้านพานถม เขตพระนคร กรุงเทพมหานคร	1,046,400.00			1,046,400.00	-	ประกาศผลผู้ชนะ รับราคา
	เครื่องคอมพิวเตอร์โน้ตบุ๊ก สำหรับงานประมวลผล พร้อมชุดโปรแกรมระบบปฏิบัติการฯ และชุดโปรแกรมจัดการสำนักงาน แบบที่ 3 ที่มีลิขสิทธิ์ถูกต้องตามกฎหมาย แขวงบ้านพานถม เขตพระนคร กรุงเทพมหานคร	163,500.00			163,500.00	-	ประกาศผลผู้ชนะ รับราคา
	เครื่องพิมพ์เลเซอร์ หรือ LED สี ชนิด Network แบบที่ 2 แขวงบ้านพานถม เขตพระนคร กรุงเทพมหานคร	27,000.00			27,000.00	-	ประกาศผลผู้ชนะ รับราคา

ลำดับ	หน่วยงาน / รายการ	งบประมาณที่ได้รับ จัดสรร	ผูกพัน	ผลเบิกจ่าย	คงเหลือ	%เบิก	หมายเหตุ
	เครื่องพิมพ์เลเซอร์ หรือ LED ขาวดำ ชนิด Network แบบที่ 1 แขวงบ้านพานถม เขตพระนคร กรุงเทพมหานคร	124,600.00			124,600.00	-	ประกาศผลผู้ชนะ รับราคา
	เครื่องพิมพ์ Multifunction แบบฉีดหมึกพร้อมติดตั้งถังหมึกพิมพ์ (Ink Tank Printer) แขวงบ้านพานถม เขตพระนคร กรุงเทพมหานคร	8,000.00			8,000.00	-	ประกาศผลผู้ชนะ รับราคา
	สแกนเนอร์ สำหรับงานเก็บเอกสารระดับศูนย์บริการ แบบที่ 1 แขวงบ้านพานถม เขตพระนคร กรุงเทพมหานคร	32,000.00			32,000.00	-	ประกาศผลผู้ชนะ รับราคา
	เครื่องสำรองไฟฟ้า ขนาด 1 kVA แขวงบ้านพานถม เขตพระนคร กรุงเทพมหานคร	17,100.00			17,100.00	-	ประกาศผลผู้ชนะ รับราคา
	รถนั่งส่วนกลาง ปริมาตรกระบอกสูบ 1,400 - 1,600 ซีซี หรือกำลังเครื่องยนต์สูงสุดไม่ต่ำกว่า 70 กิโลวัตต์ แขวงบ้านพานถม เขตพระนคร กรุงเทพมหานคร	2,400,000.00			2,400,000.00	-	ร่างประกาศประกวด ราคาจัดซื้อจัดจ้าง
	รถนั่งส่วนกลาง ปริมาตรกระบอกสูบ 1,600 - 1,800 ซีซี หรือกำลังเครื่องยนต์สูงสุดไม่ต่ำกว่า 90 กิโลวัตต์ แขวงบ้านพานถม เขตพระนคร กรุงเทพมหานคร	1,914,000.00			1,914,000.00	-	ร่างประกาศประกวด ราคาจัดซื้อจัดจ้าง
	รถบรรทุก (ดีเซล) ขนาด 1 ตัน ปริมาตรกระบอกสูบไม่ต่ำกว่า 2,400 ซีซี หรือกำลังเครื่องยนต์สูงสุดไม่ต่ำกว่า 110 กิโลวัตต์ ขับเคลื่อน 2 ล้อ แบบดับเบิ้ลแค้น แขวงบ้านพานถม เขตพระนคร กรุงเทพมหานคร	850,000.00			850,000.00	-	ร่างประกาศประกวด ราคาจัดซื้อจัดจ้าง
	รถโดยสาร ขนาด 12 ที่นั่ง (ดีเซล) ปริมาตรกระบอกสูบไม่ต่ำกว่า 2,400 ซีซี หรือกำลังเครื่องยนต์สูงสุดไม่ต่ำกว่า 90 กิโลวัตต์ แขวงบ้านพานถม เขตพระนคร กรุงเทพมหานคร	5,432,000.00			5,432,000.00	-	ร่างประกาศประกวด ราคาจัดซื้อจัดจ้าง
	รถบรรทุก (ดีเซล) ขนาด 1 ตัน ปริมาตรกระบอกสูบไม่ต่ำกว่า 2,400 ซีซี หรือกำลังเครื่องยนต์สูงสุดไม่ต่ำกว่า 110 กิโลวัตต์ ขับเคลื่อน 4 ล้อ แบบดับเบิ้ลแค้น แขวงบ้านพานถม เขตพระนคร กรุงเทพมหานคร	1,055,000.00			1,055,000.00	-	ร่างประกาศประกวด ราคาจัดซื้อจัดจ้าง
<b>6</b>	<b>กองเกษตรสารนิเทศ</b>	<b>1,658,300.00</b>	<b>0.00</b>	<b>0.00</b>	<b>1,658,300.00</b>	<b>-</b>	
	เครื่องคอมพิวเตอร์ สำหรับงานสำนักงาน พร้อมชุดโปรแกรมระบบปฏิบัติการฯ และชุดโปรแกรมจัดการสำนักงาน แบบที่ 3 ที่มีลิขสิทธิ์ถูกต้องตามกฎหมาย แขวงบ้านพานถม เขตพระนคร กรุงเทพมหานคร	344,400.00			344,400.00	-	ประกาศผลผู้ชนะ รับราคา

ลำดับ	หน่วยงาน / รายการ	งบประมาณที่ได้รับ จัดสรร	ผูกพัน	ผลเบิกจ่าย	คงเหลือ	%เบิก	หมายเหตุ
	เครื่องคอมพิวเตอร์ สำหรับงานประมวลผล แบบที่ 2 พร้อมชุดโปรแกรมระบบปฏิบัติการฯ และชุดโปรแกรมจัดการสำนักงาน แบบที่ 3 ที่มีลิขสิทธิ์ถูกต้องตามกฎหมาย แขวงบ้านพานถม เขตพระนคร กรุงเทพมหานคร	162,800.00			162,800.00	-	ประกาศผลผู้ชนะ รับราคา
	เครื่องพิมพ์เลเซอร์ หรือ LED สี ชนิด Network แบบที่ 1 แขวงบ้านพานถม เขตพระนคร กรุงเทพมหานคร	22,000.00			22,000.00	-	ประกาศผลผู้ชนะ รับราคา
	เครื่องพิมพ์ Multifunction เลเซอร์ หรือ LED สี แขวงบ้านพานถม เขตพระนคร กรุงเทพมหานคร	32,000.00			32,000.00	-	ประกาศผลผู้ชนะ รับราคา
	เครื่องสำรองไฟฟ้า ขนาด 1 kVA แขวงบ้านพานถม เขตพระนคร กรุงเทพมหานคร	17,100.00			17,100.00	-	ประกาศผลผู้ชนะ รับราคา
	เครื่องคอมพิวเตอร์ สำหรับติดต่อพร้อมอุปกรณ์ แขวงบ้านพานถม เขตพระนคร กรุงเทพมหานคร	520,000.00			520,000.00	-	ประกาศผลผู้ชนะ รับราคา
	เครื่องพิมพ์ภาพภายนอกขนาดใหญ่ แขวงบ้านพานถม เขตพระนคร กรุงเทพมหานคร	560,000.00			560,000.00	-	ประกาศผลผู้ชนะ รับราคา
7	<b>สำนักตรวจราชการ</b>	<b>1,429,400.00</b>	<b>0.00</b>	<b>0.00</b>	<b>1,429,400.00</b>	<b>-</b>	
	เครื่องคอมพิวเตอร์ สำหรับงานประมวลผล แบบที่ 1 พร้อมชุดโปรแกรมระบบปฏิบัติการฯ และชุดโปรแกรมจัดการสำนักงาน แบบที่ 3 ที่มีลิขสิทธิ์ถูกต้องตามกฎหมาย แขวงบ้านพานถม เขตพระนคร กรุงเทพมหานคร	1,340,700.00			1,340,700.00	-	ประกาศผลผู้ชนะ รับราคา
	เครื่องพิมพ์ แบบฉีดหมึกพร้อมติดตั้งถังหมึกพิมพ์ (Ink Tank Printer) แขวงบ้านพานถม เขตพระนคร กรุงเทพมหานคร	28,700.00			28,700.00	-	ประกาศผลผู้ชนะ รับราคา
	เครื่องพิมพ์เลเซอร์ หรือ LED ขาวดำ ชนิด Network แบบที่ 2 แขวงบ้านพานถม เขตพระนคร กรุงเทพมหานคร	60,000.00			60,000.00	-	ประกาศผลผู้ชนะ รับราคา
8	<b>กองนโยบายเทคโนโลยีเพื่อการเกษตรและเกษตรกรรมยั่งยืน</b>	<b>1,652,300.00</b>	<b>0.00</b>	<b>0.00</b>	<b>1,652,300.00</b>	<b>-</b>	
	เครื่องคอมพิวเตอร์ สำหรับงานประมวลผล แบบที่ 1 พร้อมชุดโปรแกรมระบบปฏิบัติการฯ และชุดโปรแกรมจัดการสำนักงาน แบบที่ 3 ที่มีลิขสิทธิ์ถูกต้องตามกฎหมาย แขวงบ้านพานถม เขตพระนคร กรุงเทพมหานคร	294,300.00			294,300.00	-	ประกาศผลผู้ชนะ รับราคา

ลำดับ	หน่วยงาน / รายการ	งบประมาณที่ได้รับ จัดสรร	ผูกพัน	ผลเบิกจ่าย	คงเหลือ	%เบิก	หมายเหตุ
	รถโดยสาร ขนาด 12 ที่นั่ง (ดีเซล) ปริมาตรกระบอกสูบไม่ต่ำกว่า 2,400 ซีซี หรือกำลังเครื่องยนต์สูงสุดไม่ต่ำกว่า 90 กิโลวัตต์ แขวงบ้านพานถม เขตพระนคร กรุงเทพมหานคร	1,358,000.00			1,358,000.00	-	ร่างประกาศประกวดราคาจัดซื้อจัดจ้าง
9	<b>สำนักกฎหมาย</b>	<b>1,286,900.00</b>	<b>0.00</b>	<b>0.00</b>	<b>1,286,900.00</b>	<b>-</b>	
	เครื่องคอมพิวเตอร์ สำหรับงานสำนักงาน พร้อมชุดโปรแกรมระบบปฏิบัติการฯ และชุดโปรแกรมจัดการสำนักงาน แบบที่ 3 ที่มีลิขสิทธิ์ถูกต้องตามกฎหมาย แขวงบ้านพานถม เขตพระนคร กรุงเทพมหานคร	229,600.00			229,600.00	-	ประกาศผลผู้ชนะ รับราคา
	เครื่องคอมพิวเตอร์ สำหรับงานประมวลผล แบบที่ 1 พร้อมชุดโปรแกรมระบบปฏิบัติการฯ และชุดโปรแกรมจัดการสำนักงาน แบบที่ 3 ที่มีลิขสิทธิ์ถูกต้องตามกฎหมาย แขวงบ้านพานถม เขตพระนคร กรุงเทพมหานคร	392,400.00			392,400.00	-	ประกาศผลผู้ชนะ รับราคา
	เครื่องคอมพิวเตอร์ สำหรับงานประมวลผล แบบที่ 2 พร้อมชุดโปรแกรมระบบปฏิบัติการฯ และชุดโปรแกรมจัดการสำนักงาน แบบที่ 3 ที่มีลิขสิทธิ์ถูกต้องตามกฎหมาย แขวงบ้านพานถม เขตพระนคร กรุงเทพมหานคร	366,300.00			366,300.00	-	ประกาศผลผู้ชนะ รับราคา
	เครื่องคอมพิวเตอร์โน้ตบุ๊ก สำหรับงานสำนักงาน พร้อมชุดโปรแกรมระบบปฏิบัติการฯ และชุดโปรแกรมจัดการสำนักงาน แบบที่ 3 ที่มีลิขสิทธิ์ถูกต้อง	110,800.00			110,800.00	-	ประกาศผลผู้ชนะ รับราคา
	เครื่องคอมพิวเตอร์โน้ตบุ๊ก สำหรับงานประมวลผล พร้อมชุดโปรแกรมระบบปฏิบัติการฯ และชุดโปรแกรมจัดการสำนักงาน แบบที่ 3 ที่มีลิขสิทธิ์ถูกต้องตามกฎหมาย แขวงบ้านพานถม เขตพระนคร กรุงเทพมหานคร	130,800.00			130,800.00	-	ประกาศผลผู้ชนะ รับราคา
	เครื่องพิมพ์เลเซอร์ หรือ LED สี ชนิด Network แบบที่ 2 แขวงบ้านพานถม เขตพระนคร กรุงเทพมหานคร	27,000.00			27,000.00	-	ประกาศผลผู้ชนะ รับราคา
	เครื่องพิมพ์เลเซอร์ หรือ LED ขาวดำ ชนิด Network แบบที่ 2 แขวงบ้านพานถม เขตพระนคร กรุงเทพมหานคร	30,000.00			30,000.00	-	ประกาศผลผู้ชนะ รับราคา
10	<b>ศูนย์เทคโนโลยีสารสนเทศและการสื่อสาร</b>	<b>40,196,500.00</b>	<b>1,975,000.00</b>	<b>0.00</b>	<b>38,221,500.00</b>	<b>-</b>	



ลำดับ	หน่วยงาน / รายการ	งบประมาณที่ได้รับ จัดสรร	ผูกพัน	ผลเบิกจ่าย	คงเหลือ	%เบิก	หมายเหตุ
	เครื่องคอมพิวเตอร์ สำหรับงานสำนักงาน พร้อมชุดโปรแกรมระบบปฏิบัติการฯ และชุดโปรแกรมจัดการสำนักงาน แบบที่ 3 ที่มีลิขสิทธิ์ถูกต้องตามกฎหมาย แขวงบ้านพานถม เขตพระนคร กรุงเทพมหานคร	86,100.00			86,100.00	-	ประกาศผลผู้ชนะ รับราคา
	เครื่องคอมพิวเตอร์ สำหรับงานประมวลผล แบบที่ 1 พร้อมชุดโปรแกรมระบบปฏิบัติการฯ และชุดโปรแกรมจัดการสำนักงาน แบบที่ 3 ที่มีลิขสิทธิ์ถูกต้องตามกฎหมาย แขวงบ้านพานถม เขตพระนคร กรุงเทพมหานคร	784,800.00			784,800.00	-	ประกาศผลผู้ชนะ รับราคา
	เครื่องคอมพิวเตอร์ สำหรับงานประมวลผล แบบที่ 2 พร้อมชุดโปรแกรมระบบปฏิบัติการฯ และชุดโปรแกรมจัดการสำนักงาน แบบที่ 3 ที่มีลิขสิทธิ์ถูกต้องตามกฎหมาย แขวงบ้านพานถม เขตพระนคร กรุงเทพมหานคร	325,600.00			325,600.00	-	ประกาศผลผู้ชนะ รับราคา
	รถนั่งส่วนบุคคล ปริมาตรกระบอกสูบ 1,400 - 1,600 ซีซี หรือกำลังเครื่องยนต์ สูงสุดไม่ต่ำกว่า 70 กิโลวัตต์ แขวงบ้านพานถม เขตพระนคร กรุงเทพมหานคร	800,000.00			800,000.00	-	ร่างประกาศประกวด ราคาจัดซื้อจัดจ้าง
	โครงการจัดหาอุปกรณ์จัดเก็บและวิเคราะห์ข้อมูลจราจรคอมพิวเตอร์เพื่อทดแทนของเดิม แขวงบ้านพานถม เขตพระนคร กรุงเทพมหานคร	2,000,000.00	1,975,000.00		25,000.00	-	
	โครงการสนับสนุนการจัดตั้ง Sectoral CERT ด้านการเกษตร แขวงบ้านพานถม เขตพระนคร กรุงเทพมหานคร	36,200,000.00			36,200,000.00	-	คณะกรรมการพิจารณาผล
<b>11</b>	<b>สถาบันเกษตรกรบริการ</b>	<b>2,890,800.00</b>	<b>0.00</b>	<b>0.00</b>	<b>2,890,800.00</b>	<b>-</b>	
	เครื่องคอมพิวเตอร์ สำหรับงานประมวลผล แบบที่ 1 พร้อมชุดโปรแกรมระบบปฏิบัติการฯ และชุดโปรแกรมจัดการสำนักงาน แบบที่ 3 ที่มีลิขสิทธิ์ถูกต้องตามกฎหมาย แขวงบ้านพานถม เขตพระนคร กรุงเทพมหานคร	1,046,400.00			1,046,400.00	-	ประกาศผลผู้ชนะ รับราคา
	เครื่องคอมพิวเตอร์ All In One สำหรับงานประมวลผล พร้อมชุดโปรแกรมระบบปฏิบัติการฯ และชุดโปรแกรมจัดการสำนักงาน แบบที่ 3 ที่มีลิขสิทธิ์ถูกต้อง	621,300.00			621,300.00	-	ประกาศผลผู้ชนะ รับราคา
	เครื่องพิมพ์เลเซอร์ หรือ LED ขาวดำ ชนิด Network แบบที่ 1 แขวงบ้านพานถม เขตพระนคร กรุงเทพมหานคร	133,500.00			133,500.00	-	ประกาศผลผู้ชนะ รับราคา

ลำดับ	หน่วยงาน / รายการ	งบประมาณที่ได้รับ จัดสรร	ผูกพัน	ผลเบิกจ่าย	คงเหลือ	%เบิก	หมายเหตุ
	เครื่องพิมพ์ Multifunction เลเซอร์ หรือ LED ขาวดำ แขวงบ้านพานถม เขต พระนคร กรุงเทพมหานคร	40,000.00			40,000.00	-	ประกาศผลผู้ชนะ รับราคา
	เครื่องพิมพ์ Multifunction เลเซอร์ หรือ LED สี แขวงบ้านพานถม เขตพระนคร กรุงเทพมหานคร	16,000.00			16,000.00	-	ประกาศผลผู้ชนะ รับราคา
	อุปกรณ์กระจายสัญญาณ (L2 Switch) ขนาด 24 ช่อง แบบที่ 1 แขวงบ้านพาน ถม เขตพระนคร กรุงเทพมหานคร	12,600.00			12,600.00	-	ประกาศผลผู้ชนะ รับราคา
	อุปกรณ์กระจายสัญญาณ (L2 Switch) ขนาด 24 ช่อง แบบที่ 2 แขวงบ้านพาน ถม เขตพระนคร กรุงเทพมหานคร	52,000.00			52,000.00	-	ประกาศผลผู้ชนะ รับราคา
	อุปกรณ์กระจายสัญญาณไร้สาย (Access Point) แบบที่ 1 แขวงบ้านพานถม เขตพระนคร กรุงเทพมหานคร	12,000.00			12,000.00	-	ประกาศผลผู้ชนะ รับราคา
	รถนั่งส่วนบุคคล ปริมาตรกระบอกสูบ 1,600 - 1,800 ซีซี หรือกำลังเครื่องยนต์ สูงสุดไม่ต่ำกว่า 90 กิโลวัตต์ แขวงบ้านพานถม เขตพระนคร กรุงเทพมหานคร	957,000.00			957,000.00	-	ร่างประกาศประกวด ราคาจัดซื้อจัดจ้าง
12	<b>สำนักงานที่ปรึกษาการเกษตรต่างประเทศ</b>	<b>4,164,800.00</b>	<b>0.00</b>	<b>4,164,800.00</b>	<b>0.00</b>	<b>100.00</b>	
	ชุดโปรแกรมสำหรับอ่านและแก้ไขไฟล์ PDF (สปช. กรุงวอชิงตัน ดี.ซี.) กรุง วอชิงตัน ดี.ซี. สหรัฐอเมริกา	88,400.00		88,400.00	0.00	100.00	
	เครื่องคอมพิวเตอร์ สำหรับงานประมวลผล แบบที่ 1 พร้อมชุดโปรแกรม ระบบปฏิบัติการสำหรับเครื่องคอมพิวเตอร์และเครื่องคอมพิวเตอร์โน้ตบุ๊ก แบบ สิทธิการใช้งานประเภทติดตั้งมาจากโรงงาน (OEM) ที่มีลิขสิทธิ์ถูกต้องตาม กฎหมาย (ฝ่ายเกษตรฯ จากการ์ตา) กรุงเทพมหานคร สาธารณรัฐอินโดนีเซีย	203,200.00		203,200.00	0.00	100.00	
	เครื่องคอมพิวเตอร์ สำหรับงานประมวลผล แบบที่ 2 พร้อมชุดโปรแกรม ระบบปฏิบัติการสำหรับเครื่องคอมพิวเตอร์และเครื่องคอมพิวเตอร์โน้ตบุ๊ก แบบ สิทธิการใช้งานประเภทติดตั้งมาจากโรงงาน (OEM) ที่มีลิขสิทธิ์ถูกต้องตาม กฎหมาย (สปช. กรุงวอชิงตัน ดี.ซี.) กรุงวอชิงตัน ดี.ซี. สหรัฐอเมริกา	52,400.00		52,400.00	0.00	100.00	

ลำดับ	หน่วยงาน / รายการ	งบประมาณที่ได้รับ จัดสรร	ผูกพัน	ผลเบิกจ่าย	คงเหลือ	%เบิก	หมายเหตุ
	เครื่องคอมพิวเตอร์ สำหรับงานประมวลผล แบบที่ 2 พร้อมชุดโปรแกรมระบบปฏิบัติการสำหรับเครื่องคอมพิวเตอร์และเครื่องคอมพิวเตอร์โน้ตบุ๊ก แบบสิทธิการใช้งานประเภทติดตั้งมาจากโรงงาน (OEM) ที่มีลิขสิทธิ์ถูกต้องตามกฎหมาย (ฝ่ายเกษตรฯ นครลอสแอนเจลิส) นครลอสแอนเจลิส สหรัฐอเมริกา	309,400.00		309,400.00	0.00	100.00	
	เครื่องคอมพิวเตอร์โน้ตบุ๊ก สำหรับงานสำนักงาน พร้อมชุดโปรแกรมระบบปฏิบัติการสำหรับเครื่องคอมพิวเตอร์และเครื่องคอมพิวเตอร์โน้ตบุ๊ก แบบสิทธิการใช้งานประเภทติดตั้งมาจากโรงงาน (OEM) ที่มีลิขสิทธิ์ถูกต้องตามกฎหมาย (สปช. กรุงเทพฯ) กรุงเทพฯ ญี่ปุ่น	28,500.00		28,500.00	0.00	100.00	
	เครื่องคอมพิวเตอร์โน้ตบุ๊ก สำหรับงานประมวลผล พร้อมชุดโปรแกรมระบบปฏิบัติการสำหรับเครื่องคอมพิวเตอร์และเครื่องคอมพิวเตอร์โน้ตบุ๊ก แบบสิทธิการใช้งานประเภทติดตั้งมาจากโรงงาน (OEM) ที่มีลิขสิทธิ์ถูกต้องตามกฎหมาย (ฝ่ายเกษตรฯ กว่างโจว) นครกว่างโจว สาธารณรัฐประชาชนจีน	54,100.00		54,100.00	0.00	100.00	
	เครื่องคอมพิวเตอร์ All In One สำหรับงานสำนักงาน พร้อมชุดโปรแกรมระบบปฏิบัติการสำหรับเครื่องคอมพิวเตอร์และเครื่องคอมพิวเตอร์โน้ตบุ๊ก แบบสิทธิการใช้งานประเภทติดตั้งมาจากโรงงาน (OEM) ที่มีลิขสิทธิ์ถูกต้องตามกฎหมาย (สปช. กรุงวอชิงตัน ดี.ซี.) กรุงวอชิงตัน ดี.ซี. สหรัฐอเมริกา	58,200.00		58,200.00	0.00	100.00	
	เครื่องคอมพิวเตอร์ All In One สำหรับงานสำนักงาน พร้อมชุดโปรแกรมระบบปฏิบัติการสำหรับเครื่องคอมพิวเตอร์และเครื่องคอมพิวเตอร์โน้ตบุ๊ก แบบสิทธิการใช้งานประเภทติดตั้งมาจากโรงงาน (OEM) ที่มีลิขสิทธิ์ถูกต้องตามกฎหมาย (สปช. กรุงปักกิ่ง) กรุงปักกิ่ง สาธารณรัฐประชาชนจีน	98,200.00		98,200.00	0.00	100.00	
	เครื่องคอมพิวเตอร์ All In One สำหรับงานสำนักงาน พร้อมชุดโปรแกรมระบบปฏิบัติการสำหรับเครื่องคอมพิวเตอร์และเครื่องคอมพิวเตอร์โน้ตบุ๊ก แบบสิทธิการใช้งานประเภทติดตั้งมาจากโรงงาน (OEM) ที่มีลิขสิทธิ์ถูกต้องตามกฎหมาย (สปช. กรุงเทพฯ) กรุงเทพฯ ญี่ปุ่น	329,700.00		329,700.00	0.00	100.00	

ลำดับ	หน่วยงาน / รายการ	งบประมาณที่ได้รับ จัดสรร	ผูกพัน	ผลเบิกจ่าย	คงเหลือ	%เบิก	หมายเหตุ
	เครื่องคอมพิวเตอร์ All In One สำหรับงานประมวลผล พร้อมชุดโปรแกรมระบบปฏิบัติการสำหรับเครื่องคอมพิวเตอร์และเครื่องคอมพิวเตอร์โน้ตบุ๊ก แบบสิทธิการใช้งานประเภทติดตั้งมาจากโรงงาน (OEM) ที่มีลิขสิทธิ์ถูกต้องตามกฎหมาย (สปช. กรุงวอชิงตัน ดี.ซี.) กรุงวอชิงตัน ดี.ซี. สหรัฐอเมริกา	37,300.00		37,300.00	0.00	100.00	
	เครื่องคอมพิวเตอร์ All In One สำหรับงานประมวลผล พร้อมชุดโปรแกรมระบบปฏิบัติการสำหรับเครื่องคอมพิวเตอร์และเครื่องคอมพิวเตอร์โน้ตบุ๊ก แบบสิทธิการใช้งานประเภทติดตั้งมาจากโรงงาน (OEM) ที่มีลิขสิทธิ์ถูกต้องตามกฎหมาย (ฝ่ายเกษตรฯ กว่างโจว) นครกว่างโจว สาธารณรัฐประชาชนจีน	94,600.00		94,600.00	0.00	100.00	
	ชุดโปรแกรมจัดการสำนักงานที่มีลิขสิทธิ์ถูกต้องตามกฎหมาย (สปช. กรุงวอชิงตัน ดี.ซี.) กรุงวอชิงตัน ดี.ซี. สหรัฐอเมริกา	40,400.00		40,400.00	0.00	100.00	
	ชุดโปรแกรมจัดการสำนักงานที่มีลิขสิทธิ์ถูกต้องตามกฎหมาย (ฝ่ายเกษตรฯ กว่างโจว) นครกว่างโจว สาธารณรัฐประชาชนจีน	30,000.00		30,000.00	0.00	100.00	
	ชุดโปรแกรมจัดการสำนักงานที่มีลิขสิทธิ์ถูกต้องตามกฎหมาย (ฝ่ายเกษตรฯ นครลอสแอนเจลิส) นครลอสแอนเจลิส สหรัฐอเมริกา	36,200.00		36,200.00	0.00	100.00	
	รถยนต์ประจำตำแหน่ง (สปช. กรุงปักกิ่ง) กรุงปักกิ่ง สาธารณรัฐประชาชนจีน	2,704,200.00		2,704,200.00	0.00	100.00	
<b>13</b>	<b>สำนักแผนงานและโครงการพิเศษ</b>	<b>17,454,900.00</b>	<b>0.00</b>	<b>0.00</b>	<b>17,454,900.00</b>	<b>-</b>	
	เครื่องคอมพิวเตอร์ สำหรับงานสำนักงาน พร้อมชุดโปรแกรมระบบปฏิบัติการฯ และชุดโปรแกรมจัดการสำนักงาน แบบที่ 3 ที่มีลิขสิทธิ์ถูกต้องตามกฎหมาย แขวงบ้านพานถม เขตพระนคร กรุงเทพมหานคร	516,600.00			516,600.00	-	ประกาศผลผู้ชนะ รับราคา
	เครื่องคอมพิวเตอร์ สำหรับงานประมวลผล แบบที่ 1 พร้อมชุดโปรแกรมระบบปฏิบัติการฯ และชุดโปรแกรมจัดการสำนักงาน แบบที่ 3 ที่มีลิขสิทธิ์ถูกต้องตามกฎหมาย แขวงบ้านพานถม เขตพระนคร กรุงเทพมหานคร	882,900.00			882,900.00	-	ประกาศผลผู้ชนะ รับราคา

ลำดับ	หน่วยงาน / รายการ	งบประมาณที่ได้รับ จัดสรร	ผูกพัน	ผลเบิกจ่าย	คงเหลือ	%เบิก	หมายเหตุ
	เครื่องคอมพิวเตอร์ สำหรับงานประมวลผล แบบที่ 2 พร้อมชุดโปรแกรมระบบปฏิบัติการฯ และชุดโปรแกรมจัดการสำนักงาน แบบที่ 3 ที่มีลิขสิทธิ์ถูกต้องตามกฎหมาย แขวงบ้านพานถม เขตพระนคร กรุงเทพมหานคร	122,100.00			122,100.00	-	ประกาศผลผู้ชนะ รับราคา
	เครื่องคอมพิวเตอร์เน็ตบุ๊ก สำหรับงานสำนักงาน พร้อมชุดโปรแกรมระบบปฏิบัติการฯ และชุดโปรแกรมจัดการสำนักงาน แบบที่ 3 ที่มีลิขสิทธิ์ถูกต้องตามกฎหมาย แขวงบ้านพานถม เขตพระนคร กรุงเทพมหานคร	166,200.00			166,200.00	-	ประกาศผลผู้ชนะ รับราคา
	เครื่องคอมพิวเตอร์เน็ตบุ๊ก สำหรับงานประมวลผล พร้อมชุดโปรแกรมระบบปฏิบัติการฯ และชุดโปรแกรมจัดการสำนักงาน แบบที่ 3 ที่มีลิขสิทธิ์ถูกต้องตามกฎหมาย แขวงบ้านพานถม เขตพระนคร กรุงเทพมหานคร	327,000.00			327,000.00	-	ประกาศผลผู้ชนะ รับราคา
	เครื่องพิมพ์เลเซอร์ หรือ LED สี ชนิด Network แบบที่ 2 แขวงบ้านพานถม เขตพระนคร กรุงเทพมหานคร	81,000.00			81,000.00	-	ประกาศผลผู้ชนะ รับราคา
	เครื่องพิมพ์เลเซอร์ หรือ LED ขาวดำ ชนิด Network แบบที่ 1 แขวงบ้านพานถม เขตพระนคร กรุงเทพมหานคร	8,900.00			8,900.00	-	ประกาศผลผู้ชนะ รับราคา
	เครื่องพิมพ์เลเซอร์ หรือ LED ขาวดำ ชนิด Network แบบที่ 2 แขวงบ้านพานถม เขตพระนคร กรุงเทพมหานคร	60,000.00			60,000.00	-	ประกาศผลผู้ชนะ รับราคา
	เครื่องพิมพ์ Multifunction เลเซอร์ หรือ LED ขาวดำ แขวงบ้านพานถม เขตพระนคร กรุงเทพมหานคร	10,000.00			10,000.00	-	ประกาศผลผู้ชนะ รับราคา
	เครื่องพิมพ์ Multifunction เลเซอร์ หรือ LED สี แขวงบ้านพานถม เขตพระนคร กรุงเทพมหานคร	16,000.00			16,000.00	-	ประกาศผลผู้ชนะ รับราคา
	เครื่องพิมพ์ แบบฉีดหมึก (Inkjet Printer) สำหรับกระดาษขนาด A3 แขวงบ้านพานถม เขตพระนคร กรุงเทพมหานคร	8,000.00			8,000.00	-	ประกาศผลผู้ชนะ รับราคา
	สแกนเนอร์ สำหรับงานเก็บเอกสารระดับศูนย์บริการ แบบที่ 1 แขวงบ้านพานถม เขตพระนคร กรุงเทพมหานคร	16,000.00			16,000.00	-	ประกาศผลผู้ชนะ รับราคา
	สแกนเนอร์ สำหรับงานเก็บเอกสารระดับศูนย์บริการ แบบที่ 2 แขวงบ้านพานถม เขตพระนคร กรุงเทพมหานคร	54,000.00			54,000.00	-	ประกาศผลผู้ชนะ รับราคา

ลำดับ	หน่วยงาน / รายการ	งบประมาณที่ได้รับ จัดสรร	ผูกพัน	ผลเบิกจ่าย	คงเหลือ	%เบิก	หมายเหตุ
	สแกนเนอร์ สำหรับงานเก็บเอกสารระดับศูนย์บริการ แบบที่ 3 แขวงบ้านพานถม เขตพระนคร กรุงเทพมหานคร	33,000.00			33,000.00	-	ประกาศผลผู้ชนะ รับราคา
	โครงการพัฒนาระบบบริหารจัดการงบประมาณของสำนักงานปลัดกระทรวง เกษตรและสหกรณ์ ระยะที่ 2 แขวงบ้านพานถม เขตพระนคร กรุงเทพมหานคร	15,153,200.00			15,153,200.00	-	คณะกรรมการพิจารณาผล
<b>14</b>	<b>สำนักงานรัฐมนตรี</b>	<b>1,668,700.00</b>	<b>0.00</b>	<b>0.00</b>	<b>1,668,700.00</b>	<b>-</b>	
	เครื่องคอมพิวเตอร์ สำหรับงานประมวลผล แบบที่ 2 พร้อมชุดโปรแกรม ระบบปฏิบัติการฯ และชุดโปรแกรมจัดการสำนักงาน แบบที่ 3 ที่มีลิขสิทธิ์ถูกต้อง ตามกฎหมาย แขวงบ้านพานถม เขตพระนคร กรุงเทพมหานคร	1,668,700.00			1,668,700.00	-	ประกาศผลผู้ชนะ รับราคา
<b>15</b>	<b>สำนักบริหารกองทุนเพื่อช่วยเหลือเกษตรกรและรับเรื่องร้องเรียน</b>	<b>757,600.00</b>	<b>0.00</b>	<b>0.00</b>	<b>757,600.00</b>	<b>-</b>	
	เครื่องคอมพิวเตอร์ สำหรับงานสำนักงาน พร้อมชุดโปรแกรมระบบปฏิบัติการฯ และชุดโปรแกรมจัดการสำนักงาน แบบที่ 3 ที่มีลิขสิทธิ์ถูกต้องตามกฎหมาย แขวงบ้านพานถม เขตพระนคร กรุงเทพมหานคร	28,700.00			28,700.00	-	ประกาศผลผู้ชนะ รับราคา
	เครื่องคอมพิวเตอร์ สำหรับงานประมวลผล แบบที่ 1 พร้อมชุดโปรแกรม ระบบปฏิบัติการฯ และชุดโปรแกรมจัดการสำนักงาน แบบที่ 3 ที่มีลิขสิทธิ์ถูกต้อง ตามกฎหมาย แขวงบ้านพานถม เขตพระนคร กรุงเทพมหานคร	163,500.00			163,500.00	-	ประกาศผลผู้ชนะ รับราคา
	เครื่องคอมพิวเตอร์ สำหรับงานประมวลผล แบบที่ 2 พร้อมชุดโปรแกรม ระบบปฏิบัติการฯ และชุดโปรแกรมจัดการสำนักงาน แบบที่ 3 ที่มีลิขสิทธิ์ถูกต้อง ตามกฎหมาย แขวงบ้านพานถม เขตพระนคร กรุงเทพมหานคร	407,000.00			407,000.00	-	ประกาศผลผู้ชนะ รับราคา
	เครื่องคอมพิวเตอร์โน้ตบุ๊ก สำหรับงานประมวลผล พร้อมชุดโปรแกรม ระบบปฏิบัติการฯ และชุดโปรแกรมจัดการสำนักงาน แบบที่ 3 ที่มีลิขสิทธิ์ถูกต้อง ตามกฎหมาย แขวงบ้านพานถม เขตพระนคร กรุงเทพมหานคร	32,700.00			32,700.00	-	ประกาศผลผู้ชนะ รับราคา

ลำดับ	หน่วยงาน / รายการ	งบประมาณที่ได้รับ จัดสรร	ผูกพัน	ผลเบิกจ่าย	คงเหลือ	%เบิก	หมายเหตุ
	เครื่องพิมพ์เลเซอร์ หรือ LED ขาวดำ ชนิด Network แบบที่ 2 แขวงบ้านพานถม เขตพระนคร กรุงเทพมหานคร	90,000.00			90,000.00	-	ประกาศผลผู้ชนะ รับราคา
	ชุดโปรแกรมป้องกันไวรัส แขวงบ้านพานถม เขตพระนคร กรุงเทพมหานคร	35,700.00			35,700.00	-	ประกาศผลผู้ชนะ รับราคา
<b>16</b>	<b>กองประสานงานโครงการพระราชดำริ</b>	<b>293,600.00</b>	<b>0.00</b>	<b>0.00</b>	<b>293,600.00</b>	<b>-</b>	
	เครื่องคอมพิวเตอร์ สำหรับงานประมวลผล แบบที่ 1 พร้อมชุดโปรแกรมระบบปฏิบัติการฯ และชุดโปรแกรมจัดการสำนักงาน แบบที่ 3 ที่มีลิขสิทธิ์ถูกต้องตามกฎหมาย แขวงบ้านพานถม เขตพระนคร กรุงเทพมหานคร	196,200.00			196,200.00	-	ประกาศผลผู้ชนะ รับราคา
	เครื่องคอมพิวเตอร์โน้ตบุ๊ก สำหรับงานประมวลผล พร้อมชุดโปรแกรมระบบปฏิบัติการฯ และชุดโปรแกรมจัดการสำนักงาน แบบที่ 3 ที่มีลิขสิทธิ์ถูกต้องตามกฎหมาย แขวงบ้านพานถม เขตพระนคร กรุงเทพมหานคร	65,400.00			65,400.00	-	ประกาศผลผู้ชนะ รับราคา
	เครื่องพิมพ์ Multifunction เลเซอร์ หรือ LED สี แขวงบ้านพานถม เขตพระนคร กรุงเทพมหานคร	32,000.00			32,000.00	-	ประกาศผลผู้ชนะ รับราคา
<b>17</b>	<b>สมุทรปราการ</b>	<b>1,620,900.00</b>	<b>0.00</b>	<b>0.00</b>	<b>1,620,900.00</b>	<b>-</b>	
	เครื่องคอมพิวเตอร์ สำหรับงานสำนักงาน พร้อมชุดโปรแกรมระบบปฏิบัติการฯ	373,100.00	0.00	0.00	373,100.00	-	อยู่ระหว่างเปิดซอง
	เครื่องพิมพ์เลเซอร์ หรือ LED สี ชนิด Network แบบที่ 1 ตำบลปากน้ำ อำเภอ	11,000.00	0.00	0.00	11,000.00	-	อยู่ระหว่างเปิดซอง
	เครื่องพิมพ์เลเซอร์ หรือ LED ขาวดำ ชนิด Network แบบที่ 1 ตำบลปากน้ำ	35,600.00	0.00	0.00	35,600.00	-	อยู่ระหว่างเปิดซอง
	เครื่องคอมพิวเตอร์โน้ตบุ๊ก สำหรับงานสำนักงาน พร้อมชุดโปรแกรม	83,100.00	0.00	0.00	83,100.00	-	อยู่ระหว่างเปิดซอง
	ชุดโปรแกรมป้องกันไวรัส ตำบลปากน้ำ อำเภอเมืองสมุทรปราการ จังหวัด	11,200.00	0.00	0.00	11,200.00	-	อยู่ระหว่างเปิดซอง
	เครื่องพิมพ์ Multifunction เลเซอร์ หรือ LED สี ตำบลปากน้ำ อำเภอเมืองสมุทรปราการ จังหวัดสมุทรปราการ	16,000.00	0.00	0.00	16,000.00	-	อยู่ระหว่างเปิดซอง
	รถบรรทุก (ดีเซล) ขนาด 1 ตัน ปริมาตรกระบอกสูบไม่ต่ำกว่า 2,400 ซีซี หรือ กำลังเครื่องยนต์สูงสุดไม่ต่ำกว่า 110 กิโลวัตต์ ขับเคลื่อน 4 ล้อ แบบดับเบิลแบริด พร้อมหลังคาไฟเบอร์กลาสหรือเหล็ก ตำบลปากน้ำ อำเภอเมืองสมุทรปราการ จังหวัดสมุทรปราการ	1,090,900.00	0.00	0.00	1,090,900.00	-	คณะกรรมการพิจารณาผล

ลำดับ	หน่วยงาน / รายการ	งบประมาณที่ได้รับ จัดสรร	ผูกพัน	ผลเบิกจ่าย	คงเหลือ	%เบิก	หมายเหตุ
18	<b>นนทบุรี</b>	<b>113,900.00</b>	<b>0.00</b>	<b>104,900.00</b>	<b>9,000.00</b>	<b>92.10</b>	
	เครื่องคอมพิวเตอร์โน้ตบุ๊ก สำหรับงานประมวลผล พร้อมชุดโปรแกรมระบบปฏิบัติการฯ และชุดโปรแกรมจัดการสำนักงาน แบบที่ 3 ที่มีลิขสิทธิ์ถูกต้องตามกฎหมาย ตำบลบางกระสอบ อำเภอเมืองนนทบุรี จังหวัดนนทบุรี	65,400.00		59,400.00	6,000.00	90.83	
	ชุดโปรแกรมป้องกันไวรัส ตำบลบางกระสอบ อำเภอเมืองนนทบุรี จังหวัดนนทบุรี	2,100.00		2,100.00	0.00	100.00	
	เครื่องคอมพิวเตอร์ สำหรับงานประมวลผล แบบที่ 2 พร้อมชุดโปรแกรมระบบปฏิบัติการฯ และชุดโปรแกรมจัดการสำนักงาน แบบที่ 3 ที่มีลิขสิทธิ์ถูกต้องตามกฎหมาย ตำบลบางกระสอบ อำเภอเมืองนนทบุรี จังหวัดนนทบุรี	40,700.00		37,700.00	3,000.00	92.63	
	เครื่องสำรองไฟฟ้า ขนาด 1 kVA ตำบลบางกระสอบ อำเภอเมืองนนทบุรี จังหวัดนนทบุรี	5,700.00		5,700.00	0.00	100.00	
19	<b>ปทุมธานี</b>	<b>408,100.00</b>	<b>0.00</b>	<b>408,100.00</b>	<b>0.00</b>	<b>100.00</b>	
	เครื่องคอมพิวเตอร์โน้ตบุ๊ก สำหรับงานประมวลผล พร้อมชุดโปรแกรมระบบปฏิบัติการฯ และชุดโปรแกรมจัดการสำนักงาน แบบที่ 3 ที่มีลิขสิทธิ์ถูกต้องตามกฎหมาย ตำบลบางปรอก อำเภอเมืองปทุมธานี จังหวัดปทุมธานี	65,400.00		65,400.00	0.00	100.00	
	เครื่องคอมพิวเตอร์ สำหรับงานประมวลผล แบบที่ 1 พร้อมชุดโปรแกรมระบบปฏิบัติการฯ และชุดโปรแกรมจัดการสำนักงาน แบบที่ 3 ที่มีลิขสิทธิ์ถูกต้องตามกฎหมาย ตำบลบางปรอก อำเภอเมืองปทุมธานี จังหวัดปทุมธานี	261,600.00		261,600.00	0.00	100.00	
	ชุดโปรแกรมป้องกันไวรัส ตำบลบางปรอก อำเภอเมืองปทุมธานี จังหวัดปทุมธานี	7,000.00		7,000.00	0.00	100.00	
	เครื่องพิมพ์เลเซอร์ หรือ LED สี ชนิด Network แบบที่ 2 ตำบลบางปรอก อำเภอเมืองปทุมธานี จังหวัดปทุมธานี	27,000.00		27,000.00	0.00	100.00	
	เครื่องพิมพ์ Multifunction เลเซอร์ หรือ LED ขาวดำ ตำบลบางปรอก อำเภอเมืองปทุมธานี จังหวัดปทุมธานี	30,000.00		30,000.00	0.00	100.00	



ลำดับ	หน่วยงาน / รายการ	งบประมาณที่ได้รับ จัดสรร	ผูกพัน	ผลเบิกจ่าย	คงเหลือ	%เบิก	หมายเหตุ
	เครื่องสำรองไฟฟ้า ขนาด 1 kVA ตำบลบางปรอก อำเภอเมืองปทุมธานี จังหวัดปทุมธานี	17,100.00		17,100.00	0.00	100.00	
20	<b>พระนครศรีอยุธยา</b>	<b>275,600.00</b>	<b>0.00</b>	<b>275,600.00</b>	<b>0.00</b>	<b>100.00</b>	
	เครื่องคอมพิวเตอร์ สำหรับงานสำนักงาน พร้อมชุดโปรแกรมระบบปฏิบัติการฯ และชุดโปรแกรมจัดการสำนักงาน แบบที่ 3 ที่มีลิขสิทธิ์ถูกต้องตามกฎหมาย ตำบลคลองสวนพลู อำเภอพระนครศรีอยุธยา จังหวัดพระนครศรีอยุธยา	200,900.00		200,900.00	0.00	100.00	
	เครื่องพิมพ์ แบบฉีดหมึกพร้อมติดตั้งถังหมึกพิมพ์ (Ink Tank Printer) ตำบลคลองสวนพลู อำเภอพระนครศรีอยุธยา จังหวัดพระนครศรีอยุธยา	4,100.00		4,100.00	0.00	100.00	
	ชุดโปรแกรมป้องกันไวรัส ตำบลคลองสวนพลู อำเภอพระนครศรีอยุธยา จังหวัดพระนครศรีอยุธยา	6,300.00		6,300.00	0.00	100.00	
	เครื่องพิมพ์เลเซอร์ หรือ LED ขาวดำ ชนิด Network แบบที่ 1 ตำบลคลองสวนพลู อำเภอพระนครศรีอยุธยา จังหวัดพระนครศรีอยุธยา	8,900.00		8,900.00	0.00	100.00	
	เครื่องคอมพิวเตอร์โน้ตบุ๊ก สำหรับงานสำนักงาน พร้อมชุดโปรแกรมระบบปฏิบัติการฯ และชุดโปรแกรมจัดการสำนักงาน แบบที่ 3 ที่มีลิขสิทธิ์ถูกต้องตามกฎหมาย ตำบลคลองสวนพลู อำเภอพระนครศรีอยุธยา จังหวัดพระนครศรีอยุธยา	55,400.00		55,400.00	0.00	100.00	
21	<b>อ่างทอง</b>	<b>267,200.00</b>	<b>0.00</b>	<b>245,600.00</b>	<b>21,600.00</b>	<b>91.92</b>	
	เครื่องคอมพิวเตอร์โน้ตบุ๊ก สำหรับงานประมวลผล พร้อมชุดโปรแกรมระบบปฏิบัติการฯ และชุดโปรแกรมจัดการสำนักงาน แบบที่ 3 ที่มีลิขสิทธิ์ถูกต้องตามกฎหมาย ตำบลบางแก้ว อำเภอเมืองอ่างทอง จังหวัดอ่างทอง	65,400.00		60,000.00	5,400.00	91.74	
	เครื่องคอมพิวเตอร์ สำหรับงานประมวลผล แบบที่ 1 พร้อมชุดโปรแกรมระบบปฏิบัติการฯ และชุดโปรแกรมจัดการสำนักงาน แบบที่ 3 ที่มีลิขสิทธิ์ถูกต้องตามกฎหมาย ตำบลบางแก้ว อำเภอเมืองอ่างทอง จังหวัดอ่างทอง	196,200.00		180,000.00	16,200.00	91.74	
	ชุดโปรแกรมป้องกันไวรัส ตำบลบางแก้ว อำเภอเมืองอ่างทอง จังหวัดอ่างทอง	5,600.00		5,600.00	0.00	100.00	

ลำดับ	หน่วยงาน / รายการ	งบประมาณที่ได้รับ จัดสรร	ผูกพัน	ผลเบิกจ่าย	คงเหลือ	%เบิก	หมายเหตุ
22	สิงห์บุรี	79,600.00	0.00	78,460.00	1,140.00	98.57	
	เครื่องคอมพิวเตอร์โน้ตบุ๊ก สำหรับงานประมวลผล พร้อมชุดโปรแกรมระบบปฏิบัติการฯ และชุดโปรแกรมจัดการสำนักงาน แบบที่ 3 ที่มีลิขสิทธิ์ถูกต้องตามกฎหมาย ตำบลบางมัญ อำเภอเมืองสิงห์บุรี จังหวัดสิงห์บุรี	32,700.00		32,380.00	320.00	99.02	
	เครื่องพิมพ์เลเซอร์ หรือ LED ขาวดำ ชนิด Network แบบที่ 1 ตำบลบางมัญ อำเภอเมืองสิงห์บุรี จังหวัดสิงห์บุรี	17,800.00		17,800.00	0.00	100.00	
	เครื่องคอมพิวเตอร์โน้ตบุ๊ก สำหรับงานสำนักงาน พร้อมชุดโปรแกรมระบบปฏิบัติการฯ และชุดโปรแกรมจัดการสำนักงาน แบบที่ 3 ที่มีลิขสิทธิ์ถูกต้องตามกฎหมาย ตำบลบางมัญ อำเภอเมืองสิงห์บุรี จังหวัดสิงห์บุรี	27,700.00		26,880.00	820.00	97.04	
	ชุดโปรแกรมป้องกันไวรัส ตำบลบางมัญ อำเภอเมืองสิงห์บุรี จังหวัดสิงห์บุรี	1,400.00		1,400.00	0.00	100.00	
23	ชัยนาท	1,912,200.00	555,200.00	0.00	1,357,000.00	-	
	เครื่องคอมพิวเตอร์ สำหรับงานสำนักงาน พร้อมชุดโปรแกรมระบบปฏิบัติการฯ และชุดโปรแกรมจัดการสำนักงาน แบบที่ 3 ที่มีลิขสิทธิ์ถูกต้องตามกฎหมาย ตำบลบางหลวง อำเภอสรรพยา จังหวัดชัยนาท	86,100.00	86,100.00		0.00	-	
	เครื่องคอมพิวเตอร์โน้ตบุ๊ก สำหรับงานประมวลผล พร้อมชุดโปรแกรมระบบปฏิบัติการฯ และชุดโปรแกรมจัดการสำนักงาน แบบที่ 3 ที่มีลิขสิทธิ์ถูกต้องตามกฎหมาย ตำบลบางหลวง อำเภอสรรพยา จังหวัดชัยนาท	196,200.00	196,200.00		0.00	-	
	เครื่องคอมพิวเตอร์ สำหรับงานประมวลผล แบบที่ 1 พร้อมชุดโปรแกรมระบบปฏิบัติการฯ และชุดโปรแกรมจัดการสำนักงาน แบบที่ 3 ที่มีลิขสิทธิ์ถูกต้องตามกฎหมาย ตำบลบางหลวง อำเภอสรรพยา จังหวัดชัยนาท	98,100.00	98,100.00		0.00	-	
	ชุดโปรแกรมป้องกันไวรัส ตำบลบางหลวง อำเภอสรรพยา จังหวัดชัยนาท	9,100.00	9,100.00		0.00	-	
	เครื่องพิมพ์เลเซอร์ หรือ LED ขาวดำ ชนิด Network แบบที่ 1 ตำบลบางหลวง อำเภอสรรพยา จังหวัดชัยนาท	8,900.00	8,900.00		0.00	-	

ลำดับ	หน่วยงาน / รายการ	งบประมาณที่ได้รับ จัดสรร	ผูกพัน	ผลเบิกจ่าย	คงเหลือ	%เบิก	หมายเหตุ
	เครื่องคอมพิวเตอร์ สำหรับงานประมวลผล แบบที่ 2 พร้อมชุดโปรแกรมระบบปฏิบัติการฯ และชุดโปรแกรมจัดการสำนักงาน แบบที่ 3 ที่มีลิขสิทธิ์ถูกต้องตามกฎหมาย ตำบลบางหลวง อำเภอสรรพยา จังหวัดชัยนาท	40,700.00	40,700.00		0.00	-	
	เครื่องพิมพ์ Multifunction เลเซอร์ หรือ LED ขาวดำ ตำบลบางหลวง อำเภอสรรพยา จังหวัดชัยนาท	10,000.00	10,000.00		0.00	-	
	เครื่องพิมพ์ Multifunction แบบฉีดหมึกพร้อมติดตั้งถังหมึกพิมพ์ (Ink Tank Printer) ตำบลบางหลวง อำเภอสรรพยา จังหวัดชัยนาท	32,000.00	32,000.00		0.00	-	
	เครื่องสำรองไฟฟ้า ขนาด 1 KVA ตำบลบางหลวง อำเภอสรรพยา จังหวัดชัยนาท	74,100.00	74,100.00		0.00	-	
	ปรับปรุงอาคารเก็บวัสดุของสำนักงานเกษตรและสหกรณ์จังหวัดชัยนาท ตำบลบางหลวง อำเภอสรรพยา จังหวัดชัยนาท	857,000.00			857,000.00	-	อยู่ระหว่างเปิดซอง
	ปรับปรุงโรงจอดรถยนต์ของสำนักงานเกษตรและสหกรณ์จังหวัดชัยนาท ตำบลบางหลวง อำเภอสรรพยา จังหวัดชัยนาท	500,000.00			500,000.00	-	ตั้งคณะกรรมการจัดทำรายละเอียดคุณลักษณะเฉพาะของครุภัณฑ์
24	<b>สระบุรี</b>	<b>29,400.00</b>	<b>0.00</b>	<b>29,400.00</b>	<b>0.00</b>	<b>100.00</b>	
	เครื่องคอมพิวเตอร์ สำหรับงานสำนักงาน พร้อมชุดโปรแกรมระบบปฏิบัติการฯ และชุดโปรแกรมจัดการสำนักงาน แบบที่ 3 ที่มีลิขสิทธิ์ถูกต้องตามกฎหมาย ตำบลตะกุด อำเภอเมืองสระบุรี จังหวัดสระบุรี	28,700.00		28,700.00	0.00	100.00	
	ชุดโปรแกรมป้องกันไวรัส ตำบลตะกุด อำเภอเมืองสระบุรี จังหวัดสระบุรี	700.00		700.00	0.00	100.00	
25	<b>ชลบุรี</b>	<b>595,000.00</b>	<b>0.00</b>	<b>0.00</b>	<b>595,000.00</b>	<b>-</b>	
	เครื่องคอมพิวเตอร์โน้ตบุ๊ก สำหรับงานประมวลผล พร้อมชุดโปรแกรมระบบปฏิบัติการฯ และชุดโปรแกรมจัดการสำนักงาน แบบที่ 3 ที่มีลิขสิทธิ์ถูกต้องตามกฎหมาย ตำบลบางปลาสร้อย อำเภอเมืองชลบุรี จังหวัดชลบุรี	130,800.00			130,800.00	-	คาดว่าจะวาง PO ภายในวันที่ 11 ธ.ค.67 และเบิกจ่ายภายใน ม.ค.68

ลำดับ	หน่วยงาน / รายการ	งบประมาณที่ได้รับ จัดสรร	ผูกพัน	ผลเบิกจ่าย	คงเหลือ	%เบิก	หมายเหตุ
	เครื่องคอมพิวเตอร์ สำหรับงานประมวลผล แบบที่ 1 พร้อมชุดโปรแกรมระบบปฏิบัติการฯ และชุดโปรแกรมจัดการสำนักงาน แบบที่ 3 ที่มีลิขสิทธิ์ถูกต้องตามกฎหมาย ตำบลบางปลาสร้อย อำเภอเมืองชลบุรี จังหวัดชลบุรี	359,700.00			359,700.00	-	คาดว่าจะวาง PO ภายในวันที่ 11 ธ.ค.67 และเบิกจ่ายภายใน ม.ค.68
	ชุดโปรแกรมป้องกันไวรัส ตำบลบางปลาสร้อย อำเภอเมืองชลบุรี จังหวัดชลบุรี	10,500.00			10,500.00	-	คาดว่าจะวาง PO ภายในวันที่ 11 ธ.ค.67 และเบิกจ่ายภายใน ม.ค.68
	เครื่องพิมพ์ Multifunction เลเซอร์ หรือ LED ขาวดำ ตำบลบางปลาสร้อย อำเภอเมืองชลบุรี จังหวัดชลบุรี	30,000.00			30,000.00	-	คาดว่าจะวาง PO ภายในวันที่ 11 ธ.ค.67 และเบิกจ่ายภายใน ม.ค.68
	เครื่องพิมพ์ Multifunction เลเซอร์ หรือ LED สี ตำบลบางปลาสร้อย อำเภอเมืองชลบุรี จังหวัดชลบุรี	64,000.00			64,000.00	-	คาดว่าจะวาง PO ภายในวันที่ 11 ธ.ค.67 และเบิกจ่ายภายใน ม.ค.68
26	<b>จันทบุรี</b>	<b>203,550.00</b>	<b>0.00</b>	<b>203,550.00</b>	<b>0.00</b>	<b>100.00</b>	
	เครื่องคอมพิวเตอร์ สำหรับงานประมวลผล แบบที่ 1 พร้อมชุดโปรแกรมระบบปฏิบัติการฯ และชุดโปรแกรมจัดการสำนักงาน แบบที่ 3 ที่มีลิขสิทธิ์ถูกต้องตามกฎหมาย ตำบลวัดใหม่ อำเภอเมืองจันทบุรี จังหวัดจันทบุรี	168,000.00		168,000.00	0.00	100.00	
	ชุดโปรแกรมป้องกันไวรัส ตำบลวัดใหม่ อำเภอเมืองจันทบุรี จังหวัดจันทบุรี	4,400.00		4,400.00	0.00	100.00	
	เครื่องคอมพิวเตอร์ สำหรับงานประมวลผล แบบที่ 2 พร้อมชุดโปรแกรมระบบปฏิบัติการฯ และชุดโปรแกรมจัดการสำนักงาน แบบที่ 3 ที่มีลิขสิทธิ์ถูกต้องตามกฎหมาย ตำบลวัดใหม่ อำเภอเมืองจันทบุรี จังหวัดจันทบุรี	31,150.00		31,150.00	0.00	100.00	
27	<b>ปราจีนบุรี</b>	<b>300,600.00</b>	<b>0.00</b>	<b>300,600.00</b>	<b>0.00</b>	<b>100.00</b>	

ลำดับ	หน่วยงาน / รายการ	งบประมาณที่ได้รับ จัดสรร	ผูกพัน	ผลเบิกจ่าย	คงเหลือ	%เบิก	หมายเหตุ
	เครื่องคอมพิวเตอร์ สำหรับงานสำนักงาน พร้อมชุดโปรแกรมระบบปฏิบัติการฯ และชุดโปรแกรมจัดการสำนักงาน แบบที่ 3 ที่มีลิขสิทธิ์ถูกต้องตามกฎหมาย ตำบลไม้เค็ด อำเภอเมืองปราจีนบุรี จังหวัดปราจีนบุรี	57,400.00		57,400.00	0.00	100.00	
	เครื่องคอมพิวเตอร์โน้ตบุ๊ก สำหรับงานประมวลผล พร้อมชุดโปรแกรมระบบปฏิบัติการฯ และชุดโปรแกรมจัดการสำนักงาน แบบที่ 3 ที่มีลิขสิทธิ์ถูกต้องตามกฎหมาย ตำบลไม้เค็ด อำเภอเมืองปราจีนบุรี จังหวัดปราจีนบุรี	130,800.00		130,800.00	0.00	100.00	
	เครื่องคอมพิวเตอร์ สำหรับงานประมวลผล แบบที่ 1 พร้อมชุดโปรแกรมระบบปฏิบัติการฯ และชุดโปรแกรมจัดการสำนักงาน แบบที่ 3 ที่มีลิขสิทธิ์ถูกต้องตามกฎหมาย ตำบลไม้เค็ด อำเภอเมืองปราจีนบุรี จังหวัดปราจีนบุรี	65,400.00		65,400.00	0.00	100.00	
	ชุดโปรแกรมป้องกันไวรัส ตำบลไม้เค็ด อำเภอเมืองปราจีนบุรี จังหวัดปราจีนบุรี	6,300.00		6,300.00	0.00	100.00	
	เครื่องคอมพิวเตอร์ สำหรับงานประมวลผล แบบที่ 2 พร้อมชุดโปรแกรมระบบปฏิบัติการฯ และชุดโปรแกรมจัดการสำนักงาน แบบที่ 3 ที่มีลิขสิทธิ์ถูกต้องตามกฎหมาย ตำบลไม้เค็ด อำเภอเมืองปราจีนบุรี จังหวัดปราจีนบุรี	40,700.00		40,700.00	0.00	100.00	
<b>28</b>	<b>นครนายก</b>	<b>275,200.00</b>	<b>0.00</b>	<b>275,200.00</b>	<b>0.00</b>	<b>100.00</b>	
	เครื่องคอมพิวเตอร์โน้ตบุ๊ก สำหรับงานประมวลผล พร้อมชุดโปรแกรมระบบปฏิบัติการฯ และชุดโปรแกรมจัดการสำนักงาน แบบที่ 3 ที่มีลิขสิทธิ์ถูกต้องตามกฎหมาย ตำบลท่าช้าง อำเภอเมืองนครนายก จังหวัดนครนายก	130,800.00		130,800.00	0.00	100.00	
	เครื่องคอมพิวเตอร์ สำหรับงานประมวลผล แบบที่ 1 พร้อมชุดโปรแกรมระบบปฏิบัติการฯ และชุดโปรแกรมจัดการสำนักงาน แบบที่ 3 ที่มีลิขสิทธิ์ถูกต้องตามกฎหมาย ตำบลท่าช้าง อำเภอเมืองนครนายก จังหวัดนครนายก	98,100.00		98,100.00	0.00	100.00	

ลำดับ	หน่วยงาน / รายการ	งบประมาณที่ได้รับ จัดสรร	ผูกพัน	ผลเบิกจ่าย	คงเหลือ	%เบิก	หมายเหตุ
	ชุดโปรแกรมป้องกันไวรัส ตำบลท่าช้าง อำเภอเมืองนครนายก จังหวัดนครนายก	5,600.00		5,600.00	0.00	100.00	
	เครื่องคอมพิวเตอร์ สำหรับงานประมวลผล แบบที่ 2 พร้อมชุดโปรแกรมระบบปฏิบัติการฯ และชุดโปรแกรมจัดการสำนักงาน แบบที่ 3 ที่มีลิขสิทธิ์ถูกต้องตามกฎหมาย ตำบลท่าช้าง อำเภอเมืองนครนายก จังหวัดนครนายก	40,700.00		40,700.00	0.00	100.00	
29	<b>สระแก้ว</b>	<b>498,200.00</b>	<b>0.00</b>	<b>498,200.00</b>	<b>0.00</b>	<b>100.00</b>	
	เครื่องคอมพิวเตอร์ สำหรับงานสำนักงาน พร้อมชุดโปรแกรมระบบปฏิบัติการฯ และชุดโปรแกรมจัดการสำนักงาน แบบที่ 3 ที่มีลิขสิทธิ์ถูกต้องตามกฎหมาย ตำบลท่าเกษม อำเภอเมืองสระแก้ว จังหวัดสระแก้ว	287,000.00		287,000.00	0.00	100.00	
	เครื่องคอมพิวเตอร์โน้ตบุ๊ก สำหรับงานประมวลผล พร้อมชุดโปรแกรมระบบปฏิบัติการฯ และชุดโปรแกรมจัดการสำนักงาน แบบที่ 3 ที่มีลิขสิทธิ์ถูกต้องตามกฎหมาย ตำบลท่าเกษม อำเภอเมืองสระแก้ว จังหวัดสระแก้ว	32,700.00		32,700.00	0.00	100.00	
	เครื่องคอมพิวเตอร์ สำหรับงานประมวลผล แบบที่ 1 พร้อมชุดโปรแกรมระบบปฏิบัติการฯ และชุดโปรแกรมจัดการสำนักงาน แบบที่ 3 ที่มีลิขสิทธิ์ถูกต้องตามกฎหมาย ตำบลท่าเกษม อำเภอเมืองสระแก้ว จังหวัดสระแก้ว	65,400.00		65,400.00	0.00	100.00	
	เครื่องพิมพ์เลเซอร์ หรือ LED ขาวดำ ชนิด Network แบบที่ 1 ตำบลท่าเกษม อำเภอเมืองสระแก้ว จังหวัดสระแก้ว	35,600.00		35,600.00	0.00	100.00	
	เครื่องคอมพิวเตอร์โน้ตบุ๊ก สำหรับงานสำนักงาน พร้อมชุดโปรแกรมระบบปฏิบัติการฯ และชุดโปรแกรมจัดการสำนักงาน แบบที่ 3 ที่มีลิขสิทธิ์ถูกต้องตามกฎหมาย ตำบลท่าเกษม อำเภอเมืองสระแก้ว จังหวัดสระแก้ว	27,700.00		27,700.00	0.00	100.00	
	ชุดโปรแกรมป้องกันไวรัส ตำบลท่าเกษม อำเภอเมืองสระแก้ว จังหวัดสระแก้ว	9,800.00		9,800.00	0.00	100.00	

ลำดับ	หน่วยงาน / รายการ	งบประมาณที่ได้รับ จัดสรร	ผูกพัน	ผลเบิกจ่าย	คงเหลือ	%เบิก	หมายเหตุ
	เครื่องพิมพ์ Multifunction เลเซอร์ หรือ LED สี ต่ำบลท่าเกษม อำเภอเมือง สระแก้ว จังหวัดสระแก้ว	32,000.00		32,000.00	0.00	100.00	
	เครื่องพิมพ์แบบฉีดหมึก (Inkjet Printer) สำหรับกระดาษขนาด A3 ต่ำบลท่า เกษม อำเภอเมืองสระแก้ว จังหวัดสระแก้ว	8,000.00		8,000.00	0.00	100.00	
<b>30</b>	<b>นครราชสีมา</b>	<b>217,800.00</b>	<b>0.00</b>	<b>217,800.00</b>	<b>0.00</b>	<b>100.00</b>	
	เครื่องคอมพิวเตอร์ สำหรับงานสำนักงาน พร้อมชุดโปรแกรมระบบปฏิบัติการฯ และชุดโปรแกรมจัดการสำนักงาน แบบที่ 3 ที่มีลิขสิทธิ์ถูกต้องตามกฎหมาย ต่ำบลในเมือง อำเภอเมืองนครราชสีมา จังหวัดนครราชสีมา	172,200.00		172,200.00	0.00	100.00	
	ชุดโปรแกรมป้องกันไวรัส ต่ำบลในเมือง อำเภอเมืองนครราชสีมา จังหวัด นครราชสีมา	4,900.00		4,900.00	0.00	100.00	
	เครื่องคอมพิวเตอร์ สำหรับงานประมวลผล แบบที่ 2 พร้อมชุดโปรแกรม ระบบปฏิบัติการฯ และชุดโปรแกรมจัดการสำนักงาน แบบที่ 3 ที่มีลิขสิทธิ์ถูกต้อง ตามกฎหมาย ต่ำบลในเมือง อำเภอเมืองนครราชสีมา จังหวัดนครราชสีมา	40,700.00		40,700.00	0.00	100.00	
<b>31</b>	<b>สุรินทร์</b>	<b>1,537,100.00</b>	<b>0.00</b>	<b>0.00</b>	<b>1,537,100.00</b>	<b>-</b>	
	เครื่องคอมพิวเตอร์โน้ตบุ๊ก สำหรับงานประมวลผล พร้อมชุดโปรแกรม ระบบปฏิบัติการฯ และชุดโปรแกรมจัดการสำนักงาน แบบที่ 3 ที่มีลิขสิทธิ์ถูกต้อง ตามกฎหมาย ต่ำบลแกใหญ่ อำเภอเมืองสุรินทร์ จังหวัดสุรินทร์	98,100.00		0.00	98,100.00	-	คณะกรรมการพิจารณาผล
	เครื่องคอมพิวเตอร์ สำหรับงานประมวลผล แบบที่ 1 พร้อมชุดโปรแกรม ระบบปฏิบัติการฯ และชุดโปรแกรมจัดการสำนักงาน แบบที่ 3 ที่มีลิขสิทธิ์ถูกต้อง ตามกฎหมาย ต่ำบลแกใหญ่ อำเภอเมืองสุรินทร์ จังหวัดสุรินทร์	327,000.00		0.00	327,000.00	-	คณะกรรมการพิจารณาผล
	เครื่องพิมพ์เลเซอร์ หรือ LED ขาวดำ ชนิด Network แบบที่ 1 ต่ำบลแกใหญ่ อำเภอเมืองสุรินทร์ จังหวัดสุรินทร์	17,800.00		0.00	17,800.00	-	คณะกรรมการพิจารณาผล

ลำดับ	หน่วยงาน / รายการ	งบประมาณที่ได้รับ จัดสรร	ผูกพัน	ผลเบิกจ่าย	คงเหลือ	%เบิก	หมายเหตุ
	เครื่องคอมพิวเตอร์โน้ตบุ๊ก สำหรับงานสำนักงาน พร้อมชุดโปรแกรมระบบปฏิบัติการฯ และชุดโปรแกรมจัดการสำนักงาน แบบที่ 3 ที่มีลิขสิทธิ์ถูกต้องตามกฎหมาย ตำบลแกใหญ่ อำเภอมืองสุรินทร์ จังหวัดสุรินทร์	27,700.00		0.00	27,700.00	-	คณะกรรมการพิจารณาผล
	ชุดโปรแกรมป้องกันไวรัส ตำบลแกใหญ่ อำเภอมืองสุรินทร์ จังหวัดสุรินทร์	9,800.00		0.00	9,800.00	-	คณะกรรมการพิจารณาผล
	เครื่องสำรองไฟฟ้า ขนาด 1 KVA ตำบลแกใหญ่ อำเภอมืองสุรินทร์ จังหวัดสุรินทร์	51,300.00		0.00	51,300.00	-	คณะกรรมการพิจารณาผล
	ปรับปรุงอาคารสำนักงานเกษตรและสหกรณ์จังหวัดสุรินทร์ ตำบลแกใหญ่ อำเภอมืองสุรินทร์ จังหวัดสุรินทร์	564,900.00		0.00	564,900.00	-	ยังไม่ได้ดำเนินการ
	ก่อสร้างโรงจอดรถยนต์สำนักงานเกษตรและสหกรณ์จังหวัดสุรินทร์ ตำบลแกใหญ่ อำเภอมืองสุรินทร์ จังหวัดสุรินทร์	440,500.00		0.00	440,500.00	-	ยังไม่ได้ดำเนินการ
<b>32</b>	<b>ศรีสะเกษ</b>	<b>380,400.00</b>	<b>0.00</b>	<b>378,300.00</b>	<b>2,100.00</b>	<b>99.45</b>	
	รถจักรยานยนต์ ขนาด 120 ซีซี ตำบลเมืองเหนือ อำเภอมืองศรีสะเกษ จังหวัดศรีสะเกษ	54,600.00		54,600.00	0.00	100.00	
	เครื่องคอมพิวเตอร์ สำหรับงานสำนักงาน พร้อมชุดโปรแกรมระบบปฏิบัติการฯ และชุดโปรแกรมจัดการสำนักงาน แบบที่ 3 ที่มีลิขสิทธิ์ถูกต้องตามกฎหมาย ตำบลเมืองเหนือ อำเภอมืองศรีสะเกษ จังหวัดศรีสะเกษ	172,200.00		171,000.00	1,200.00	99.30	
	เครื่องคอมพิวเตอร์ สำหรับงานประมวลผล แบบที่ 1 พร้อมชุดโปรแกรมระบบปฏิบัติการฯ และชุดโปรแกรมจัดการสำนักงาน แบบที่ 3 ที่มีลิขสิทธิ์ถูกต้องตามกฎหมาย ตำบลเมืองเหนือ อำเภอมืองศรีสะเกษ จังหวัดศรีสะเกษ	32,700.00		32,500.00	200.00	99.39	
	เครื่องพิมพ์เลเซอร์ หรือ LED ขาวดำ ชนิด Network แบบที่ 1 ตำบลเมืองเหนือ อำเภอมืองศรีสะเกษ จังหวัดศรีสะเกษ	17,800.00		17,600.00	200.00	98.88	



ลำดับ	หน่วยงาน / รายการ	งบประมาณที่ได้รับ จัดสรร	ผูกพัน	ผลเบิกจ่าย	คงเหลือ	%เบิก	หมายเหตุ
	เครื่องคอมพิวเตอร์ สำหรับงานประมวลผล แบบที่ 2 พร้อมชุดโปรแกรมระบบปฏิบัติการฯ และชุดโปรแกรมจัดการสำนักงาน แบบที่ 3 ที่มีลิขสิทธิ์ถูกต้องตามกฎหมาย ตำบลเมืองเหนือ อำเภอเมืองศรีสะเกษ จังหวัดศรีสะเกษ	40,700.00		40,200.00	500.00	98.77	
	เครื่องคอมพิวเตอร์โน้ตบุ๊ก สำหรับงานสำนักงาน พร้อมชุดโปรแกรมระบบปฏิบัติการฯ และชุดโปรแกรมจัดการสำนักงาน แบบที่ 3 ที่มีลิขสิทธิ์ถูกต้องตามกฎหมาย ตำบลเมืองเหนือ อำเภอเมืองศรีสะเกษ จังหวัดศรีสะเกษ	55,400.00		55,400.00	0.00	100.00	
	ชุดโปรแกรมป้องกันไวรัส ตำบลเมืองเหนือ อำเภอเมืองศรีสะเกษ จังหวัดศรีสะเกษ	7,000.00		7,000.00	0.00	100.00	
<b>33</b>	<b>อุบลราชธานี</b>	<b>272,200.00</b>	<b>0.00</b>	<b>270,020.00</b>	<b>2,180.00</b>	<b>99.20</b>	
	เครื่องคอมพิวเตอร์ สำหรับงานสำนักงาน พร้อมชุดโปรแกรมระบบปฏิบัติการฯ และชุดโปรแกรมจัดการสำนักงาน แบบที่ 3 ที่มีลิขสิทธิ์ถูกต้องตามกฎหมาย ตำบลขามใหญ่ อำเภอเมืองอุบลราชธานี จังหวัดอุบลราชธานี	57,400.00		57,400.00	0.00	100.00	
	เครื่องคอมพิวเตอร์โน้ตบุ๊ก สำหรับงานประมวลผล พร้อมชุดโปรแกรมระบบปฏิบัติการฯ และชุดโปรแกรมจัดการสำนักงาน แบบที่ 3 ที่มีลิขสิทธิ์ถูกต้องตามกฎหมาย ตำบลขามใหญ่ อำเภอเมืองอุบลราชธานี จังหวัดอุบลราชธานี	65,400.00		64,580.00	820.00	98.75	
	เครื่องพิมพ์ แบบฉีดหมึกพร้อมติดตั้งถังหมึกพิมพ์ (Ink Tank Printer) ตำบลขามใหญ่ อำเภอเมืองอุบลราชธานี จังหวัดอุบลราชธานี	4,100.00		4,100.00	0.00	100.00	
	เครื่องพิมพ์เลเซอร์ หรือ LED ขาวดำ ชนิด Network แบบที่ 1 ตำบลขามใหญ่ อำเภอเมืองอุบลราชธานี จังหวัดอุบลราชธานี	8,900.00		8,900.00	0.00	100.00	
	เครื่องคอมพิวเตอร์ สำหรับงานประมวลผล แบบที่ 1 พร้อมชุดโปรแกรมระบบปฏิบัติการฯ และชุดโปรแกรมจัดการสำนักงาน แบบที่ 3 ที่มีลิขสิทธิ์ถูกต้องตามกฎหมาย ตำบลขามใหญ่ อำเภอเมืองอุบลราชธานี จังหวัดอุบลราชธานี	130,800.00		129,440.00	1,360.00	98.96	

ลำดับ	หน่วยงาน / รายการ	งบประมาณที่ได้รับ จัดสรร	ผูกพัน	ผลเบิกจ่าย	คงเหลือ	%เบิก	หมายเหตุ
	ชุดโปรแกรมป้องกันไวรัส ตำบลขามใหญ่ อำเภอเมืองอุบลราชธานี จังหวัด อุบลราชธานี	5,600.00		5,600.00	0.00	100.00	
<b>34</b>	<b>ยโสธร</b>	<b>243,200.00</b>	<b>0.00</b>	<b>243,200.00</b>	<b>0.00</b>	<b>100.00</b>	
	เครื่องคอมพิวเตอร์ สำหรับงานสำนักงาน พร้อมชุดโปรแกรมระบบปฏิบัติการฯ และชุดโปรแกรมจัดการสำนักงาน แบบที่ 3 ที่มีลิขสิทธิ์ถูกต้องตามกฎหมาย ตำบลในเมือง อำเภอเมืองยโสธร จังหวัดยโสธร	28,700.00		28,700.00	0.00	100.00	
	เครื่องคอมพิวเตอร์โน้ตบุ๊ก สำหรับงานประมวลผล พร้อมชุดโปรแกรม ระบบปฏิบัติการฯ และชุดโปรแกรมจัดการสำนักงาน แบบที่ 3 ที่มีลิขสิทธิ์ถูกต้อง ตามกฎหมาย ตำบลในเมือง อำเภอเมืองยโสธร จังหวัดยโสธร	32,700.00		32,700.00	0.00	100.00	
	เครื่องคอมพิวเตอร์ สำหรับงานประมวลผล แบบที่ 1 พร้อมชุดโปรแกรม ระบบปฏิบัติการฯ และชุดโปรแกรมจัดการสำนักงาน แบบที่ 3 ที่มีลิขสิทธิ์ถูกต้อง ตามกฎหมาย ตำบลในเมือง อำเภอเมืองยโสธร จังหวัดยโสธร	65,400.00		65,400.00	0.00	100.00	
	ชุดโปรแกรมป้องกันไวรัส ตำบลในเมือง อำเภอเมืองยโสธร จังหวัดยโสธร	5,600.00		5,600.00	0.00	100.00	
	เครื่องคอมพิวเตอร์โน้ตบุ๊ก สำหรับงานสำนักงาน พร้อมชุดโปรแกรม ระบบปฏิบัติการฯ และชุดโปรแกรมจัดการสำนักงาน แบบที่ 3 ที่มีลิขสิทธิ์ถูกต้อง ตามกฎหมาย ตำบลในเมือง อำเภอเมืองยโสธร จังหวัดยโสธร	110,800.00		110,800.00	0.00	100.00	
<b>35</b>	<b>ชัยภูมิ</b>	<b>100,200.00</b>	<b>0.00</b>	<b>98,880.00</b>	<b>1,320.00</b>	<b>98.68</b>	
	เครื่องคอมพิวเตอร์ สำหรับงานประมวลผล แบบที่ 1 พร้อมชุดโปรแกรม ระบบปฏิบัติการฯ และชุดโปรแกรมจัดการสำนักงาน แบบที่ 3 ที่มีลิขสิทธิ์ถูกต้อง ตามกฎหมาย ตำบลในเมือง อำเภอเมืองชัยภูมิ จังหวัดชัยภูมิ	98,100.00		96,780.00	1,320.00	98.65	
	ชุดโปรแกรมป้องกันไวรัส ตำบลในเมือง อำเภอเมืองชัยภูมิ จังหวัดชัยภูมิ	2,100.00		2,100.00	0.00	100.00	
<b>36</b>	<b>อำนาจเจริญ</b>	<b>264,600.00</b>	<b>0.00</b>	<b>264,600.00</b>	<b>0.00</b>	<b>100.00</b>	

ลำดับ	หน่วยงาน / รายการ	งบประมาณที่ได้รับ จัดสรร	ผูกพัน	ผลเบิกจ่าย	คงเหลือ	%เบิก	หมายเหตุ
	เครื่องคอมพิวเตอร์ สำหรับงานสำนักงาน พร้อมชุดโปรแกรมระบบปฏิบัติการฯ และชุดโปรแกรมจัดการสำนักงาน แบบที่ 3 ที่มีลิขสิทธิ์ถูกต้องตามกฎหมาย ตำบลโนนหนามแท่ง อำเภอเมืองอำนาจเจริญ จังหวัดอำนาจเจริญ	258,300.00		258,300.00	0.00	100.00	
	ชุดโปรแกรมป้องกันไวรัส ตำบลโนนหนามแท่ง อำเภอเมืองอำนาจเจริญ จังหวัดอำนาจเจริญ	6,300.00		6,300.00	0.00	100.00	
<b>37</b>	<b>ขอนแก่น</b>	<b>551,900.00</b>	<b>0.00</b>	<b>0.00</b>	<b>551,900.00</b>	<b>-</b>	
	เครื่องคอมพิวเตอร์โน้ตบุ๊ก สำหรับงานประมวลผล พร้อมชุดโปรแกรมระบบปฏิบัติการฯ และชุดโปรแกรมจัดการสำนักงาน แบบที่ 3 ที่มีลิขสิทธิ์ถูกต้องตามกฎหมาย ตำบลท่าพระ อำเภอเมืองขอนแก่น จังหวัดขอนแก่น	65,400.00			65,400.00	-	ประกาศจัดซื้อจัดจ้าง
	เครื่องคอมพิวเตอร์ สำหรับงานประมวลผล แบบที่ 1 พร้อมชุดโปรแกรมระบบปฏิบัติการฯ และชุดโปรแกรมจัดการสำนักงาน แบบที่ 3 ที่มีลิขสิทธิ์ถูกต้องตามกฎหมาย ตำบลท่าพระ อำเภอเมืองขอนแก่น จังหวัดขอนแก่น	294,300.00			294,300.00	-	ประกาศจัดซื้อจัดจ้าง
	ชุดโปรแกรมป้องกันไวรัส ตำบลท่าพระ อำเภอเมืองขอนแก่น จังหวัดขอนแก่น	8,400.00			8,400.00	-	ประกาศจัดซื้อจัดจ้าง
	เครื่องพิมพ์เลเซอร์ หรือ LED สี ชนิด Network แบบที่ 2 ตำบลท่าพระ อำเภอเมืองขอนแก่น จังหวัดขอนแก่น	54,000.00			54,000.00	-	ประกาศจัดซื้อจัดจ้าง
	เครื่องพิมพ์เลเซอร์ หรือ LED ขาวดำ ชนิด Network แบบที่ 2 ตำบลท่าพระ อำเภอเมืองขอนแก่น จังหวัดขอนแก่น	45,000.00			45,000.00	-	ประกาศจัดซื้อจัดจ้าง
	เครื่องคอมพิวเตอร์ สำหรับงานประมวลผล แบบที่ 2 พร้อมชุดโปรแกรมระบบปฏิบัติการฯ และชุดโปรแกรมจัดการสำนักงาน แบบที่ 3 ที่มีลิขสิทธิ์ถูกต้องตามกฎหมาย ตำบลท่าพระ อำเภอเมืองขอนแก่น จังหวัดขอนแก่น	40,700.00			40,700.00	-	ประกาศจัดซื้อจัดจ้าง
	สแกนเนอร์ สำหรับงานเก็บเอกสารระดับศูนย์บริการ แบบที่ 2 ตำบลท่าพระ อำเภอเมืองขอนแก่น จังหวัดขอนแก่น	27,000.00			27,000.00	-	ประกาศจัดซื้อจัดจ้าง
	เครื่องสำรองไฟฟ้า ขนาด 1 kVA ตำบลท่าพระ อำเภอเมืองขอนแก่น จังหวัดขอนแก่น	17,100.00			17,100.00	-	ประกาศจัดซื้อจัดจ้าง

ลำดับ	หน่วยงาน / รายการ	งบประมาณที่ได้รับ จัดสรร	ผูกพัน	ผลเบิกจ่าย	คงเหลือ	%เบิก	หมายเหตุ
38	<b>อุดรธานี</b>	133,600.00	0.00	133,600.00	0.00	100.00	
	เครื่องคอมพิวเตอร์โน้ตบุ๊ก สำหรับงานประมวลผล พร้อมชุดโปรแกรมระบบปฏิบัติการฯ และชุดโปรแกรมจัดการสำนักงาน แบบที่ 3 ที่มีลิขสิทธิ์ถูกต้องตามกฎหมาย ตำบลหมากแข้ง อำเภอเมืองอุดรธานี จังหวัดอุดรธานี	32,700.00		32,700.00	0.00	100.00	
	เครื่องคอมพิวเตอร์ สำหรับงานประมวลผล แบบที่ 1 พร้อมชุดโปรแกรมระบบปฏิบัติการฯ และชุดโปรแกรมจัดการสำนักงาน แบบที่ 3 ที่มีลิขสิทธิ์ถูกต้องตามกฎหมาย ตำบลหมากแข้ง อำเภอเมืองอุดรธานี จังหวัดอุดรธานี	98,100.00		98,100.00	0.00	100.00	
	ชุดโปรแกรมป้องกันไวรัส ตำบลหมากแข้ง อำเภอเมืองอุดรธานี จังหวัดอุดรธานี	2,800.00		2,800.00	0.00	100.00	
39	<b>เลย</b>	331,700.00	0.00	325,930.00	5,770.00	98.26	
	รถจักรยานยนต์ ขนาด 150 ซีซี ตำบลกุดป่อง อำเภอเมืองเลย จังหวัดเลย	81,900.00		76,130.00	5,770.00	92.95	
	เครื่องคอมพิวเตอร์ สำหรับงานประมวลผล แบบที่ 1 พร้อมชุดโปรแกรมระบบปฏิบัติการฯ และชุดโปรแกรมจัดการสำนักงาน แบบที่ 3 ที่มีลิขสิทธิ์ถูกต้องตามกฎหมาย ตำบลกุดป่อง อำเภอเมืองเลย จังหวัดเลย	228,900.00		228,900.00	0.00	100.00	
	ชุดโปรแกรมป้องกันไวรัส ตำบลกุดป่อง อำเภอเมืองเลย จังหวัดเลย	4,900.00		4,900.00	0.00	100.00	
	เครื่องพิมพ์ Multifunction เลเซอร์ หรือ LED สี ตำบลกุดป่อง อำเภอเมืองเลย จังหวัดเลย	16,000.00		16,000.00	0.00	100.00	
40	<b>ร้อยเอ็ด</b>	1,971,900.00	0.00	0.00	1,971,900.00	-	
	รถบรรทุก (ดีเซล) ขนาด 1 ตัน ปริมาตรกระบอกสูบไม่ต่ำกว่า 2,400 ซีซี หรือกำลังเครื่องยนต์สูงสุดไม่ต่ำกว่า 110 กิโลวัตต์ ขับเคลื่อน 2 ล้อ แบบดับเบิลแค้น พร้อมหลังคาไฟเบอร์กลาสหรือเหล็ก ตำบลในเมือง อำเภอเมืองร้อยเอ็ด จังหวัดร้อยเอ็ด	885,900.00			885,900.00	-	คาดว่าจะลงนามในสัญญา 19 ธ.ค.67
	ปรับปรุงสำนักงานเกษตรและสหกรณ์จังหวัดร้อยเอ็ด ตำบลในเมือง อำเภอเมืองร้อยเอ็ด จังหวัดร้อยเอ็ด	1,086,000.00			1,086,000.00	-	คาดว่าจะลงนามในสัญญา 19 ธ.ค.67
41	<b>กาฬสินธุ์</b>	7,658,600.00	129,130.00	0.00	7,529,470.00	-	

ลำดับ	หน่วยงาน / รายการ	งบประมาณที่ได้รับ จัดสรร	ผูกพัน	ผลเบิกจ่าย	คงเหลือ	%เบิก	หมายเหตุ
	เครื่องคอมพิวเตอร์ สำหรับงานประมวลผล แบบที่ 1 พร้อมชุดโปรแกรมระบบปฏิบัติการฯ และชุดโปรแกรมจัดการสำนักงาน แบบที่ 3 ที่มีลิขสิทธิ์ถูกต้องตามกฎหมาย ตำบลโพนทอง อำเภอเมืองกาฬสินธุ์ จังหวัดกาฬสินธุ์	65,400.00	62,860.00		2,540.00	-	
	เครื่องคอมพิวเตอร์ สำหรับงานประมวลผล แบบที่ 2 พร้อมชุดโปรแกรมระบบปฏิบัติการฯ และชุดโปรแกรมจัดการสำนักงาน แบบที่ 3 ที่มีลิขสิทธิ์ถูกต้องตามกฎหมาย ตำบลโพนทอง อำเภอเมืองกาฬสินธุ์ จังหวัดกาฬสินธุ์	40,700.00	38,430.00		2,270.00	-	
	เครื่องพิมพ์ Multifunction เลเซอร์ หรือ LED ขาวดำ ตำบลโพนทอง อำเภอเมืองกาฬสินธุ์ จังหวัดกาฬสินธุ์	10,000.00	9,870.00		130.00	-	
	เครื่องพิมพ์ Multifunction เลเซอร์ หรือ LED สี ตำบลโพนทอง อำเภอเมืองกาฬสินธุ์ จังหวัดกาฬสินธุ์	16,000.00	15,900.00		100.00	-	
	ชุดโปรแกรมป้องกันไวรัส ตำบลโพนทอง อำเภอเมืองกาฬสินธุ์ จังหวัดกาฬสินธุ์	2,100.00	2,070.00		30.00	-	
	ก่อสร้างรั้วสำนักงานเกษตรและสหกรณ์จังหวัดกาฬสินธุ์ ตำบลโพนทอง อำเภอเมืองกาฬสินธุ์ จังหวัดกาฬสินธุ์	1,210,000.00			1,210,000.00	-	อยู่ระหว่างจัดทำรายละเอียดคุณลักษณะเฉพาะของครุภัณฑ์
	ก่อสร้างบ้านพักข้าราชการสำนักงานเกษตรและสหกรณ์จังหวัดกาฬสินธุ์ ตำบลโพนทอง อำเภอเมืองกาฬสินธุ์ จังหวัดกาฬสินธุ์	5,662,400.00			5,662,400.00	-	อยู่ระหว่างจัดทำรายละเอียดคุณลักษณะเฉพาะของครุภัณฑ์
	ก่อสร้างสุขาของสำนักงานเกษตรและสหกรณ์จังหวัดกาฬสินธุ์ ตำบลโพนทอง อำเภอเมืองกาฬสินธุ์ จังหวัดกาฬสินธุ์	652,000.00			652,000.00	-	อยู่ระหว่างจัดทำรายละเอียดคุณลักษณะเฉพาะของครุภัณฑ์
42	สกลนคร	615,200.00	0.00	0.00	615,200.00	-	

ลำดับ	หน่วยงาน / รายการ	งบประมาณที่ได้รับ จัดสรร	ผูกพัน	ผลเบิกจ่าย	คงเหลือ	%เบิก	หมายเหตุ
	เครื่องคอมพิวเตอร์ สำหรับงานสำนักงาน พร้อมชุดโปรแกรมระบบปฏิบัติการฯ และชุดโปรแกรมจัดการสำนักงาน แบบที่ 3 ที่มีลิขสิทธิ์ถูกต้องตามกฎหมาย ตำบลธาตุเชิงชุม อำเภอเมืองสกลนคร จังหวัดสกลนคร	57,400.00			57,400.00	-	อยู่ระหว่างลงนามสัญญา
	เครื่องคอมพิวเตอร์โน้ตบุ๊ก สำหรับงานประมวลผล พร้อมชุดโปรแกรมระบบปฏิบัติการฯ และชุดโปรแกรมจัดการสำนักงาน แบบที่ 3 ที่มีลิขสิทธิ์ถูกต้องตามกฎหมาย ตำบลธาตุเชิงชุม อำเภอเมืองสกลนคร จังหวัดสกลนคร	32,700.00			32,700.00	-	อยู่ระหว่างลงนามสัญญา
	เครื่องคอมพิวเตอร์ สำหรับงานประมวลผล แบบที่ 1 พร้อมชุดโปรแกรมระบบปฏิบัติการฯ และชุดโปรแกรมจัดการสำนักงาน แบบที่ 3 ที่มีลิขสิทธิ์ถูกต้องตามกฎหมาย ตำบลธาตุเชิงชุม อำเภอเมืองสกลนคร จังหวัดสกลนคร	327,000.00			327,000.00	-	อยู่ระหว่างลงนามสัญญา
	เครื่องพิมพ์เลเซอร์ หรือ LED สี ชนิด Network แบบที่ 1 ตำบลธาตุเชิงชุม อำเภอเมืองสกลนคร จังหวัดสกลนคร	11,000.00			11,000.00	-	อยู่ระหว่างลงนามสัญญา
	เครื่องคอมพิวเตอร์ สำหรับงานประมวลผล แบบที่ 2 พร้อมชุดโปรแกรมระบบปฏิบัติการฯ และชุดโปรแกรมจัดการสำนักงาน แบบที่ 3 ที่มีลิขสิทธิ์ถูกต้องตามกฎหมาย ตำบลธาตุเชิงชุม อำเภอเมืองสกลนคร จังหวัดสกลนคร	40,700.00			40,700.00	-	อยู่ระหว่างลงนามสัญญา
	เครื่องคอมพิวเตอร์โน้ตบุ๊ก สำหรับงานสำนักงาน พร้อมชุดโปรแกรมระบบปฏิบัติการฯ และชุดโปรแกรมจัดการสำนักงาน แบบที่ 3 ที่มีลิขสิทธิ์ถูกต้องตามกฎหมาย ตำบลธาตุเชิงชุม อำเภอเมืองสกลนคร จังหวัดสกลนคร	110,800.00			110,800.00	-	อยู่ระหว่างลงนามสัญญา
	ชุดโปรแกรมป้องกันไวรัส ตำบลธาตุเชิงชุม อำเภอเมืองสกลนคร จังหวัดสกลนคร	12,600.00			12,600.00	-	อยู่ระหว่างลงนามสัญญา
	เครื่องพิมพ์เลเซอร์ หรือ LED ขาวดำ ชนิด Network แบบที่ 2 ตำบลธาตุเชิงชุม อำเภอเมืองสกลนคร จังหวัดสกลนคร	15,000.00			15,000.00	-	อยู่ระหว่างลงนามสัญญา
	เครื่องพิมพ์ Multifunction แบบฉีดหมึกพร้อมติดตั้งถังหมึกพิมพ์ (Ink Tank Printer) ตำบลธาตุเชิงชุม อำเภอเมืองสกลนคร จังหวัดสกลนคร	8,000.00			8,000.00	-	อยู่ระหว่างลงนามสัญญา

ลำดับ	หน่วยงาน / รายการ	งบประมาณที่ได้รับ จัดสรร	ผูกพัน	ผลเบิกจ่าย	คงเหลือ	%เบิก	หมายเหตุ
43	<b>นครพนม</b>	<b>212,500.00</b>	<b>0.00</b>	<b>212,500.00</b>	<b>0.00</b>	<b>100.00</b>	
	เครื่องคอมพิวเตอร์โน้ตบุ๊ก สำหรับงานประมวลผล พร้อมชุดโปรแกรมระบบปฏิบัติการฯ และชุดโปรแกรมจัดการสำนักงาน แบบที่ 3 ที่มีลิขสิทธิ์ถูกต้องตามกฎหมาย ตำบลในเมือง อำเภอเมืองนครพนม จังหวัดนครพนม	98,100.00		98,100.00	0.00	100.00	
	เครื่องคอมพิวเตอร์ สำหรับงานประมวลผล แบบที่ 1 พร้อมชุดโปรแกรมระบบปฏิบัติการฯ และชุดโปรแกรมจัดการสำนักงาน แบบที่ 3 ที่มีลิขสิทธิ์ถูกต้องตามกฎหมาย ตำบลในเมือง อำเภอเมืองนครพนม จังหวัดนครพนม	65,400.00		65,400.00	0.00	100.00	
	ชุดโปรแกรมป้องกันไวรัส ตำบลในเมือง อำเภอเมืองนครพนม จังหวัดนครพนม	4,200.00		4,200.00	0.00	100.00	
	เครื่องพิมพ์ แบบฉีดหมึกพร้อมติดตั้งถังหมึกพิมพ์ (Ink Tank Printer) ตำบลในเมือง อำเภอเมืองนครพนม จังหวัดนครพนม	4,100.00		4,100.00	0.00	100.00	
	เครื่องคอมพิวเตอร์ สำหรับงานประมวลผล แบบที่ 2 พร้อมชุดโปรแกรมระบบปฏิบัติการฯ และชุดโปรแกรมจัดการสำนักงาน แบบที่ 3 ที่มีลิขสิทธิ์ถูกต้องตามกฎหมาย ตำบลในเมือง อำเภอเมืองนครพนม จังหวัดนครพนม	40,700.00		40,700.00	0.00	100.00	
44	<b>มุกดาหาร</b>	<b>240,800.00</b>	<b>0.00</b>	<b>240,800.00</b>	<b>0.00</b>	<b>100.00</b>	
	เครื่องคอมพิวเตอร์ สำหรับงานสำนักงาน พร้อมชุดโปรแกรมระบบปฏิบัติการฯ และชุดโปรแกรมจัดการสำนักงาน แบบที่ 3 ที่มีลิขสิทธิ์ถูกต้องตามกฎหมาย ตำบลมุกดาหาร อำเภอเมืองมุกดาหาร จังหวัดมุกดาหาร	114,800.00		114,800.00	0.00	100.00	
	เครื่องคอมพิวเตอร์ สำหรับงานประมวลผล แบบที่ 1 พร้อมชุดโปรแกรมระบบปฏิบัติการฯ และชุดโปรแกรมจัดการสำนักงาน แบบที่ 3 ที่มีลิขสิทธิ์ถูกต้องตามกฎหมาย ตำบลมุกดาหาร อำเภอเมืองมุกดาหาร จังหวัดมุกดาหาร	98,100.00		98,100.00	0.00	100.00	
	ชุดโปรแกรมป้องกันไวรัส ตำบลมุกดาหาร อำเภอเมืองมุกดาหาร จังหวัดมุกดาหาร	4,900.00		4,900.00	0.00	100.00	

ลำดับ	หน่วยงาน / รายการ	งบประมาณที่ได้รับ จัดสรร	ผูกพัน	ผลเบิกจ่าย	คงเหลือ	%เบิก	หมายเหตุ
	เครื่องพิมพ์เลเซอร์ หรือ LED ขาวดำ ชนิด Network แบบที่ 2 ตำบลมุกดาหาร อำเภอเมืองมุกดาหาร จังหวัดมุกดาหาร	15,000.00		15,000.00	0.00	100.00	
	เครื่องพิมพ์แบบฉีดหมึก (Inkjet Printer) สำหรับกระดาษขนาด A3ตำบล มุกดาหาร อำเภอเมืองมุกดาหาร จังหวัดมุกดาหาร	8,000.00		8,000.00	0.00	100.00	
<b>45</b>	<b>เชียงใหม่</b>	<b>81,900.00</b>	<b>0.00</b>	<b>0.00</b>	<b>81,900.00</b>	<b>-</b>	
	รถจักรยานยนต์ ขนาด 150 ซีซี ตำบลสุเทพ อำเภอเมืองเชียงใหม่ จังหวัดเชียงใหม่	81,900.00		0.00	81,900.00	-	คาดว่าจะลงนามในสัญญา 13 ธ.ค.67
<b>46</b>	<b>ลำพูน</b>	<b>320,000.00</b>	<b>0.00</b>	<b>320,000.00</b>	<b>0.00</b>	<b>100.00</b>	
	เครื่องคอมพิวเตอร์ สำหรับงานสำนักงาน พร้อมชุดโปรแกรมระบบปฏิบัติการฯ และชุดโปรแกรมจัดการสำนักงาน แบบที่ 3 ที่มีลิขสิทธิ์ถูกต้องตามกฎหมาย ตำบลศรีบัวบาน อำเภอเมืองลำพูน จังหวัดลำพูน	57,400.00		57,400.00	0.00	100.00	
	เครื่องคอมพิวเตอร์โน้ตบุ๊ก สำหรับงานประมวลผล พร้อมชุดโปรแกรม ระบบปฏิบัติการฯ และชุดโปรแกรมจัดการสำนักงาน แบบที่ 3 ที่มีลิขสิทธิ์ถูกต้อง ตามกฎหมาย ตำบลศรีบัวบาน อำเภอเมืองลำพูน จังหวัดลำพูน	32,700.00		32,700.00	0.00	100.00	
	เครื่องคอมพิวเตอร์ สำหรับงานประมวลผล แบบที่ 1 พร้อมชุดโปรแกรม ระบบปฏิบัติการฯ และชุดโปรแกรมจัดการสำนักงาน แบบที่ 3 ที่มีลิขสิทธิ์ถูกต้อง ตามกฎหมาย ตำบลศรีบัวบาน อำเภอเมืองลำพูน จังหวัดลำพูน	130,800.00		130,800.00	0.00	100.00	
	เครื่องคอมพิวเตอร์ สำหรับงานประมวลผล แบบที่ 2 พร้อมชุดโปรแกรม ระบบปฏิบัติการฯ และชุดโปรแกรมจัดการสำนักงาน แบบที่ 3 ที่มีลิขสิทธิ์ถูกต้อง ตามกฎหมาย ตำบลศรีบัวบาน อำเภอเมืองลำพูน จังหวัดลำพูน	40,700.00		40,700.00	0.00	100.00	
	ชุดโปรแกรมป้องกันไวรัส ตำบลศรีบัวบาน อำเภอเมืองลำพูน จังหวัดลำพูน	5,600.00		5,600.00	0.00	100.00	
	เครื่องพิมพ์เลเซอร์ หรือ LED ขาวดำ ชนิด Network แบบที่ 2 ตำบลศรีบัวบาน อำเภอเมืองลำพูน จังหวัดลำพูน	30,000.00		30,000.00	0.00	100.00	



ลำดับ	หน่วยงาน / รายการ	งบประมาณที่ได้รับ จัดสรร	ผูกพัน	ผลเบิกจ่าย	คงเหลือ	%เบิก	หมายเหตุ
	เครื่องสำรองไฟฟ้า ขนาด 1 kVA ตำบลศรีบัวบาน อำเภอเมืองลำพูน จังหวัดลำพูน	22,800.00		22,800.00	0.00	100.00	
47	<b>ลำปาง</b>	<b>175,000.00</b>	<b>0.00</b>	<b>175,000.00</b>	<b>0.00</b>	<b>100.00</b>	
	เครื่องคอมพิวเตอร์ สำหรับงานประมวลผล แบบที่ 1 พร้อมชุดโปรแกรมระบบปฏิบัติการฯ และชุดโปรแกรมจัดการสำนักงาน แบบที่ 3 ที่มีลิขสิทธิ์ถูกต้องตามกฎหมาย ตำบลพระบาท อำเภอเมืองลำปาง จังหวัดลำปาง	130,800.00		130,800.00	0.00	100.00	
	เครื่องคอมพิวเตอร์ สำหรับงานประมวลผล แบบที่ 2 พร้อมชุดโปรแกรมระบบปฏิบัติการฯ และชุดโปรแกรมจัดการสำนักงาน แบบที่ 3 ที่มีลิขสิทธิ์ถูกต้องตามกฎหมาย ตำบลพระบาท อำเภอเมืองลำปาง จังหวัดลำปาง	40,700.00		40,700.00	0.00	100.00	
	ชุดโปรแกรมป้องกันไวรัส ตำบลพระบาท อำเภอเมืองลำปาง จังหวัดลำปาง	3,500.00		3,500.00	0.00	100.00	
48	<b>อุตรดิตถ์</b>	<b>661,600.00</b>	<b>0.00</b>	<b>0.00</b>	<b>661,600.00</b>	<b>-</b>	
	เครื่องคอมพิวเตอร์โน้ตบุ๊ก สำหรับงานประมวลผล พร้อมชุดโปรแกรมระบบปฏิบัติการฯ และชุดโปรแกรมจัดการสำนักงาน แบบที่ 3 ที่มีลิขสิทธิ์ถูกต้องตามกฎหมาย ตำบลท่าอิฐ อำเภอเมืองอุตรดิตถ์ จังหวัดอุตรดิตถ์	228,900.00			228,900.00	-	คาดว่าจะลงนามในสัญญา 16 ธ.ค. 67
	เครื่องพิมพ์เลเซอร์ หรือ LED สี ชนิด Network แบบที่ 2 ตำบลท่าอิฐ อำเภอเมืองอุตรดิตถ์ จังหวัดอุตรดิตถ์	27,000.00			27,000.00	-	คาดว่าจะลงนามในสัญญา 16 ธ.ค. 67
	เครื่องคอมพิวเตอร์ สำหรับงานประมวลผล แบบที่ 1 พร้อมชุดโปรแกรมระบบปฏิบัติการฯ และชุดโปรแกรมจัดการสำนักงาน แบบที่ 3 ที่มีลิขสิทธิ์ถูกต้องตามกฎหมาย ตำบลท่าอิฐ อำเภอเมืองอุตรดิตถ์ จังหวัดอุตรดิตถ์	392,400.00			392,400.00	-	คาดว่าจะลงนามในสัญญา 16 ธ.ค. 67
	ชุดโปรแกรมป้องกันไวรัส ตำบลท่าอิฐ อำเภอเมืองอุตรดิตถ์ จังหวัดอุตรดิตถ์	13,300.00			13,300.00	-	คาดว่าจะลงนามในสัญญา 16 ธ.ค. 67
49	<b>แพร่</b>	<b>408,800.00</b>	<b>0.00</b>	<b>0.00</b>	<b>408,800.00</b>	<b>-</b>	

ลำดับ	หน่วยงาน / รายการ	งบประมาณที่ได้รับ จัดสรร	ผูกพัน	ผลเบิกจ่าย	คงเหลือ	%เบิก	หมายเหตุ
	เครื่องคอมพิวเตอร์ สำหรับงานประมวลผล แบบที่ 1 พร้อมชุดโปรแกรมระบบปฏิบัติการฯ และชุดโปรแกรมจัดการสำนักงาน แบบที่ 3 ที่มีลิขสิทธิ์ถูกต้องตามกฎหมาย ตำบลในเวียง อำเภอเมืองแพร่ จังหวัดแพร่	327,000.00			327,000.00	-	ผู้บริหารเห็นชอบรายงานขอซื้อขอจ้าง
	เครื่องคอมพิวเตอร์โน้ตบุ๊ก สำหรับงานประมวลผล พร้อมชุดโปรแกรมระบบปฏิบัติการฯ และชุดโปรแกรมจัดการสำนักงาน แบบที่ 3 ที่มีลิขสิทธิ์ถูกต้องตามกฎหมาย ตำบลในเวียง อำเภอเมืองแพร่ จังหวัดแพร่	65,400.00			65,400.00	-	ผู้บริหารเห็นชอบรายงานขอซื้อขอจ้าง
	ชุดโปรแกรมป้องกันไวรัส ตำบลในเวียง อำเภอเมืองแพร่ จังหวัดแพร่	8,400.00			8,400.00	-	ผู้บริหารเห็นชอบรายงานขอซื้อขอจ้าง
	เครื่องพิมพ์ Multifunction แบบฉีดหมึกพร้อมติดตั้งถังหมึกพิมพ์ (Ink Tank Printer) ตำบลในเวียง อำเภอเมืองแพร่ จังหวัดแพร่	8,000.00			8,000.00	-	ผู้บริหารเห็นชอบรายงานขอซื้อขอจ้าง
50	<b>พะเยา</b>	<b>322,600.00</b>	<b>0.00</b>	<b>315,420.00</b>	<b>7,180.00</b>	<b>97.77</b>	
	เครื่องคอมพิวเตอร์โน้ตบุ๊ก สำหรับงานประมวลผล พร้อมชุดโปรแกรมระบบปฏิบัติการฯ และชุดโปรแกรมจัดการสำนักงาน แบบที่ 3 ที่มีลิขสิทธิ์ถูกต้องตามกฎหมาย ตำบลบ้านต๋อม อำเภอเมืองพะเยา จังหวัดพะเยา	32,700.00		32,700.00	0.00	100.00	
	เครื่องคอมพิวเตอร์ สำหรับงานประมวลผล แบบที่ 1 พร้อมชุดโปรแกรมระบบปฏิบัติการฯ และชุดโปรแกรมจัดการสำนักงาน แบบที่ 3 ที่มีลิขสิทธิ์ถูกต้องตามกฎหมาย ตำบลบ้านต๋อม อำเภอเมืองพะเยา จังหวัดพะเยา	196,200.00		190,440.00	5,760.00	97.06	
	ชุดโปรแกรมป้องกันไวรัส ตำบลบ้านต๋อม อำเภอเมืองพะเยา จังหวัดพะเยา	6,300.00		6,300.00	0.00	100.00	
	เครื่องคอมพิวเตอร์โน้ตบุ๊ก สำหรับงานสำนักงาน พร้อมชุดโปรแกรมระบบปฏิบัติการฯ และชุดโปรแกรมจัดการสำนักงาน แบบที่ 3 ที่มีลิขสิทธิ์ถูกต้องตามกฎหมาย ตำบลบ้านต๋อม อำเภอเมืองพะเยา จังหวัดพะเยา	55,400.00		53,980.00	1,420.00	97.44	
	เครื่องพิมพ์ Multifunction แบบฉีดหมึกพร้อมติดตั้งถังหมึกพิมพ์ (Ink Tank Printer) ตำบลบ้านต๋อม อำเภอเมืองพะเยา จังหวัดพะเยา	32,000.00		32,000.00	0.00	100.00	
51	<b>เชียงราย</b>	<b>2,079,600.00</b>	<b>0.00</b>	<b>0.00</b>	<b>2,079,600.00</b>	<b>-</b>	

ลำดับ	หน่วยงาน / รายการ	งบประมาณที่ได้รับ จัดสรร	ผูกพัน	ผลเบิกจ่าย	คงเหลือ	%เบิก	หมายเหตุ
	เครื่องคอมพิวเตอร์โน้ตบุ๊ก สำหรับงานประมวลผล พร้อมชุดโปรแกรมระบบปฏิบัติการฯ และชุดโปรแกรมจัดการสำนักงาน แบบที่ 3 ที่มีลิขสิทธิ์ถูกต้องตามกฎหมาย ตำบลเวียง อำเภอเมืองเชียงราย จังหวัดเชียงราย	130,800.00			130,800.00	-	คาดว่าจะลงนามในสัญญา 13 ธ.ค.67
	เครื่องคอมพิวเตอร์ สำหรับงานประมวลผล แบบที่ 1 พร้อมชุดโปรแกรมระบบปฏิบัติการฯ และชุดโปรแกรมจัดการสำนักงาน แบบที่ 3 ที่มีลิขสิทธิ์ถูกต้องตามกฎหมาย ตำบลเวียง อำเภอเมืองเชียงราย จังหวัดเชียงราย	359,700.00			359,700.00	-	คาดว่าจะลงนามในสัญญา 13 ธ.ค.67
	ชุดโปรแกรมป้องกันไวรัส ตำบลเวียง อำเภอเมืองเชียงราย จังหวัดเชียงราย	11,200.00			11,200.00	-	คาดว่าจะลงนามในสัญญา 13 ธ.ค.67
	เครื่องคอมพิวเตอร์ สำหรับงานประมวลผล แบบที่ 2 พร้อมชุดโปรแกรมระบบปฏิบัติการฯ และชุดโปรแกรมจัดการสำนักงาน แบบที่ 3 ที่มีลิขสิทธิ์ถูกต้องตามกฎหมาย ตำบลเวียง อำเภอเมืองเชียงราย จังหวัดเชียงราย	40,700.00			40,700.00	-	คาดว่าจะลงนามในสัญญา 13 ธ.ค.67
	เครื่องพิมพ์ Multifunction เลเซอร์ หรือ LED ขาวดำ ตำบลเวียง อำเภอเมืองเชียงราย จังหวัดเชียงราย	80,000.00			80,000.00	-	คาดว่าจะลงนามในสัญญา 13 ธ.ค.67
	เครื่องพิมพ์ Multifunction เลเซอร์ หรือ LED สี ตำบลเวียง อำเภอเมืองเชียงราย จังหวัดเชียงราย	32,000.00			32,000.00	-	คาดว่าจะลงนามในสัญญา 13 ธ.ค.67
	สแกนเนอร์ สำหรับงานเก็บเอกสารระดับศูนย์บริการ แบบที่ 3 ตำบลเวียง อำเภอเมืองเชียงราย จังหวัดเชียงราย	33,000.00			33,000.00	-	คาดว่าจะลงนามในสัญญา 13 ธ.ค.67
	เครื่องสำรองไฟฟ้า ขนาด 1 KVA ตำบลเวียง อำเภอเมืองเชียงราย จังหวัดเชียงราย	34,200.00			34,200.00	-	คาดว่าจะลงนามในสัญญา 13 ธ.ค.67
	รถโดยสาร ขนาด 12 ที่นั่ง (ดีเซล) ปริมาตรกระบอกสูบไม่ต่ำกว่า 2,400 ซีซี หรือ กำลังเครื่องยนต์สูงสุดไม่ต่ำกว่า 90 กิโลวัตต์ ตำบลเวียง อำเภอเมืองเชียงราย จังหวัดเชียงราย	1,358,000.00			1,358,000.00	-	คณะกรรมการพิจารณาผล
52	<b>แม่ฮ่องสอน</b>	<b>189,900.00</b>	<b>0.00</b>	<b>189,900.00</b>	<b>0.00</b>	<b>100.00</b>	

ลำดับ	หน่วยงาน / รายการ	งบประมาณที่ได้รับ จัดสรร	ผูกพัน	ผลเบิกจ่าย	คงเหลือ	%เบิก	หมายเหตุ
	เครื่องคอมพิวเตอร์ สำหรับงานประมวลผล แบบที่ 1 พร้อมชุดโปรแกรมระบบปฏิบัติการฯ และชุดโปรแกรมจัดการสำนักงาน แบบที่ 3 ที่มีลิขสิทธิ์ถูกต้องตามกฎหมาย ตำบลจองคำ อำเภอเมืองแม่ฮ่องสอน จังหวัดแม่ฮ่องสอน	65,400.00		65,400.00	0.00	100.00	
	เครื่องคอมพิวเตอร์โน้ตบุ๊ก สำหรับงานประมวลผล พร้อมชุดโปรแกรมระบบปฏิบัติการฯ และชุดโปรแกรมจัดการสำนักงาน แบบที่ 3 ที่มีลิขสิทธิ์ถูกต้องตามกฎหมาย ตำบลจองคำ อำเภอเมืองแม่ฮ่องสอน จังหวัดแม่ฮ่องสอน	65,400.00		65,400.00	0.00	100.00	
	เครื่องพิมพ์ แบบฉีดหมึกพร้อมติดตั้งถังหมึกพิมพ์ (Ink Tank Printer) ตำบลจองคำ อำเภอเมืองแม่ฮ่องสอน จังหวัดแม่ฮ่องสอน	16,400.00		16,400.00	0.00	100.00	
	ชุดโปรแกรมป้องกันไวรัส ตำบลจองคำ อำเภอเมืองแม่ฮ่องสอน จังหวัดแม่ฮ่องสอน	2,800.00		2,800.00	0.00	100.00	
	เครื่องสำรองไฟฟ้า ขนาด 1 kVA ตำบลจองคำ อำเภอเมืองแม่ฮ่องสอน จังหวัดแม่ฮ่องสอน	39,900.00		39,900.00	0.00	100.00	
<b>53</b>	<b>นครสวรรค์</b>	<b>415,000.00</b>	<b>0.00</b>	<b>415,000.00</b>	<b>0.00</b>	<b>100.00</b>	
	รถจักรยานยนต์ ขนาด 110 ซีซี แบบเกียร์อัตโนมัติ ตำบลนครสวรรค์ตก อำเภอเมืองนครสวรรค์ จังหวัดนครสวรรค์	52,800.00		52,800.00	0.00	100.00	
	เครื่องคอมพิวเตอร์โน้ตบุ๊ก สำหรับงานประมวลผล พร้อมชุดโปรแกรมระบบปฏิบัติการฯ และชุดโปรแกรมจัดการสำนักงาน แบบที่ 3 ที่มีลิขสิทธิ์ถูกต้องตามกฎหมาย ตำบลนครสวรรค์ตก อำเภอเมืองนครสวรรค์ จังหวัดนครสวรรค์	98,100.00		98,100.00	0.00	100.00	
	เครื่องคอมพิวเตอร์ สำหรับงานประมวลผล แบบที่ 1 พร้อมชุดโปรแกรมระบบปฏิบัติการฯ และชุดโปรแกรมจัดการสำนักงาน แบบที่ 3 ที่มีลิขสิทธิ์ถูกต้องตามกฎหมาย ตำบลนครสวรรค์ตก อำเภอเมืองนครสวรรค์ จังหวัดนครสวรรค์	130,800.00		130,800.00	0.00	100.00	
	ชุดโปรแกรมป้องกันไวรัส ตำบลนครสวรรค์ตก อำเภอเมืองนครสวรรค์ จังหวัดนครสวรรค์	5,600.00		5,600.00	0.00	100.00	

ลำดับ	หน่วยงาน / รายการ	งบประมาณที่ได้รับ จัดสรร	ผูกพัน	ผลเบิกจ่าย	คงเหลือ	%เบิก	หมายเหตุ
	เครื่องพิมพ์เลเซอร์ หรือ LED สี ชนิด Network แบบที่ 2 ตำบลนครสวรรค์ตก อำเภอเมืองนครสวรรค์ จังหวัดนครสวรรค์	27,000.00		27,000.00	0.00	100.00	
	เครื่องคอมพิวเตอร์ สำหรับงานประมวลผล แบบที่ 2 พร้อมชุดโปรแกรม ระบบปฏิบัติการฯ และชุดโปรแกรมจัดการสำนักงาน แบบที่ 3 ที่มีลิขสิทธิ์ถูกต้อง ตามกฎหมาย ตำบลนครสวรรค์ตก อำเภอเมืองนครสวรรค์ จังหวัดนครสวรรค์	40,700.00		40,700.00	0.00	100.00	
	เครื่องพิมพ์เลเซอร์ หรือ LED ขาวดำ ชนิด Network แบบที่ 2 ตำบลนครสวรรค์ ตก อำเภอเมืองนครสวรรค์ จังหวัดนครสวรรค์	60,000.00		60,000.00	0.00	100.00	
<b>54</b>	<b>อุทัยธานี</b>	<b>828,200.00</b>	<b>0.00</b>	<b>0.00</b>	<b>828,200.00</b>	<b>-</b>	
	เครื่องคอมพิวเตอร์โน้ตบุ๊ก สำหรับงานประมวลผล พร้อมชุดโปรแกรม ระบบปฏิบัติการฯ และชุดโปรแกรมจัดการสำนักงาน แบบที่ 3 ที่มีลิขสิทธิ์ถูกต้อง ตามกฎหมาย ตำบลอุทัยใหม่ อำเภอเมืองอุทัยธานี จังหวัดอุทัยธานี	196,200.00			196,200.00	-	คาดว่าจะลงนามในสัญญา 19 ธ.ค.67
	เครื่องคอมพิวเตอร์ สำหรับงานประมวลผล แบบที่ 1 พร้อมชุดโปรแกรม ระบบปฏิบัติการฯ และชุดโปรแกรมจัดการสำนักงาน แบบที่ 3 ที่มีลิขสิทธิ์ถูกต้อง ตามกฎหมาย ตำบลอุทัยใหม่ อำเภอเมืองอุทัยธานี จังหวัดอุทัยธานี	555,900.00			555,900.00	-	คาดว่าจะลงนามในสัญญา 19 ธ.ค.67
	ชุดโปรแกรมป้องกันไวรัส ตำบลอุทัยใหม่ อำเภอเมืองอุทัยธานี จังหวัดอุทัยธานี	16,100.00			16,100.00	-	คาดว่าจะลงนามในสัญญา 19 ธ.ค.67
	เครื่องพิมพ์เลเซอร์ หรือ LED ขาวดำ ชนิด Network แบบที่ 2 ตำบลอุทัยใหม่ อำเภอเมืองอุทัยธานี จังหวัดอุทัยธานี	60,000.00			60,000.00	-	คาดว่าจะลงนามในสัญญา 19 ธ.ค.67
<b>55</b>	<b>กำแพงเพชร</b>	<b>241,800.00</b>	<b>0.00</b>	<b>241,800.00</b>	<b>0.00</b>	<b>100.00</b>	
	เครื่องคอมพิวเตอร์โน้ตบุ๊ก สำหรับงานประมวลผล พร้อมชุดโปรแกรม ระบบปฏิบัติการฯ และชุดโปรแกรมจัดการสำนักงาน แบบที่ 3 ที่มีลิขสิทธิ์ถูกต้อง ตามกฎหมาย ตำบลหนองปลิง อำเภอเมืองกำแพงเพชร จังหวัดกำแพงเพชร	32,700.00		32,700.00	0.00	100.00	

ลำดับ	หน่วยงาน / รายการ	งบประมาณที่ได้รับ จัดสรร	ผูกพัน	ผลเบิกจ่าย	คงเหลือ	%เบิก	หมายเหตุ
	เครื่องคอมพิวเตอร์ สำหรับงานประมวลผล แบบที่ 1 พร้อมชุดโปรแกรมระบบปฏิบัติการฯ และชุดโปรแกรมจัดการสำนักงาน แบบที่ 3 ที่มีลิขสิทธิ์ถูกต้องตามกฎหมาย ตำบลหนองปลิง อำเภอเมืองกำแพงเพชร จังหวัดกำแพงเพชร	163,500.00		163,500.00	0.00	100.00	
	ชุดโปรแกรมป้องกันไวรัส ตำบลหนองปลิง อำเภอเมืองกำแพงเพชร จังหวัดกำแพงเพชร	4,900.00		4,900.00	0.00	100.00	
	เครื่องคอมพิวเตอร์ สำหรับงานประมวลผล แบบที่ 2 พร้อมชุดโปรแกรมระบบปฏิบัติการฯ และชุดโปรแกรมจัดการสำนักงาน แบบที่ 3 ที่มีลิขสิทธิ์ถูกต้องตามกฎหมาย ตำบลหนองปลิง อำเภอเมืองกำแพงเพชร จังหวัดกำแพงเพชร	40,700.00		40,700.00	0.00	100.00	
56	<b>ตาก</b>	<b>1,565,000.00</b>	<b>0.00</b>	<b>474,100.00</b>	<b>1,090,900.00</b>	<b>30.29</b>	
	เครื่องคอมพิวเตอร์โน้ตบุ๊ก สำหรับงานประมวลผล พร้อมชุดโปรแกรมระบบปฏิบัติการฯ และชุดโปรแกรมจัดการสำนักงาน แบบที่ 3 ที่มีลิขสิทธิ์ถูกต้องตามกฎหมาย ตำบลหนองหลวง อำเภอเมืองตาก จังหวัดตาก	163,500.00		163,500.00	0.00	100.00	
	เครื่องคอมพิวเตอร์ สำหรับงานประมวลผล แบบที่ 1 พร้อมชุดโปรแกรมระบบปฏิบัติการฯ และชุดโปรแกรมจัดการสำนักงาน แบบที่ 3 ที่มีลิขสิทธิ์ถูกต้องตามกฎหมาย ตำบลหนองหลวง อำเภอเมืองตาก จังหวัดตาก	228,900.00		228,900.00	0.00	100.00	
	ชุดโปรแกรมป้องกันไวรัส ตำบลหนองหลวง อำเภอเมืองตาก จังหวัดตาก	8,400.00		8,400.00	0.00	100.00	
	เครื่องพิมพ์เลเซอร์ หรือ LED สี ชนิด Network แบบที่ 1 ตำบลหนองหลวง อำเภอเมืองตาก จังหวัดตาก	11,000.00		11,000.00	0.00	100.00	
	เครื่องพิมพ์เลเซอร์ หรือ LED ขาวดำ ชนิด Network แบบที่ 1 ตำบลหนองหลวง อำเภอเมืองตาก จังหวัดตาก	62,300.00		62,300.00	0.00	100.00	
	รถบรรทุก (ดีเซล) ขนาด 1 ตัน ปริมาตรกระบอกสูบไม่ต่ำกว่า 2,400 ซีซี หรือกำลังเครื่องยนต์สูงสุดไม่ต่ำกว่า 110 กิโลวัตต์ ขับเคลื่อน 4 ล้อ แบบดับเบิลแฉับพร้อมหลังคาไฟเบอร์กลาสหรือเหล็ก ตำบลหนองหลวง อำเภอเมืองตาก จังหวัดตาก	1,090,900.00			1,090,900.00	-	คณะกรรมการพิจารณาผล
57	<b>สุโขทัย</b>	<b>245,200.00</b>	<b>0.00</b>	<b>0.00</b>	<b>245,200.00</b>	<b>-</b>	

ลำดับ	หน่วยงาน / รายการ	งบประมาณที่ได้รับ จัดสรร	ผูกพัน	ผลเบิกจ่าย	คงเหลือ	%เบิก	หมายเหตุ
	เครื่องคอมพิวเตอร์โน้ตบุ๊ก สำหรับงานประมวลผล พร้อมชุดโปรแกรมระบบปฏิบัติการฯ และชุดโปรแกรมจัดการสำนักงาน แบบที่ 3 ที่มีลิขสิทธิ์ถูกต้องตามกฎหมาย ตำบลธานี อำเภอเมืองสุโขทัย จังหวัดสุโขทัย	130,800.00			130,800.00	-	ผู้บริหารเห็นชอบรายงานขอซื้อขอจ้าง
	เครื่องคอมพิวเตอร์ สำหรับงานประมวลผล แบบที่ 1 พร้อมชุดโปรแกรมระบบปฏิบัติการฯ และชุดโปรแกรมจัดการสำนักงาน แบบที่ 3 ที่มีลิขสิทธิ์ถูกต้องตามกฎหมาย ตำบลธานี อำเภอเมืองสุโขทัย จังหวัดสุโขทัย	98,100.00			98,100.00	-	ผู้บริหารเห็นชอบรายงานขอซื้อขอจ้าง
	ชุดโปรแกรมป้องกันไวรัส ตำบลธานี อำเภอเมืองสุโขทัย จังหวัดสุโขทัย	4,900.00			4,900.00	-	ผู้บริหารเห็นชอบรายงานขอซื้อขอจ้าง
	เครื่องสำรองไฟฟ้า ขนาด 1 KVA ตำบลธานี อำเภอเมืองสุโขทัย จังหวัดสุโขทัย	11,400.00			11,400.00	-	ผู้บริหารเห็นชอบรายงานขอซื้อขอจ้าง
58	<b>พิษณุโลก</b>	<b>383,400.00</b>	<b>0.00</b>	<b>383,400.00</b>	<b>0.00</b>	<b>100.00</b>	
	เครื่องคอมพิวเตอร์ สำหรับงานประมวลผล แบบที่ 1 พร้อมชุดโปรแกรมระบบปฏิบัติการฯ และชุดโปรแกรมจัดการสำนักงาน แบบที่ 3 ที่มีลิขสิทธิ์ถูกต้องตามกฎหมาย ตำบลในเมือง อำเภอเมืองพิษณุโลก จังหวัดพิษณุโลก	228,900.00		228,900.00	0.00	100.00	
	เครื่องคอมพิวเตอร์โน้ตบุ๊ก สำหรับงานประมวลผล พร้อมชุดโปรแกรมระบบปฏิบัติการฯ และชุดโปรแกรมจัดการสำนักงาน แบบที่ 3 ที่มีลิขสิทธิ์ถูกต้องตามกฎหมาย ตำบลในเมือง อำเภอเมืองพิษณุโลก จังหวัดพิษณุโลก	98,100.00		98,100.00	0.00	100.00	
	ชุดโปรแกรมป้องกันไวรัส ตำบลในเมือง อำเภอเมืองพิษณุโลก จังหวัดพิษณุโลก	7,700.00		7,700.00	0.00	100.00	
	เครื่องคอมพิวเตอร์ สำหรับงานประมวลผล แบบที่ 2 พร้อมชุดโปรแกรมระบบปฏิบัติการฯ และชุดโปรแกรมจัดการสำนักงาน แบบที่ 3 ที่มีลิขสิทธิ์ถูกต้องตามกฎหมาย ตำบลในเมือง อำเภอเมืองพิษณุโลก จังหวัดพิษณุโลก	40,700.00		40,700.00	0.00	100.00	
	เครื่องพิมพ์แบบฉีดหมึก (Inkjet Printer) สำหรับกระดาษขนาด A3 ตำบลในเมือง อำเภอเมืองพิษณุโลก จังหวัดพิษณุโลก	8,000.00		8,000.00	0.00	100.00	
59	<b>พิจิตร</b>	<b>686,100.00</b>	<b>581,780.00</b>	<b>0.00</b>	<b>104,320.00</b>	<b>-</b>	

ลำดับ	หน่วยงาน / รายการ	งบประมาณที่ได้รับ จัดสรร	ผูกพัน	ผลเบิกจ่าย	คงเหลือ	%เบิก	หมายเหตุ
	เครื่องคอมพิวเตอร์ สำหรับงานสำนักงาน พร้อมชุดโปรแกรมระบบปฏิบัติการฯ และชุดโปรแกรมจัดการสำนักงาน แบบที่ 3 ที่มีลิขสิทธิ์ถูกต้องตามกฎหมาย ตำบลท่าหลวง อำเภอเมืองพิจิตร จังหวัดพิจิตร	57,400.00	56,180.00		1,220.00	-	
	เครื่องคอมพิวเตอร์ สำหรับงานประมวลผล แบบที่ 1 พร้อมชุดโปรแกรมระบบปฏิบัติการฯ และชุดโปรแกรมจัดการสำนักงาน แบบที่ 3 ที่มีลิขสิทธิ์ถูกต้องตามกฎหมาย ตำบลท่าหลวง อำเภอเมืองพิจิตร จังหวัดพิจิตร	359,700.00	309,980.00		49,720.00	-	
	เครื่องคอมพิวเตอร์เน็ตบุ๊ก สำหรับงานประมวลผล พร้อมชุดโปรแกรมระบบปฏิบัติการฯ และชุดโปรแกรมจัดการสำนักงาน แบบที่ 3 ที่มีลิขสิทธิ์ถูกต้องตามกฎหมาย ตำบลท่าหลวง อำเภอเมืองพิจิตร จังหวัดพิจิตร	32,700.00	25,530.00		7,170.00	-	
	เครื่องพิมพ์ แบบฉีดหมึกพร้อมติดตั้งถังหมึกพิมพ์ (Ink Tank Printer) ตำบลท่าหลวง อำเภอเมืองพิจิตร จังหวัดพิจิตร	8,200.00	7,980.00		220.00	-	
	เครื่องพิมพ์เลเซอร์ หรือ LED ขาวดำ ชนิด Network แบบที่ 1 ตำบลท่าหลวง อำเภอเมืองพิจิตร จังหวัดพิจิตร	17,800.00	15,800.00		2,000.00	-	
	ชุดโปรแกรมป้องกันไวรัส ตำบลท่าหลวง อำเภอเมืองพิจิตร จังหวัดพิจิตร	14,000.00	14,000.00		0.00	-	
	เครื่องคอมพิวเตอร์ สำหรับงานประมวลผล แบบที่ 2 พร้อมชุดโปรแกรมระบบปฏิบัติการฯ และชุดโปรแกรมจัดการสำนักงาน แบบที่ 3 ที่มีลิขสิทธิ์ถูกต้องตามกฎหมาย ตำบลท่าหลวง อำเภอเมืองพิจิตร จังหวัดพิจิตร	40,700.00	36,140.00		4,560.00	-	
	เครื่องคอมพิวเตอร์เน็ตบุ๊ก สำหรับงานสำนักงาน พร้อมชุดโปรแกรมระบบปฏิบัติการฯ และชุดโปรแกรมจัดการสำนักงาน แบบที่ 3 ที่มีลิขสิทธิ์ถูกต้องตามกฎหมาย ตำบลท่าหลวง อำเภอเมืองพิจิตร จังหวัดพิจิตร	138,500.00	102,400.00		36,100.00	-	
	เครื่องสำรองไฟฟ้า ขนาด 1 kVA ตำบลท่าหลวง อำเภอเมืองพิจิตร จังหวัดพิจิตร	17,100.00	13,770.00		3,330.00	-	
60	<b>เพชรบูรณ์</b>	<b>365,700.00</b>	<b>0.00</b>	<b>365,700.00</b>	<b>0.00</b>	<b>100.00</b>	



ลำดับ	หน่วยงาน / รายการ	งบประมาณที่ได้รับ จัดสรร	ผูกพัน	ผลเบิกจ่าย	คงเหลือ	%เบิก	หมายเหตุ
	เครื่องคอมพิวเตอร์ สำหรับงานประมวลผล แบบที่ 1 พร้อมชุดโปรแกรมระบบปฏิบัติการฯ และชุดโปรแกรมจัดการสำนักงาน แบบที่ 3 ที่มีลิขสิทธิ์ถูกต้องตามกฎหมาย ตำบลสะเตียง อำเภอเมืองเพชรบูรณ์ จังหวัดเพชรบูรณ์	196,200.00		196,200.00	0.00	100.00	
	เครื่องคอมพิวเตอร์โน้ตบุ๊ก สำหรับงานประมวลผล พร้อมชุดโปรแกรมระบบปฏิบัติการฯ และชุดโปรแกรมจัดการสำนักงาน แบบที่ 3 ที่มีลิขสิทธิ์ถูกต้องตามกฎหมาย ตำบลสะเตียง อำเภอเมืองเพชรบูรณ์ จังหวัดเพชรบูรณ์	65,400.00		65,400.00	0.00	100.00	
	เครื่องพิมพ์เลเซอร์ หรือ LED สี ชนิด Network แบบที่ 2 ตำบลสะเตียง อำเภอเมืองเพชรบูรณ์ จังหวัดเพชรบูรณ์	27,000.00		27,000.00	0.00	100.00	
	เครื่องพิมพ์เลเซอร์ หรือ LED ขาวดำ ชนิด Network แบบที่ 1 ตำบลสะเตียง อำเภอเมืองเพชรบูรณ์ จังหวัดเพชรบูรณ์	44,500.00		44,500.00	0.00	100.00	
	ชุดโปรแกรมป้องกันไวรัส ตำบลสะเตียง อำเภอเมืองเพชรบูรณ์ จังหวัดเพชรบูรณ์	5,600.00		5,600.00	0.00	100.00	
	สแกนเนอร์ สำหรับงานเก็บเอกสารระดับศูนย์บริการ แบบที่ 2 ตำบลสะเตียง อำเภอเมืองเพชรบูรณ์ จังหวัดเพชรบูรณ์	27,000.00		27,000.00	0.00	100.00	
<b>61</b>	<b>ราชบุรี</b>	<b>469,800.00</b>	<b>0.00</b>	<b>469,800.00</b>	<b>0.00</b>	<b>100.00</b>	
	เครื่องคอมพิวเตอร์โน้ตบุ๊ก สำหรับงานประมวลผล พร้อมชุดโปรแกรมระบบปฏิบัติการฯ และชุดโปรแกรมจัดการสำนักงาน แบบที่ 3 ที่มีลิขสิทธิ์ถูกต้องตามกฎหมาย ตำบลหน้าเมือง อำเภอเมือง จังหวัดราชบุรี	32,700.00		32,700.00	0.00	100.00	
	เครื่องคอมพิวเตอร์ สำหรับงานประมวลผล แบบที่ 1 พร้อมชุดโปรแกรมระบบปฏิบัติการฯ และชุดโปรแกรมจัดการสำนักงาน แบบที่ 3 ที่มีลิขสิทธิ์ถูกต้องตามกฎหมาย ตำบลหน้าเมือง อำเภอเมืองราชบุรี จังหวัดราชบุรี	392,400.00		392,400.00	0.00	100.00	
	เครื่องพิมพ์เลเซอร์ หรือ LED ขาวดำ ชนิด Network แบบที่ 1 ตำบลหน้าเมือง อำเภอเมืองราชบุรี จังหวัดราชบุรี	35,600.00		35,600.00	0.00	100.00	
	ชุดโปรแกรมป้องกันไวรัส ตำบลหน้าเมือง อำเภอเมืองราชบุรี จังหวัดราชบุรี	9,100.00		9,100.00	0.00	100.00	

ลำดับ	หน่วยงาน / รายการ	งบประมาณที่ได้รับ จัดสรร	ผูกพัน	ผลเบิกจ่าย	คงเหลือ	%เบิก	หมายเหตุ
62	<b>กาญจนบุรี</b>	<b>1,466,200.00</b>	<b>0.00</b>	<b>108,200.00</b>	<b>1,358,000.00</b>	<b>7.38</b>	
	เครื่องคอมพิวเตอร์ สำหรับงานประมวลผล แบบที่ 1 พร้อมชุดโปรแกรมระบบปฏิบัติการฯ และชุดโปรแกรมจัดการสำนักงาน แบบที่ 3 ที่มีลิขสิทธิ์ถูกต้องตามกฎหมาย ตำบลปากแพรก อำเภอเมืองกาญจนบุรี จังหวัดกาญจนบุรี	65,400.00		65,400.00	0.00	100.00	
	เครื่องคอมพิวเตอร์ สำหรับงานประมวลผล แบบที่ 2 พร้อมชุดโปรแกรมระบบปฏิบัติการฯ และชุดโปรแกรมจัดการสำนักงาน แบบที่ 3 ที่มีลิขสิทธิ์ถูกต้องตามกฎหมาย ตำบลปากแพรก อำเภอเมืองกาญจนบุรี จังหวัดกาญจนบุรี	40,700.00		40,700.00	0.00	100.00	
	ชุดโปรแกรมป้องกันไวรัส ตำบลปากแพรก อำเภอเมืองกาญจนบุรี จังหวัดกาญจนบุรี	2,100.00		2,100.00	0.00	100.00	
	รถโดยสาร ขนาด 12 ที่นั่ง (ดีเซล) ปริมาตรกระบอกสูบไม่ต่ำกว่า 2,400 ซีซี หรือกำลังเครื่องยนต์สูงสุดไม่ต่ำกว่า 90 กิโลวัตต์ ตำบลปากแพรก อำเภอเมืองกาญจนบุรี จังหวัดกาญจนบุรี	1,358,000.00			1,358,000.00	-	คณะกรรมการพิจารณาผล
63	<b>สุพรรณบุรี</b>	<b>402,400.00</b>	<b>0.00</b>	<b>402,400.00</b>	<b>0.00</b>	<b>100.00</b>	
	เครื่องคอมพิวเตอร์โน้ตบุ๊ก สำหรับงานประมวลผล พร้อมชุดโปรแกรมระบบปฏิบัติการฯ และชุดโปรแกรมจัดการสำนักงาน แบบที่ 3 ที่มีลิขสิทธิ์ถูกต้องตามกฎหมาย ตำบลสนามชัย อำเภอเมืองสุพรรณบุรี จังหวัดสุพรรณบุรี	98,100.00		98,100.00	0.00	100.00	
	เครื่องคอมพิวเตอร์ สำหรับงานประมวลผล แบบที่ 1 พร้อมชุดโปรแกรมระบบปฏิบัติการฯ และชุดโปรแกรมจัดการสำนักงาน แบบที่ 3 ที่มีลิขสิทธิ์ถูกต้องตามกฎหมาย ตำบลสนามชัย อำเภอเมืองสุพรรณบุรี จังหวัดสุพรรณบุรี	228,900.00		228,900.00	0.00	100.00	
	เครื่องคอมพิวเตอร์ สำหรับงานประมวลผล แบบที่ 2 พร้อมชุดโปรแกรมระบบปฏิบัติการฯ และชุดโปรแกรมจัดการสำนักงาน แบบที่ 3 ที่มีลิขสิทธิ์ถูกต้องตามกฎหมาย ตำบลสนามชัย อำเภอเมืองสุพรรณบุรี จังหวัดสุพรรณบุรี	40,700.00		40,700.00	0.00	100.00	

ลำดับ	หน่วยงาน / รายการ	งบประมาณที่ได้รับ จัดสรร	ผูกพัน	ผลเบิกจ่าย	คงเหลือ	%เบิก	หมายเหตุ
	ชุดโปรแกรมป้องกันไวรัส ตำบลสนามชัย อำเภอเมืองสุพรรณบุรี จังหวัด สุพรรณบุรี	7,700.00		7,700.00	0.00	100.00	
	สแกนเนอร์ สำหรับงานเก็บเอกสารระดับศูนย์บริการ แบบที่ 2 ตำบลสนามชัย อำเภอเมืองสุพรรณบุรี จังหวัดสุพรรณบุรี	27,000.00		27,000.00	0.00	100.00	
<b>64</b>	<b>นครปฐม</b>	<b>459,700.00</b>	<b>0.00</b>	<b>459,700.00</b>	<b>0.00</b>	<b>100.00</b>	
	เครื่องคอมพิวเตอร์โน้ตบุ๊ก สำหรับงานประมวลผล พร้อมชุดโปรแกรม ระบบปฏิบัติการฯ และชุดโปรแกรมจัดการสำนักงาน แบบที่ 3 ที่มีลิขสิทธิ์ถูกต้อง ตามกฎหมาย ตำบลถนนขาด อำเภอเมืองนครปฐม จังหวัดนครปฐม	196,200.00		196,200.00	0.00	100.00	
	เครื่องคอมพิวเตอร์ สำหรับงานประมวลผล แบบที่ 1 พร้อมชุดโปรแกรม ระบบปฏิบัติการฯ และชุดโปรแกรมจัดการสำนักงาน แบบที่ 3 ที่มีลิขสิทธิ์ถูกต้อง ตามกฎหมาย ตำบลถนนขาด อำเภอเมืองนครปฐม จังหวัดนครปฐม	163,500.00		163,500.00	0.00	100.00	
	ชุดโปรแกรมป้องกันไวรัส ตำบลถนนขาด อำเภอเมืองนครปฐม จังหวัดนครปฐม	8,400.00		8,400.00	0.00	100.00	
	เครื่องพิมพ์เลเซอร์ หรือ LED สี ชนิด Network แบบที่ 1 ตำบลถนนขาด อำเภอ เมืองนครปฐม จังหวัดนครปฐม	11,000.00		11,000.00	0.00	100.00	
	เครื่องพิมพ์เลเซอร์ หรือ LED ขาวดำ ชนิด Network แบบที่ 1 ตำบลถนนขาด อำเภอเมืองนครปฐม จังหวัดนครปฐม	8,900.00		8,900.00	0.00	100.00	
	เครื่องคอมพิวเตอร์ สำหรับงานประมวลผล แบบที่ 2 พร้อมชุดโปรแกรม ระบบปฏิบัติการฯ และชุดโปรแกรมจัดการสำนักงาน แบบที่ 3 ที่มีลิขสิทธิ์ถูกต้อง ตามกฎหมาย ตำบลถนนขาด อำเภอเมืองนครปฐม จังหวัดนครปฐม	40,700.00		40,700.00	0.00	100.00	
	เครื่องพิมพ์เลเซอร์ หรือ LED ขาวดำ ชนิด Network แบบที่ 2 ตำบลถนนขาด อำเภอเมืองนครปฐม จังหวัดนครปฐม	15,000.00		15,000.00	0.00	100.00	
	เครื่องพิมพ์ Multifunction เลเซอร์ หรือ LED สี ตำบลถนนขาด อำเภอเมือง นครปฐม จังหวัดนครปฐม	16,000.00		16,000.00	0.00	100.00	
<b>65</b>	<b>สมุทรสงคราม</b>	<b>247,800.00</b>	<b>247,800.00</b>	<b>0.00</b>	<b>0.00</b>	<b>-</b>	

ลำดับ	หน่วยงาน / รายการ	งบประมาณที่ได้รับ จัดสรร	ผูกพัน	ผลเบิกจ่าย	คงเหลือ	%เบิก	หมายเหตุ
	เครื่องคอมพิวเตอร์ สำหรับงานสำนักงาน พร้อมชุดโปรแกรมระบบปฏิบัติการฯ และชุดโปรแกรมจัดการสำนักงาน แบบที่ 3 ที่มีลิขสิทธิ์ถูกต้องตามกฎหมาย ตำบลแม่กลอง อำเภอเมืองสมุทรสงคราม จังหวัดสมุทรสงคราม	86,100.00	86,100.00		0.00	-	
	เครื่องพิมพ์ แบบฉีดหมึกพร้อมติดตั้งถังหมึกพิมพ์ (Ink Tank Printer) ตำบลแม่กลอง อำเภอเมืองสมุทรสงคราม จังหวัดสมุทรสงคราม	12,300.00	12,300.00		0.00	-	
	เครื่องคอมพิวเตอร์ สำหรับงานประมวลผล แบบที่ 1 พร้อมชุดโปรแกรมระบบปฏิบัติการฯ และชุดโปรแกรมจัดการสำนักงาน แบบที่ 3 ที่มีลิขสิทธิ์ถูกต้องตามกฎหมาย ตำบลแม่กลอง อำเภอเมืองสมุทรสงคราม จังหวัดสมุทรสงคราม	98,100.00	98,100.00		0.00	-	
	เครื่องคอมพิวเตอร์ สำหรับงานประมวลผล แบบที่ 2 พร้อมชุดโปรแกรมระบบปฏิบัติการฯ และชุดโปรแกรมจัดการสำนักงาน แบบที่ 3 ที่มีลิขสิทธิ์ถูกต้องตามกฎหมาย ตำบลแม่กลอง อำเภอเมืองสมุทรสงคราม จังหวัดสมุทรสงคราม	40,700.00	40,700.00		0.00	-	
	ชุดโปรแกรมป้องกันไวรัส ตำบลแม่กลอง อำเภอเมืองสมุทรสงคราม จังหวัดสมุทรสงคราม	4,900.00	4,900.00		0.00	-	
	เครื่องสำรองไฟฟ้า ขนาด 1 kVA ตำบลแม่กลอง อำเภอเมืองสมุทรสงคราม จังหวัดสมุทรสงคราม	5,700.00	5,700.00		0.00	-	
<b>66</b>	<b>เพชรบุรี</b>	<b>1,447,900.00</b>	<b>0.00</b>	<b>32,600.00</b>	<b>1,415,300.00</b>	<b>2.25</b>	
	เครื่องคอมพิวเตอร์ สำหรับงานประมวลผล แบบที่ 1 พร้อมชุดโปรแกรมระบบปฏิบัติการฯ และชุดโปรแกรมจัดการสำนักงาน แบบที่ 3 ที่มีลิขสิทธิ์ถูกต้องตามกฎหมาย ตำบลท่าทราย อำเภอท่าทราย จังหวัดเพชรบุรี	130,800.00			130,800.00	-	ยังไม่ได้ดำเนินการ
	เครื่องคอมพิวเตอร์โน้ตบุ๊ก สำหรับงานประมวลผล พร้อมชุดโปรแกรมระบบปฏิบัติการฯ และชุดโปรแกรมจัดการสำนักงาน แบบที่ 3 ที่มีลิขสิทธิ์ถูกต้องตามกฎหมาย ตำบลท่าทราย อำเภอท่าทราย จังหวัดเพชรบุรี	98,100.00			98,100.00	-	ยังไม่ได้ดำเนินการ
	เครื่องพิมพ์เลเซอร์ หรือ LED สี ชนิด Network แบบที่ 1 ตำบลท่าทราย อำเภอท่าทราย จังหวัดเพชรบุรี	11,000.00			11,000.00	-	ยังไม่ได้ดำเนินการ

ลำดับ	หน่วยงาน / รายการ	งบประมาณที่ได้รับ จัดสรร	ผูกพัน	ผลเบิกจ่าย	คงเหลือ	%เบิก	หมายเหตุ
	เครื่องพิมพ์เลเซอร์ หรือ LED ขาวดำ ชนิด Network แบบที่ 1 ตำบลท่ายาง อำเภอท่ายาง จังหวัดเพชรบุรี	26,700.00			26,700.00	-	ยังไม่ได้ดำเนินการ
	ชุดโปรแกรมป้องกันไวรัส ตำบลท่ายาง อำเภอท่ายาง จังหวัดเพชรบุรี	5,600.00		5,600.00	0.00	100.00	
	เครื่องคอมพิวเตอร์ สำหรับงานประมวลผล แบบที่ 2 พร้อมชุดโปรแกรมระบบปฏิบัติการฯ และชุดโปรแกรมจัดการสำนักงาน แบบที่ 3 ที่มีลิขสิทธิ์ถูกต้องตามกฎหมาย ตำบลท่ายาง อำเภอท่ายาง จังหวัดเพชรบุรี	40,700.00			40,700.00	-	ยังไม่ได้ดำเนินการ
	สแกนเนอร์ สำหรับงานเก็บเอกสารระดับศูนย์บริการ แบบที่ 2 ตำบลท่ายาง อำเภอท่ายาง จังหวัดเพชรบุรี	27,000.00		27,000.00	0.00	100.00	
	เครื่องสำรองไฟฟ้า ขนาด 1 kVA ตำบลท่ายาง อำเภอท่ายาง จังหวัดเพชรบุรี	17,100.00			17,100.00	-	ยังไม่ได้ดำเนินการ
	รถบรรทุก (ดีเซล) ขนาด 1 ตัน ปริมาตรกระบอกสูบไม่ต่ำกว่า 2,400 ซีซี หรือ กำลังเครื่องยนต์สูงสุดไม่ต่ำกว่า 110 กิโลวัตต์ ขับเคลื่อน 4 ล้อ แบบดับเบิลแค็บ พร้อมหลังคาไฟเบอร์กลาสหรือเหล็ก ตำบลท่ายาง อำเภอท่ายาง จังหวัดเพชรบุรี	1,090,900.00			1,090,900.00	-	กำหนดรายละเอียดคุณลักษณะเฉพาะของครุภัณฑ์
67	<b>ประจวบคีรีขันธ์</b>	<b>727,200.00</b>	<b>0.00</b>	<b>0.00</b>	<b>727,200.00</b>	<b>-</b>	
	เครื่องคอมพิวเตอร์โน้ตบุ๊ก สำหรับงานประมวลผล พร้อมชุดโปรแกรมระบบปฏิบัติการฯ และชุดโปรแกรมจัดการสำนักงาน แบบที่ 3 ที่มีลิขสิทธิ์ถูกต้องตามกฎหมาย ตำบลประจวบคีรีขันธ์ อำเภอเมืองประจวบคีรีขันธ์ จังหวัดประจวบคีรีขันธ์	196,200.00			196,200.00	-	คณะกรรมการพิจารณาผล
	เครื่องคอมพิวเตอร์ สำหรับงานประมวลผล แบบที่ 1 พร้อมชุดโปรแกรมระบบปฏิบัติการฯ และชุดโปรแกรมจัดการสำนักงาน แบบที่ 3 ที่มีลิขสิทธิ์ถูกต้องตามกฎหมาย ตำบลประจวบคีรีขันธ์ อำเภอเมืองประจวบคีรีขันธ์ จังหวัดประจวบคีรีขันธ์	457,800.00			457,800.00	-	คณะกรรมการพิจารณาผล
	ชุดโปรแกรมป้องกันไวรัส ตำบลประจวบคีรีขันธ์ อำเภอเมืองประจวบคีรีขันธ์ จังหวัดประจวบคีรีขันธ์	14,700.00			14,700.00	-	คณะกรรมการพิจารณาผล
	เครื่องพิมพ์เลเซอร์ หรือ LED ขาวดำ ชนิด Network แบบที่ 1 ตำบลประจวบคีรีขันธ์ อำเภอเมืองประจวบคีรีขันธ์ จังหวัดประจวบคีรีขันธ์	17,800.00			17,800.00	-	คณะกรรมการพิจารณาผล

ลำดับ	หน่วยงาน / รายการ	งบประมาณที่ได้รับ จัดสรร	ผูกพัน	ผลเบิกจ่าย	คงเหลือ	%เบิก	หมายเหตุ
	เครื่องคอมพิวเตอร์ สำหรับงานประมวลผล แบบที่ 2 พร้อมชุดโปรแกรมระบบปฏิบัติการฯ และชุดโปรแกรมจัดการสำนักงาน แบบที่ 3 ที่มีลิขสิทธิ์ถูกต้องตามกฎหมาย ตำบลประจวบคีรีขันธ์ อำเภอเมืองประจวบคีรีขันธ์ จังหวัดประจวบคีรีขันธ์	40,700.00			40,700.00	-	คณะกรรมการพิจารณาผล
68	<b>นครศรีธรรมราช</b>	<b>1,432,100.00</b>	<b>0.00</b>	<b>0.00</b>	<b>1,432,100.00</b>	<b>-</b>	
	เครื่องคอมพิวเตอร์โน้ตบุ๊ก สำหรับงานประมวลผล พร้อมชุดโปรแกรมระบบปฏิบัติการฯ และชุดโปรแกรมจัดการสำนักงาน แบบที่ 3 ที่มีลิขสิทธิ์ถูกต้องตามกฎหมาย ตำบลในเมือง อำเภอเมืองนครศรีธรรมราช จังหวัดนครศรีธรรมราช	98,100.00			98,100.00	-	ประกาศผลผู้ชนะ
	เครื่องคอมพิวเตอร์ สำหรับงานประมวลผล แบบที่ 1 พร้อมชุดโปรแกรมระบบปฏิบัติการฯ และชุดโปรแกรมจัดการสำนักงาน แบบที่ 3 ที่มีลิขสิทธิ์ถูกต้องตามกฎหมาย ตำบลในเมือง อำเภอเมืองนครศรีธรรมราช จังหวัดนครศรีธรรมราช	130,800.00			130,800.00	-	ประกาศผลผู้ชนะ
	ชุดโปรแกรมป้องกันไวรัส ตำบลในเมือง อำเภอเมืองนครศรีธรรมราช จังหวัดนครศรีธรรมราช	4,900.00			4,900.00	-	ประกาศผลผู้ชนะ
	เครื่องพิมพ์เลเซอร์ หรือ LED สี ชนิด Network แบบที่ 1 ตำบลในเมือง อำเภอเมืองนครศรีธรรมราช จังหวัดนครศรีธรรมราช	11,000.00			11,000.00	-	ประกาศผลผู้ชนะ
	เครื่องพิมพ์เลเซอร์ หรือ LED สี ชนิด Network แบบที่ 2 ตำบลในเมือง อำเภอเมืองนครศรีธรรมราช จังหวัดนครศรีธรรมราช	54,000.00			54,000.00	-	ประกาศผลผู้ชนะ
	เครื่องพิมพ์เลเซอร์ หรือ LED ขาวดำ ชนิด Network แบบที่ 2 ตำบลในเมือง อำเภอเมืองนครศรีธรรมราช จังหวัดนครศรีธรรมราช	15,000.00			15,000.00	-	ประกาศผลผู้ชนะ
	เครื่องพิมพ์ Multifunction เลเซอร์ หรือ LED สี ตำบลในเมือง อำเภอเมืองนครศรีธรรมราช จังหวัดนครศรีธรรมราช	16,000.00			16,000.00	-	ประกาศผลผู้ชนะ
	เครื่องสำรองไฟฟ้า ขนาด 1 kVA ตำบลในเมือง อำเภอเมืองนครศรีธรรมราช จังหวัดนครศรีธรรมราช	11,400.00			11,400.00	-	ประกาศผลผู้ชนะ

ลำดับ	หน่วยงาน / รายการ	งบประมาณที่ได้รับ จัดสรร	ผูกพัน	ผลเบิกจ่าย	คงเหลือ	%เบิก	หมายเหตุ
	รถบรรทุก (ดีเซล) ขนาด 1 ตัน ปริมาตรกระบอกสูบไม่ต่ำกว่า 2,400 ซีซี หรือ กำลังเครื่องยนต์สูงสุดไม่ต่ำกว่า 110 กิโลวัตต์ ขับเคลื่อน 4 ล้อ แบบดับเบิลแควี พร้อมหลังคาไฟเบอร์กลาสหรือเหล็ก ตำบลในเมือง อำเภอเมืองนครศรีธรรมราช จังหวัดนครศรีธรรมราช	1,090,900.00			1,090,900.00	-	ประกาศผลผู้ชนะ
69	<b>กระบี่</b>	<b>330,700.00</b>	<b>0.00</b>	<b>296,520.00</b>	<b>34,180.00</b>	<b>89.66</b>	
	เครื่องคอมพิวเตอร์ สำหรับงานประมวลผล แบบที่ 1 พร้อมชุดโปรแกรม ระบบปฏิบัติการฯ และชุดโปรแกรมจัดการสำนักงาน แบบที่ 3 ที่มีลิขสิทธิ์ถูกต้อง ตามกฎหมาย ตำบลปากน้ำ อำเภอเมืองกระบี่ จังหวัดกระบี่	98,100.00		89,400.00	8,700.00	91.13	
	เครื่องพิมพ์เลเซอร์ หรือ LED ขาวดำ ชนิด Network แบบที่ 1 ตำบลปากน้ำ อำเภอเมืองกระบี่ จังหวัดกระบี่	8,900.00		8,750.00	150.00	98.31	
	เครื่องคอมพิวเตอร์ สำหรับงานประมวลผล แบบที่ 2 พร้อมชุดโปรแกรม ระบบปฏิบัติการฯ และชุดโปรแกรมจัดการสำนักงาน แบบที่ 3 ที่มีลิขสิทธิ์ถูกต้อง ตามกฎหมาย ตำบลปากน้ำ อำเภอเมืองกระบี่ จังหวัดกระบี่	40,700.00		36,900.00	3,800.00	90.66	
	เครื่องคอมพิวเตอร์โน้ตบุ๊ก สำหรับงานประมวลผล พร้อมชุดโปรแกรม ระบบปฏิบัติการฯ และชุดโปรแกรมจัดการสำนักงาน แบบที่ 3 ที่มีลิขสิทธิ์ถูกต้อง ตามกฎหมาย ตำบลปากน้ำ อำเภอเมืองกระบี่ จังหวัดกระบี่	130,800.00		119,200.00	11,600.00	91.13	
	เครื่องพิมพ์ Multifunction แบบฉีดหมึกพร้อมติดตั้งถังหมึกพิมพ์ (Ink Tank Printer) ตำบลปากน้ำ อำเภอเมืองกระบี่ จังหวัดกระบี่	16,000.00		15,400.00	600.00	96.25	
	เครื่องสำรองไฟฟ้า ขนาด 1 KVA ตำบลปากน้ำ อำเภอเมืองกระบี่ จังหวัดกระบี่	17,100.00		8,670.00	8,430.00	50.70	
	ชุดโปรแกรมป้องกันไวรัส ตำบลปากน้ำ อำเภอเมืองกระบี่ จังหวัดกระบี่	5,600.00		5,600.00	0.00	100.00	
	จอแสดงภาพขนาดไม่น้อยกว่า 21.5 นิ้ว ตำบลปากน้ำ อำเภอเมืองกระบี่ จังหวัด กระบี่	13,500.00		12,600.00	900.00	93.33	
70	<b>พังงา</b>	<b>1,712,400.00</b>	<b>0.00</b>	<b>354,400.00</b>	<b>1,358,000.00</b>	<b>20.70</b>	
	เครื่องคอมพิวเตอร์ สำหรับงานสำนักงาน พร้อมชุดโปรแกรมระบบปฏิบัติการฯ และชุดโปรแกรมจัดการสำนักงาน แบบที่ 3 ที่มีลิขสิทธิ์ถูกต้องตามกฎหมาย ตำบลถ้ำน้ำผุด อำเภอเมืองพังงา จังหวัดพังงา	287,000.00		287,000.00	0.00	100.00	
	ชุดโปรแกรมป้องกันไวรัส ตำบลถ้ำน้ำผุด อำเภอเมืองพังงา จังหวัดพังงา	7,700.00		7,700.00	0.00	100.00	

ลำดับ	หน่วยงาน / รายการ	งบประมาณที่ได้รับ จัดสรร	ผูกพัน	ผลเบิกจ่าย	คงเหลือ	%เบิก	หมายเหตุ
	เครื่องคอมพิวเตอร์โน้ตบุ๊ก สำหรับงานสำนักงาน พร้อมชุดโปรแกรมระบบปฏิบัติการฯ และชุดโปรแกรมจัดการสำนักงาน แบบที่ 3 ที่มีลิขสิทธิ์ถูกต้องตามกฎหมาย ตำบลถ้ำน้ำผุด อำเภอเมืองพังงา จังหวัดพังงา	27,700.00		27,700.00	0.00	100.00	
	เครื่องพิมพ์ Multifunction เลเซอร์ หรือ LED สี ตำบลถ้ำน้ำผุด อำเภอเมืองพังงา จังหวัดพังงา	32,000.00		32,000.00	0.00	100.00	
	รถโดยสาร ขนาด 12 ที่นั่ง (ดีเซล) ปริมาตรกระบอกสูบไม่ต่ำกว่า 2,400 ซีซี หรือกำลังเครื่องยนต์สูงสุดไม่ต่ำกว่า 90 กิโลวัตต์ ตำบลถ้ำน้ำผุด อำเภอเมืองพังงา จังหวัดพังงา	1,358,000.00			1,358,000.00	-	ลงนามในสัญญาแล้ว
71	<b>ภูเก็ต</b>	<b>233,300.00</b>	<b>0.00</b>	<b>233,300.00</b>	<b>0.00</b>	<b>100.00</b>	
	เครื่องคอมพิวเตอร์ สำหรับงานประมวลผล แบบที่ 1 พร้อมชุดโปรแกรมระบบปฏิบัติการฯ และชุดโปรแกรมจัดการสำนักงาน แบบที่ 3 ที่มีลิขสิทธิ์ถูกต้องตามกฎหมาย ตำบลตลาดเหนือ อำเภอเมืองภูเก็ต จังหวัดภูเก็ต	163,500.00		163,500.00	0.00	100.00	
	ชุดโปรแกรมป้องกันไวรัส ตำบลตลาดเหนือ อำเภอเมืองภูเก็ต จังหวัดภูเก็ต	3,500.00		3,500.00	0.00	100.00	
	เครื่องพิมพ์เลเซอร์ หรือ LED ขาวดำ ชนิด Network แบบที่ 2 ตำบลตลาดเหนือ อำเภอเมืองภูเก็ต จังหวัดภูเก็ต	15,000.00		15,000.00	0.00	100.00	
	เครื่องสำรองไฟฟ้า ขนาด 1 KVA ตำบลตลาดเหนือ อำเภอเมืองภูเก็ต จังหวัดภูเก็ต	51,300.00		51,300.00	0.00	100.00	
72	<b>สุราษฎร์ธานี</b>	<b>1,651,100.00</b>	<b>0.00</b>	<b>293,100.00</b>	<b>1,358,000.00</b>	<b>17.75</b>	
	เครื่องคอมพิวเตอร์โน้ตบุ๊ก สำหรับงานประมวลผล พร้อมชุดโปรแกรมระบบปฏิบัติการฯ และชุดโปรแกรมจัดการสำนักงาน แบบที่ 3 ที่มีลิขสิทธิ์ถูกต้องตามกฎหมาย ตำบลมะขามเตี้ย อำเภอเมืองสุราษฎร์ธานี จังหวัดสุราษฎร์ธานี	130,800.00		130,800.00	0.00	100.00	
	เครื่องคอมพิวเตอร์ สำหรับงานประมวลผล แบบที่ 1 พร้อมชุดโปรแกรมระบบปฏิบัติการฯ และชุดโปรแกรมจัดการสำนักงาน แบบที่ 3 ที่มีลิขสิทธิ์ถูกต้องตามกฎหมาย ตำบลมะขามเตี้ย อำเภอเมืองสุราษฎร์ธานี จังหวัดสุราษฎร์ธานี	65,400.00		65,400.00	0.00	100.00	



ลำดับ	หน่วยงาน / รายการ	งบประมาณที่ได้รับ จัดสรร	ผูกพัน	ผลเบิกจ่าย	คงเหลือ	%เบิก	หมายเหตุ
	เครื่องคอมพิวเตอร์ สำหรับงานประมวลผล แบบที่ 2 พร้อมชุดโปรแกรมระบบปฏิบัติการฯ และชุดโปรแกรมจัดการสำนักงาน แบบที่ 3 ที่มีลิขสิทธิ์ถูกต้องตามกฎหมาย ตำบลมะขามเตี้ย อำเภอเมืองสุราษฎร์ธานี จังหวัดสุราษฎร์ธานี	40,700.00		40,700.00	0.00	100.00	
	ชุดโปรแกรมป้องกันไวรัส ตำบลมะขามเตี้ย อำเภอเมืองสุราษฎร์ธานี จังหวัดสุราษฎร์ธานี	4,900.00		4,900.00	0.00	100.00	
	เครื่องสำรองไฟฟ้า ขนาด 1 kVA ตำบลมะขามเตี้ย อำเภอเมืองสุราษฎร์ธานี จังหวัดสุราษฎร์ธานี	51,300.00		51,300.00	0.00	100.00	
	รถยนต์โดยสาร ขนาด 12 ที่นั่ง (ดีเซล) ปริมาตรกระบอกสูบไม่ต่ำกว่า 2,400 ซีซี หรือกำลังเครื่องยนต์สูงสุดไม่ต่ำกว่า 90 กิโลวัตต์ ตำบลมะขามเตี้ย อำเภอเมืองสุราษฎร์ธานี จังหวัดสุราษฎร์ธานี	1,358,000.00			1,358,000.00	-	ประกาศผลผู้ชนะ
<b>73</b>	<b>ระนอง</b>	<b>568,000.00</b>	<b>568,000.00</b>	<b>0.00</b>	<b>0.00</b>	<b>-</b>	
	เครื่องคอมพิวเตอร์ สำหรับงานสำนักงาน พร้อมชุดโปรแกรมระบบปฏิบัติการฯ และชุดโปรแกรมจัดการสำนักงาน แบบที่ 3 ที่มีลิขสิทธิ์ถูกต้องตามกฎหมาย ตำบลบางรีน อำเภอเมืองระนอง จังหวัดระนอง	114,800.00	114,800.00		0.00	-	
	เครื่องคอมพิวเตอร์โน้ตบุ๊ก สำหรับงานประมวลผล พร้อมชุดโปรแกรมระบบปฏิบัติการฯ และชุดโปรแกรมจัดการสำนักงาน แบบที่ 3 ที่มีลิขสิทธิ์ถูกต้องตามกฎหมาย ตำบลบางรีน อำเภอเมืองระนอง จังหวัดระนอง	98,100.00	98,100.00		0.00	-	
	เครื่องคอมพิวเตอร์ สำหรับงานประมวลผล แบบที่ 1 พร้อมชุดโปรแกรมระบบปฏิบัติการฯ และชุดโปรแกรมจัดการสำนักงาน แบบที่ 3 ที่มีลิขสิทธิ์ถูกต้องตามกฎหมาย ตำบลบางรีน อำเภอเมืองระนอง จังหวัดระนอง	196,200.00	196,200.00		0.00	-	
	เครื่องพิมพ์เลเซอร์ หรือ LED สี ชนิด Network แบบที่ 1 ตำบลบางรีน อำเภอเมืองระนอง จังหวัดระนอง	10,800.00	10,800.00		0.00	-	
	เครื่องพิมพ์เลเซอร์ หรือ LED ขาวดำ ชนิด Network แบบที่ 1 ตำบลบางรีน อำเภอเมืองระนอง จังหวัดระนอง	24,000.00	24,000.00		0.00	-	

ลำดับ	หน่วยงาน / รายการ	งบประมาณที่ได้รับ จัดสรร	ผูกพัน	ผลเบิกจ่าย	คงเหลือ	%เบิก	หมายเหตุ
	ชุดโปรแกรมป้องกันไวรัส ตำบลบางรีน อำเภอเมืองระนอง จังหวัดระนอง	9,800.00	9,800.00		0.00	-	
	เครื่องคอมพิวเตอร์ สำหรับงานประมวลผล แบบที่ 2 พร้อมชุดโปรแกรมระบบปฏิบัติการฯ และชุดโปรแกรมจัดการสำนักงาน แบบที่ 3 ที่มีลิขสิทธิ์ถูกต้องตามกฎหมาย ตำบลบางรีน อำเภอเมืองระนอง จังหวัดระนอง	40,700.00	40,700.00		0.00	-	
	เครื่องสำรองไฟฟ้า ขนาด 1 kVA ตำบลบางรีน อำเภอเมืองระนอง จังหวัดระนอง	63,600.00	63,600.00		0.00	-	
	เครื่องสำรองไฟฟ้า ขนาด 2 kVA ตำบลบางรีน อำเภอเมืองระนอง จังหวัดระนอง	10,000.00	10,000.00		0.00	-	
<b>74</b>	<b>ชุมพร</b>	<b>184,800.00</b>	<b>0.00</b>	<b>184,800.00</b>	<b>0.00</b>	<b>100.00</b>	
	เครื่องคอมพิวเตอร์ สำหรับงานสำนักงาน พร้อมชุดโปรแกรมระบบปฏิบัติการฯ และชุดโปรแกรมจัดการสำนักงาน แบบที่ 3 ที่มีลิขสิทธิ์ถูกต้องตามกฎหมาย ตำบลนาชะอัง อำเภอเมืองชุมพร จังหวัดชุมพร	114,800.00		114,800.00	0.00	100.00	
	เครื่องคอมพิวเตอร์ สำหรับงานประมวลผล แบบที่ 1 พร้อมชุดโปรแกรมระบบปฏิบัติการฯ และชุดโปรแกรมจัดการสำนักงาน แบบที่ 3 ที่มีลิขสิทธิ์ถูกต้องตามกฎหมาย ตำบลนาชะอัง อำเภอเมืองชุมพร จังหวัดชุมพร	32,700.00		32,700.00	0.00	100.00	
	ชุดโปรแกรมป้องกันไวรัส ตำบลนาชะอัง อำเภอเมืองชุมพร จังหวัดชุมพร	3,500.00		3,500.00	0.00	100.00	
	เครื่องพิมพ์เลเซอร์ หรือ LED ขาวดำ ชนิด Network แบบที่ 1 ตำบลนาชะอัง อำเภอเมืองชุมพร จังหวัดชุมพร	17,800.00		17,800.00	0.00	100.00	
	สแกนเนอร์ สำหรับงานเก็บเอกสารระดับศูนย์บริการ แบบที่ 1 ตำบลนาชะอัง อำเภอเมืองชุมพร จังหวัดชุมพร	16,000.00		16,000.00	0.00	100.00	
<b>75</b>	<b>สงขลา</b>	<b>1,175,000.00</b>	<b>0.00</b>	<b>0.00</b>	<b>1,175,000.00</b>	<b>-</b>	
	เครื่องคอมพิวเตอร์ สำหรับงานประมวลผล แบบที่ 1 พร้อมชุดโปรแกรมระบบปฏิบัติการฯ และชุดโปรแกรมจัดการสำนักงาน แบบที่ 3 ที่มีลิขสิทธิ์ถูกต้องตามกฎหมาย ตำบลเขารูปช้าง อำเภอเมืองสงขลา จังหวัดสงขลา	130,800.00			130,800.00	-	คาดว่าจะทำ PO วันที่ 16 ธ.ค.67

ลำดับ	หน่วยงาน / รายการ	งบประมาณที่ได้รับ จัดสรร	ผูกพัน	ผลเบิกจ่าย	คงเหลือ	%เบิก	หมายเหตุ
	เครื่องคอมพิวเตอร์ สำหรับงานประมวลผล แบบที่ 2 พร้อมชุดโปรแกรมระบบปฏิบัติการฯ และชุดโปรแกรมจัดการสำนักงาน แบบที่ 3 ที่มีลิขสิทธิ์ถูกต้องตามกฎหมาย ตำบลเขารูปช้าง อำเภอเมืองสงขลา จังหวัดสงขลา	40,700.00			40,700.00	-	คาดว่าจะทำ PO วันที่ 16 ธ.ค.67
	ชุดโปรแกรมป้องกันไวรัส ตำบลเขารูปช้าง อำเภอเมืองสงขลา จังหวัดสงขลา	3,500.00			3,500.00	-	คาดว่าจะทำ PO วันที่ 16 ธ.ค.67
	ปรับปรุงห้องประชุมสำนักงานเกษตรและสหกรณ์จังหวัดสงขลา ชั้น 4 ตำบลเขารูปช้าง อำเภอเมืองสงขลา จังหวัดสงขลา	1,000,000.00			1,000,000.00	-	คาดว่าจะทำ PO วันที่ 18 ธ.ค.67
<b>76</b>	<b>สตูล</b>	<b>343,600.00</b>	<b>0.00</b>	<b>343,600.00</b>	<b>0.00</b>	<b>100.00</b>	
	เครื่องคอมพิวเตอร์โน้ตบุ๊ก สำหรับงานประมวลผล พร้อมชุดโปรแกรมระบบปฏิบัติการฯ และชุดโปรแกรมจัดการสำนักงาน แบบที่ 3 ที่มีลิขสิทธิ์ถูกต้องตามกฎหมาย ตำบลพิมาน อำเภอเมืองสตูล จังหวัดสตูล	65,400.00		65,400.00	0.00	100.00	
	เครื่องคอมพิวเตอร์ สำหรับงานประมวลผล แบบที่ 1 พร้อมชุดโปรแกรมระบบปฏิบัติการฯ และชุดโปรแกรมจัดการสำนักงาน แบบที่ 3 ที่มีลิขสิทธิ์ถูกต้องตามกฎหมาย ตำบลพิมาน อำเภอเมืองสตูล จังหวัดสตูล	130,800.00		130,800.00	0.00	100.00	
	เครื่องพิมพ์เลเซอร์ หรือ LED ขาวดำ ชนิด Network แบบที่ 1 ตำบลพิมาน อำเภอเมืองสตูล จังหวัดสตูล	35,600.00		35,600.00	0.00	100.00	
	เครื่องคอมพิวเตอร์ สำหรับงานประมวลผล แบบที่ 2 พร้อมชุดโปรแกรมระบบปฏิบัติการฯ และชุดโปรแกรมจัดการสำนักงาน แบบที่ 3 ที่มีลิขสิทธิ์ถูกต้องตามกฎหมาย ตำบลพิมาน อำเภอเมืองสตูล จังหวัดสตูล	40,700.00		40,700.00	0.00	100.00	
	ชุดโปรแกรมป้องกันไวรัส ตำบลพิมาน อำเภอเมืองสตูล จังหวัดสตูล	4,900.00		4,900.00	0.00	100.00	
	เครื่องพิมพ์ Multifunction เลเซอร์ หรือ LED สี ตำบลพิมาน อำเภอเมืองสตูล จังหวัดสตูล	32,000.00		32,000.00	0.00	100.00	
	เครื่องสำรองไฟฟ้า ขนาด 1 kVA ตำบลพิมาน อำเภอเมืองสตูล จังหวัดสตูล	34,200.00		34,200.00	0.00	100.00	
<b>77</b>	<b>ตรัง</b>	<b>463,700.00</b>	<b>0.00</b>	<b>463,700.00</b>	<b>0.00</b>	<b>100.00</b>	
	เครื่องคอมพิวเตอร์โน้ตบุ๊ก สำหรับงานประมวลผล พร้อมชุดโปรแกรมระบบปฏิบัติการฯ และชุดโปรแกรมจัดการสำนักงาน แบบที่ 3 ที่มีลิขสิทธิ์ถูกต้องตามกฎหมาย ตำบลทับเที่ยง อำเภอเมืองตรัง จังหวัดตรัง	32,700.00		32,700.00	0.00	100.00	

ลำดับ	หน่วยงาน / รายการ	งบประมาณที่ได้รับ จัดสรร	ผูกพัน	ผลเบิกจ่าย	คงเหลือ	%เบิก	หมายเหตุ
	เครื่องคอมพิวเตอร์ สำหรับงานประมวลผล แบบที่ 1 พร้อมชุดโปรแกรมระบบปฏิบัติการฯ และชุดโปรแกรมจัดการสำนักงาน แบบที่ 3 ที่มีลิขสิทธิ์ถูกต้องตามกฎหมาย ตำบลทับเที่ยง อำเภอเมืองตรัง จังหวัดตรัง	327,000.00		327,000.00	0.00	100.00	
	ชุดโปรแกรมป้องกันไวรัส ตำบลทับเที่ยง อำเภอเมืองตรัง จังหวัดตรัง	7,700.00		7,700.00	0.00	100.00	
	เครื่องพิมพ์ แบบฉีดหมึกพร้อมติดตั้งถังหมึกพิมพ์ (Ink Tank Printer) ตำบลทับเที่ยง อำเภอเมืองตรัง จังหวัดตรัง	4,100.00		4,100.00	0.00	100.00	
	เครื่องพิมพ์เลเซอร์ หรือ LED ขาวดำ ชนิด Network แบบที่ 2 ตำบลทับเที่ยง อำเภอเมืองตรัง จังหวัดตรัง	15,000.00		15,000.00	0.00	100.00	
	เครื่องพิมพ์ Multifunction เลเซอร์ หรือ LED สี ตำบลทับเที่ยง อำเภอเมืองตรัง จังหวัดตรัง	16,000.00		16,000.00	0.00	100.00	
	เครื่องสำรองไฟฟ้า ขนาด 1 kVA ตำบลทับเที่ยง อำเภอเมืองตรัง จังหวัดตรัง	57,000.00		57,000.00	0.00	100.00	
	อุปกรณ์กระจายสัญญาณ (L2 Switch) ขนาด 24 ช่อง แบบที่ 1 ตำบลทับเที่ยง อำเภอเมืองตรัง จังหวัดตรัง	4,200.00		4,200.00	0.00	100.00	
<b>78</b>	<b>พัทลุง</b>	<b>386,800.00</b>	<b>386,800.00</b>	<b>0.00</b>	<b>0.00</b>	<b>-</b>	
	เครื่องคอมพิวเตอร์ สำหรับงานประมวลผล แบบที่ 1 พร้อมชุดโปรแกรมระบบปฏิบัติการฯ และชุดโปรแกรมจัดการสำนักงาน แบบที่ 3 ที่มีลิขสิทธิ์ถูกต้องตามกฎหมาย ตำบลคูหาสวรรค์ อำเภอเมืองพัทลุง จังหวัดพัทลุง	196,200.00	196,200.00	0.00	0.00	-	
	เครื่องคอมพิวเตอร์โน้ตบุ๊ก สำหรับงานประมวลผล พร้อมชุดโปรแกรมระบบปฏิบัติการฯ และชุดโปรแกรมจัดการสำนักงาน แบบที่ 3 ที่มีลิขสิทธิ์ถูกต้องตามกฎหมาย ตำบลคูหาสวรรค์ อำเภอเมืองพัทลุง จังหวัดพัทลุง	130,800.00	130,800.00	0.00	0.00	-	
	ชุดโปรแกรมป้องกันไวรัส ตำบลคูหาสวรรค์ อำเภอเมืองพัทลุง จังหวัดพัทลุง	7,700.00	7,700.00	0.00	0.00	-	

ลำดับ	หน่วยงาน / รายการ	งบประมาณที่ได้รับ จัดสรร	ผูกพัน	ผลเบิกจ่าย	คงเหลือ	%เบิก	หมายเหตุ
	เครื่องคอมพิวเตอร์ สำหรับงานประมวลผล แบบที่ 2 พร้อมชุดโปรแกรมระบบปฏิบัติการฯ และชุดโปรแกรมจัดการสำนักงาน แบบที่ 3 ที่มีลิขสิทธิ์ถูกต้องตามกฎหมาย ตำบลคูหาสวรรค์ อำเภอเมืองพัทลุง จังหวัดพัทลุง	40,700.00	40,700.00		0.00	-	
	เครื่องสำรองไฟฟ้า ขนาด 1 kVA ตำบลคูหาสวรรค์ อำเภอเมืองพัทลุง จังหวัดพัทลุง	11,400.00	11,400.00	0.00	0.00	-	
79	<b>ปัตตานี</b>	<b>454,100.00</b>	<b>0.00</b>	<b>0.00</b>	<b>454,100.00</b>	<b>-</b>	
	เครื่องคอมพิวเตอร์โน้ตบุ๊ก สำหรับงานประมวลผล พร้อมชุดโปรแกรมระบบปฏิบัติการฯ และชุดโปรแกรมจัดการสำนักงาน แบบที่ 3 ที่มีลิขสิทธิ์ถูกต้องตามกฎหมาย ตำบลสะบารัง อำเภอเมืองปัตตานี จังหวัดปัตตานี	98,100.00			98,100.00	-	อยู่ระหว่างลงนามสัญญา
	เครื่องคอมพิวเตอร์ สำหรับงานประมวลผล แบบที่ 1 พร้อมชุดโปรแกรมระบบปฏิบัติการฯ และชุดโปรแกรมจัดการสำนักงาน แบบที่ 3 ที่มีลิขสิทธิ์ถูกต้องตามกฎหมาย ตำบลสะบารัง อำเภอเมืองปัตตานี จังหวัดปัตตานี	327,000.00			327,000.00	-	อยู่ระหว่างลงนามสัญญา
	เครื่องพิมพ์เลเซอร์ หรือ LED สี ชนิด Network แบบที่ 1 ตำบลสะบารัง อำเภอเมืองปัตตานี จังหวัดปัตตานี	11,000.00			11,000.00	-	อยู่ระหว่างลงนามสัญญา
	เครื่องพิมพ์เลเซอร์ หรือ LED ขาวดำ ชนิด Network แบบที่ 1 ตำบลสะบารัง อำเภอเมืองปัตตานี จังหวัดปัตตานี	8,900.00			8,900.00	-	อยู่ระหว่างลงนามสัญญา
	ชุดโปรแกรมป้องกันไวรัส ตำบลสะบารัง อำเภอเมืองปัตตานี จังหวัดปัตตานี	9,100.00			9,100.00	-	อยู่ระหว่างลงนามสัญญา
80	<b>บึงกาฬ</b>	<b>914,300.00</b>	<b>0.00</b>	<b>28,400.00</b>	<b>885,900.00</b>	<b>3.11</b>	

ลำดับ	หน่วยงาน / รายการ	งบประมาณที่ได้รับ จัดสรร	ผูกพัน	ผลเบิกจ่าย	คงเหลือ	%เบิก	หมายเหตุ	
	รถบรรทุก (ดีเซล) ขนาด 1 ตัน ปริมาตรกระบอกสูบไม่ต่ำกว่า 2,400 ซีซี หรือกำลังเครื่องยนต์สูงสุดไม่ต่ำกว่า 110 กิโลวัตต์ ขับเคลื่อน 2 ล้อ แบบดับเบิลแค้น พร้อมหลังคาไฟเบอร์กลาสหรือเหล็ก ตำบลบึงกาฬ อำเภอเมืองบึงกาฬ จังหวัดบึงกาฬ	885,900.00				885,900.00	-	ขณีนี้อยู่ระหว่างหาหรือ อุทธรณ์1รายบริษัทพี่น้อง เพชรอโต้ จำกัด กับ กรมบัญชีกลาง หนังสือ นำส่งลงวันที่ 28 พ.ย.2567 ใช้เวลาพิจารณา 30 วัน ทำการ
	ชุดโปรแกรมป้องกันไวรัส ตำบลบึงกาฬ อำเภอเมืองบึงกาฬ จังหวัดบึงกาฬ	700.00		700.00	0.00	100.00		
	เครื่องคอมพิวเตอร์โน้ตบุ๊ก สำหรับงานสำนักงาน พร้อมชุดโปรแกรมระบบปฏิบัติการฯ และชุดโปรแกรมจัดการสำนักงาน แบบที่ 3 ที่มีลิขสิทธิ์ถูกต้องตามกฎหมาย ตำบลบึงกาฬ อำเภอเมืองบึงกาฬ จังหวัดบึงกาฬ	27,700.00		27,700.00	0.00	100.00		

สรุปผลการเบิกจ่ายเงินงบประมาณรายจ่ายประจำปีงบประมาณ พ.ศ. 2568  
 งบเงินอุดหนุน (แยกตามค่าใช้จ่าย) ข้อมูล ณ วันที่ 30 พฤศจิกายน 2567

ลำดับ	รายการ	งบประมาณที่ได้รับจัดสรร	ผูกพัน	ผลเบิกจ่าย	คงเหลือ	%เบิก	หมายเหตุ
	<b>รวม สป.กษ.</b>	<b>77,722,900.00</b>	<b>-</b>	<b>12,428,451.90</b>	<b>65,294,448.10</b>	<b>15.99</b>	
1	ค่าใช้จ่ายทุนการศึกษาของบุคลากรกระทรวงเกษตรและสหกรณ์	1,368,000.00			1,368,000.00	-	สกด
2	ค่าบำรุงสมาชิกองค์การอาหารและเกษตรแห่งสหประชาชาติ(FAO)	63,706,500.00			63,706,500.00	-	สกด
3	ค่าบำรุงสมาชิกศูนย์พัฒนาชนบทแบบผสมผสานประจำภูมิภาคเอเชียและแปซิฟิก(CIRDAP)	2,298,400.00		2,258,451.90	39,948.10	98.26	สกด
4	ค่าบำรุงสมาชิกกองทุนระหว่างประเทศเพื่อพัฒนาเกษตรกรรม (IFAD)	10,350,000.00		10,170,000.00	180,000.00	98.26	สกด

## สรุปผลการเบิกจ่ายเงินงบประมาณรายจ่ายประจำปีงบประมาณ พ.ศ. 2568

งบรายจ่ายอื่น (แยกตามค่าใช้จ่าย) ข้อมูล ณ วันที่ 30 พฤศจิกายน 2567

ลำดับ	รายการ	งบประมาณที่ได้รับจัดสรร	ผูกพัน	ผลเบิกจ่าย	คงเหลือ	%เบิก	หมายเหตุ
<b>รวม สป.กษ.</b>		<b>56,358,700.00</b>	<b>68,000.00</b>	<b>10,413,144.46</b>	<b>45,877,555.54</b>	<b>18.48</b>	
1	ค่าใช้จ่ายในการส่งยวเกษตรกรไปฝึกงาน ณ ประเทศญี่ปุ่น	1,000,000.00	-	-	1,000,000.00	-	สกต
2	ค่าใช้จ่ายในการเจรจาและประชุมนานาชาติ	4,186,100.00	-	3,332,366.40	853,733.60	79.61	สกต
3	ค่าใช้จ่ายกิจกรรมการสรรหาปราชญ์เกษตรของแผ่นดิน	527,000.00	-	-	527,000.00	-	กนท
4	ค่าใช้จ่ายโครงการสินค้าเกษตรและบริการมูลค่าสูง 1 ท้องถิ่น 1 สินค้าเกษตรมูลค่าสูง	3,500,000.00	-	52,285.00	3,447,715.00	1.49	กนท
5	ค่าใช้จ่ายส่งเสริมและผลักดันการค้าสินค้าเกษตรและอาหารในต่างประเทศ	4,550,000.00	-	4,550,000.00	-	100.00	สปช.
6	ค่าใช้จ่ายโครงการขับเคลื่อนการเกษตรระดับหมู่บ้านสู่การผลิตสินค้าเกษตรมูลค่าสูง	4,209,300.00	-	33,833.00	4,175,467.00	0.80	สผง/กษ.จว.
7	ค่าใช้จ่ายโครงการตำบลมั่นคง มั่งคั่ง ยั่งยืน ในจังหวัดชายแดนใต้	4,179,700.00	-	97,643.00	4,082,057.00	2.34	สผง/กษ.จว.
8	ค่าใช้จ่ายโครงการสนับสนุนการขับเคลื่อนงานด้านการเกษตรในระดับพื้นที่	21,592,900.00	68,000.00	2,094,487.42	19,430,412.58	9.70	กก/กตส/สตร/สผง/ สร/กษ.จว.
9	ค่าใช้จ่ายเพื่ออำนวยการขับเคลื่อนโครงการอันเนื่องมาจากพระราชดำริ	6,750,000.00	-	93,176.00	6,656,824.00	1.38	กปพ
10	ค่าใช้จ่ายโครงการส่งเสริมและพัฒนาสินค้าเกษตรชีวภาพ (สมุนไพร)	5,863,700.00	-	159,353.64	5,704,346.36		กนท



สรุปผลการเบิกจ่ายเงินงบประมาณรายจ่ายประจำปีงบประมาณ พ.ศ. 2568  
งบรายจ่ายอื่น (แยกตามหน่วยงาน) ข้อมูล ณ วันที่ 30 พฤศจิกายน 2567

ลำดับ	หน่วยงาน / รายการ	งบประมาณที่ได้รับจัดสรร	ผูกพัน	ผลเบิกจ่าย	คงเหลือ	%เบิก
	<b>รวม สป.กษ.</b>	<b>56,358,700.00</b>	<b>68,000.00</b>	<b>10,413,144.46</b>	<b>45,877,555.54</b>	<b>18.48</b>
<b>1</b>	<b>กก</b>	<b>341,600.00</b>	<b>0.00</b>	<b>205,284.00</b>	<b>136,316.00</b>	<b>60.09</b>
	ค่าใช้จ่ายโครงการสนับสนุนการขับเคลื่อนงานด้านการเกษตรในระดับพื้นที่	341,600.00		205,284.00	136,316.00	60.09
<b>2</b>	<b>สกด.</b>	<b>5,186,100.00</b>	<b>0.00</b>	<b>3,332,366.40</b>	<b>1,853,733.60</b>	<b>64.26</b>
	ค่าใช้จ่ายในการส่งยวเกษตรกรไปฝึกงาน ณ ประเทศญี่ปุ่น	1,000,000.00			1,000,000.00	-
	ค่าใช้จ่ายในการเจรจาและประชุมนานาชาติ	4,186,100.00		3,332,366.40	853,733.60	79.61
<b>3</b>	<b>กกด</b>	<b>262,500.00</b>	<b>0.00</b>	<b>218,410.00</b>	<b>44,090.00</b>	<b>83.20</b>
	ค่าใช้จ่ายโครงการสนับสนุนการขับเคลื่อนงานด้านการเกษตรในระดับพื้นที่	262,500.00		218,410.00	44,090.00	83.20
<b>4</b>	<b>สตร</b>	<b>394,750.00</b>	<b>0.00</b>	<b>218,712.00</b>	<b>176,038.00</b>	<b>55.41</b>
	ค่าใช้จ่ายโครงการสนับสนุนการขับเคลื่อนงานด้านการเกษตรในระดับพื้นที่	394,750.00		218,712.00	176,038.00	55.41
<b>5</b>	<b>กนท.</b>	<b>3,883,200.00</b>	<b>0.00</b>	<b>175,698.64</b>	<b>3,707,501.36</b>	<b>4.52</b>
	ค่าใช้จ่ายกิจกรรมการสรรหาปราชญ์เกษตรของแผ่นดิน	527,000.00			527,000.00	-
	ค่าใช้จ่ายโครงการสินค้าเกษตรและบริการมูลค่าสูง 1 ท้องถิ่น 1 สินค้าเกษตรมูลค่าสูง	1,980,000.00		30,690.00	1,949,310.00	1.55
	ค่าใช้จ่ายโครงการส่งเสริมและพัฒนาสินค้าเกษตรชีวภาพ (สมุนไพร)	1,376,200.00		145,008.64	1,231,191.36	
<b>6</b>	<b>สปช.</b>	<b>4,550,000.00</b>	<b>0.00</b>	<b>4,550,000.00</b>	<b>0.00</b>	<b>100.00</b>
	ค่าใช้จ่ายส่งเสริมและผลักดันการค้าสินค้าเกษตรและอาหารในต่างประเทศ	4,550,000.00		4,550,000.00	-	100.00
<b>7</b>	<b>สผง.</b>	<b>2,653,690.00</b>	<b>0.00</b>	<b>0.00</b>	<b>2,653,690.00</b>	<b>0.00</b>
	ค่าใช้จ่ายโครงการขับเคลื่อนการเกษตรระดับหมู่บ้านสู่การผลิตสินค้าเกษตรมูลค่าสูง	50,200.00	-	-	50,200.00	-
	ค่าใช้จ่ายโครงการตำบลมั่นคง มั่งคั่ง ยั่งยืน ในจังหวัดชายแดนใต้	38,030.00	-	-	38,030.00	
	ค่าใช้จ่ายโครงการสนับสนุนการขับเคลื่อนงานด้านการเกษตรในระดับพื้นที่	2,565,460.00	-	-	2,565,460.00	
<b>8</b>	<b>สร</b>	<b>2,100,000.00</b>	<b>0.00</b>	<b>461,758.00</b>	<b>1,638,242.00</b>	<b>21.99</b>
	ค่าใช้จ่ายโครงการสนับสนุนการขับเคลื่อนงานด้านการเกษตรในระดับพื้นที่	2,100,000.00	-	461,758.00	1,638,242.00	21.99
<b>9</b>	<b>กปพ.</b>	<b>3,082,000.00</b>	<b>0.00</b>	<b>35,255.00</b>	<b>3,046,745.00</b>	<b>1.14</b>

ลำดับ	หน่วยงาน / รายการ	งบประมาณที่ได้รับจัดสรร	ผูกพัน	ผลเบิกจ่าย	คงเหลือ	%เบิก
	ค่าใช้จ่ายเพื่ออำนวยความสะดวกโครงการอันเนื่องมาจากพระราชดำริ	3,082,000.00		35,255.00	3,046,745.00	1.14
<b>10</b>	<b>สมุทรปราการ</b>	<b>250,920.00</b>	<b>0.00</b>	<b>4,490.00</b>	<b>246,430.00</b>	<b>1.79</b>
	ค่าใช้จ่ายโครงการสินค้าเกษตรและบริการมูลค่าสูง ๑ ท้องถิ่น ๑ สินค้าเกษตรมูลค่าสูง	20,000.00	-		20,000.00	-
	ค่าใช้จ่ายโครงการขับเคลื่อนการเกษตรระดับหมู่บ้านสู่การผลิตสินค้าเกษตรมูลค่าสูง	32,570.00	-		32,570.00	-
	ค่าใช้จ่ายโครงการสนับสนุนการขับเคลื่อนงานด้านการเกษตรในระดับพื้นที่	181,850.00	-	4,490.00	177,360.00	2.47
	ค่าใช้จ่ายเพื่ออำนวยความสะดวกโครงการอันเนื่องมาจากพระราชดำริ	16,500.00			16,500.00	-
<b>11</b>	<b>นนทบุรี</b>	<b>250,920.00</b>	<b>0.00</b>	<b>5,165.00</b>	<b>245,755.00</b>	<b>2.06</b>
	ค่าใช้จ่ายโครงการสินค้าเกษตรและบริการมูลค่าสูง ๑ ท้องถิ่น ๑ สินค้าเกษตรมูลค่าสูง	20,000.00	-		20,000.00	-
	ค่าใช้จ่ายโครงการขับเคลื่อนการเกษตรระดับหมู่บ้านสู่การผลิตสินค้าเกษตรมูลค่าสูง	32,570.00	-		32,570.00	-
	ค่าใช้จ่ายโครงการสนับสนุนการขับเคลื่อนงานด้านการเกษตรในระดับพื้นที่	181,850.00	-	5,165.00	176,685.00	2.84
	ค่าใช้จ่ายเพื่ออำนวยความสะดวกโครงการอันเนื่องมาจากพระราชดำริ	16,500.00			16,500.00	-
<b>12</b>	<b>ปทุมธานี</b>	<b>271,485.00</b>	<b>0.00</b>	<b>9,675.00</b>	<b>261,810.00</b>	<b>3.56</b>
	ค่าใช้จ่ายโครงการสินค้าเกษตรและบริการมูลค่าสูง ๑ ท้องถิ่น ๑ สินค้าเกษตรมูลค่าสูง	20,000.00	-		20,000.00	-
	ค่าใช้จ่ายโครงการขับเคลื่อนการเกษตรระดับหมู่บ้านสู่การผลิตสินค้าเกษตรมูลค่าสูง	36,560.00	-		36,560.00	-
	ค่าใช้จ่ายโครงการสนับสนุนการขับเคลื่อนงานด้านการเกษตรในระดับพื้นที่	198,425.00	-	9,675.00	188,750.00	4.88
	ค่าใช้จ่ายเพื่ออำนวยความสะดวกโครงการอันเนื่องมาจากพระราชดำริ	16,500.00			16,500.00	-
<b>13</b>	<b>พระนครศรีอยุธยา</b>	<b>434,820.00</b>	<b>0.00</b>	<b>2,000.00</b>	<b>432,820.00</b>	<b>0.46</b>
	ค่าใช้จ่ายโครงการสินค้าเกษตรและบริการมูลค่าสูง ๑ ท้องถิ่น ๑ สินค้าเกษตรมูลค่าสูง	20,000.00	-		20,000.00	-
	ค่าใช้จ่ายโครงการขับเคลื่อนการเกษตรระดับหมู่บ้านสู่การผลิตสินค้าเกษตรมูลค่าสูง	72,470.00	-		72,470.00	-
	ค่าใช้จ่ายโครงการสนับสนุนการขับเคลื่อนงานด้านการเกษตรในระดับพื้นที่	228,350.00	-	2,000.00	226,350.00	0.88
	ค่าใช้จ่ายเพื่ออำนวยความสะดวกโครงการอันเนื่องมาจากพระราชดำริ	16,500.00			16,500.00	-
	ค่าใช้จ่ายโครงการส่งเสริมและพัฒนาสินค้าเกษตรชีวภาพ (สมุนไพร)	97,500.00			97,500.00	-
<b>14</b>	<b>อ่างทอง</b>	<b>368,985.00</b>	<b>0.00</b>	<b>10,666.00</b>	<b>358,319.00</b>	<b>2.89</b>
	ค่าใช้จ่ายโครงการสินค้าเกษตรและบริการมูลค่าสูง ๑ ท้องถิ่น ๑ สินค้าเกษตรมูลค่าสูง	20,000.00	-		20,000.00	-
	ค่าใช้จ่ายโครงการขับเคลื่อนการเกษตรระดับหมู่บ้านสู่การผลิตสินค้าเกษตรมูลค่าสูง	36,560.00	-		36,560.00	-
	ค่าใช้จ่ายโครงการสนับสนุนการขับเคลื่อนงานด้านการเกษตรในระดับพื้นที่	198,425.00	-	10,666.00	187,759.00	5.38
	ค่าใช้จ่ายเพื่ออำนวยความสะดวกโครงการอันเนื่องมาจากพระราชดำริ	16,500.00			16,500.00	-

ลำดับ	หน่วยงาน / รายการ	งบประมาณที่ได้รับจัดสรร	ผูกพัน	ผลเบิกจ่าย	คงเหลือ	%เบิก
	ค่าใช้จ่ายโครงการส่งเสริมและพัฒนาสินค้าเกษตรชีวภาพ (สมุนไพร)	97,500.00			97,500.00	
<b>15</b>	<b>ลพบุรี</b>	<b>328,745.00</b>	<b>0.00</b>	<b>23,225.00</b>	<b>305,520.00</b>	<b>7.06</b>
	ค่าใช้จ่ายโครงการสินค้าเกษตรและบริการมูลค่าสูง ๑ ท้องถิ่น ๑ สินค้าเกษตรมูลค่าสูง	20,000.00	-	350.00	19,650.00	1.75
	ค่าใช้จ่ายโครงการขับเคลื่อนการเกษตรระดับหมู่บ้านสู่การผลิตสินค้าเกษตรมูลค่าสูง	52,520.00	-		52,520.00	-
	ค่าใช้จ่ายโครงการสนับสนุนการขับเคลื่อนงานด้านการเกษตรในระดับพื้นที่	204,725.00	-	22,175.00	182,550.00	10.83
	ค่าใช้จ่ายเพื่ออำนวยความสะดวกโครงการอันเนื่องมาจากพระราชดำริ	51,500.00		700.00	50,800.00	1.36
<b>16</b>	<b>สิงห์บุรี</b>	<b>250,920.00</b>	<b>0.00</b>	<b>8,120.00</b>	<b>242,800.00</b>	<b>3.24</b>
	ค่าใช้จ่ายโครงการสินค้าเกษตรและบริการมูลค่าสูง ๑ ท้องถิ่น ๑ สินค้าเกษตรมูลค่าสูง	20,000.00	-		20,000.00	-
	ค่าใช้จ่ายโครงการขับเคลื่อนการเกษตรระดับหมู่บ้านสู่การผลิตสินค้าเกษตรมูลค่าสูง	32,570.00	-		32,570.00	-
	ค่าใช้จ่ายโครงการสนับสนุนการขับเคลื่อนงานด้านการเกษตรในระดับพื้นที่	181,850.00	-	8,120.00	173,730.00	4.47
	ค่าใช้จ่ายเพื่ออำนวยความสะดวกโครงการอันเนื่องมาจากพระราชดำริ	16,500.00			16,500.00	-
<b>17</b>	<b>ชัยนาท</b>	<b>277,050.00</b>	<b>0.00</b>	<b>20,110.00</b>	<b>256,940.00</b>	<b>7.26</b>
	ค่าใช้จ่ายโครงการสินค้าเกษตรและบริการมูลค่าสูง ๑ ท้องถิ่น ๑ สินค้าเกษตรมูลค่าสูง	20,000.00	-		20,000.00	-
	ค่าใช้จ่ายโครงการขับเคลื่อนการเกษตรระดับหมู่บ้านสู่การผลิตสินค้าเกษตรมูลค่าสูง	40,550.00	-		40,550.00	-
	ค่าใช้จ่ายโครงการสนับสนุนการขับเคลื่อนงานด้านการเกษตรในระดับพื้นที่	200,000.00	-	20,110.00	179,890.00	10.06
	ค่าใช้จ่ายเพื่ออำนวยความสะดวกโครงการอันเนื่องมาจากพระราชดำริ	16,500.00			16,500.00	-
<b>18</b>	<b>สระบุรี</b>	<b>402,375.00</b>	<b>0.00</b>	<b>20,755.00</b>	<b>381,620.00</b>	<b>5.16</b>
	ค่าใช้จ่ายโครงการสินค้าเกษตรและบริการมูลค่าสูง ๑ ท้องถิ่น ๑ สินค้าเกษตรมูลค่าสูง	20,000.00	-		20,000.00	-
	ค่าใช้จ่ายโครงการขับเคลื่อนการเกษตรระดับหมู่บ้านสู่การผลิตสินค้าเกษตรมูลค่าสูง	60,500.00	-		60,500.00	-
	ค่าใช้จ่ายโครงการสนับสนุนการขับเคลื่อนงานด้านการเกษตรในระดับพื้นที่	207,875.00	-	20,755.00	187,120.00	9.98
	ค่าใช้จ่ายเพื่ออำนวยความสะดวกโครงการอันเนื่องมาจากพระราชดำริ	16,500.00			16,500.00	-
	ค่าใช้จ่ายโครงการส่งเสริมและพัฒนาสินค้าเกษตรชีวภาพ (สมุนไพร)	97,500.00			97,500.00	
<b>19</b>	<b>ชลบุรี</b>	<b>350,745.00</b>	<b>0.00</b>	<b>5,625.00</b>	<b>345,120.00</b>	<b>1.60</b>
	ค่าใช้จ่ายโครงการสินค้าเกษตรและบริการมูลค่าสูง ๑ ท้องถิ่น ๑ สินค้าเกษตรมูลค่าสูง	20,000.00	-	-	20,000.00	-
	ค่าใช้จ่ายโครงการขับเคลื่อนการเกษตรระดับหมู่บ้านสู่การผลิตสินค้าเกษตรมูลค่าสูง	52,520.00	-	-	52,520.00	-
	ค่าใช้จ่ายโครงการสนับสนุนการขับเคลื่อนงานด้านการเกษตรในระดับพื้นที่	204,725.00	-	5,625.00	199,100.00	2.75
	ค่าใช้จ่ายเพื่ออำนวยความสะดวกโครงการอันเนื่องมาจากพระราชดำริ	73,500.00	-	-	73,500.00	-

ลำดับ	หน่วยงาน / รายการ	งบประมาณที่ได้รับจัดสรร	ผูกพัน	ผลเบิกจ่าย	คงเหลือ	%เบิก
<b>20</b>	<b>ระยอง</b>	<b>339,050.00</b>	<b>0.00</b>	<b>8,914.44</b>	<b>330,135.56</b>	<b>2.63</b>
	ค่าใช้จ่ายโครงการสินค้าเกษตรและบริการมูลค่าสูง ๑ ท้องถิ่น ๑ สินค้าเกษตรมูลค่าสูง	20,000.00	-		20,000.00	-
	ค่าใช้จ่ายโครงการขับเคลื่อนการเกษตรระดับหมู่บ้านสู่การผลิตสินค้าเกษตรมูลค่าสูง	40,550.00	-	2,432.00	38,118.00	6.00
	ค่าใช้จ่ายโครงการสนับสนุนการขับเคลื่อนงานด้านการเกษตรในระดับพื้นที่	200,000.00	-	5,122.44	194,877.56	2.56
	ค่าใช้จ่ายเพื่ออำนวยความสะดวกโครงการอันเนื่องมาจากพระราชดำริ	78,500.00	-	1,360.00	77,140.00	1.73
<b>21</b>	<b>จันทบุรี</b>	<b>447,680.00</b>	<b>0.00</b>	<b>2,225.00</b>	<b>445,455.00</b>	<b>0.50</b>
	ค่าใช้จ่ายโครงการสินค้าเกษตรและบริการมูลค่าสูง ๑ ท้องถิ่น ๑ สินค้าเกษตรมูลค่าสูง	20,000.00	-		20,000.00	-
	ค่าใช้จ่ายโครงการขับเคลื่อนการเกษตรระดับหมู่บ้านสู่การผลิตสินค้าเกษตรมูลค่าสูง	48,530.00	-		48,530.00	-
	ค่าใช้จ่ายโครงการสนับสนุนการขับเคลื่อนงานด้านการเกษตรในระดับพื้นที่	203,150.00	-	2,225.00	200,925.00	1.10
	ค่าใช้จ่ายเพื่ออำนวยความสะดวกโครงการอันเนื่องมาจากพระราชดำริ	78,500.00	-		78,500.00	-
	ค่าใช้จ่ายโครงการส่งเสริมและพัฒนาสินค้าเกษตรชีวภาพ (สมุนไพร)	97,500.00	-		97,500.00	-
<b>22</b>	<b>ตราด</b>	<b>271,485.00</b>	<b>0.00</b>	<b>15,490.00</b>	<b>255,995.00</b>	<b>5.71</b>
	ค่าใช้จ่ายโครงการสินค้าเกษตรและบริการมูลค่าสูง ๑ ท้องถิ่น ๑ สินค้าเกษตรมูลค่าสูง	20,000.00	-	1,100.00	18,900.00	5.50
	ค่าใช้จ่ายโครงการขับเคลื่อนการเกษตรระดับหมู่บ้านสู่การผลิตสินค้าเกษตรมูลค่าสูง	36,560.00	-		36,560.00	-
	ค่าใช้จ่ายโครงการสนับสนุนการขับเคลื่อนงานด้านการเกษตรในระดับพื้นที่	198,425.00	-	14,390.00	184,035.00	7.25
	ค่าใช้จ่ายเพื่ออำนวยความสะดวกโครงการอันเนื่องมาจากพระราชดำริ	16,500.00	-		16,500.00	-
<b>23</b>	<b>ฉะเชิงเทรา</b>	<b>473,245.00</b>	<b>0.00</b>	<b>42,442.00</b>	<b>430,803.00</b>	<b>8.97</b>
	ค่าใช้จ่ายโครงการสินค้าเกษตรและบริการมูลค่าสูง ๑ ท้องถิ่น ๑ สินค้าเกษตรมูลค่าสูง	20,000.00	-		20,000.00	-
	ค่าใช้จ่ายโครงการขับเคลื่อนการเกษตรระดับหมู่บ้านสู่การผลิตสินค้าเกษตรมูลค่าสูง	52,520.00	-	16,800.00	35,720.00	31.99
	ค่าใช้จ่ายโครงการสนับสนุนการขับเคลื่อนงานด้านการเกษตรในระดับพื้นที่	204,725.00	-	25,642.00	179,083.00	12.53
	ค่าใช้จ่ายเพื่ออำนวยความสะดวกโครงการอันเนื่องมาจากพระราชดำริ	98,500.00	-		98,500.00	-
	ค่าใช้จ่ายโครงการส่งเสริมและพัฒนาสินค้าเกษตรชีวภาพ (สมุนไพร)	97,500.00	-		97,500.00	-
<b>24</b>	<b>ปราจีนบุรี</b>	<b>383,985.00</b>	<b>0.00</b>	<b>8,965.00</b>	<b>375,020.00</b>	<b>2.33</b>
	ค่าใช้จ่ายโครงการสินค้าเกษตรและบริการมูลค่าสูง ๑ ท้องถิ่น ๑ สินค้าเกษตรมูลค่าสูง	20,000.00	-	-	20,000.00	-
	ค่าใช้จ่ายโครงการขับเคลื่อนการเกษตรระดับหมู่บ้านสู่การผลิตสินค้าเกษตรมูลค่าสูง	36,560.00	-	360	36,200.00	0.98
	ค่าใช้จ่ายโครงการสนับสนุนการขับเคลื่อนงานด้านการเกษตรในระดับพื้นที่	198,425.00	-	8,605.00	189,820.00	4.34
	ค่าใช้จ่ายเพื่ออำนวยความสะดวกโครงการอันเนื่องมาจากพระราชดำริ	31,500.00	-	-	31,500.00	-

ลำดับ	หน่วยงาน / รายการ	งบประมาณที่ได้รับจัดสรร	ผูกพัน	ผลเบิกจ่าย	คงเหลือ	%เบิก
	ค่าใช้จ่ายโครงการส่งเสริมและพัฒนาสินค้าเกษตรชีวภาพ (สมุนไพรม)	97,500.00	-	-	97,500.00	
<b>25</b>	<b>นครนายก</b>	<b>239,790.00</b>	<b>0.00</b>	<b>16,650.00</b>	<b>223,140.00</b>	<b>6.94</b>
	ค่าใช้จ่ายโครงการสินค้าเกษตรและบริการมูลค่าสูง ๑ ห้องถิ่น ๑ สินค้าเกษตรมูลค่าสูง	20,000.00	-	-	20,000.00	-
	ค่าใช้จ่ายโครงการขับเคลื่อนการเกษตรระดับหมู่บ้านสู่การผลิตสินค้าเกษตรมูลค่าสูง	24,590.00	-	-	24,590.00	-
	ค่าใช้จ่ายโครงการสนับสนุนการขับเคลื่อนงานด้านการเกษตรในระดับพื้นที่	178,700.00	-	16,650.00	162,050.00	9.32
	ค่าใช้จ่ายเพื่ออำนวยความสะดวกโครงการอันเนื่องมาจากพระราชดำริ	16,500.00	-	-	16,500.00	-
<b>26</b>	<b>สระแก้ว</b>	<b>442,115.00</b>	<b>0.00</b>	<b>1,000.00</b>	<b>441,115.00</b>	<b>0.23</b>
	ค่าใช้จ่ายโครงการสินค้าเกษตรและบริการมูลค่าสูง ๑ ห้องถิ่น ๑ สินค้าเกษตรมูลค่าสูง	20,000.00	-	-	20,000.00	-
	ค่าใช้จ่ายโครงการขับเคลื่อนการเกษตรระดับหมู่บ้านสู่การผลิตสินค้าเกษตรมูลค่าสูง	44,540.00	-	-	44,540.00	-
	ค่าใช้จ่ายโครงการสนับสนุนการขับเคลื่อนงานด้านการเกษตรในระดับพื้นที่	201,575.00	-	1,000.00	200,575.00	0.50
	ค่าใช้จ่ายเพื่ออำนวยความสะดวกโครงการอันเนื่องมาจากพระราชดำริ	78,500.00	-	-	78,500.00	-
	ค่าใช้จ่ายโครงการส่งเสริมและพัฒนาสินค้าเกษตรชีวภาพ (สมุนไพรม)	97,500.00	-	-	97,500.00	
<b>27</b>	<b>นครราชสีมา</b>	<b>543,280.00</b>	<b>0.00</b>	<b>7,817.50</b>	<b>535,462.50</b>	<b>1.44</b>
	ค่าใช้จ่ายโครงการสินค้าเกษตรและบริการมูลค่าสูง ๑ ห้องถิ่น ๑ สินค้าเกษตรมูลค่าสูง	20,000.00	-	-	20,000.00	-
	ค่าใช้จ่ายโครงการขับเคลื่อนการเกษตรระดับหมู่บ้านสู่การผลิตสินค้าเกษตรมูลค่าสูง	136,310.00	-	-	136,310.00	-
	ค่าใช้จ่ายโครงการสนับสนุนการขับเคลื่อนงานด้านการเกษตรในระดับพื้นที่	270,970.00	-	7,817.50	263,152.50	2.89
	ค่าใช้จ่ายเพื่ออำนวยความสะดวกโครงการอันเนื่องมาจากพระราชดำริ	18,500.00	-	-	18,500.00	-
	ค่าใช้จ่ายโครงการส่งเสริมและพัฒนาสินค้าเกษตรชีวภาพ (สมุนไพรม)	97,500.00	-	-	97,500.00	
<b>28</b>	<b>บุรีรัมย์</b>	<b>490,775.00</b>	<b>0.00</b>	<b>23,798.00</b>	<b>466,977.00</b>	<b>4.85</b>
	ค่าใช้จ่ายโครงการสินค้าเกษตรและบริการมูลค่าสูง ๑ ห้องถิ่น ๑ สินค้าเกษตรมูลค่าสูง	20,000.00	-	-	20,000.00	-
	ค่าใช้จ่ายโครงการขับเคลื่อนการเกษตรระดับหมู่บ้านสู่การผลิตสินค้าเกษตรมูลค่าสูง	100,400.00	-	-	100,400.00	-
	ค่าใช้จ่ายโครงการสนับสนุนการขับเคลื่อนงานด้านการเกษตรในระดับพื้นที่	254,375.00	-	22,913.00	231,462.00	9.01
	ค่าใช้จ่ายเพื่ออำนวยความสะดวกโครงการอันเนื่องมาจากพระราชดำริ	18,500.00	-	-	18,500.00	-
	ค่าใช้จ่ายโครงการส่งเสริมและพัฒนาสินค้าเกษตรชีวภาพ (สมุนไพรม)	97,500.00	-	885.00	96,615.00	
<b>29</b>	<b>สุรินทร์</b>	<b>442,385.00</b>	<b>0.00</b>	<b>22,100.00</b>	<b>420,285.00</b>	<b>5.00</b>
	ค่าใช้จ่ายโครงการสินค้าเกษตรและบริการมูลค่าสูง ๑ ห้องถิ่น ๑ สินค้าเกษตรมูลค่าสูง	20,000.00	-	-	20,000.00	-
	ค่าใช้จ่ายโครงการขับเคลื่อนการเกษตรระดับหมู่บ้านสู่การผลิตสินค้าเกษตรมูลค่าสูง	76,460.00	-	-	76,460.00	-

ลำดับ	หน่วยงาน / รายการ	งบประมาณที่ได้รับจัดสรร	ผูกพัน	ผลเบิกจ่าย	คงเหลือ	%เบิก
	ค่าใช้จ่ายโครงการสนับสนุนการขับเคลื่อนงานด้านการเกษตรในระดับพื้นที่	229,925.00	-	22,100.00	207,825.00	9.61
	ค่าใช้จ่ายเพื่ออำนวยความสะดวกโครงการอันเนื่องมาจากพระราชดำริ	18,500.00	-	-	18,500.00	-
	ค่าใช้จ่ายโครงการส่งเสริมและพัฒนาสินค้าเกษตรชีวภาพ (สมุนไพร)	97,500.00	-	-	97,500.00	-
<b>30</b>	<b>ศรีสะเกษ</b>	<b>490,210.00</b>	<b>0.00</b>	<b>0.00</b>	<b>490,210.00</b>	<b>-</b>
	ค่าใช้จ่ายโครงการสินค้าเกษตรและบริการมูลค่าสูง ๑ ท้องถิ่น ๑ สินค้าเกษตรมูลค่าสูง	20,000.00	-	-	20,000.00	-
	ค่าใช้จ่ายโครงการขับเคลื่อนการเกษตรระดับหมู่บ้านสู่การผลิตสินค้าเกษตรมูลค่าสูง	96,410.00	-	-	96,410.00	-
	ค่าใช้จ่ายโครงการสนับสนุนการขับเคลื่อนงานด้านการเกษตรในระดับพื้นที่	252,800.00	-	-	252,800.00	-
	ค่าใช้จ่ายเพื่ออำนวยความสะดวกโครงการอันเนื่องมาจากพระราชดำริ	23,500.00	-	-	23,500.00	-
	ค่าใช้จ่ายโครงการส่งเสริมและพัฒนาสินค้าเกษตรชีวภาพ (สมุนไพร)	97,500.00	-	-	97,500.00	-
<b>31</b>	<b>อุบลราชธานี</b>	<b>501,905.00</b>	<b>0.00</b>	<b>6,970.00</b>	<b>494,935.00</b>	<b>1.39</b>
	ค่าใช้จ่ายโครงการสินค้าเกษตรและบริการมูลค่าสูง ๑ ท้องถิ่น ๑ สินค้าเกษตรมูลค่าสูง	20,000.00	-	-	20,000.00	-
	ค่าใช้จ่ายโครงการขับเคลื่อนการเกษตรระดับหมู่บ้านสู่การผลิตสินค้าเกษตรมูลค่าสูง	108,380.00	-	1,000.00	107,380.00	0.92
	ค่าใช้จ่ายโครงการสนับสนุนการขับเคลื่อนงานด้านการเกษตรในระดับพื้นที่	257,525.00	-	5,970.00	251,555.00	2.32
	ค่าใช้จ่ายเพื่ออำนวยความสะดวกโครงการอันเนื่องมาจากพระราชดำริ	18,500.00	-	-	18,500.00	-
	ค่าใช้จ่ายโครงการส่งเสริมและพัฒนาสินค้าเกษตรชีวภาพ (สมุนไพร)	97,500.00	-	-	97,500.00	-
<b>32</b>	<b>ยโสธร</b>	<b>284,615.00</b>	<b>0.00</b>	<b>22,550.00</b>	<b>262,065.00</b>	<b>7.92</b>
	ค่าใช้จ่ายโครงการสินค้าเกษตรและบริการมูลค่าสูง ๑ ท้องถิ่น ๑ สินค้าเกษตรมูลค่าสูง	20,000.00	-	-	20,000.00	-
	ค่าใช้จ่ายโครงการขับเคลื่อนการเกษตรระดับหมู่บ้านสู่การผลิตสินค้าเกษตรมูลค่าสูง	44,540.00	-	-	44,540.00	-
	ค่าใช้จ่ายโครงการสนับสนุนการขับเคลื่อนงานด้านการเกษตรในระดับพื้นที่	201,575.00	-	22,550.00	179,025.00	11.19
	ค่าใช้จ่ายเพื่ออำนวยความสะดวกโครงการอันเนื่องมาจากพระราชดำริ	18,500.00	-	-	18,500.00	-
<b>33</b>	<b>ชัยภูมิ</b>	<b>342,320.00</b>	<b>0.00</b>	<b>21,856.20</b>	<b>320,463.80</b>	<b>6.38</b>
	ค่าใช้จ่ายโครงการสินค้าเกษตรและบริการมูลค่าสูง ๑ ท้องถิ่น ๑ สินค้าเกษตรมูลค่าสูง	20,000.00	-	11,500.00	8,500.00	57.50
	ค่าใช้จ่ายโครงการขับเคลื่อนการเกษตรระดับหมู่บ้านสู่การผลิตสินค้าเกษตรมูลค่าสูง	72,470.00	-	500.00	71,970.00	0.69
	ค่าใช้จ่ายโครงการสนับสนุนการขับเคลื่อนงานด้านการเกษตรในระดับพื้นที่	228,350.00	-	9,856.20	218,493.80	4.32
	ค่าใช้จ่ายเพื่ออำนวยความสะดวกโครงการอันเนื่องมาจากพระราชดำริ	21,500.00	-	-	21,500.00	-
<b>34</b>	<b>อำนาจเจริญ</b>	<b>370,985.00</b>	<b>0.00</b>	<b>4,260.00</b>	<b>366,725.00</b>	<b>1.15</b>
	ค่าใช้จ่ายโครงการสินค้าเกษตรและบริการมูลค่าสูง ๑ ท้องถิ่น ๑ สินค้าเกษตรมูลค่าสูง	20,000.00	-	-	20,000.00	-

ลำดับ	หน่วยงาน / รายการ	งบประมาณที่ได้รับจัดสรร	ผูกพัน	ผลเบิกจ่าย	คงเหลือ	%เบิก
	ค่าใช้จ่ายโครงการขับเคลื่อนการเกษตรระดับหมู่บ้านสู่การผลิตสินค้าเกษตรมูลค่าสูง	36,560.00	-	-	36,560.00	-
	ค่าใช้จ่ายโครงการสนับสนุนการขับเคลื่อนงานด้านการเกษตรในระดับพื้นที่	198,425.00	-	4,260.00	194,165.00	2.15
	ค่าใช้จ่ายเพื่ออำนวยความสะดวกโครงการอันเนื่องมาจากพระราชดำริ	18,500.00	-	-	18,500.00	-
	ค่าใช้จ่ายโครงการส่งเสริมและพัฒนาสินค้าเกษตรชีวภาพ (สมุนไพร)	97,500.00	-	-	97,500.00	-
<b>35</b>	<b>หนองบัวลำภู</b>	<b>250,920.00</b>	<b>0.00</b>	<b>6,998.00</b>	<b>243,922.00</b>	<b>2.79</b>
	ค่าใช้จ่ายโครงการสินค้าเกษตรและบริการมูลค่าสูง ๑ ท้องถิ่น ๑ สินค้าเกษตรมูลค่าสูง	20,000.00	-	-	20,000.00	-
	ค่าใช้จ่ายโครงการขับเคลื่อนการเกษตรระดับหมู่บ้านสู่การผลิตสินค้าเกษตรมูลค่าสูง	32,570.00	-	-	32,570.00	-
	ค่าใช้จ่ายโครงการสนับสนุนการขับเคลื่อนงานด้านการเกษตรในระดับพื้นที่	181,850.00	-	6,998.00	174,852.00	3.85
	ค่าใช้จ่ายเพื่ออำนวยความสะดวกโครงการอันเนื่องมาจากพระราชดำริ	16,500.00	-	-	16,500.00	-
<b>36</b>	<b>ขอนแก่น</b>	<b>514,140.00</b>	<b>0.00</b>	<b>1,815.00</b>	<b>512,325.00</b>	<b>0.35</b>
	ค่าใช้จ่ายโครงการสินค้าเกษตรและบริการมูลค่าสูง ๑ ท้องถิ่น ๑ สินค้าเกษตรมูลค่าสูง	20,000.00	-	-	20,000.00	-
	ค่าใช้จ่ายโครงการขับเคลื่อนการเกษตรระดับหมู่บ้านสู่การผลิตสินค้าเกษตรมูลค่าสูง	112,370.00	-	-	112,370.00	-
	ค่าใช้จ่ายโครงการสนับสนุนการขับเคลื่อนงานด้านการเกษตรในระดับพื้นที่	260,770.00	-	1,815.00	258,955.00	0.70
	ค่าใช้จ่ายเพื่ออำนวยความสะดวกโครงการอันเนื่องมาจากพระราชดำริ	23,500.00	-	-	23,500.00	-
	ค่าใช้จ่ายโครงการส่งเสริมและพัฒนาสินค้าเกษตรชีวภาพ (สมุนไพร)	97,500.00	-	-	97,500.00	-
<b>37</b>	<b>อุดรธานี</b>	<b>474,080.00</b>	<b>0.00</b>	<b>2,590.00</b>	<b>471,490.00</b>	<b>0.55</b>
	ค่าใช้จ่ายโครงการสินค้าเกษตรและบริการมูลค่าสูง ๑ ท้องถิ่น ๑ สินค้าเกษตรมูลค่าสูง	20,000.00	-	-	20,000.00	-
	ค่าใช้จ่ายโครงการขับเคลื่อนการเกษตรระดับหมู่บ้านสู่การผลิตสินค้าเกษตรมูลค่าสูง	88,430.00	-	-	88,430.00	-
	ค่าใช้จ่ายโครงการสนับสนุนการขับเคลื่อนงานด้านการเกษตรในระดับพื้นที่	249,650.00	-	2,590.00	247,060.00	1.04
	ค่าใช้จ่ายเพื่ออำนวยความสะดวกโครงการอันเนื่องมาจากพระราชดำริ	18,500.00	-	-	18,500.00	-
	ค่าใช้จ่ายโครงการส่งเสริมและพัฒนาสินค้าเกษตรชีวภาพ (สมุนไพร)	97,500.00	-	-	97,500.00	-
<b>38</b>	<b>เลย</b>	<b>320,440.00</b>	<b>0.00</b>	<b>11,481.00</b>	<b>308,959.00</b>	<b>3.58</b>
	ค่าใช้จ่ายโครงการสินค้าเกษตรและบริการมูลค่าสูง ๑ ท้องถิ่น ๑ สินค้าเกษตรมูลค่าสูง	20,000.00	-	700.00	19,300.00	3.50
	ค่าใช้จ่ายโครงการขับเคลื่อนการเกษตรระดับหมู่บ้านสู่การผลิตสินค้าเกษตรมูลค่าสูง	64,490.00	-	-	64,490.00	-
	ค่าใช้จ่ายโครงการสนับสนุนการขับเคลื่อนงานด้านการเกษตรในระดับพื้นที่	209,450.00	-	6,365.00	203,085.00	3.04
	ค่าใช้จ่ายเพื่ออำนวยความสะดวกโครงการอันเนื่องมาจากพระราชดำริ	26,500.00	-	4,416.00	22,084.00	16.66
<b>39</b>	<b>หนองคาย</b>	<b>380,115.00</b>	<b>0.00</b>	<b>20,640.00</b>	<b>359,475.00</b>	<b>5.43</b>

ลำดับ	หน่วยงาน / รายการ	งบประมาณที่ได้รับจัดสรร	ผูกพัน	ผลเบิกจ่าย	คงเหลือ	%เบิก
	ค่าใช้จ่ายโครงการสินค้าเกษตรและบริการมูลค่าสูง ๑ ท้องถิ่น ๑ สินค้าเกษตรมูลค่าสูง	20,000.00	-	1,240.00	18,760.00	6.20
	ค่าใช้จ่ายโครงการขับเคลื่อนการเกษตรระดับหมู่บ้านสู่การผลิตสินค้าเกษตรมูลค่าสูง	44,540.00	-	-	44,540.00	-
	ค่าใช้จ่ายโครงการสนับสนุนการขับเคลื่อนงานด้านการเกษตรในระดับพื้นที่	201,575.00	-	19,400.00	182,175.00	9.62
	ค่าใช้จ่ายเพื่ออำนวยความสะดวกโครงการอันเนื่องมาจากพระราชดำริ	16,500.00	-	-	16,500.00	-
	ค่าใช้จ่ายโครงการส่งเสริมและพัฒนาสินค้าเกษตรชีวภาพ (สมุนไพร)	97,500.00	-	-	97,500.00	-
<b>40</b>	<b>มหาสารคาม</b>	<b>404,375.00</b>	<b>0.00</b>	<b>4,975.00</b>	<b>399,400.00</b>	<b>1.23</b>
	ค่าใช้จ่ายโครงการสินค้าเกษตรและบริการมูลค่าสูง ๑ ท้องถิ่น ๑ สินค้าเกษตรมูลค่าสูง	20,000.00	-	-	20,000.00	-
	ค่าใช้จ่ายโครงการขับเคลื่อนการเกษตรระดับหมู่บ้านสู่การผลิตสินค้าเกษตรมูลค่าสูง	60,500.00	-	-	60,500.00	-
	ค่าใช้จ่ายโครงการสนับสนุนการขับเคลื่อนงานด้านการเกษตรในระดับพื้นที่	207,875.00	-	2,185.00	205,690.00	1.05
	ค่าใช้จ่ายเพื่ออำนวยความสะดวกโครงการอันเนื่องมาจากพระราชดำริ	18,500.00	-	-	18,500.00	-
	ค่าใช้จ่ายโครงการส่งเสริมและพัฒนาสินค้าเกษตรชีวภาพ (สมุนไพร)	97,500.00	-	2,790.00	94,710.00	-
<b>41</b>	<b>ร้อยเอ็ด</b>	<b>479,080.00</b>	<b>0.00</b>	<b>14,890.00</b>	<b>464,190.00</b>	<b>3.11</b>
	ค่าใช้จ่ายโครงการสินค้าเกษตรและบริการมูลค่าสูง ๑ ท้องถิ่น ๑ สินค้าเกษตรมูลค่าสูง	20,000.00	-	-	20,000.00	-
	ค่าใช้จ่ายโครงการขับเคลื่อนการเกษตรระดับหมู่บ้านสู่การผลิตสินค้าเกษตรมูลค่าสูง	88,430.00	-	-	88,430.00	-
	ค่าใช้จ่ายโครงการสนับสนุนการขับเคลื่อนงานด้านการเกษตรในระดับพื้นที่	249,650.00	-	14,890.00	234,760.00	5.96
	ค่าใช้จ่ายเพื่ออำนวยความสะดวกโครงการอันเนื่องมาจากพระราชดำริ	23,500.00	-	-	23,500.00	-
	ค่าใช้จ่ายโครงการส่งเสริมและพัฒนาสินค้าเกษตรชีวภาพ (สมุนไพร)	97,500.00	-	-	97,500.00	-
<b>42</b>	<b>กาฬสินธุ์</b>	<b>447,950.00</b>	<b>0.00</b>	<b>9,785.00</b>	<b>438,165.00</b>	<b>2.18</b>
	ค่าใช้จ่ายโครงการสินค้าเกษตรและบริการมูลค่าสูง ๑ ท้องถิ่น ๑ สินค้าเกษตรมูลค่าสูง	20,000.00	-	-	20,000.00	-
	ค่าใช้จ่ายโครงการขับเคลื่อนการเกษตรระดับหมู่บ้านสู่การผลิตสินค้าเกษตรมูลค่าสูง	80,450.00	-	7,800.00	72,650.00	9.70
	ค่าใช้จ่ายโครงการสนับสนุนการขับเคลื่อนงานด้านการเกษตรในระดับพื้นที่	231,500.00	-	1,625.00	229,875.00	0.70
	ค่าใช้จ่ายเพื่ออำนวยความสะดวกโครงการอันเนื่องมาจากพระราชดำริ	18,500.00	-	-	18,500.00	-
	ค่าใช้จ่ายโครงการส่งเสริมและพัฒนาสินค้าเกษตรชีวภาพ (สมุนไพร)	97,500.00	-	360.00	97,140.00	-
<b>43</b>	<b>สกลนคร</b>	<b>445,950.00</b>	<b>0.00</b>	<b>2,700.00</b>	<b>443,250.00</b>	<b>0.61</b>
	ค่าใช้จ่ายโครงการสินค้าเกษตรและบริการมูลค่าสูง ๑ ท้องถิ่น ๑ สินค้าเกษตรมูลค่าสูง	20,000.00	-	-	20,000.00	-
	ค่าใช้จ่ายโครงการขับเคลื่อนการเกษตรระดับหมู่บ้านสู่การผลิตสินค้าเกษตรมูลค่าสูง	80,450.00	-	-	80,450.00	-
	ค่าใช้จ่ายโครงการสนับสนุนการขับเคลื่อนงานด้านการเกษตรในระดับพื้นที่	231,500.00	-	2,700.00	228,800.00	1.17



ลำดับ	หน่วยงาน / รายการ	งบประมาณที่ได้รับจัดสรร	ผูกพัน	ผลเบิกจ่าย	คงเหลือ	%เบิก
	ค่าใช้จ่ายเพื่ออำนวยความสะดวกโครงการอันเนื่องมาจากพระราชดำริ	16,500.00	-	-	16,500.00	-
	ค่าใช้จ่ายโครงการส่งเสริมและพัฒนาสินค้าเกษตรชีวภาพ (สมุนไพร)	97,500.00	-	-	97,500.00	-
<b>44</b>	<b>นครพนม</b>	<b>396,810.00</b>	<b>0.00</b>	<b>9,430.00</b>	<b>387,380.00</b>	<b>2.38</b>
	ค่าใช้จ่ายโครงการสินค้าเกษตรและบริการมูลค่าสูง ๑ ท้องถิ่น ๑ สินค้าเกษตรมูลค่าสูง	20,000.00	-	-	20,000.00	-
	ค่าใช้จ่ายโครงการขับเคลื่อนการเกษตรระดับหมู่บ้านสู่การผลิตสินค้าเกษตรมูลค่าสูง	56,510.00	-	-	56,510.00	-
	ค่าใช้จ่ายโครงการสนับสนุนการขับเคลื่อนงานด้านการเกษตรในระดับพื้นที่	206,300.00	-	9,430.00	196,870.00	4.57
	ค่าใช้จ่ายเพื่ออำนวยความสะดวกโครงการอันเนื่องมาจากพระราชดำริ	16,500.00	-	-	16,500.00	-
	ค่าใช้จ่ายโครงการส่งเสริมและพัฒนาสินค้าเกษตรชีวภาพ (สมุนไพร)	97,500.00	-	-	97,500.00	-
<b>45</b>	<b>มุกดาหาร</b>	<b>271,485.00</b>	<b>0.00</b>	<b>6,640.00</b>	<b>264,845.00</b>	<b>2.45</b>
	ค่าใช้จ่ายโครงการสินค้าเกษตรและบริการมูลค่าสูง ๑ ท้องถิ่น ๑ สินค้าเกษตรมูลค่าสูง	20,000.00	-	-	20,000.00	-
	ค่าใช้จ่ายโครงการขับเคลื่อนการเกษตรระดับหมู่บ้านสู่การผลิตสินค้าเกษตรมูลค่าสูง	36,560.00	-	-	36,560.00	-
	ค่าใช้จ่ายโครงการสนับสนุนการขับเคลื่อนงานด้านการเกษตรในระดับพื้นที่	198,425.00	-	6,640.00	191,785.00	3.35
	ค่าใช้จ่ายเพื่ออำนวยความสะดวกโครงการอันเนื่องมาจากพระราชดำริ	16,500.00	-	-	16,500.00	-
<b>46</b>	<b>เชียงใหม่</b>	<b>766,905.00</b>	<b>0.00</b>	<b>49,660.00</b>	<b>717,245.00</b>	<b>6.48</b>
	ค่าใช้จ่ายโครงการสินค้าเกษตรและบริการมูลค่าสูง ๑ ท้องถิ่น ๑ สินค้าเกษตรมูลค่าสูง	20,000.00	-	-	20,000.00	-
	ค่าใช้จ่ายโครงการขับเคลื่อนการเกษตรระดับหมู่บ้านสู่การผลิตสินค้าเกษตรมูลค่าสูง	108,380.00	-	-	108,380.00	-
	ค่าใช้จ่ายโครงการสนับสนุนการขับเคลื่อนงานด้านการเกษตรในระดับพื้นที่	257,525.00	-	49,660.00	207,865.00	19.28
	ค่าใช้จ่ายเพื่ออำนวยความสะดวกโครงการอันเนื่องมาจากพระราชดำริ	183,500.00	-	-	183,500.00	-
	ค่าใช้จ่ายโครงการส่งเสริมและพัฒนาสินค้าเกษตรชีวภาพ (สมุนไพร)	197,500.00	-	-	197,500.00	-
<b>47</b>	<b>ลำพูน</b>	<b>307,050.00</b>	<b>0.00</b>	<b>42,520.00</b>	<b>264,530.00</b>	<b>13.85</b>
	ค่าใช้จ่ายโครงการสินค้าเกษตรและบริการมูลค่าสูง ๑ ท้องถิ่น ๑ สินค้าเกษตรมูลค่าสูง	20,000.00	-	-	20,000.00	-
	ค่าใช้จ่ายโครงการขับเคลื่อนการเกษตรระดับหมู่บ้านสู่การผลิตสินค้าเกษตรมูลค่าสูง	40,550.00	-	860.00	39,690.00	2.12
	ค่าใช้จ่ายโครงการสนับสนุนการขับเคลื่อนงานด้านการเกษตรในระดับพื้นที่	200,000.00	-	41,660.00	158,340.00	20.83
	ค่าใช้จ่ายเพื่ออำนวยความสะดวกโครงการอันเนื่องมาจากพระราชดำริ	46,500.00	-	-	46,500.00	-
<b>48</b>	<b>ลำปาง</b>	<b>412,375.00</b>	<b>0.00</b>	<b>32,099.00</b>	<b>380,276.00</b>	<b>7.78</b>
	ค่าใช้จ่ายโครงการสินค้าเกษตรและบริการมูลค่าสูง ๑ ท้องถิ่น ๑ สินค้าเกษตรมูลค่าสูง	20,000.00	-	-	20,000.00	-
	ค่าใช้จ่ายโครงการขับเคลื่อนการเกษตรระดับหมู่บ้านสู่การผลิตสินค้าเกษตรมูลค่าสูง	60,500.00	-	-	60,500.00	-

ลำดับ	หน่วยงาน / รายการ	งบประมาณที่ได้รับจัดสรร	ผูกพัน	ผลเบิกจ่าย	คงเหลือ	%เบิก
	ค่าใช้จ่ายโครงการสนับสนุนการขับเคลื่อนงานด้านการเกษตรในระดับพื้นที่	207,875.00	-	32,099.00	175,776.00	15.44
	ค่าใช้จ่ายเพื่ออำนวยความสะดวกโครงการอันเนื่องมาจากพระราชดำริ	26,500.00	-	-	26,500.00	-
	ค่าใช้จ่ายโครงการส่งเสริมและพัฒนาสินค้าเกษตรชีวภาพ (สมุนไพร)	97,500.00	-	-	97,500.00	
<b>49</b>	<b>อุตรดิตถ์</b>	<b>380,115.00</b>	<b>0.00</b>	<b>2,450.00</b>	<b>377,665.00</b>	<b>0.64</b>
	ค่าใช้จ่ายโครงการสินค้าเกษตรและบริการมูลค่าสูง ๑ ท้องถิ่น ๑ สินค้าเกษตรมูลค่าสูง	20,000.00	-	-	20,000.00	-
	ค่าใช้จ่ายโครงการขับเคลื่อนการเกษตรระดับหมู่บ้านสู่การผลิตสินค้าเกษตรมูลค่าสูง	44,540.00	-	-	44,540.00	-
	ค่าใช้จ่ายโครงการสนับสนุนการขับเคลื่อนงานด้านการเกษตรในระดับพื้นที่	201,575.00	-	2,450.00	199,125.00	1.22
	ค่าใช้จ่ายเพื่ออำนวยความสะดวกโครงการอันเนื่องมาจากพระราชดำริ	16,500.00	-	-	16,500.00	-
	ค่าใช้จ่ายโครงการส่งเสริมและพัฒนาสินค้าเกษตรชีวภาพ (สมุนไพร)	97,500.00	-	-	97,500.00	
<b>50</b>	<b>แพร่</b>	<b>374,550.00</b>	<b>0.00</b>	<b>44,465.00</b>	<b>330,085.00</b>	<b>11.87</b>
	ค่าใช้จ่ายโครงการสินค้าเกษตรและบริการมูลค่าสูง ๑ ท้องถิ่น ๑ สินค้าเกษตรมูลค่าสูง	20,000.00	-	-	20,000.00	-
	ค่าใช้จ่ายโครงการขับเคลื่อนการเกษตรระดับหมู่บ้านสู่การผลิตสินค้าเกษตรมูลค่าสูง	40,550.00	-	-	40,550.00	-
	ค่าใช้จ่ายโครงการสนับสนุนการขับเคลื่อนงานด้านการเกษตรในระดับพื้นที่	200,000.00	-	42,485.00	157,515.00	21.24
	ค่าใช้จ่ายเพื่ออำนวยความสะดวกโครงการอันเนื่องมาจากพระราชดำริ	16,500.00	-	500.00	16,000.00	3.03
	ค่าใช้จ่ายโครงการส่งเสริมและพัฒนาสินค้าเกษตรชีวภาพ (สมุนไพร)	97,500.00	-	1,480.00	96,020.00	
<b>51</b>	<b>น่าน</b>	<b>633,255.00</b>	<b>0.00</b>	<b>22,290.00</b>	<b>610,965.00</b>	<b>3.52</b>
	ค่าใช้จ่ายโครงการสินค้าเกษตรและบริการมูลค่าสูง ๑ ท้องถิ่น ๑ สินค้าเกษตรมูลค่าสูง	20,000.00	-	-	20,000.00	-
	ค่าใช้จ่ายโครงการขับเคลื่อนการเกษตรระดับหมู่บ้านสู่การผลิตสินค้าเกษตรมูลค่าสูง	68,480.00	-	-	68,480.00	-
	ค่าใช้จ่ายโครงการสนับสนุนการขับเคลื่อนงานด้านการเกษตรในระดับพื้นที่	226,775.00	-	2,050.00	224,725.00	0.90
	ค่าใช้จ่ายเพื่ออำนวยความสะดวกโครงการอันเนื่องมาจากพระราชดำริ	220,500.00	-	20,240.00	200,260.00	9.18
	ค่าใช้จ่ายโครงการส่งเสริมและพัฒนาสินค้าเกษตรชีวภาพ (สมุนไพร)	97,500.00	-	-	97,500.00	
<b>52</b>	<b>พะเยา</b>	<b>387,115.00</b>	<b>0.00</b>	<b>17,270.00</b>	<b>369,845.00</b>	<b>4.46</b>
	ค่าใช้จ่ายโครงการสินค้าเกษตรและบริการมูลค่าสูง ๑ ท้องถิ่น ๑ สินค้าเกษตรมูลค่าสูง	20,000.00	-	-	20,000.00	-
	ค่าใช้จ่ายโครงการขับเคลื่อนการเกษตรระดับหมู่บ้านสู่การผลิตสินค้าเกษตรมูลค่าสูง	44,540.00	-	-	44,540.00	-
	ค่าใช้จ่ายโครงการสนับสนุนการขับเคลื่อนงานด้านการเกษตรในระดับพื้นที่	201,575.00	-	17,270.00	184,305.00	8.57
	ค่าใช้จ่ายเพื่ออำนวยความสะดวกโครงการอันเนื่องมาจากพระราชดำริ	23,500.00	-	-	23,500.00	-
	ค่าใช้จ่ายโครงการส่งเสริมและพัฒนาสินค้าเกษตรชีวภาพ (สมุนไพร)	97,500.00	-	-	97,500.00	

ลำดับ	หน่วยงาน / รายการ	งบประมาณที่ได้รับจัดสรร	ผูกพัน	ผลเบิกจ่าย	คงเหลือ	%เบิก
<b>53</b>	<b>เชียงใหม่</b>	<b>597,950.00</b>	<b>0.00</b>	<b>39,700.00</b>	<b>558,250.00</b>	<b>6.64</b>
	ค่าใช้จ่ายโครงการสินค้าเกษตรและบริการมูลค่าสูง ๑ ท้องถิ่น ๑ สินค้าเกษตรมูลค่าสูง	20,000.00	-	4,355.00	15,645.00	21.78
	ค่าใช้จ่ายโครงการขับเคลื่อนการเกษตรระดับหมู่บ้านสู่การผลิตสินค้าเกษตรมูลค่าสูง	80,450.00	-	-	80,450.00	-
	ค่าใช้จ่ายโครงการสนับสนุนการขับเคลื่อนงานด้านการเกษตรในระดับพื้นที่	231,500.00	-	33,635.00	197,865.00	14.53
	ค่าใช้จ่ายเพื่ออำนวยความสะดวกโครงการอันเนื่องมาจากพระราชดำริ	168,500.00	-	-	168,500.00	-
	ค่าใช้จ่ายโครงการส่งเสริมและพัฒนาสินค้าเกษตรชีวภาพ (สมุนไพร)	97,500.00	-	1,710.00	95,790.00	-
<b>54</b>	<b>แม่ฮ่องสอน</b>	<b>433,485.00</b>	<b>0.00</b>	<b>31,946.00</b>	<b>401,539.00</b>	<b>7.37</b>
	ค่าใช้จ่ายโครงการสินค้าเกษตรและบริการมูลค่าสูง ๑ ท้องถิ่น ๑ สินค้าเกษตรมูลค่าสูง	20,000.00	-	-	20,000.00	-
	ค่าใช้จ่ายโครงการขับเคลื่อนการเกษตรระดับหมู่บ้านสู่การผลิตสินค้าเกษตรมูลค่าสูง	36,560.00	-	-	36,560.00	-
	ค่าใช้จ่ายโครงการสนับสนุนการขับเคลื่อนงานด้านการเกษตรในระดับพื้นที่	198,425.00	-	31,946.00	166,479.00	16.10
	ค่าใช้จ่ายเพื่ออำนวยความสะดวกโครงการอันเนื่องมาจากพระราชดำริ	178,500.00	-	-	178,500.00	-
<b>55</b>	<b>นครสวรรค์</b>	<b>429,255.00</b>	<b>0.00</b>	<b>17,770.00</b>	<b>411,485.00</b>	<b>4.14</b>
	ค่าใช้จ่ายโครงการสินค้าเกษตรและบริการมูลค่าสูง ๑ ท้องถิ่น ๑ สินค้าเกษตรมูลค่าสูง	20,000.00	-	-	20,000.00	-
	ค่าใช้จ่ายโครงการขับเคลื่อนการเกษตรระดับหมู่บ้านสู่การผลิตสินค้าเกษตรมูลค่าสูง	68,480.00	-	-	68,480.00	-
	ค่าใช้จ่ายโครงการสนับสนุนการขับเคลื่อนงานด้านการเกษตรในระดับพื้นที่	226,775.00	-	16,530.00	210,245.00	7.29
	ค่าใช้จ่ายเพื่ออำนวยความสะดวกโครงการอันเนื่องมาจากพระราชดำริ	16,500.00	-	-	16,500.00	-
	ค่าใช้จ่ายโครงการส่งเสริมและพัฒนาสินค้าเกษตรชีวภาพ (สมุนไพร)	97,500.00	-	1,240.00	96,260.00	-
<b>56</b>	<b>อุทัยธานี</b>	<b>376,550.00</b>	<b>50,000.00</b>	<b>13,710.00</b>	<b>312,840.00</b>	<b>3.64</b>
	ค่าใช้จ่ายโครงการสินค้าเกษตรและบริการมูลค่าสูง ๑ ท้องถิ่น ๑ สินค้าเกษตรมูลค่าสูง	20,000.00	-	-	20,000.00	-
	ค่าใช้จ่ายโครงการขับเคลื่อนการเกษตรระดับหมู่บ้านสู่การผลิตสินค้าเกษตรมูลค่าสูง	40,550.00	-	-	40,550.00	-
	ค่าใช้จ่ายโครงการสนับสนุนการขับเคลื่อนงานด้านการเกษตรในระดับพื้นที่	200,000.00	50,000.00	13,710.00	136,290.00	6.86
	ค่าใช้จ่ายเพื่ออำนวยความสะดวกโครงการอันเนื่องมาจากพระราชดำริ	18,500.00	-	-	18,500.00	-
	ค่าใช้จ่ายโครงการส่งเสริมและพัฒนาสินค้าเกษตรชีวภาพ (สมุนไพร)	97,500.00	-	-	97,500.00	-
<b>57</b>	<b>กำแพงเพชร</b>	<b>293,745.00</b>	<b>0.00</b>	<b>9,660.00</b>	<b>284,085.00</b>	<b>3.29</b>
	ค่าใช้จ่ายโครงการสินค้าเกษตรและบริการมูลค่าสูง ๑ ท้องถิ่น ๑ สินค้าเกษตรมูลค่าสูง	20,000.00	-	2,000.00	18,000.00	10.00
	ค่าใช้จ่ายโครงการขับเคลื่อนการเกษตรระดับหมู่บ้านสู่การผลิตสินค้าเกษตรมูลค่าสูง	52,520.00	-	1,000.00	51,520.00	1.90
	ค่าใช้จ่ายโครงการสนับสนุนการขับเคลื่อนงานด้านการเกษตรในระดับพื้นที่	204,725.00	-	6,660.00	198,065.00	3.25

ลำดับ	หน่วยงาน / รายการ	งบประมาณที่ได้รับจัดสรร	ผูกพัน	ผลเบิกจ่าย	คงเหลือ	%เบิก
	ค่าใช้จ่ายเพื่ออำนวยความสะดวกโครงการอันเนื่องมาจากพระราชดำริ	16,500.00	-	-	16,500.00	-
<b>58</b>	<b>ตาก</b>	<b>390,115.00</b>	<b>0.00</b>	<b>13,270.00</b>	<b>376,845.00</b>	<b>3.40</b>
	ค่าใช้จ่ายโครงการสินค้าเกษตรและบริการมูลค่าสูง ๑ ท้องถิ่น ๑ สินค้าเกษตรมูลค่าสูง	20,000.00	-	-	20,000.00	-
	ค่าใช้จ่ายโครงการขับเคลื่อนการเกษตรระดับหมู่บ้านสู่การผลิตสินค้าเกษตรมูลค่าสูง	44,540.00	-	-	44,540.00	-
	ค่าใช้จ่ายโครงการสนับสนุนการขับเคลื่อนงานด้านการเกษตรในระดับพื้นที่	201,575.00	-	11,710.00	189,865.00	5.81
	ค่าใช้จ่ายเพื่ออำนวยความสะดวกโครงการอันเนื่องมาจากพระราชดำริ	26,500.00	-	-	26,500.00	-
	ค่าใช้จ่ายโครงการส่งเสริมและพัฒนาสินค้าเกษตรชีวภาพ (สมุนไพร)	97,500.00	-	1,560.00	95,940.00	-
<b>59</b>	<b>สุโขทัย</b>	<b>380,115.00</b>	<b>0.00</b>	<b>13,930.00</b>	<b>366,185.00</b>	<b>3.66</b>
	ค่าใช้จ่ายโครงการสินค้าเกษตรและบริการมูลค่าสูง ๑ ท้องถิ่น ๑ สินค้าเกษตรมูลค่าสูง	20,000.00	-	-	20,000.00	-
	ค่าใช้จ่ายโครงการขับเคลื่อนการเกษตรระดับหมู่บ้านสู่การผลิตสินค้าเกษตรมูลค่าสูง	44,540.00	-	-	44,540.00	-
	ค่าใช้จ่ายโครงการสนับสนุนการขับเคลื่อนงานด้านการเกษตรในระดับพื้นที่	201,575.00	-	13,070.00	188,505.00	6.48
	ค่าใช้จ่ายเพื่ออำนวยความสะดวกโครงการอันเนื่องมาจากพระราชดำริ	16,500.00	-	-	16,500.00	-
	ค่าใช้จ่ายโครงการส่งเสริมและพัฒนาสินค้าเกษตรชีวภาพ (สมุนไพร)	97,500.00	-	860.00	96,640.00	-
<b>60</b>	<b>พิษณุโลก</b>	<b>530,115.00</b>	<b>0.00</b>	<b>16,010.00</b>	<b>514,105.00</b>	<b>3.02</b>
	ค่าใช้จ่ายโครงการสินค้าเกษตรและบริการมูลค่าสูง ๑ ท้องถิ่น ๑ สินค้าเกษตรมูลค่าสูง	20,000.00	-	-	20,000.00	-
	ค่าใช้จ่ายโครงการขับเคลื่อนการเกษตรระดับหมู่บ้านสู่การผลิตสินค้าเกษตรมูลค่าสูง	44,540.00	-	-	44,540.00	-
	ค่าใช้จ่ายโครงการสนับสนุนการขับเคลื่อนงานด้านการเกษตรในระดับพื้นที่	201,575.00	-	7,580.00	193,995.00	3.76
	ค่าใช้จ่ายเพื่ออำนวยความสะดวกโครงการอันเนื่องมาจากพระราชดำริ	166,500.00	-	8,430.00	158,070.00	5.06
	ค่าใช้จ่ายโครงการส่งเสริมและพัฒนาสินค้าเกษตรชีวภาพ (สมุนไพร)	97,500.00	-	-	97,500.00	-
<b>61</b>	<b>พิจิตร</b>	<b>299,310.00</b>	<b>0.00</b>	<b>1,785.00</b>	<b>297,525.00</b>	<b>0.60</b>
	ค่าใช้จ่ายโครงการสินค้าเกษตรและบริการมูลค่าสูง ๑ ท้องถิ่น ๑ สินค้าเกษตรมูลค่าสูง	20,000.00	-	-	20,000.00	-
	ค่าใช้จ่ายโครงการขับเคลื่อนการเกษตรระดับหมู่บ้านสู่การผลิตสินค้าเกษตรมูลค่าสูง	56,510.00	-	-	56,510.00	-
	ค่าใช้จ่ายโครงการสนับสนุนการขับเคลื่อนงานด้านการเกษตรในระดับพื้นที่	206,300.00	-	1,785.00	204,515.00	0.87
	ค่าใช้จ่ายเพื่ออำนวยความสะดวกโครงการอันเนื่องมาจากพระราชดำริ	16,500.00	-	-	16,500.00	-
<b>62</b>	<b>เพชรบูรณ์</b>	<b>391,245.00</b>	<b>0.00</b>	<b>23,520.00</b>	<b>367,725.00</b>	<b>6.01</b>
	ค่าใช้จ่ายโครงการสินค้าเกษตรและบริการมูลค่าสูง ๑ ท้องถิ่น ๑ สินค้าเกษตรมูลค่าสูง	20,000.00	-	-	20,000.00	-
	ค่าใช้จ่ายโครงการขับเคลื่อนการเกษตรระดับหมู่บ้านสู่การผลิตสินค้าเกษตรมูลค่าสูง	52,520.00	-	-	52,520.00	-

ลำดับ	หน่วยงาน / รายการ	งบประมาณที่ได้รับจัดสรร	ผูกพัน	ผลเบิกจ่าย	คงเหลือ	%เบิก
	ค่าใช้จ่ายโครงการสนับสนุนการขับเคลื่อนงานด้านการเกษตรในระดับพื้นที่	204,725.00	-	22,540.00	182,185.00	11.01
	ค่าใช้จ่ายเพื่ออำนวยความสะดวกโครงการอันเนื่องมาจากพระราชดำริ	16,500.00	-	-	16,500.00	-
	ค่าใช้จ่ายโครงการส่งเสริมและพัฒนาสินค้าเกษตรชีวภาพ (สมุนไพร)	97,500.00	-	980.00	96,520.00	1.01
<b>63</b>	<b>ราชบุรี</b>	<b>385,680.00</b>	<b>0.00</b>	<b>23,942.00</b>	<b>361,738.00</b>	<b>6.21</b>
	ค่าใช้จ่ายโครงการสินค้าเกษตรและบริการมูลค่าสูง ๑ ท้องถิ่น ๑ สินค้าเกษตรมูลค่าสูง	20,000.00	-	-	20,000.00	-
	ค่าใช้จ่ายโครงการขับเคลื่อนการเกษตรระดับหมู่บ้านสู่การผลิตสินค้าเกษตรมูลค่าสูง	48,530.00	-	-	48,530.00	-
	ค่าใช้จ่ายโครงการสนับสนุนการขับเคลื่อนงานด้านการเกษตรในระดับพื้นที่	203,150.00	-	23,942.00	179,208.00	11.79
	ค่าใช้จ่ายเพื่ออำนวยความสะดวกโครงการอันเนื่องมาจากพระราชดำริ	16,500.00	-	-	16,500.00	-
	ค่าใช้จ่ายโครงการส่งเสริมและพัฒนาสินค้าเกษตรชีวภาพ (สมุนไพร)	97,500.00	-	-	97,500.00	-
<b>64</b>	<b>กาญจนบุรี</b>	<b>759,375.00</b>	<b>0.00</b>	<b>27,945.00</b>	<b>731,430.00</b>	<b>3.68</b>
	ค่าใช้จ่ายโครงการสินค้าเกษตรและบริการมูลค่าสูง ๑ ท้องถิ่น ๑ สินค้าเกษตรมูลค่าสูง	20,000.00	-	-	20,000.00	-
	ค่าใช้จ่ายโครงการขับเคลื่อนการเกษตรระดับหมู่บ้านสู่การผลิตสินค้าเกษตรมูลค่าสูง	60,500.00	-	-	60,500.00	-
	ค่าใช้จ่ายโครงการสนับสนุนการขับเคลื่อนงานด้านการเกษตรในระดับพื้นที่	207,875.00	-	11,315.00	196,560.00	5.44
	ค่าใช้จ่ายเพื่ออำนวยความสะดวกโครงการอันเนื่องมาจากพระราชดำริ	373,500.00	-	16,630.00	356,870.00	4.45
	ค่าใช้จ่ายโครงการส่งเสริมและพัฒนาสินค้าเกษตรชีวภาพ (สมุนไพร)	97,500.00	-	-	97,500.00	-
<b>65</b>	<b>สุพรรณบุรี</b>	<b>293,180.00</b>	<b>0.00</b>	<b>1,400.00</b>	<b>291,780.00</b>	<b>0.48</b>
	ค่าใช้จ่ายโครงการสินค้าเกษตรและบริการมูลค่าสูง ๑ ท้องถิ่น ๑ สินค้าเกษตรมูลค่าสูง	20,000.00	-	-	20,000.00	-
	ค่าใช้จ่ายโครงการขับเคลื่อนการเกษตรระดับหมู่บ้านสู่การผลิตสินค้าเกษตรมูลค่าสูง	48,530.00	-	-	48,530.00	-
	ค่าใช้จ่ายโครงการสนับสนุนการขับเคลื่อนงานด้านการเกษตรในระดับพื้นที่	203,150.00	-	1,400.00	201,750.00	0.69
	ค่าใช้จ่ายเพื่ออำนวยความสะดวกโครงการอันเนื่องมาจากพระราชดำริ	21,500.00	-	-	21,500.00	-
<b>66</b>	<b>นครปฐม</b>	<b>368,985.00</b>	<b>0.00</b>	<b>7,801.00</b>	<b>361,184.00</b>	<b>2.11</b>
	ค่าใช้จ่ายโครงการสินค้าเกษตรและบริการมูลค่าสูง ๑ ท้องถิ่น ๑ สินค้าเกษตรมูลค่าสูง	20,000.00	-	-	20,000.00	-
	ค่าใช้จ่ายโครงการขับเคลื่อนการเกษตรระดับหมู่บ้านสู่การผลิตสินค้าเกษตรมูลค่าสูง	36,560.00	-	2,481.00	34,079.00	6.79
	ค่าใช้จ่ายโครงการสนับสนุนการขับเคลื่อนงานด้านการเกษตรในระดับพื้นที่	198,425.00	-	4,320.00	194,105.00	2.18
	ค่าใช้จ่ายเพื่ออำนวยความสะดวกโครงการอันเนื่องมาจากพระราชดำริ	16,500.00	-	1,000.00	15,500.00	6.06
	ค่าใช้จ่ายโครงการส่งเสริมและพัฒนาสินค้าเกษตรชีวภาพ (สมุนไพร)	97,500.00	-	-	97,500.00	-
<b>67</b>	<b>สมุทรสาคร</b>	<b>234,225.00</b>	<b>0.00</b>	<b>7,935.00</b>	<b>226,290.00</b>	<b>3.39</b>

ลำดับ	หน่วยงาน / รายการ	งบประมาณที่ได้รับจัดสรร	ผูกพัน	ผลเบิกจ่าย	คงเหลือ	%เบิก
	ค่าใช้จ่ายโครงการสินค้าเกษตรและบริการมูลค่าสูง ๑ ท้องถิ่น ๑ สินค้าเกษตรมูลค่าสูง	20,000.00	-	350.00	19,650.00	1.75
	ค่าใช้จ่ายโครงการขับเคลื่อนการเกษตรระดับหมู่บ้านสู่การผลิตสินค้าเกษตรมูลค่าสูง	20,600.00	-	-	20,600.00	-
	ค่าใช้จ่ายโครงการสนับสนุนการขับเคลื่อนงานด้านการเกษตรในระดับพื้นที่	177,125.00	-	7,585.00	169,540.00	4.28
	ค่าใช้จ่ายเพื่ออำนวยความสะดวกโครงการอันเนื่องมาจากพระราชดำริ	16,500.00	-	-	16,500.00	-
<b>68</b>	<b>สมุทรสงคราม</b>	<b>234,225.00</b>	<b>0.00</b>	<b>5,160.00</b>	<b>229,065.00</b>	<b>2.20</b>
	ค่าใช้จ่ายโครงการสินค้าเกษตรและบริการมูลค่าสูง ๑ ท้องถิ่น ๑ สินค้าเกษตรมูลค่าสูง	20,000.00	-	-	20,000.00	-
	ค่าใช้จ่ายโครงการขับเคลื่อนการเกษตรระดับหมู่บ้านสู่การผลิตสินค้าเกษตรมูลค่าสูง	20,600.00	-	-	20,600.00	-
	ค่าใช้จ่ายโครงการสนับสนุนการขับเคลื่อนงานด้านการเกษตรในระดับพื้นที่	177,125.00	-	5,160.00	171,965.00	2.91
	ค่าใช้จ่ายเพื่ออำนวยความสะดวกโครงการอันเนื่องมาจากพระราชดำริ	16,500.00	-	-	16,500.00	-
<b>69</b>	<b>เพชรบุรี</b>	<b>289,050.00</b>	<b>0.00</b>	<b>14,735.00</b>	<b>274,315.00</b>	<b>5.10</b>
	ค่าใช้จ่ายโครงการสินค้าเกษตรและบริการมูลค่าสูง ๑ ท้องถิ่น ๑ สินค้าเกษตรมูลค่าสูง	20,000.00	-	-	20,000.00	-
	ค่าใช้จ่ายโครงการขับเคลื่อนการเกษตรระดับหมู่บ้านสู่การผลิตสินค้าเกษตรมูลค่าสูง	40,550.00	-	600.00	39,950.00	1.48
	ค่าใช้จ่ายโครงการสนับสนุนการขับเคลื่อนงานด้านการเกษตรในระดับพื้นที่	200,000.00	-	14,135.00	185,865.00	7.07
	ค่าใช้จ่ายเพื่ออำนวยความสะดวกโครงการอันเนื่องมาจากพระราชดำริ	28,500.00	-	-	28,500.00	-
<b>70</b>	<b>ประจวบคีรีขันธ์</b>	<b>379,550.00</b>	<b>0.00</b>	<b>7,970.00</b>	<b>371,580.00</b>	<b>2.10</b>
	ค่าใช้จ่ายโครงการสินค้าเกษตรและบริการมูลค่าสูง ๑ ท้องถิ่น ๑ สินค้าเกษตรมูลค่าสูง	20,000.00	-	-	20,000.00	-
	ค่าใช้จ่ายโครงการขับเคลื่อนการเกษตรระดับหมู่บ้านสู่การผลิตสินค้าเกษตรมูลค่าสูง	40,550.00	-	-	40,550.00	-
	ค่าใช้จ่ายโครงการสนับสนุนการขับเคลื่อนงานด้านการเกษตรในระดับพื้นที่	200,000.00	-	7,970.00	192,030.00	3.99
	ค่าใช้จ่ายเพื่ออำนวยความสะดวกโครงการอันเนื่องมาจากพระราชดำริ	21,500.00	-	-	21,500.00	-
	ค่าใช้จ่ายโครงการส่งเสริมและพัฒนาสินค้าเกษตรชีวภาพ (สมุนไพร)	97,500.00	-	-	97,500.00	-
<b>71</b>	<b>นครศรีธรรมราช</b>	<b>700,775.00</b>	<b>0.00</b>	<b>5,660.00</b>	<b>695,115.00</b>	<b>0.81</b>
	ค่าใช้จ่ายโครงการสินค้าเกษตรและบริการมูลค่าสูง ๑ ท้องถิ่น ๑ สินค้าเกษตรมูลค่าสูง	20,000.00	-	-	20,000.00	-
	ค่าใช้จ่ายโครงการขับเคลื่อนการเกษตรระดับหมู่บ้านสู่การผลิตสินค้าเกษตรมูลค่าสูง	100,400.00	-	-	100,400.00	-
	ค่าใช้จ่ายโครงการสนับสนุนการขับเคลื่อนงานด้านการเกษตรในระดับพื้นที่	254,375.00	-	5,660.00	248,715.00	2.23
	ค่าใช้จ่ายเพื่ออำนวยความสะดวกโครงการอันเนื่องมาจากพระราชดำริ	228,500.00	-	-	228,500.00	-
	ค่าใช้จ่ายโครงการส่งเสริมและพัฒนาสินค้าเกษตรชีวภาพ (สมุนไพร)	97,500.00	-	-	97,500.00	-
<b>72</b>	<b>กระบี่</b>	<b>374,550.00</b>	<b>0.00</b>	<b>11,534.00</b>	<b>363,016.00</b>	<b>3.08</b>

ลำดับ	หน่วยงาน / รายการ	งบประมาณที่ได้รับจัดสรร	ผูกพัน	ผลเบิกจ่าย	คงเหลือ	%เบิก
	ค่าใช้จ่ายโครงการสินค้าเกษตรและบริการมูลค่าสูง ๑ ท้องถิ่น ๑ สินค้าเกษตรมูลค่าสูง	20,000.00	-	-	20,000.00	-
	ค่าใช้จ่ายโครงการขับเคลื่อนการเกษตรระดับหมู่บ้านสู่การผลิตสินค้าเกษตรมูลค่าสูง	40,550.00	-	-	40,550.00	-
	ค่าใช้จ่ายโครงการสนับสนุนการขับเคลื่อนงานด้านการเกษตรในระดับพื้นที่	200,000.00	-	11,079.00	188,921.00	5.54
	ค่าใช้จ่ายเพื่ออำนวยความสะดวกโครงการอันเนื่องมาจากพระราชดำริ	16,500.00	-	-	16,500.00	-
	ค่าใช้จ่ายโครงการส่งเสริมและพัฒนาสินค้าเกษตรชีวภาพ (สมุนไพร)	97,500.00	-	455.00	97,045.00	-
<b>73</b>	<b>พังงา</b>	<b>277,050.00</b>	<b>0.00</b>	<b>6,140.00</b>	<b>270,910.00</b>	<b>2.22</b>
	ค่าใช้จ่ายโครงการสินค้าเกษตรและบริการมูลค่าสูง ๑ ท้องถิ่น ๑ สินค้าเกษตรมูลค่าสูง	20,000.00	-	-	20,000.00	-
	ค่าใช้จ่ายโครงการขับเคลื่อนการเกษตรระดับหมู่บ้านสู่การผลิตสินค้าเกษตรมูลค่าสูง	40,550.00	-	-	40,550.00	-
	ค่าใช้จ่ายโครงการสนับสนุนการขับเคลื่อนงานด้านการเกษตรในระดับพื้นที่	200,000.00	-	6,140.00	193,860.00	3.07
	ค่าใช้จ่ายเพื่ออำนวยความสะดวกโครงการอันเนื่องมาจากพระราชดำริ	16,500.00	-	-	16,500.00	-
<b>74</b>	<b>ภูเก็ต</b>	<b>234,225.00</b>	<b>0.00</b>	<b>4,295.00</b>	<b>229,930.00</b>	<b>1.83</b>
	ค่าใช้จ่ายโครงการสินค้าเกษตรและบริการมูลค่าสูง ๑ ท้องถิ่น ๑ สินค้าเกษตรมูลค่าสูง	20,000.00	-	-	20,000.00	-
	ค่าใช้จ่ายโครงการขับเคลื่อนการเกษตรระดับหมู่บ้านสู่การผลิตสินค้าเกษตรมูลค่าสูง	20,600.00	-	-	20,600.00	-
	ค่าใช้จ่ายโครงการสนับสนุนการขับเคลื่อนงานด้านการเกษตรในระดับพื้นที่	177,125.00	-	3,675.00	173,450.00	2.07
	ค่าใช้จ่ายเพื่ออำนวยความสะดวกโครงการอันเนื่องมาจากพระราชดำริ	16,500.00	-	620.00	15,880.00	3.76
<b>75</b>	<b>สุราษฎร์ธานี</b>	<b>451,515.00</b>	<b>0.00</b>	<b>29,200.00</b>	<b>422,315.00</b>	<b>6.47</b>
	ค่าใช้จ่ายโครงการสินค้าเกษตรและบริการมูลค่าสูง ๑ ท้องถิ่น ๑ สินค้าเกษตรมูลค่าสูง	20,000.00	-	-	20,000.00	-
	ค่าใช้จ่ายโครงการขับเคลื่อนการเกษตรระดับหมู่บ้านสู่การผลิตสินค้าเกษตรมูลค่าสูง	84,440.00	-	-	84,440.00	-
	ค่าใช้จ่ายโครงการสนับสนุนการขับเคลื่อนงานด้านการเกษตรในระดับพื้นที่	233,075.00	-	28,700.00	204,375.00	12.31
	ค่าใช้จ่ายเพื่ออำนวยความสะดวกโครงการอันเนื่องมาจากพระราชดำริ	16,500.00	-	-	16,500.00	-
	ค่าใช้จ่ายโครงการส่งเสริมและพัฒนาสินค้าเกษตรชีวภาพ (สมุนไพร)	97,500.00	-	500.00	97,000.00	-
<b>76</b>	<b>ระนอง</b>	<b>250,355.00</b>	<b>0.00</b>	<b>17,303.00</b>	<b>233,052.00</b>	<b>6.91</b>
	ค่าใช้จ่ายโครงการสินค้าเกษตรและบริการมูลค่าสูง ๑ ท้องถิ่น ๑ สินค้าเกษตรมูลค่าสูง	20,000.00	-	-	20,000.00	-
	ค่าใช้จ่ายโครงการขับเคลื่อนการเกษตรระดับหมู่บ้านสู่การผลิตสินค้าเกษตรมูลค่าสูง	28,580.00	-	-	28,580.00	-
	ค่าใช้จ่ายโครงการสนับสนุนการขับเคลื่อนงานด้านการเกษตรในระดับพื้นที่	180,275.00	-	13,803.00	166,472.00	7.66
	ค่าใช้จ่ายเพื่ออำนวยความสะดวกโครงการอันเนื่องมาจากพระราชดำริ	21,500.00	-	3,500.00	18,000.00	16.28
<b>77</b>	<b>ชุมพร</b>	<b>292,050.00</b>	<b>0.00</b>	<b>15,315.52</b>	<b>276,734.48</b>	<b>5.24</b>

ลำดับ	หน่วยงาน / รายการ	งบประมาณที่ได้รับจัดสรร	ผูกพัน	ผลเบิกจ่าย	คงเหลือ	%เบิก
	ค่าใช้จ่ายโครงการสินค้าเกษตรและบริการมูลค่าสูง ๑ ท้องถิ่น ๑ สินค้าเกษตรมูลค่าสูง	20,000.00	-	-	20,000.00	-
	ค่าใช้จ่ายโครงการขับเคลื่อนการเกษตรระดับหมู่บ้านสู่การผลิตสินค้าเกษตรมูลค่าสูง	40,550.00	-	-	40,550.00	-
	ค่าใช้จ่ายโครงการสนับสนุนการขับเคลื่อนงานด้านการเกษตรในระดับพื้นที่	200,000.00	-	15,315.52	184,684.48	7.66
	ค่าใช้จ่ายเพื่ออำนวยความสะดวกโครงการอันเนื่องมาจากพระราชดำริ	31,500.00	-	-	31,500.00	-
<b>78</b>	<b>สงขลา</b>	<b>1,091,520.00</b>	<b>0.00</b>	<b>46,731.58</b>	<b>1,044,788.42</b>	<b>4.28</b>
	ค่าใช้จ่ายโครงการสินค้าเกษตรและบริการมูลค่าสูง ๑ ท้องถิ่น ๑ สินค้าเกษตรมูลค่าสูง	20,000.00	-	-	20,000.00	-
	ค่าใช้จ่ายโครงการขับเคลื่อนการเกษตรระดับหมู่บ้านสู่การผลิตสินค้าเกษตรมูลค่าสูง	72,470.00	-	-	72,470.00	-
	ค่าใช้จ่ายโครงการตำบลมั่นคง มั่งคั่ง ยั่งยืน ในจังหวัดชายแดนใต้	604,700.00	-	7,128.00	597,572.00	1.18
	ค่าใช้จ่ายโครงการสนับสนุนการขับเคลื่อนงานด้านการเกษตรในระดับพื้นที่	228,350.00	-	39,103.58	189,246.42	17.12
	ค่าใช้จ่ายเพื่ออำนวยความสะดวกโครงการอันเนื่องมาจากพระราชดำริ	68,500.00	-	-	68,500.00	-
	ค่าใช้จ่ายโครงการส่งเสริมและพัฒนาสินค้าเกษตรชีวภาพ (สมุนไพร)	97,500.00	-	500.00	97,000.00	-
<b>79</b>	<b>สตูล</b>	<b>368,985.00</b>	<b>0.00</b>	<b>14,480.00</b>	<b>354,505.00</b>	<b>3.92</b>
	ค่าใช้จ่ายโครงการสินค้าเกษตรและบริการมูลค่าสูง ๑ ท้องถิ่น ๑ สินค้าเกษตรมูลค่าสูง	20,000.00	-	-	20,000.00	-
	ค่าใช้จ่ายโครงการขับเคลื่อนการเกษตรระดับหมู่บ้านสู่การผลิตสินค้าเกษตรมูลค่าสูง	36,560.00	-	-	36,560.00	-
	ค่าใช้จ่ายโครงการสนับสนุนการขับเคลื่อนงานด้านการเกษตรในระดับพื้นที่	198,425.00	-	13,980.00	184,445.00	7.05
	ค่าใช้จ่ายเพื่ออำนวยความสะดวกโครงการอันเนื่องมาจากพระราชดำริ	16,500.00	-	-	16,500.00	-
	ค่าใช้จ่ายโครงการส่งเสริมและพัฒนาสินค้าเกษตรชีวภาพ (สมุนไพร)	97,500.00	-	500.00	97,000.00	-
<b>80</b>	<b>ตรัง</b>	<b>390,680.00</b>	<b>0.00</b>	<b>13,250.00</b>	<b>377,430.00</b>	<b>3.39</b>
	ค่าใช้จ่ายโครงการสินค้าเกษตรและบริการมูลค่าสูง ๑ ท้องถิ่น ๑ สินค้าเกษตรมูลค่าสูง	20,000.00	-	-	20,000.00	-
	ค่าใช้จ่ายโครงการขับเคลื่อนการเกษตรระดับหมู่บ้านสู่การผลิตสินค้าเกษตรมูลค่าสูง	48,530.00	-	-	48,530.00	-
	ค่าใช้จ่ายโครงการสนับสนุนการขับเคลื่อนงานด้านการเกษตรในระดับพื้นที่	203,150.00	-	13,250.00	189,900.00	6.52
	ค่าใช้จ่ายเพื่ออำนวยความสะดวกโครงการอันเนื่องมาจากพระราชดำริ	21,500.00	-	-	21,500.00	-
	ค่าใช้จ่ายโครงการส่งเสริมและพัฒนาสินค้าเกษตรชีวภาพ (สมุนไพร)	97,500.00	-	-	97,500.00	-
<b>81</b>	<b>พัทลุง</b>	<b>443,245.00</b>	<b>0.00</b>	<b>19,833.00</b>	<b>423,412.00</b>	<b>4.47</b>
	ค่าใช้จ่ายโครงการสินค้าเกษตรและบริการมูลค่าสูง ๑ ท้องถิ่น ๑ สินค้าเกษตรมูลค่าสูง	20,000.00	-	-	20,000.00	-
	ค่าใช้จ่ายโครงการขับเคลื่อนการเกษตรระดับหมู่บ้านสู่การผลิตสินค้าเกษตรมูลค่าสูง	52,520.00	-	-	52,520.00	-
	ค่าใช้จ่ายโครงการสนับสนุนการขับเคลื่อนงานด้านการเกษตรในระดับพื้นที่	204,725.00	-	19,308.00	185,417.00	9.43



ลำดับ	หน่วยงาน / รายการ	งบประมาณที่ได้รับจัดสรร	ผูกพัน	ผลเบิกจ่าย	คงเหลือ	%เบิก
	ค่าใช้จ่ายเพื่ออำนวยความสะดวกโครงการอันเนื่องมาจากพระราชดำริ	68,500.00	-	-	68,500.00	-
	ค่าใช้จ่ายโครงการส่งเสริมและพัฒนาสินค้าเกษตรชีวภาพ (สมุนไพร)	97,500.00	-	525.00	96,975.00	-
<b>82</b>	<b>ปัตตานี</b>	<b>1,904,260.00</b>	<b>18,000.00</b>	<b>40,644.28</b>	<b>1,845,615.72</b>	<b>2.13</b>
	ค่าใช้จ่ายโครงการสินค้าเกษตรและบริการมูลค่าสูง ๑ ห้องถิ่น ๑ สินค้าเกษตรมูลค่าสูง	20,000.00	-	-	20,000.00	-
	ค่าใช้จ่ายโครงการขับเคลื่อนการเกษตรระดับหมู่บ้านสู่การผลิตสินค้าเกษตรมูลค่าสูง	56,510.00	-	-	56,510.00	-
	ค่าใช้จ่ายโครงการตำบลมั่นคง มั่งคั่ง ยั่งยืน ในจังหวัดชายแดนใต้	1,597,950.00	-	36,150.00	1,561,800.00	2.26
	ค่าใช้จ่ายโครงการสนับสนุนการขับเคลื่อนงานด้านการเกษตรในระดับพื้นที่	206,300.00	18,000.00	4,494.28	183,805.72	2.18
	ค่าใช้จ่ายเพื่ออำนวยความสะดวกโครงการอันเนื่องมาจากพระราชดำริ	23,500.00	-	-	23,500.00	-
<b>83</b>	<b>ยะลา</b>	<b>1,113,260.00</b>	<b>0.00</b>	<b>38,045.05</b>	<b>1,075,214.95</b>	<b>3.42</b>
	ค่าใช้จ่ายโครงการสินค้าเกษตรและบริการมูลค่าสูง ๑ ห้องถิ่น ๑ สินค้าเกษตรมูลค่าสูง	20,000.00	-	-	20,000.00	-
	ค่าใช้จ่ายโครงการขับเคลื่อนการเกษตรระดับหมู่บ้านสู่การผลิตสินค้าเกษตรมูลค่าสูง	40,550.00	-	-	40,550.00	-
	ค่าใช้จ่ายโครงการตำบลมั่นคง มั่งคั่ง ยั่งยืน ในจังหวัดชายแดนใต้	834,210.00	-	25,345.00	808,865.00	3.04
	ค่าใช้จ่ายโครงการสนับสนุนการขับเคลื่อนงานด้านการเกษตรในระดับพื้นที่	200,000.00	-	12,700.05	187,299.95	6.35
	ค่าใช้จ่ายเพื่ออำนวยความสะดวกโครงการอันเนื่องมาจากพระราชดำริ	18,500.00	-	-	18,500.00	-
<b>84</b>	<b>นราธิวาส</b>	<b>1,766,685.00</b>	<b>0.00</b>	<b>53,657.85</b>	<b>1,713,027.15</b>	<b>3.04</b>
	ค่าใช้จ่ายโครงการสินค้าเกษตรและบริการมูลค่าสูง ๑ ห้องถิ่น ๑ สินค้าเกษตรมูลค่าสูง	20,000.00	-	-	20,000.00	-
	ค่าใช้จ่ายโครงการขับเคลื่อนการเกษตรระดับหมู่บ้านสู่การผลิตสินค้าเกษตรมูลค่าสูง	60,500.00	-	-	60,500.00	-
	ค่าใช้จ่ายโครงการตำบลมั่นคง มั่งคั่ง ยั่งยืน ในจังหวัดชายแดนใต้	1,104,810.00	-	29,020.00	1,075,790.00	2.63
	ค่าใช้จ่ายโครงการสนับสนุนการขับเคลื่อนงานด้านการเกษตรในระดับพื้นที่	207,875.00	-	24,112.85	183,762.15	11.60
	ค่าใช้จ่ายเพื่ออำนวยความสะดวกโครงการอันเนื่องมาจากพระราชดำริ	373,500.00	-	525.00	372,975.00	0.14
<b>85</b>	<b>บึงกาฬ</b>	<b>282,050.00</b>	<b>0.00</b>	<b>3,815.00</b>	<b>278,235.00</b>	<b>1.35</b>
	ค่าใช้จ่ายโครงการสินค้าเกษตรและบริการมูลค่าสูง ๑ ห้องถิ่น ๑ สินค้าเกษตรมูลค่าสูง	20,000.00	-	-	20,000.00	-
	ค่าใช้จ่ายโครงการขับเคลื่อนการเกษตรระดับหมู่บ้านสู่การผลิตสินค้าเกษตรมูลค่าสูง	40,550.00	-	-	40,550.00	-
	ค่าใช้จ่ายโครงการสนับสนุนการขับเคลื่อนงานด้านการเกษตรในระดับพื้นที่	200,000.00	-	3,815.00	196,185.00	1.91
	ค่าใช้จ่ายเพื่ออำนวยความสะดวกโครงการอันเนื่องมาจากพระราชดำริ	21,500.00	-	-	21,500.00	-

รายละเอียดเงินโอนเบิกแทน ประจำปีงบประมาณ พ.ศ. 2568

ตั้งแต่วันที่ 1 ตุลาคม 2567 - 30 พฤศจิกายน 2567

ลำดับที่	หน่วยงานรับโอน	ปีงบประมาณ	งบรายจ่าย	รายการ	เงินโอนเบิกแทน	โอนคืน	โอนเบิกแทนสุทธิ	ผูกพัน	เบิกจ่าย	คงเหลือ	% เบิก
รวม					86,000.00	-	86,000.00	-	-	86,000.00	-
1	กรมส่งเสริมการเกษตร	2568	งบดำเนินงาน	ค่าใช้จ่ายในการสนับสนุนวิทยุกระจายเสียงเพื่อการเกษตร	86,000.00		86,000.00			86,000.00	-

รายละเอียดเงินรับเบิกแทน ประจำปีงบประมาณ พ.ศ. 2568

ตั้งแต่วันที่ 1 ตุลาคม 2567 - 30 พฤศจิกายน 2567

ลำดับที่	หน่วยงานเจ้าของงบประมาณ	งบรายจ่าย	รายการ	เงินรับเบิกแทน	โอนกลับ	รับเบิกแทนสุทธิ	ผูกพัน	เบิกจ่าย	คงเหลือ	% เบิกจ่าย
รวม				7,979,480.00	-	7,979,480.00	48,000.00	2,829,570.00	5,101,910.00	35.46
1	สำนักเลขาธิการนายกรัฐมนตรี	งบบุคลากร	เงินเดือนและเงินประจำตำแหน่งของข้าราชการการเมือง	1,028,580.00		1,028,580.00		685,720.00	342,860.00	66.67
2	สำนักงานมาตรฐานสินค้าเกษตรและอาหารแห่งชาติ	งบดำเนินงาน	ฝึกอบรมประจำปี 2568	8,000.00		8,000.00			8,000.00	-
3	สำนักงานมาตรฐานสินค้าเกษตรและอาหารแห่งชาติ	งบดำเนินงาน	โครงการ Q	2,774,900.00		2,774,900.00	15,000.00		2,759,900.00	-
4	สำนักงานเศรษฐกิจการเกษตร	งบดำเนินงาน	ฝึกอบรมประจำปี 2568	240,000.00		240,000.00			240,000.00	-
5	กรมตรวจบัญชีสหกรณ์	งบดำเนินงาน	ฝึกอบรมประจำปี 2568	408,000.00		408,000.00			408,000.00	-
6	กรมการข้าว	งบดำเนินงาน	ฝึกอบรมประจำปี 2568	184,000.00		184,000.00			184,000.00	-
7	กรมฝนหลวงและการบินเกษตร	งบดำเนินงาน	จัดงานวันพระบิดา	2,280,000.00		2,280,000.00	33,000.00	2,143,850.00	103,150.00	94.03
8	กรมฝนหลวงและการบินเกษตร	งบดำเนินงาน	ฝึกอบรมประจำปี 2568	160,000.00		160,000.00			160,000.00	-
9	กรมวิชาการเกษตร	งบดำเนินงาน	ฝึกอบรมประจำปี 2568	488,000.00		488,000.00			488,000.00	-
10	กรมหม่อนไหม	งบดำเนินงาน	ฝึกอบรมประจำปี 2568	48,000.00		48,000.00			48,000.00	-
11	กรมพัฒนาที่ดิน	งบดำเนินงาน	ฝึกอบรมประจำปี 2568	328,000.00		328,000.00			328,000.00	-
12	สำนักงานการปฏิรูปที่ดินเพื่อเกษตรกรรม	งบดำเนินงาน	ฝึกอบรมประจำปี 2568	32,000.00		32,000.00			32,000.00	-

สรุปเงินไว้เบิกเหลือปี สำนักงานปลัดกระทรวงเกษตรและสหกรณ์

ณ วันที่ 30 พฤศจิกายน 2567

สรุปเงินไว้เบิกเหลือปี 2567

งบรายจ่าย	มีหนี้ (ผ่าน PO)			เบิกจ่าย	เสมือนมีหนี้				เบิกจ่าย	รวม				%เบิกจ่าย
	อนุมัติ	เบิกจ่าย	คงเหลือ		อนุมัติ	ผูกพัน	เบิกจ่าย	คงเหลือ		อนุมัติ	ผูกพัน	เบิกจ่าย	คงเหลือ	
งบบุคลากร	-	-	-	-	-	-	-	-	-	-	-	-	-	-
งบดำเนินงาน	5,131,356.18	4,563,669.34	567,686.84	88.94	-	-	-	-	-	5,131,356.18	-	4,563,669.34	567,686.84	88.94
งบลงทุน	21,561,551.50	594,451.50	20,967,100.00	2.76	-	-	-	-	-	21,561,551.50	-	594,451.50	20,967,100.00	2.76
งบเงินอุดหนุน	-	-	-	-	148,375.00	-	16,333.33	132,041.67	11.01	148,375.00	-	16,333.33	132,041.67	11.01
งบรายจ่ายอื่น	964,130.84	964,130.84	-	100.00	-	-	-	-	-	964,130.84	-	964,130.84	-	100.00
งบกลาง	619,947.08	614,947.08	5,000.00	99.19	7,720,826.57	-	-	7,720,826.57	-	8,340,773.65	-	614,947.08	7,725,826.57	7.37
รวม	28,276,985.60	6,737,198.76	21,539,786.84	23.83	7,869,201.57	-	16,333.33	7,852,868.24	0.21	36,146,187.17	-	6,753,532.09	29,392,655.08	18.68

## รายละเอียดเงินกันไว้เบิกเหลือในปี

ผลเบิกจ่ายเงินกันไว้เบิกเหลือในปี ณ วันที่ 30 พฤศจิกายน 2567

ลำดับที่	งบรายจ่าย	รายการ	สัญญาเลขที่/ วันครบกำหนด/ คู่สัญญา	จำนวนเงินกัน	เบิกจ่าย	คงเหลือ	% เบิก	คำชี้แจงของหน่วยงาน ณ 30 พฤศจิกายน 2567
<b>สำนักตรวจสอบภายใน</b>								
1	งบดำเนินงาน	- จ้างเหมาบริการถ่ายเอกสาร ด้วยวิธี ประกวดราคาอิเล็กทรอนิกส์ (e-bidding) (เงินกันปี 2567 เลขที่เอกสารเงินกัน 5100022285)	กค07/2567 ครบกำหนด 15 ก.ค. 67 บริษัท ไตรเทพพาณิชย์ จำกัด	727.44	-	727.44	-	เหลือจากการเบิกแล้ว ไม่ยกเลิก
<b>สำนักพัฒนาระบบบริหาร</b>								
2	งบดำเนินงาน	- บริการติดตั้งหรือซ่อมบำรุงหรือซ่อมแซม เครื่องปรับอากาศ ด้วยวิธีเฉพาะเจาะจง (เงินกันปี 2567 เลขที่เอกสารเงินกัน 4100453595)	2/2567 ครบกำหนด 19 ก.ค. 67 หจก.พีทีเอ1976 ซัพพลายแอนด์ เซอร์วิส	9,202.00		9,202.00	-	po ซ้ำ
3	งบดำเนินงาน	- จ้างซ่อมแซมและปรับปรุงห้องสำนักงาน ของสำนักพัฒนาระบบบริหาร ด้วยวิธี เฉพาะเจาะจง (เงินกันปี 2567 เลขที่ เอกสารเงินกัน 4100526520)	ช.5/2567 ครบกำหนด 26 ต.ค. 67 บริษัท พี เค ดีไซน์ 1972 จำกัด	81,855.00	81,855.00	-	100.00	
4	งบดำเนินงาน	- จ้างเหมาบริการถ่ายเอกสาร ด้วยวิธี เฉพาะเจาะจง (เงินกันปี 2567 เลขที่ เอกสารเงินกัน 5100022286)	กค07/2567 ครบกำหนด 15 ก.ค. 67 บริษัท ไตรเทพพาณิชย์ จำกัด	366.80		366.80	-	เหลือจากการเบิกแล้ว ไม่ยกเลิก
<b>กองกลาง</b>								
5	งบดำเนินงาน	- เช่าโทรศัพท์เคลื่อนที่มือถือ จำนวน 6 เครื่อง ตั้งแต่เดือน เม.ย.- ก.ย.67 ด้วยวิธี เฉพาะเจาะจง (เงินกันปี 2567 เลขที่ เอกสารเงินกัน 4100439059)	03/2567 ครบกำหนด 30 ก.ย. 67 บริษัท ดีทูยู สยาม จำกัด	21,032.00	21,032.00	-	100.00	

ลำดับที่	งบรายจ่าย	รายการ	สัญญาเลขที่/ วันครบกำหนด/ คู่สัญญา	จำนวนเงินกัน	เบิกจ่าย	คงเหลือ	% เบิก	คำชี้แจงของหน่วยงาน ณ 30 พฤศจิกายน 2567
6	งบดำเนินงาน	- เช่าโทรศัพท์เคลื่อนที่มือถือ จำนวน1 เครื่อง ตั้งแต่เดือน ส.ค.- ก.ย.67 ด้วยวิธี เฉพาะเจาะจง (เงินกันปี 2567 เลขที่ เอกสารเงินกัน 4100497183)	05/2567 ครบกำหนด 30 ก.ย.67 บริษัท ดีทูยู สยาม จำกัด	3,000.00	3,000.00	-	100.00	
7	งบดำเนินงาน	- จ้างบำรุงรักษาระบบสารบรรณ อิเล็กทรอนิกส์ สำนักงานปลัดกระทรวง เกษตรและสหกรณ์ประจำปีงบประมาณ พ.ศ. 2567 ตั้งแต่เดือน เม.ย. - ก.ย.67 ด้วย วิธีเฉพาะเจาะจง (เงินกันปี 2567 เลขที่ เอกสารเงินกัน 4100497244)	กค01/2567 ครบกำหนด 30 ก.ย. 66 บริษัท ซีดีจี ซีเอสเต็มส์ จำกัด	125,000.00	125,000.00	-	100.00	
8	งบลงทุน	- เครื่องปรับอากาศชนิดแขวนใต้ฝ้า Inverter ขนาดไม่น้อยกว่า 24,000 บีทียู พร้อมอุปกรณ์และติดตั้ง (เงินกันปี 2567 เลขที่เอกสารเงินกัน 4100526037)	14/2567 ครบกำหนด 10 ต.ค. 67 บริษัท ไอซ์พพลาย จำกัด	52,455.68	52,455.68	-	100.00	
9	งบลงทุน	- เครื่องปรับอากาศชนิดแขวนใต้ฝ้า Inverter ขนาดไม่น้อยกว่า 36,000 บีทียู พร้อมอุปกรณ์และติดตั้ง จำนวน 2 เครื่อง ด้วยวิธีเฉพาะเจาะจง (เงินกันปี 2567 เลขที่เอกสารเงินกัน 4100526090)	ช15/2567 ครบกำหนด 11 ต.ค. 67 บริษัท ไอซ์พพลาย จำกัด	119,504.02	119,504.02	-	100.00	
10	งบลงทุน	- เครื่องปรับอากาศชนิดแขวนใต้ฝ้า Inverter ขนาดไม่น้อยกว่า 24,000 บีทียู พร้อมอุปกรณ์และติดตั้ง จำนวน 1 เครื่อง ด้วยวิธีเฉพาะเจาะจง (เงินกันปี 2567 เลขที่เอกสารเงินกัน 4100526090)	ช15/2567 ครบกำหนด 11 ต.ค. 67 บริษัท ไอซ์พพลาย จำกัด	47,052.18	47,052.18	-	100.00	
11	งบลงทุน	- ตู้เก็บเอกสารทรงสูง ด้วยวิธีเฉพาะเจาะจง (เงินกันปี 2567 เลขที่เอกสารเงินกัน 4100526090)	ช15/2567 ครบกำหนด 11 ต.ค. 67 บริษัท ไอซ์พพลาย จำกัด	4,526.10	4,526.10	-	100.00	

ลำดับที่	งบรายจ่าย	รายการ	สัญญาเลขที่/ วันครบกำหนด/ คู่สัญญา	จำนวนเงินกัน	เบิกจ่าย	คงเหลือ	% เบิก	คำชี้แจงของหน่วยงาน ณ 30 พฤศจิกายน 2567
12	งบลงทุน	- ตู้อัดเอกสารทรงเตี้ย ด้วยวิธีเฉพาะเจาะจง (เงินกันปี 2567 เลขที่เอกสารเงินกัน 4100526090)	ช15/2567 ครบกำหนด 11 ต.ค. 67 บริษัท ไอซ์พหลาย จำกัด	2,713.52	2,713.52	-	100.00	
13	งบดำเนินงาน	- จ้างเหมาบริการถ่ายเอกสาร ด้วยวิธีเฉพาะเจาะจง (เงินกันปี 2567 เลขที่เอกสารเงินกัน 5100022287)	กค07/2567 ครบกำหนด 15 ก.ค. 67 บริษัท ไตรเทพพาณิชย์ จำกัด	7,824.32		7,824.32	-	เหลือจากการเบิกแล้ว ไม่ยกเลิก
14	งบดำเนินงาน	- จ้างเหมาบริการถ่ายเอกสาร เดือน ก.ย.67 ด้วยวิธีเฉพาะเจาะจง (เงินกันปี 2567 เลขที่เอกสารเงินกัน 5100032303)	กค12/2567 ครบกำหนด 15 ต.ค. 67 บริษัท ไตรเทพพาณิชย์ จำกัด	7,000.00	7,000.00	-	100.00	
15	งบกลาง	- วัสดุสำนักงาน จำนวน 20 รายการ ด้วยวิธีเฉพาะเจาะจง (เงินกันปี 2567 เลขที่เอกสารเงินกัน 4100526437)	ช16/2567 ครบกำหนด 7 ต.ค. 67 บริษัท แอดวานซ์ ออนไลน์ จำกัด	111,220.08	111,220.08	-	100.00	
<b>กองการเจ้าหน้าที่</b>								
16	งบดำเนินงาน	- จ้างเหมาบริการถ่ายเอกสาร (เงินกันปี 2567 เลขที่เอกสารเงินกัน 5100029409)	กค12/2567 ครบกำหนด 15 ต.ค. 67 บริษัท ไตรเทพพาณิชย์ จำกัด	9,838.64	5,804.40	4,034.24	59.00	
<b>กองคลัง</b>								
17	งบดำเนินงาน	- เช่าใช้สัญญาณอินเทอร์เน็ต เดือน ก.ย.67 ด้วยวิธีเฉพาะเจาะจง (เงินกันปี 2567 เลขที่เอกสารเงินกัน 4100370657)	05/2567 ครบกำหนด 5 ต.ค. 67 บริษัท ทริปปิเลท อินเทอร์เน็ต จำกัด	1,400.00	1,400.00	-	100.00	
18	งบดำเนินงาน	- จ้างเหมาบริการรักษาความปลอดภัย เดือน ก.ย.67 ด้วยวิธีเฉพาะเจาะจง (เงินกันปี 2567 เลขที่เอกสารเงินกัน 4100370738)	กค05/2567 ครบกำหนด 30 ก.ย. 67 องค์การสงเคราะห์ทหารผ่านศึกในพระบรมราชูปถัมภ์	440,500.00	440,500.00	-	100.00	

ลำดับที่	งบรายจ่าย	รายการ	สัญญาเลขที่/ วันครบกำหนด/ คู่สัญญา	จำนวนเงินกัน	เบิกจ่าย	คงเหลือ	% เบิก	ค่าจ้างของหน่วยงาน ณ 30 พฤศจิกายน 2567
19	งบดำเนินงาน	- จ้างเหมาบริการกำจัดปลวก เดือน ก.ย.67 ด้วยวิธีเฉพาะเจาะจง (เงินกันปี 2567 เลขที่เอกสารเงินกัน 4100370749)	04/2567 ครบกำหนด 5 ต.ค. 67 บริษัท พีที เพสท์ คอนโทรล จำกัด	7,500.00	7,500.00	-	100.00	
20	งบดำเนินงาน	- จ้างเหมาบริการดูแลล้างวงจรปิด เดือน ก.ย.67 ด้วยวิธีเฉพาะเจาะจง (เงินกันปี 2567 เลขที่เอกสารเงินกัน 4100370887)	08/2567 ครบกำหนด 5 ต.ค. 67 ห้างหุ้นส่วนจำกัด โอ.เค.อิเล็กทรอนิกส์ เซลส์แอนด์เซอร์วิส	16,050.00	16,050.00	-	100.00	
21	งบดำเนินงาน	- จ้างเหมาบริการดูแล ลิฟต์ THYMAN เดือน ก.ย.67 ด้วยวิธีเฉพาะเจาะจง (เงินกันปี 2567 เลขที่เอกสารเงินกัน 4100370895)	01/2567 ครบกำหนด 5 ต.ค. 67 บริษัท ทีแอล เอ็นจิเนียริ่ง แอนด์ เซอร์วิส จำกัด	2,496.74	2,496.74	-	100.00	
22	งบดำเนินงาน	- จ้างเหมาบริการดูแล ลิฟต์ HITASHI เดือน ก.ย.67 ด้วยวิธีเฉพาะเจาะจง (เงินกันปี 2567 เลขที่เอกสารเงินกัน 4100370921)	7/2567 ครบกำหนด 5 ต.ค. 67 บริษัท ฮิตาชิ เอลลิเวเตอร์ (ประเทศไทย) จำกัด	5,000.00	5,000.00	-	100.00	
23	งบดำเนินงาน	- จ้างเหมาบริการดูแล ลิฟต์ FUJI เดือน ก.ย.67 ด้วยวิธีเฉพาะเจาะจง (เงินกันปี 2567 เลขที่เอกสารเงินกัน 4100370956)	03/2567 ครบกำหนด 5 ต.ค. 67 บริษัท ทีแอล เอ็นจิเนียริ่ง แอนด์ เซอร์วิส จำกัด	8,738.37	8,738.37	-	100.00	
24	งบดำเนินงาน	- จ้างเหมาทำความสะอาดอาคาร ด้วยวิธีประกวดราคาอิเล็กทรอนิกส์ (e-bidding) (เงินกันปี 2567 เลขที่เอกสารเงินกัน 4100371000)	กค04/2567 ครบกำหนด 30 ก.ย. 67 บริษัท ยักษ์ใหญ่ อินเตอร์เนชั่นแนล จำกัด	299,976.00	299,976.00	-	100.00	
25	งบดำเนินงาน	- จ้างเหมาบริการดูแล ลิฟต์ OTIS เดือน ก.ย.67 ด้วยวิธีเฉพาะเจาะจง (เงินกันปี 2567 เลขที่เอกสารเงินกัน 4100371005)	02/2567 ครบกำหนด 5 ต.ค. 67 บริษัท ทีแอล เอ็นจิเนียริ่ง แอนด์ เซอร์วิส จำกัด	4,369.24	4,369.24	-	100.00	



ลำดับที่	งบรายจ่าย	รายการ	สัญญาเลขที่/ วันครบกำหนด/ คู่สัญญา	จำนวนเงินกัน	เบิกจ่าย	คงเหลือ	% เบิก	ค่าจ้างของหน่วยงาน ณ 30 พฤศจิกายน 2567
26	งบดำเนินงาน	- จ้างเหมาบริการดูแลระบบไฟฟ้า เดือน ก.ย.67 ด้วยวิธีประกวดราคาอิเล็กทรอนิกส์ (e-bidding) (เงินกันปี 2567 เลขที่เอกสารเงินกัน 4100371020)	กค01/2567 ครบกำหนด 5 ต.ค. 67 บริษัท ซุปเปอร์เพาเวอร์คูส จำกัด	57,400.00	57,400.00	-	100.00	
27	งบดำเนินงาน	- จ้างเหมาบริการดูแล ลิฟต์ MITSUBISHI เดือน ก.ย.67 ด้วยวิธีเฉพาะเจาะจง (เงินกันปี 2567 เลขที่เอกสารเงินกัน	06/2567 ครบกำหนด 5 ต.ค. 67 บริษัท มิตซูบิชิ เอลเลเวเตอร์ ประเทศไทย จำกัด	2,675.00	2,675.00	-	100.00	
28	งบดำเนินงาน	- จ้างซ่อมลิฟต์อาคาร 1 ด้วยวิธีเฉพาะเจาะจง (เงินกันปี 2567 เลขที่เอกสารเงินกัน 4100509627)	66/2567 ครบกำหนด 12 ต.ค. 67 บริษัท ทีแอล เอ็นจิเนียริง แอนด์ เซอร์วิส จำกัด	240,750.00	240,750.00	-	100.00	
29	งบดำเนินงาน	- จ้างซ่อมลิฟต์อาคาร 3 ด้วยวิธีเฉพาะเจาะจง (เงินกันปี 2567 เลขที่เอกสารเงินกัน 4100509696)	65/2567 ครบกำหนด 12 ต.ค. 67 บริษัท ทีแอล เอ็นจิเนียริง แอนด์ เซอร์วิส จำกัด	280,554.00	280,554.00	-	100.00	
30	งบดำเนินงาน	- จ้างซ่อมลิฟต์อาคาร 4 ด้วยวิธีเฉพาะเจาะจง (เงินกันปี 2567 เลขที่เอกสารเงินกัน 4100519695)	70/2567 ครบกำหนด 19 ต.ค. 67 บริษัท ฮิตาชิ เอลลิเวเตอร์ (ประเทศไทย) จำกัด	188,106.00		188,106.00	-	
31	งบดำเนินงาน	- จ้างเหมาบริการถ่ายเอกสารพร้อมพนักงานฯ ด้วยวิธีเฉพาะเจาะจง (เงินกันปี 2567 เลขที่เอกสารเงินกัน 5100029411)	กค12/2567 ครบกำหนด 15 ต.ค. 67 บริษัท ไตรเทพพาณิชย์ จำกัด	2,258.48	2,258.48	-	100.00	
32	งบดำเนินงาน	- จ้างเหมาดูแล ล้างแอร์ เดือน ก.ย.67 ด้วยวิธีประกวดราคาอิเล็กทรอนิกส์ (e-bidding) (เงินกันปี 2567 เลขที่เอกสารเงินกัน 5100029501)	กค02/2567 ครบกำหนด 5 ต.ค. 67 ห้างหุ้นส่วนจำกัด เอดี คูส แอร์	39,600.00	39,600.00	-	100.00	
	<b>สำนักงานเกษตรต่างประเทศ</b>							

ลำดับที่	งบรายจ่าย	รายการ	สัญญาเลขที่/ วันครบกำหนด/ คู่สัญญา	จำนวนเงินกัน	เบิกจ่าย	คงเหลือ	% เบิก	ค่าจ้างของหน่วยงาน ณ 30 พฤศจิกายน 2567
33	งบดำเนินงาน	- จ้างเหมาบริการถ่ายเอกสาร ด้วยวิธีเฉพาะเจาะจง (เงินกันปี 2567 เลขที่เอกสารเงินกัน 5100022305)	กค07/2567 ครบกำหนด 15 ก.ค. 67 บริษัท ไตรเทพพาณิชย์ จำกัด	0.56	-	0.56	-	เหลือจากการเบิกแล้ว ไม่ยกเลิก
34	งบดำเนินงาน	- ค่าถ่ายเอกสาร ประจำเดือน ก.ค. - ก.ย. 67 ด้วยวิธีเฉพาะเจาะจง (เงินกันปี 2567 เลขที่เอกสารเงินกัน 5100029412)	กค12/2567 ครบกำหนด 15 ต.ค. 67 บริษัท ไตรเทพพาณิชย์ จำกัด	1,043.28	1,043.28	-	100.00	
<b>กองเกษตรสารนิเทศ</b>								
35	งบดำเนินงาน	- จ้างโครงการจัดจ้างบริการชาวสำคัญของ กษ ผ่านระบบออนไลน์ ปีงบประมาณ พ.ศ. 2567 เดือน ก.ย.67 ด้วยวิธีเฉพาะเจาะจง (เงินกันปี 2567 เลขที่เอกสารเงินกัน 4100376186)	บสข.11/2567 ครบกำหนด 7 ต.ค. 67 บริษัท ดาต้าเซ็ท จำกัด	33,330.50	33,330.50	-	100.00	
36	งบดำเนินงาน	- จ้างโครงการจัดจ้างบริการชาวสำคัญของ กษ ผ่านระบบออนไลน์ ปีงบประมาณ พ.ศ. 2567 เดือน ก.ย.67 ด้วยวิธีเฉพาะเจาะจง (เงินกันปี 2567 เลขที่เอกสารเงินกัน 4100418369)	กษ0205/1389 ครบกำหนด 30 ก.ย. 67 กรมประชาสัมพันธ์	25,000.00	25,000.00	-	100.00	
37	งบดำเนินงาน	- จ้างเหมาบริการถ่ายเอกสาร ด้วยวิธีเฉพาะเจาะจง (เงินกันปี 2567 เลขที่เอกสารเงินกัน 5100022308)	กค07/2567 ครบกำหนด 15 ต.ค. 67 บริษัท ไตรเทพพาณิชย์ จำกัด	7.28		7.28	-	เหลือจากการเบิกของ เดือน ก.ย.67
38	งบดำเนินงาน	- ซื้อหนังสือพิมพ์ ด้วยวิธีเฉพาะเจาะจง (เงินกันปี 2567 เลขที่เอกสารเงินกัน 5100022971)	บสข.1/2567 ครบกำหนด 30 ก.ย. 67 ร้าน ทวีพาณิชย์ โดย นายณรงค์รักรักษ์ สุทธิรัมย์	1,260.00		1,260.00	-	เหลือจากการเบิกของ เดือน ก.ย.67

ลำดับที่	งบรายจ่าย	รายการ	สัญญาเลขที่/ วันครบกำหนด/ คู่สัญญา	จำนวนเงินกัน	เบิกจ่าย	คงเหลือ	% เบิก	ค่าจ้างของหน่วยงาน ณ 30 พฤศจิกายน 2567
39	งบดำเนินงาน	- ซืื่อน้ำดื่ม ด้วยวิธีเฉพาะเจาะจง (เงินกันปี 2567 เลขที่เอกสารเงินกัน 5100023084)	บสข2/2567 ครบกำหนด 30 ก.ย.67 หจก.ไทยเซ็นทรัลน้ำดื่ม	1,683.00		1,683.00	-	เหลือจากการเบิกของ เดือน ก.ย.67
40	งบดำเนินงาน	- จ้างเหมาบริการถ่ายเอกสาร ด้วยวิธี เฉพาะเจาะจง (เงินกันปี 2567 เลขที่ เอกสารเงินกัน 5100029413)	กค12/2567 ครบกำหนด 15 ต.ค. 67 บริษัท ไตรเทพพาณิชย์ จำกัด	1,986.88		1,986.88	-	เหลือจากการเบิกของ เดือน ก.ย.67
<b>สำนักตรวจราชการ</b>								
41	งบดำเนินงาน	- จ้างเหมาบริการถ่ายเอกสารพร้อม พนักงานประจำเครื่องฯ เดือน ก.ย.67 ด้วย วิธีเฉพาะเจาะจง (เงินกันปี 2567 เลขที่ เอกสารเงินกัน 5100029414)	กค12/2567 ครบกำหนด 15 ต.ค. 67 บริษัท ไตรเทพพาณิชย์ จำกัด	2,432.64	1,610.56	822.08	66.21	
<b>กองนโยบายเทคโนโลยีเพื่อการเกษตรและเกษตรกรรมยั่งยืน</b>								
42	งบรายจ่ายอื่น	- ซื้อมือถือคอมพิวเตอร์และวัสดุสำนักงาน สำหรับโครงการพัฒนาเกษตรกรรมยั่งยืน เพื่อปรับตัวฯ (เงินกันปี 2567 เลขที่เอกสาร เงินกัน 4100529209)	46/2567 ครบกำหนด 5 ต.ค. 67 บริษัท สยามวิริยะกิจ จำกัด	312,880.84	312,880.84	-	100.00	
43	งบดำเนินงาน	- จ้างเหมาบริการถ่ายเอกสาร ด้วยวิธี เฉพาะเจาะจง (เงินกันปี 2567 เลขที่ เอกสารเงินกัน 5100022311)	กค07/2567 ครบกำหนด 15 ก.ค. 67 บริษัท ไตรเทพพาณิชย์ จำกัด	9,585.52		9,585.52	-	เหลือจากการเบิกแล้ว ไม่ยกเลิก
<b>สำนักกฎหมาย</b>								
44	งบลงทุน	- ค่าจัดซื้อครุภัณฑ์สำนักงาน (เก้าอี้ สำนักงาน) ด้วยวิธีเฉพาะเจาะจง (เงินกันปี 2567 เลขที่เอกสารเงินกัน 4100525886)	05/2567 ครบกำหนด 18 ต.ค. 67 หจก วิภาวรรณ อินเตอร์เนชั่นแนล	51,100.00	51,100.00	-	100.00	
<b>ศูนย์เทคโนโลยีสารสนเทศและการสื่อสาร</b>								

ลำดับที่	งบรายจ่าย	รายการ	สัญญาเลขที่/ วันครบกำหนด/ คู่สัญญา	จำนวนเงินกัน	เบิกจ่าย	คงเหลือ	% เบิก	คำชี้แจงของหน่วยงาน ณ 30 พฤศจิกายน 2567
45	งบดำเนินงาน	- ค่าใช้พื้นที่การดำเนินการระบบสารสนเทศและเชื่อมโยงข้อมูลกับหน่วยงานกระทรวงเกษตรและสหกรณ์ ด้วยวิธีประกวดราคาอิเล็กทรอนิกส์ (e-bidding) (เงินกันปี 2567 เลขที่เอกสารเงินกัน 4100375464)	ศทส04/2567 ครบกำหนด 5 ต.ค. 67 บ. อินเทอร์เน็ต เทคโนโลยีคอม จก (มหาชน)	500,000.00	500,000.00	-	100.00	
46	งบดำเนินงาน	- ฐานข้อมูลด้านการเกษตรและสหกรณ์ จังหวัด สป.กษ. เดือน ก.ย.67 ด้วยวิธีประกวดราคาอิเล็กทรอนิกส์ (e-bidding) (เงินกันปี 2567 เลขที่เอกสารเงินกัน 4100375520)	ศทส05/2567 ครบกำหนด 7 ต.ค. 67 บริษัท โทรคมนาคมแห่งชาติ จำกัด (มหาชน)	166,000.00	166,000.00	-	100.00	
47	งบดำเนินงาน	- ดูแลบำรุงรักษาระบบคอมพิวเตอร์และเครือข่าย สป.กษ. เดือน ก.ย.67 ด้วยวิธีประกวดราคาอิเล็กทรอนิกส์ (e-bidding) (เงินกันปี 2567 เลขที่เอกสารเงินกัน 4100375570)	ศทส06/2567 ครบกำหนด 7 ต.ค. 67 บริษัท อินฟอร์เมชั่น เซอร์วิส แอนด์ คอนซัลแทนท์ จำกัด	540,000.00	540,000.00	-	100.00	
48	งบดำเนินงาน	- จ้างเหมาบริหารจัดการให้บริการ และดูแลระบบจดหมายอิเล็กทรอนิกส์ภาครัฐ (Mail Hosting) สป.กษ. ด้วยวิธีเฉพาะเจาะจง (เงินกันปี 2567 เลขที่เอกสารเงินกัน 4100375592)	12/2567 ครบกำหนด 7 ต.ค. 67 บริษัท ไทยบิส โพรไวเดอร์ จำกัด	67,410.00	67,410.00	-	100.00	
49	งบดำเนินงาน	- ดูแล บำรุงรักษาระบบตู้ชุมสายโทรศัพท์ สป.กษ. ด้วยวิธีเฉพาะเจาะจง (เงินกันปี 2567 เลขที่เอกสารเงินกัน 4100375602)	13/2567 ครบกำหนด 7 ต.ค. 67 บริษัท เดอะ แวเรียส อินโนเวชั่น จำกัด	124,500.00	124,500.00	-	100.00	
50	งบดำเนินงาน	- ดูแล บำรุงรักษาระบบรายงานสารสนเทศภูมิศาสตร์ของ สป.กษ. ด้วยวิธีเฉพาะเจาะจง (เงินกันปี 2567 เลขที่เอกสารเงินกัน 4100375619)	14/2567 ครบกำหนด 7 ต.ค. 67 บริษัท ดิจิตอล เซนทริค อินเทอร์เน็ต จำกัด	217,000.00	217,000.00	-	100.00	

ลำดับที่	งบรายจ่าย	รายการ	สัญญาเลขที่/ วันครบกำหนด/ คู่สัญญา	จำนวนเงินกัน	เบิกจ่าย	คงเหลือ	% เบิก	ค่าจ้างของหน่วยงาน ณ 30 พฤศจิกายน 2567
51	งบดำเนินงาน	- จ้างเหมาบริหารดูแลบำรุงรักษาระบบเว็บไซต์ กษ และระบบเว็บไซต์ สป.กษ. ด้วยวิธีเฉพาะเจาะจง (เงินกันปี 2567 เลขที่เอกสารเงินกัน 4100376108)	11/2567 ครบกำหนด 5 ต.ค. 67 บริษัท รัชชอป จำกัด	99,500.00	99,500.00	-	100.00	
52	งบดำเนินงาน	- ใช้บริการอินเทอร์เน็ตและคู่มือสายสื่อสารข้อมูล สป.กษ.ด้วยวิธีเฉพาะเจาะจง (เงินกันปี 2567 เลขที่เอกสารเงินกัน 4100384292)	15/2567 ครบกำหนด 7 ต.ค. 67 บริษัท จัสเทล เนทเวิร์ค จำกัด	73,333.34	73,333.34	-	100.00	
53	งบลงทุน	- โครงการพัฒนาศูนย์ให้บริการภาครัฐเพื่อประชาชนครบวงจรแบบเบ็ดเสร็จ ด้วยวิธีประกวดราคาอิเล็กทรอนิกส์ (e-bidding) (เงินกันปี 2567 เลขที่เอกสารเงินกัน 4100522280)	กค13/2567 ครบกำหนด 20 มิ.ย. 68 บริษัท แอปเวิร์คส์ จำกัด	2,550,000.00		2,550,000.00	-	
54	งบลงทุน	- โครงการพัฒนาศูนย์ให้บริการภาครัฐเพื่อประชาชนครบวงจรแบบเบ็ดเสร็จ ด้วยวิธีประกวดราคาอิเล็กทรอนิกส์ (e-bidding) (เงินกันปี 2567 เลขที่เอกสารเงินกัน 4100522280)	กค13/2567 ครบกำหนด 20 มิ.ย. 68 บริษัท แอปเวิร์คส์ จำกัด	6,800,000.00		6,800,000.00	-	
55	งบลงทุน	- โครงการพัฒนาศูนย์ให้บริการภาครัฐเพื่อประชาชนครบวงจรแบบเบ็ดเสร็จ ด้วยวิธีประกวดราคาอิเล็กทรอนิกส์ (e-bidding) (เงินกันปี 2567 เลขที่เอกสารเงินกัน 4100522280)	กค13/2567 ครบกำหนด 20 มิ.ย. 68 บริษัท แอปเวิร์คส์ จำกัด	5,100,000.00		5,100,000.00	-	

ลำดับที่	งบรายจ่าย	รายการ	สัญญาเลขที่/ วันครบกำหนด/ คู่สัญญา	จำนวนเงินกัน	เบิกจ่าย	คงเหลือ	% เบิก	ค่าจ้างของหน่วยงาน ณ 30 พฤศจิกายน 2567
56	งบลงทุน	- โครงการพัฒนาศูนย์ให้บริการภาครัฐเพื่อประชาชนครบวงจรแบบเบ็ดเสร็จ ด้วยวิธีประกวดราคาอิเล็กทรอนิกส์ (e-bidding) (เงินกันปี 2567 เลขที่เอกสารเงินกัน 4100522280)	กค13/2567 ครบกำหนด 20 มิ.ย. 68 บริษัท แอปเวิร์คส์ จำกัด	2,550,000.00		2,550,000.00	-	
57	งบดำเนินงาน	- จ้างเหมาบริการถ่ายเอกสาร ด้วยวิธีเฉพาะเจาะจง (เงินกันปี 2567 เลขที่เอกสารเงินกัน 5100029416)	กค12/2567 ครบกำหนด 15 ต.ค. 67 บริษัท ไตรเทพพาณิชย์ จำกัด	4,164.72	171.92	3,992.80	4.13	
<b>สถาบันเกษตรกรบริการ</b>								
58	งบดำเนินงาน	- ค่าเช่าใช้บริการ Internet เดือน ก.ย.67 ด้วยวิธีเฉพาะเจาะจง (เงินกันปี 2567 เลขที่เอกสารเงินกัน 4100375808)	ช7/2567 ครบกำหนด 30 ก.ย. 67 บริษัท โทรคมนาคมแห่งชาติ จำกัด (มหาชน)	2,022.30	2,022.30	-	100.00	
59	งบดำเนินงาน	- จ้างเหมาบริการรักษาความปลอดภัยภายใน สกธ. เดือน ก.ย.67 ด้วยวิธีเฉพาะเจาะจง (เงินกันปี 2567 เลขที่เอกสารเงินกัน 4100508481)	7/2567 ครบกำหนด 30 ก.ย. 67 องค์การสงเคราะห์ทหารผ่านศึกในพระบรมราชูปถัมภ์	43,800.00	43,800.00	-	100.00	
60	งบเงินอุดหนุน	- ค่าใช้จ่ายทุนการศึกษาของบุคลากรกระทรวงเกษตรและสหกรณ์ (ทุนฟูเจี้ยน) (เงินกันปี 2567 เลขที่เอกสารเงินกัน CK00007727)	21 ส.ค. 67 ครบกำหนด 31 ส.ค. 68	148,375.00	16,333.33	132,041.67	11.01	
<b>สำนักแผนงานและโครงการพิเศษ</b>								

ลำดับที่	งบรายจ่าย	รายการ	สัญญาเลขที่/ วันครบกำหนด/ คู่สัญญา	จำนวนเงินกัน	เบิกจ่าย	คงเหลือ	% เบิก	ค่าจ้างของหน่วยงาน ณ 30 พฤศจิกายน 2567
61	งบดำเนินงาน	- จ้างเหมาบริการบำรุงรักษาและซ่อมแซม แก้ไขระบบบริหารจัดการงบประมาณของ สป.กษ. ด้วยวิธีประกวดราคาอิเล็กทรอนิกส์ (e-bidding) (เงินกันปี 2567 เลขที่เอกสาร เงินกัน 4100370879)	สผง.01/2567 ครบกำหนด 30 ก.ย. 67 บริษัท วีพีแอดวานซ์ จำกัด	314,000.00	314,000.00	-	100.00	
62	งบลงทุน	- เครื่องปรับอากาศแบบแยกส่วน (ราคา รวมค่าติดตั้ง) แบบตั้งพื้นหรือแบบแขวน ขนาด 18,000 บีทียู จำนวน 1 เครื่อง ด้วย วิธีเฉพาะเจาะจง (เงินกันปี 2567 เลขที่ เอกสารเงินกัน 4100523050)	34 ครบกำหนด 9 ต.ค. 67 หจก.พีพี เอ1976 ซัพพลายแอนด์เซอร์วิส	27,200.00	27,200.00	-	100.00	
63	งบดำเนินงาน	- ถ่ายเอกสารประกอบการบรรยาย โครงการสัมมนา ด้วยวิธีเฉพาะเจาะจง (เงิน กันปี 2567 เลขที่เอกสารเงินกัน 5100029417)	กค12/2567 ครบกำหนด 15 ต.ค. 67 บริษัท ไตรเทพพาณิชย์ จำกัด	9,490.88	9,490.88	-	100.00	
<b>สมุทรปราการ</b>								
64	งบดำเนินงาน	- ค่าเช่าอาคารพาณิชย์ เดือน ก.ย.67 ด้วย วิธีเฉพาะเจาะจง (เงินกันปี 2567 เลขที่ เอกสารเงินกัน 4100510172)	ช.5/2567 ครบกำหนด 30 ก.ย. 67 นางสาววิลาวัลย์ เจริญกุล	30,000.00	30,000.00	-	100.00	
	<b>บุรีรัมย์</b>							

ลำดับที่	งบรายจ่าย	รายการ	สัญญาเลขที่/ วันครบกำหนด/ คู่สัญญา	จำนวนเงินกัน	เบิกจ่าย	คงเหลือ	% เบิก	ค่าจ้างของหน่วยงาน ณ 30 พฤศจิกายน 2567
65	งบลงทุน	- รถโดยสาร ขนาด 12 ที่นั่ง(ดีเซล) ปริมาตรกระบอกสูบไม่ต่ำกว่า 2,400 ซีซี หรือกำลังเครื่องยนต์สูงสุดไม่ต่ำกว่า 90 กิโลวัตต์ ตำบลเสม็ด อำเภอเมืองบุรีรัมย์ จังหวัดบุรีรัมย์ ด้วยวิธีประกวดราคา อิเล็กทรอนิกส์ (e-bidding) (เงินกันปี 2567 เลขที่เอกสารเงินกัน 4100449220)	01/2567 ครบกำหนด 9 ธ.ค. 67 บริษัท โตโยต้าพนมรุ้ง จำกัด	1,358,000.00		1,358,000.00	-	
	<b>ยโสธร</b>							
66	งบดำเนินงาน	- จ้างเหมาบริการ ด้วยวิธีเฉพาะเจาะจง (เงินกันปี 2567 เลขที่เอกสารเงินกัน 4100504142)	23/2567 ครบกำหนด 30 ก.ย. 67 นายพงศ์พันธ์ จันทาม่วง	9,000.00	9,000.00	-	100.00	
67	งบดำเนินงาน	- จ้างเหมาบริการ ด้วยวิธีเฉพาะเจาะจง (เงินกันปี 2567 เลขที่เอกสารเงินกัน 4100504144)	24/2567 ครบกำหนด 30 ก.ย.67 นายอาทิตย์ ศิริพันธ์	9,000.00	9,000.00	-	100.00	
68	งบดำเนินงาน	- จ้างเหมาบริการ ด้วยวิธีเฉพาะเจาะจง (เงินกันปี 2567 เลขที่เอกสารเงินกัน 4100504148)	25/2567 ครบกำหนด 4 ต.ค. 67 นายกันตชาติ บุญทศ	7,900.00	7,900.00	-	100.00	
69	งบดำเนินงาน	- จ้างเหมาบริการ ด้วยวิธีเฉพาะเจาะจง (เงินกันปี 2567 เลขที่เอกสารเงินกัน 4100504154)	26/2567 ครบกำหนด 30 ก.ย. 67 นางวราภรณ์ ทาสมบูรณ์	7,900.00	7,900.00	-	100.00	
70	งบดำเนินงาน	- ค่าเช่าเครื่องถ่ายเอกสาร ด้วยวิธี เฉพาะเจาะจง (เงินกันปี 2567 เลขที่ เอกสารเงินกัน 4100504157)	28/2567 ครบกำหนด 30 ก.ย. 67 ร้านอารดา ก๊อปปี้โดยนางสาวศศิธร อุตอามาตย์	3,500.00	3,500.00	-	100.00	
	<b>น่าน</b>							



ลำดับที่	งบรายจ่าย	รายการ	สัญญาเลขที่/ วันครบกำหนด/ คู่สัญญา	จำนวนเงินกัน	เบิกจ่าย	คงเหลือ	% เบิก	ค่าจ้างของหน่วยงาน ณ 30 พฤศจิกายน 2567
71	งบรายจ่ายอื่น	- จ้างเหมาบริการด้านประชาสัมพันธ์ (เงิน กันปี 2567 เลขที่เอกสารเงินกัน 4100529560)	43/2567 ครบกำหนด 1 ต.ค. 67 ร้านนิวส์การช่าง โดย นายมานพ กองสี	8,250.00	8,250.00	-	100.00	
	<b>กาญจนบุรี</b>							
72	งบลงทุน	- งานซ่อมแซมและปรับปรุงอาคาร สำนักงานเกษตรและสหกรณ์จังหวัด กาญจนบุรี ด้วยวิธีประกวดราคา อิเล็กทรอนิกส์ (e-bidding) (เงินกันปี 2567 เลขที่เอกสารเงินกัน 4100420303)	1/2567 ครบกำหนด 9 ธ.ค. 67 หจก เอช เอส บี คอนสตรัคชั่นแอนด์ ซัพ พลาย	289,900.00	289,900.00	-	100.00	
73	งบลงทุน	- งานซ่อมแซมและปรับปรุงอาคาร สำนักงานเกษตรและสหกรณ์จังหวัด กาญจนบุรี ด้วยวิธีประกวดราคา อิเล็กทรอนิกส์ (e-bidding) (เงินกันปี 2567 เลขที่เอกสารเงินกัน 4100420303)	1/2567 ครบกำหนด 9 ธ.ค. 67 หจก เอช เอส บี คอนสตรัคชั่นแอนด์ ซัพ พลาย	579,800.00		579,800.00	-	
74	งบลงทุน	- งานซ่อมแซมและปรับปรุงอาคาร สำนักงานเกษตรและสหกรณ์จังหวัด กาญจนบุรี ด้วยวิธีประกวดราคา อิเล็กทรอนิกส์ (e-bidding) (เงินกันปี 2567 เลขที่เอกสารเงินกัน 4100420303)	1/2567 ครบกำหนด 9 ธ.ค. 67 หจก เอช เอส บี คอนสตรัคชั่นแอนด์ ซัพ พลาย	724,750.00		724,750.00	-	
75	งบลงทุน	- งานซ่อมแซมและปรับปรุงอาคาร สำนักงานเกษตรและสหกรณ์จังหวัด กาญจนบุรี ด้วยวิธีประกวดราคา อิเล็กทรอนิกส์ (e-bidding) (เงินกันปี 2567 เลขที่เอกสารเงินกัน 4100420303)	1/2567 ครบกำหนด 9 ธ.ค. 67 หจก เอช เอส บี คอนสตรัคชั่นแอนด์ ซัพ พลาย	579,800.00		579,800.00	-	

ลำดับที่	งบรายจ่าย	รายการ	สัญญาเลขที่/ วันครบกำหนด/ คู่สัญญา	จำนวนเงินกัน	เบิกจ่าย	คงเหลือ	% เบิก	ค่าจ้างของหน่วยงาน ณ 30 พฤศจิกายน 2567
76	งบลงทุน	- งานซ่อมแซมและปรับปรุงอาคาร สำนักงานเกษตรและสหกรณ์จังหวัด กาญจนบุรี ด้วยวิธีประกวดราคา อิเล็กทรอนิกส์ (e-bidding) (เงินกันปี 2567 เลขที่เอกสารเงินกัน 4100420303)	1/2567 ครบกำหนด 9 ธ.ค. 67 หจก เอช เอส บี คอนสตรัคชั่นแอนด์ ซัพ พลาย	724,750.00	-	724,750.00	-	
	<b>กระบี่</b>							
77	งบกลาง	- ค่าจ้างทำแผ่นป้าย ด้วยวิธีเฉพาะเจาะจง (เงินกันปี 2567 เลขที่เอกสารเงินกัน 4100526361)	จ6/2567 ครบกำหนด 11 ต.ค. 67 เทพดีไซน์ มีเดีย โดยนายพิรยุทธ เทพขจร	5,000.00	5,000.00	-	100.00	
78	งบกลาง	- สื่อบันเทิงชนิดเทปวิดีโอ ด้วยวิธี เฉพาะเจาะจง (เงินกันปี 2567 เลขที่ เอกสารเงินกัน 4100526571)	จ7/2567 ครบกำหนด 24 มี.ค. 68 ร้านหนังสือพิมพ์ กระแสใต้นิวส์โดย นายกฤษกร ชะนะชัยสมบัติ	5,000.00	-	5,000.00	-	
	<b>พัทลุง</b>							
79	งบดำเนินงาน	- ค่าเช่าโรงจอดรถ ด้วยวิธีเฉพาะเจาะจง (เงินกันปี 2567 เลขที่เอกสารเงินกัน 4100523420)	57/2567 ครบกำหนด 30 ก.ย. 67 ร ต ต หญิง คลาย ศิริกุล	1,800.00	-	1,800.00	-	
80	งบดำเนินงาน	- ค่าเช่าโรงจอดรถ ด้วยวิธีเฉพาะเจาะจง (เงินกันปี 2567 เลขที่เอกสารเงินกัน 4100523430)	57/2567 ครบกำหนด 30 ก.ย. 67 ร ต ต หญิง คลาย ศิริกุล	1,800.00		1,800.00	-	
81	งบดำเนินงาน	- ค่าเช่าโรงจอดรถ ด้วยวิธีเฉพาะเจาะจง (เงินกันปี 2567 เลขที่เอกสารเงินกัน 4100523452)	57/2567 ครบกำหนด 30 ก.ย. 67 ร ต ต หญิง คลาย ศิริกุล	1,800.00		1,800.00	-	

ลำดับที่	งบรายจ่าย	รายการ	สัญญาเลขที่/ วันครบกำหนด/ คู่สัญญา	จำนวนเงินกัน	เบิกจ่าย	คงเหลือ	% เบิก	ค่าจ้างของหน่วยงาน ณ 30 พฤศจิกายน 2567
82	งบดำเนินงาน	- ค่าเช่าโรงจอดรถ ด้วยวิธีเฉพาะเจาะจง (เงินกันปี 2567 เลขที่เอกสารเงินกัน 4100523471)	57/2567 ครบกำหนด 30 ก.ย. 67 รต ต หญิง คลาย ศิริกุล	1,800.00		1,800.00	-	
83	งบดำเนินงาน	- ค่าเช่าโรงจอดรถ ด้วยวิธีเฉพาะเจาะจง (เงินกันปี 2567 เลขที่เอกสารเงินกัน 4100523486)	57/2567 ครบกำหนด 30 ก.ย. 67 รต ต หญิง คลาย ศิริกุล	1,800.00		1,800.00	-	
<b>สำนักงานรัฐมนตรี</b>								
84	งบดำเนินงาน	- ค่าเช่ารถ ด้วยวิธีคัดเลือก (เงินกันปี 2567 เลขที่เอกสารเงินกัน 4100379163)	ช032/2563 ครบกำหนด 6 พ.ค. 68 บริษัท เฟรนด์ชิพ ลิสซิ่ง จำกัด	67,500.00	-	67,500.00	-	po ซ้ำ
85	งบดำเนินงาน	- ค่าเช่ารถ ด้วยวิธีคัดเลือก (เงินกันปี 2567 เลขที่เอกสารเงินกัน 4100379163)	ช032/2563 ครบกำหนด 6 พ.ค. 68 บริษัท เฟรนด์ชิพ ลิสซิ่ง จำกัด	67,500.00	-	67,500.00	-	po ซ้ำ
86	งบดำเนินงาน	- ค่าเช่ารถ ด้วยวิธีคัดเลือก (เงินกันปี 2567 เลขที่เอกสารเงินกัน 4100379578)	ช1/2564 ครบกำหนด 3 ม.ค. 67 บริษัท เฟรนด์ชิพ ลิสซิ่ง จำกัด	76,000.00		76,000.00	-	po ซ้ำ
87	งบดำเนินงาน	- ค่าเช่ารถ ด้วยวิธีคัดเลือก (เงินกันปี 2567 เลขที่เอกสารเงินกัน 4100379578)	ช1/2564 ครบกำหนด 3 ม.ค. 67 บริษัท เฟรนด์ชิพ ลิสซิ่ง จำกัด	76,000.00		76,000.00	-	po ซ้ำ
88	งบดำเนินงาน	- ค่าเช่ารถประจำตำแหน่ง รมช.กษ. จำนวน 1 คัน ด้วยวิธีคัดเลือก (เงินกันปี 2567 เลขที่เอกสารเงินกัน 4100389188)	ช1/2564 ครบกำหนด 3 ม.ค. 69 บริษัท เฟรนด์ชิพ ลิสซิ่ง จำกัด	76,000.00	76,000.00	-	100.00	
89	งบดำเนินงาน	- ค่าเช่ารถประจำตำแหน่ง รมว.กษ. จำนวน 1 คัน ด้วยวิธีคัดเลือก (เงินกันปี 2567 เลขที่เอกสารเงินกัน 4100389206)	ช032/2563 ครบกำหนด 6 พ.ค. 68 บริษัท เฟรนด์ชิพ ลิสซิ่ง จำกัด	67,500.00	67,500.00	-	100.00	

ลำดับที่	งบรายจ่าย	รายการ	สัญญาเลขที่/ วันครบกำหนด/ คู่สัญญา	จำนวนเงินกัน	เบิกจ่าย	คงเหลือ	% เบิก	คำชี้แจงของหน่วยงาน ณ 30 พฤศจิกายน 2567
90	งบดำเนินงาน	- ค่าเช่ารถยนต์นั่งส่วนบุคคล จำนวน 3 คัน ด้วยวิธีประกวดราคาอิเล็กทรอนิกส์ (e-bidding) (เงินกันปี 2567 เลขที่เอกสาร เงินกัน 4100389232)	ซอ001/2566 ครบกำหนด 30 พ.ย. 70 บริษัท โปรคาราจ จำกัด	48,150.00	48,150.00	-	100.00	
91	งบดำเนินงาน	- ค่าเช่าเครื่องคอมพิวเตอร์ ด้วยวิธี เฉพาะเจาะจง (เงินกันปี 2567 เลขที่ เอกสารเงินกัน 4100405382)	สร02/2567 ครบกำหนด 30 ก.ย. 67 บริษัท ชูพรวิวัฒน์ จำกัด	47,517.63	47,517.63	-	100.00	
92	งบดำเนินงาน	- ค่าเช่าโทรศัพท์เคลื่อนที่ สำหรับ ข้าราชการการเมือง ด้วยวิธีเฉพาะเจาะจง (เงินกันปี 2567 เลขที่เอกสารเงินกัน	สร047/2567 ครบกำหนด 30 ก.ย. 67 บริษัท ชูพรวิวัฒน์ จำกัด	30,937.98	30,937.98	-	100.00	
93	งบดำเนินงาน	- ค่าจ้างทำตราขาย ด้วยวิธีเฉพาะเจาะจง (เงินกันปี 2567 เลขที่เอกสารเงินกัน 4100447997)	สร71/2567 ครบกำหนด 21 พ.ค. 67 ร้านสมบุญพาณิชย์ โดย นายสมบุญ กรวดแก้ว	5,250.00		5,250.00	-	po ชำ
94	งบดำเนินงาน	- ค่าเช่ารถตู้โดยสาร สร.กษ. จำนวน 3 คัน ด้วยวิธีเฉพาะเจาะจง (เงินกันปี 2567 เลขที่เอกสารเงินกัน 4100462808)	สร104/2567 ครบกำหนด 30 ก.ย. 67 บริษัท มิสเตอร์ คาร์ เร็นท์ จำกัด	62,274.00	62,274.00	-	100.00	
95	งบดำเนินงาน	- ค่าเช่ารถประจำตำแหน่งเลขานุการ รมว.กษ. จำนวน 1 คัน ด้วยวิธี เฉพาะเจาะจง (เงินกันปี 2567 เลขที่ เอกสารเงินกัน 4100522979)	สร150/2567 ครบกำหนด 30 ก.ย. 67 บริษัท คิว.ซี. ลิสซิ่ง จำกัด	69,000.00	69,000.00	-	100.00	
96	งบดำเนินงาน	- ค่าเช่ารถประจำตำแหน่ง รมช.กษ. จำนวน 2 คัน ด้วยวิธีเฉพาะเจาะจง (เงินกันปี 2567 เลขที่เอกสารเงินกัน 4100522994)	สร167/2567 ครบกำหนด 30 ก.ย. 67 บริษัท คิว.ซี. ลิสซิ่ง จำกัด	55,000.00	55,000.00	-	100.00	

ลำดับที่	งบรายจ่าย	รายการ	สัญญาเลขที่/ วันครบกำหนด/ คู่สัญญา	จำนวนเงินกัน	เบิกจ่าย	คงเหลือ	% เบิก	ค่าจ้างของหน่วยงาน ณ 30 พฤศจิกายน 2567
97	งบดำเนินงาน	- ค่าเช่ารถประจำตำแหน่ง ผช.เลขานุการ ร.ม.ว.กษ. จำนวน 1 คัน ด้วยวิธี เฉพาะเจาะจง (เงินกันปี 2567 เลขที่ เอกสารเงินกัน 4100523003)	สร168/2567 ครบกำหนด 30 ก.ย. 67 บริษัท คิว.ซี. ลิสซิ่ง จำกัด	25,300.00	25,300.00	-	100.00	
98	งบดำเนินงาน	- เช่าอาคารพาณิชย์ ด้วยวิธีเฉพาะเจาะจง (เงินกันปี 2567 เลขที่เอกสารเงินกัน 4100525026)	สร198/2567 ครบกำหนด 23 ต.ค. 67 บริษัท พี เค ดีไซน์ 1972 จำกัด	64,777.80	64,777.80	-	100.00	
99	งบดำเนินงาน	- ค่าซื้อวัสดุคอมพิวเตอร์ ด้วยวิธี เฉพาะเจาะจง (เงินกันปี 2567 เลขที่ เอกสารเงินกัน 4100525092)	สร199/2567 ครบกำหนด 10 ต.ค. 67 บริษัท ซูพรีวิชั่น จำกัด	69,892.40	69,892.40	-	100.00	
100	งบดำเนินงาน	- ค่าเช่าเครื่องถ่ายเอกสาร ด้วยวิธี เฉพาะเจาะจง (เงินกันปี 2567 เลขที่ เอกสารเงินกัน 5100022316)	กค07/2567 ครบกำหนด 15 ก.ค. 67 บริษัท ไตรเทพพาณิชย์ จำกัด	3,405.92		3,405.92	-	เหลือจากการเบิกแล้ว ไม่ยกเลิก
101	งบดำเนินงาน	- ค่าเช่าเครื่องถ่ายเอกสาร ประจำเดือน ส.ค. - ก.ย.67 ด้วยวิธีเฉพาะเจาะจง (เงิน กันปี 2567 เลขที่เอกสารเงินกัน 5100020410)	กค12/2567 ครบกำหนด 15 ต.ค. 67 บริษัท ไตรเทพพาณิชย์ จำกัด	27,175.68	3,481.52	23,694.16	12.81	
102	งบกลาง	- ค่าซื้อวัสดุคอมพิวเตอร์ ด้วยวิธี เฉพาะเจาะจง (เงินกันปี 2567 เลขที่ เอกสารเงินกัน 4100526252)	สร200/2567 ครบกำหนด 10 ต.ค. 67 บริษัท ซูพรีวิชั่น จำกัด	498,727.00	498,727.00	-	100.00	
103	งบกลาง	- จัดจ้างซ่อมแซมโครงสร้างอาคาร (ปรับปรุงห้องทำงานอาคารกระทรวง เกษตรและสหกรณ์ ) (เงินกันปี 2567 เลขที่ เอกสารเงินกัน CX00002883)	ครบกำหนด 1 ธ.ค. 67 บริษัท พี เอ็น คอนสตรัคชั่น แอนด์ บิวติง จำกัด	4,678,326.57		4,678,326.57	-	

ลำดับที่	งบรายจ่าย	รายการ	สัญญาเลขที่/ วันครบกำหนด/ คู่สัญญา	จำนวนเงินกัน	เบิกจ่าย	คงเหลือ	% เบิก	คำชี้แจงของหน่วยงาน ณ 30 พฤศจิกายน 2567
104	งบกลาง	- ครุภัณฑ์สำนักงานสำหรับห้องทำงานที่ ได้รับความเสียหายจากเหตุเพลิงไหม้ (เงิน กันปี 2567 เลขที่เอกสารเงินกัน CX00002888)	ครบกำหนด 2 พ.ย. 67 บริษัท โทนิค โฮมแอนด์แอฟฟลิเอนซ์ จำกัด	3,042,500.00		3,042,500.00	-	
<b>สำนักงานเกษตรและสหกรณ์จังหวัดบึงกาฬ</b>								
105	งบดำเนินงาน	- ค่าเช่าอาคารเก็บพัสดุ เดือนกันยายน 2567 ด้วยวิธีเฉพาะเจาะจง (เงินกันปี 2567 เลขที่เอกสารเงินกัน 4100529422)	กษ2/2567 ครบกำหนด 30 ก.ย. 67 นายวุฒิศร วงศ์ใหญ่	3,000.00	3,000.00	-	100.00	
<b>กองประสานงานโครงการพระราชดำริ</b>								
106	งบรายจ่ายอื่น	- จ้างเหมางานผลิตสื่อประชาสัมพันธ์การ ขยายผลโครงการจิตอาสาด้านการเกษตร กษ เพื่อเฉลิมพระเกียรติพระบาทสมเด็จพระ พระเจ้าอยู่หัวเนื่องในวโรกาสพระราชพิธี มหามงคลเฉลิมพระชนมพรรษา 6 รอบ 28 กรกฎาคม 2567 ด้วยวิธีเฉพาะเจาะจง (เงิน กันปี 2567 เลขที่เอกสารเงินกัน 4100517062)	กปพ.จ.14/2567 ครบกำหนด 25 ก.ย. 67 บริษัท อาร์ต เวิร์ค มีเดีย จำกัด	145,000.00	145,000.00	-	100.00	
107	งบรายจ่ายอื่น	- โครงการผลิตสื่อเพื่อเผยแพร่ ประชาสัมพันธ์การขยายผลโครงการอัน เนื่องมาจากพระราชดำริ (โครงการนำร่อง อ.บ้านหมี่ และ อ.สนามชัยเขต ปี 2567) ด้วยวิธีเฉพาะเจาะจง (เงินกันปี 2567 เลขที่เอกสารเงินกัน 4100521068)	กปพ.จ.10/2567 ครบกำหนด 21 ต.ค. 67 สำนักสื่อสร้างสรรค์ โดย นาง ศิริพรญา สุขวณิช	498,000.00	498,000.00	-	100.00	

ลำดับที่	งบรายจ่าย	รายการ	สัญญาเลขที่/ วันครบกำหนด/ คู่สัญญา	จำนวนเงินกัน	เบิกจ่าย	คงเหลือ	% เบิก	ค่าจ้างของหน่วยงาน ณ 30 พฤศจิกายน 2567
108	งบดำเนินงาน	- เครื่องถ่ายเอกสาร จำนวน 4 เครื่อง ประจำปีงบประมาณ พ.ศ.2567 ระยะเวลา 3 เดือน (ก.ค. - ก.ย.67) ด้วยวิธี เฉพาะเจาะจง (เงินกันปี 2567 เลขที่ เอกสารเงินกัน 5100029425)	กค12/2567 ครบกำหนด 15 ต.ค. 67 บริษัท ไตรเทพพาณิชย์ จำกัด	4,648.56	1,868.16	2,780.40	40.19	
<b>ศูนย์ปฏิบัติการต่อต้านการทุจริต</b>								
109	งบดำเนินงาน	- จ้างเหมาเครื่องถ่ายเอกสาร ด้วยวิธี เฉพาะเจาะจง (เงินกันปี 2567 เลขที่ เอกสารเงินกัน 5100022318)	กค07/2567 ครบกำหนด 15 ก.ค. 67 บริษัท ไตรเทพพาณิชย์ จำกัด	2,702.56		2,702.56	-	เหลือจากการเบิกแล้ว ไม่ยกเลิก
110	งบดำเนินงาน	- จ้างเหมาเครื่องถ่ายเอกสาร ด้วยวิธี เฉพาะเจาะจง (เงินกันปี 2567 เลขที่ เอกสารเงินกัน 5100032857)	กค12/2567 ครบกำหนด 15 ต.ค. 67 บริษัท ไตรเทพพาณิชย์ จำกัด	178.08	178.08	-	100.00	
<b>สำนักงานเลขาธิการคณะกรรมการส่งเสริมและพัฒนาาระบบเกษตรพันธสัญญา</b>								
111	งบดำเนินงาน	- จ้างเหมาบริการถ่ายเอกสาร ด้วยวิธี เฉพาะเจาะจง (เงินกันปี 2567 เลขที่ เอกสารเงินกัน 5100022320)	กค7/2567 ครบกำหนด 15 ก.ค. 67 บริษัท ไตรเทพพาณิชย์ จำกัด	1,996.96	-	1,996.96	-	เหลือจากการเบิกแล้ว ไม่ยกเลิก
112	งบดำเนินงาน	- จ้างเหมาบริการถ่ายเอกสาร เดือน กันยายน 2567 ด้วยวิธีเฉพาะเจาะจง (เงิน กันปี 2567 เลขที่เอกสารเงินกัน 5100029423)	กค12/2567 ครบกำหนด 15 ต.ค. 67 บริษัท ไตรเทพพาณิชย์ จำกัด	2,577.68	319.76	2,257.92	12.40	
รวม				36,146,187.17	6,753,532.09	29,392,655.08		