



ข้อมูลพื้นฐาน

ด้านการเกษตรและสหกรณ์จังหวัดภูเก็ต

ประจำปีงบประมาณ 2565



กลุ่มสารสนเทศการเกษตร
สำนักงานเกษตรและสหกรณ์จังหวัดภูเก็ต

คำนำ

สำนักงานเกษตรและสหกรณ์จังหวัดภูเก็ต ร่วมกับหน่วยงานในสังกัดกระทรวงเกษตรและสหกรณ์ และหน่วยงานที่เกี่ยวข้องในจังหวัด จัดทำข้อมูลพื้นฐานด้านการเกษตรและสหกรณ์ของจังหวัดภูเก็ต ปี พ.ศ.๒๕๖๕ ประกอบด้วยข้อมูลทั่วไปของจังหวัด ข้อมูลด้านการเกษตรที่สำคัญของจังหวัด สำนักงานเกษตรและสหกรณ์จังหวัดภูเก็ต ขอขอบคุณทุกหน่วยงานที่ให้ความอนุเคราะห์ข้อมูล และหวังเป็นอย่างยิ่งว่าเอกสารฉบับนี้จะเป็นประโยชน์ ในการปฏิบัติงานของหน่วยงานที่เกี่ยวข้อง และผู้สนใจทั่วไป ได้นำไปใช้ประโยชน์

สำนักงานเกษตรและสหกรณ์จังหวัดภูเก็ต
กันยายน ๒๕๖๕

สารบัญ

บทที่ ๑	ด้านกายภาพ	
	๑.๑ ลักษณะภูมิประเทศ	๑
	๑.๒ ลักษณะภูมิอากาศ	๑
	๑.๓ กลุ่มชุดชั้นดิน	๒
	๑.๔ ชุดดินจังหวัดภูเก็ต	๖
	๑.๕ ความเหมาะสมของกลุ่มชุดดินในการปลูกพืชเศรษฐกิจ	๗
บทที่ ๒	ด้านเศรษฐกิจ	
	๒.๑ ผลิตภัณฑ์มวลรวมของจังหวัดภูเก็ต (GPP)	๗
	๒.๒ สถานการณ์การผลิตสินค้าเกษตรของจังหวัดภูเก็ต	๘
	๒.๒.๑ คริวเรือน	๘
	๒.๒.๒ ลักษณะทางการเกษตรกรรมในพื้นที่จังหวัดภูเก็ต	๘
	๒.๒.๓ ข้อมูลการผลิตพืชสำคัญทางเศรษฐกิจของจังหวัดภูเก็ต	๙
	๒.๒.๔ ข้อมูลการเลี้ยงปศุสัตว์สำคัญทางเศรษฐกิจของจังหวัดภูเก็ต	๑๐
	๒.๒.๕ ข้อมูลด้านการประมง และเพาะเลี้ยงสัตว์น้ำสำคัญทางเศรษฐกิจของจังหวัดภูเก็ต	๑๐
	๒.๓ ข้อมูลด้านสถาบันเกษตรกรและอาสาสมัครเกษตรกร	๑๒
	๒.๓.๑ กลุ่มเกษตรกร/สหกรณ์การเกษตร	๑๒
	๒.๓.๒ สถาบันเกษตรกร	๑๓
	๒.๓.๓ กลุ่มวิสาหกิจชุมชน	๑๕
	๒.๓.๔ ประเภท ปริมาณ คุณภาพ และสถานที่จำหน่ายสินค้าวิสาหกิจชุมชน	๑๗
	๒.๓.๕ รายชื่อวิสาหกิจชุมชน แยกตามอำเภอ	๒๐
	๒.๓.๖ ข้อมูลจำนวนอาสาสมัครเกษตรกรของจังหวัด	๓๑
	๒.๓.๗ ศูนย์เรียนรู้การเพิ่มประสิทธิภาพการผลิตสินค้าการเกษตร (ศ.พ.ก)	๓๒
บทที่ ๓	ข้อมูลปัจจัยการผลิตและข้อมูลด้านการจัดการที่ดิน	
	๓.๑ แหล่งน้ำ	๓๕
	๓.๒ พื้นที่ปลูกพืชเศรษฐกิจในชั้นความเหมาะสมต่างๆ ของจังหวัดภูเก็ต	๓๖
	๓.๓ สถานที่จำหน่ายปัจจัยการผลิตด้านพืช ประมง ปศุสัตว์	๓๗
บทที่ ๔	ข้อมูลมาตรฐานสินค้าเกษตร สินค้าบ่งชี้ทางภูมิศาสตร์ แปลงใหญ่ และ OTOP	
	๔.๑ มาตรฐานสินค้า GAP ด้านพืช	๕๐
	๔.๒ มาตรฐาน GAP ด้านปศุสัตว์	๖๐
	๔.๓ มาตรฐาน GAP ด้านประมง	๖๑
	๔.๔ มาตรฐานสินค้าเกษตรอินทรีย์	๖๒
	๔.๕ ระบบส่งเสริมการเกษตรแบบแปลงใหญ่ ของจังหวัดภูเก็ต	๖๘
	๔.๖ สินค้าบ่งชี้ทางภูมิศาสตร์	๗๐
	๔.๗ สินค้า OTOP ของจังหวัดภูเก็ต	๗๐
บทที่ ๕	โครงสร้างพื้นฐานด้านการเกษตร และการจัดการที่ดิน	
	๕.๑ โครงสร้างพื้นฐานด้านการเกษตร	๗๑
	๕.๒ ด้านการจัดการที่ดิน	๗๓

สารบัญตาราง

ตารางที่ ๑	ปริมาณน้ำฝน จำนวนวันฝนตก อุณหภูมิ และความชื้นสัมพัทธ์ในพื้นที่จังหวัดภูเก็ต	๒
ตารางที่ ๒	กลุ่มมชุดดินที่พบในจังหวัดภูเก็ต	๒
ตารางที่ ๓	หน่วยแผนที่ดินต่าง ๆ ที่พบแพร่กระจายอยู่ในจังหวัดภูเก็ต	๓
ตารางที่ ๔	การกระจายของกลุ่มชุดดินที่พบในอำเภอต่างๆ เรียงลำดับตามกลุ่มที่มีพื้นที่มากไปหาน้อย	๔
ตารางที่ ๕	ดินตามกลุ่มลักษณะเด่นและสภาพปัญหา	๕
ตารางที่ ๖	ผลิตภัณฑ์มวลรวมจังหวัด จำแนกตามสาขาการผลิต พ.ศ. ๒๕๖๐ – ๒๕๖๓	๗
ตารางที่ ๗	ครัวเรือนเกษตรกร	๘
ตารางที่ ๘	ลักษณะทางเกษตรกรรมในพื้นที่จังหวัดภูเก็ต	๙
ตารางที่ ๙	ข้อมูลการปลูกพืชสำคัญทางเศรษฐกิจ ปีเพาะปลูก ๒๕๖๓/๒๕๖๔ ของจังหวัดภูเก็ต	๙
ตารางที่ ๑๐	จำนวนข้อมูลการเลี้ยงปศุสัตว์สำคัญทางเศรษฐกิจของจังหวัดภูเก็ต ปี ๒๕๖๔	๑๐
ตารางที่ ๑๑	ข้อมูลการทำประมงในพื้นที่จังหวัดภูเก็ต	๑๐
ตารางที่ ๑๒	แสดงปริมาณผลผลิตสัตว์น้ำที่จับได้จากการทำประมงรวมปลาทุกชนิด	๑๐
ตารางที่ ๑๓	จำนวนการเพาะเลี้ยงสัตว์น้ำสำคัญทางเศรษฐกิจของจังหวัดภูเก็ต ปี ๒๕๖๔	๑๑
ตารางที่ ๑๔	ประเภทกลุ่มเกษตรกร/สหกรณ์การเกษตร	๑๒
ตารางที่ ๑๕	สหกรณ์การเกษตร	๑๒
ตารางที่ ๑๖	กลุ่มเกษตรกรในจังหวัดภูเก็ต	๑๓
ตารางที่ ๑๗	ประเภทสถาบันเกษตรกรจังหวัดภูเก็ต	๑๓
ตารางที่ ๑๘	ข้อมูลกลุ่มส่งเสริมอาชีพการเกษตร	๑๓
ตารางที่ ๑๙	ข้อมูลกลุ่มยุวเกษตรกร	๑๔
ตารางที่ ๒๐	ข้อมูลกลุ่มแม่บ้าน	๑๔
ตารางที่ ๒๑	ข้อมูลวิสาหกิจชุมชน	๑๕
ตารางที่ ๒๒	ประเภทสินค้าวิสาหกิจชุมชน	๑๖
ตารางที่ ๒๓	ประเภทปริมาณ คุณภาพและสถานที่จำหน่ายสินค้าวิสาหกิจชุมชน อำเภอกะทู้	๑๗
ตารางที่ ๒๔	ประเภทปริมาณ คุณภาพและสถานที่จำหน่ายสินค้าวิสาหกิจชุมชน อำเภอถลาง	๑๘
ตารางที่ ๒๕	ประเภทปริมาณ คุณภาพและสถานที่จำหน่ายสินค้าวิสาหกิจชุมชน อำเภอเมืองภูเก็ต	๑๙
ตารางที่ ๒๖	รายชื่อวิสาหกิจชุมชน อำเภอเมืองภูเก็ต	๒๐
ตารางที่ ๒๗	รายชื่อวิสาหกิจชุมชน อำเภอกะทู้	๒๔
ตารางที่ ๒๘	รายชื่อวิสาหกิจชุมชน อำเภอถลาง	๒๖
ตารางที่ ๒๙	ข้อมูลจำนวนอาสาสมัครเกษตรของจังหวัด	๒๗
ตารางที่ ๓๐	ศูนย์เรียนรู้การเพิ่มประสิทธิภาพการผลิตสินค้าเกษตรหลัก	๓๒
ตารางที่ ๓๑	ศูนย์เรียนรู้การเพิ่มประสิทธิภาพการผลิตสินค้าเกษตรเครือข่าย	๓๒
ตารางที่ ๓๒	โครงการชลประทานและปริมาณความจุของอ่างเก็บน้ำจังหวัดภูเก็ต	๓๕
ตารางที่ ๓๓	คลองสายสำคัญของจังหวัดภูเก็ต	๓๕
ตารางที่ ๓๔	แหล่งน้ำผิวดินจากเหมืองร้างในจังหวัดภูเก็ต	๓๖
ตารางที่ ๓๕	แหล่งน้ำบาดาลของจังหวัดภูเก็ต	๓๖
ตารางที่ ๓๖	แหล่งน้ำในไร่นานอกเขตชลประทานในจังหวัดภูเก็ต	๓๖
ตารางที่ ๓๗	พื้นที่เพาะปลูกพืชเศรษฐกิจในชั้นความเหมาะสมต่างๆ ของจังหวัดภูเก็ต	๓๗

ตารางที่ ๓๘	สถานที่จำหน่ายปัจจัยการผลิตด้านประมง	๓๗
ตารางที่ ๓๙	สถานที่จำหน่ายปัจจัยการผลิตด้านพืช อำเภอกะทู้ จังหวัดภูเก็ต	๓๗
ตารางที่ ๔๐	สถานที่จำหน่ายปัจจัยการผลิตด้านพืช อำเภอถลาง จังหวัดภูเก็ต	๓๗
ตารางที่ ๔๑	สถานที่จำหน่ายปัจจัยการผลิตด้านพืช อำเภอเมืองภูเก็ต จังหวัดภูเก็ต	๓๘
ตารางที่ ๔๒	สถานที่จำหน่ายอาหารสัตว์ อำเภอกะทู้ จังหวัดภูเก็ต	๓๙
ตารางที่ ๔๓	สถานที่จำหน่ายอาหารสัตว์ อำเภอถลาง จังหวัดภูเก็ต	๔๒
ตารางที่ ๔๔	สถานที่จำหน่ายอาหารสัตว์ อำเภอเมืองภูเก็ต จังหวัดภูเก็ต	๔๔
ตารางที่ ๔๕	ข้อมูลมาตรฐานสินค้า GAP ด้านพืช อำเภอเมืองภูเก็ต	๕๐
ตารางที่ ๔๖	ข้อมูลมาตรฐานสินค้า GAP ด้านพืช อำเภอถลาง	๕๔
ตารางที่ ๔๗	ข้อมูลมาตรฐานสินค้า GAP ด้านพืช อำเภอกะทู้	๖๐
ตารางที่ ๔๘	มาตรฐาน GAP ด้านปศุสัตว์	๖๑
ตารางที่ ๔๙	มาตรฐาน GAP ด้านประมง	๖๑
ตารางที่ ๕๐	มาตรฐานสินค้าเกษตรอินทรีย์	๖๒
ตารางที่ ๕๑	สรุปพื้นที่ดำเนินงานระบบส่งเสริมการเกษตรแบบแปลงใหญ่ ของจังหวัดภูเก็ต ตั้งแต่ปี ๒๕๕๙-๒๕๖๔	๖๘
ตารางที่ ๕๒	ข้อมูลเกษตรกรที่ได้รับอนุญาตให้ใช้สิ่งบ่งชี้ทางภูมิศาสตร์สับประรดภูเก็ต	๗๐
ตารางที่ ๕๓	สินค้า OTOP ของจังหวัดภูเก็ต	๗๐
ตารางที่ ๕๔	โรงงานอุตสาหกรรมที่เกี่ยวข้องกับภาคการเกษตร	๗๑
ตารางที่ ๕๕	ท่าเทียบเรือประมงที่จดทะเบียนตามพระราชบัญญัติการทำประมงในจังหวัดภูเก็ต	๗๒
ตารางที่ ๕๖	สรุปพื้นที่และผลการดำเนินงานจัดที่ดินในพื้นที่เขตปฏิรูปที่ดินจังหวัดภูเก็ต	๗๓

ข้อมูลทั่วไปและข้อมูลด้านการเกษตรที่สำคัญของจังหวัดภูเก็ต

๑. ด้านกายภาพ

๑.๑ ลักษณะภูมิประเทศ

๑.๑.๑ ที่ตั้งขนาดพื้นที่

จังหวัดภูเก็ตตั้งอยู่ในภาคใต้ตอนบนของประเทศไทย ตั้งอยู่ระหว่างละติจูดที่ ๗ องศา ๔๕ ลิปดา ถึง ๘ องศา ๑๕ ลิปดาเหนือ และลองจิจูดที่ ๙๘ องศา ๑๕ ลิปดาถึง ๙๘ องศา ๔๐ ลิปดาตะวันออก มีลักษณะเป็นเกาะขนาดใหญ่ที่สุดของประเทศไทย ตั้งอยู่ทางทิศตะวันตกของภาคใต้ในทะเลอันดามัน มหาสมุทรอินเดีย ส่วนกว้างที่สุดของเกาะภูเก็ตเท่ากับ ๒๑.๓ กิโลเมตร ส่วนยาวที่สุดของเกาะภูเก็ตเท่ากับ ๔๘.๗ กิโลเมตร รวมพื้นที่ ๕๔๓.๐๓๔ ตารางกิโลเมตร หรือประมาณ ๓๓๙,๓๙๖.๒๕ ไร่ มีเกาะบริวาร ๓๒ เกาะ เฉพาะเกาะมีพื้นที่ ๒๗ ตารางกิโลเมตร อยู่ห่างจากกรุงเทพมหานครตามเส้นทางหลวงแผ่นดินหมายเลข ๔ และทางหลวงจังหวัดหมายเลข ๔๐๒ รวมระยะทาง ๘๖๗ กิโลเมตร หรือ ๖๘๘ กิโลเมตรทางอากาศ

๑.๑.๒ อาณาเขต

ทิศเหนือ ติดช่องแคบปากพระ จังหวัดพังงา เชื่อมโดยสะพานท้าวเทพกระษัตรี สะพานท้าวศรีสุนทร
ทิศตะวันออก ติดทะเลเขตจังหวัดพังงา
ทิศใต้ ติดทะเลอันดามัน มหาสมุทรอินเดีย
ทิศตะวันตก ติดทะเลอันดามัน มหาสมุทรอินเดีย

๑.๑.๓ สภาพพื้นที่

จังหวัดภูเก็ตมีลักษณะเป็นหมู่เกาะ วางตัวในแนวจากทิศเหนือไปทิศใต้ พื้นที่ส่วนใหญ่ประมาณ ร้อยละ ๗๐ เป็นภูเขาเมียอดเขาที่สูงที่สุด คือยอดเขาไม้เท้าสิบสอง สูงจากระดับน้ำทะเลปานกลาง ๕๒๙ เมตร และประมาณร้อยละ ๓๐ เป็นพื้นที่ราบอยู่ตอนกลางและตะวันออกของเกาะ พื้นที่ชายฝั่งด้านตะวันออกเป็น ดินเลนและป่าชายเลน ส่วนชายฝั่งทะเลด้านตะวันตกเป็นภูเขา และหาดทรายที่สวยงาม

๑.๒ ลักษณะภูมิอากาศ

๑.๒.๑ ฤดูกาล

ภูมิอากาศ จังหวัดภูเก็ตมีลักษณะภูมิอากาศแบบเขตร้อนชื้น อยู่ในเขตอิทธิพลของลมมรสุม ตะวันตกเฉียงใต้และลมมรสุมตะวันออกเฉียงเหนือ มีอากาศร้อนชื้นตลอดปี และมี ๒ ฤดู

- ฤดูฝน เริ่มตั้งแต่เดือนพฤษภาคม ถึงเดือนพฤศจิกายน
- ฤดูร้อน เริ่มตั้งแต่เดือนธันวาคม ถึงเดือนเมษายน

(ที่มา : สถาบันอุตุวิทยวิทยา)

๑.๒.๒ ปริมาณน้ำฝน

ปริมาณน้ำฝน จังหวัดภูเก็ตมีปริมาณน้ำฝน ระหว่างปี ๒๕๕๔ ถึง ๒๕๖๔ จะอยู่ในช่วง ๑,๖๙๙.๘๐ มม. ถึง ๒,๘๗๔.๗๐ มม. ปริมาณน้ำฝนมากที่สุดในปี ๒๕๖๔ วัดได้ ๒,๘๗๔.๗๐ มม. จำนวนฝนตก ๑๙๙ วัน ปริมาณ น้ำฝนน้อยที่สุดในปี ๒๕๖๒ วัดได้ ๑,๖๘๘.๘๐ มม. จำนวนวันฝนตก ๑๕๕ วัน

๑.๒.๓. อุณหภูมิและความชื้นสัมพัทธ์

อุณหภูมิและความชื้นสัมพัทธ์จังหวัดภูเก็ต ระหว่างปี ๒๕๕๔ ถึง ๒๕๖๔ มีอุณหภูมิสูงสุดในปี ๒๕๖๒ วัดได้ ๓๙.๒ องศาเซลเซียส อุณหภูมิต่ำสุดในปี ๒๕๖๑ วัดได้ ๑๖ องศาเซลเซียส และมีความชื้นสัมพัทธ์เฉลี่ยต่อปี ๗๕.๔ - ๗๘.๘ เปอร์เซ็นต์

ตารางที่ ๑ แสดงปริมาณน้ำฝน จำนวนวันฝนตก อุณหภูมิ และความชื้นสัมพัทธ์ในพื้นที่จังหวัดภูเก็ต

ที่	ปี พ.ศ.	ปริมาณน้ำฝน (มม.)	จำนวนวันฝนตก (วัน)	อุณหภูมิสูงสุด (องศา) °C	อุณหภูมิต่ำสุด (องศา) °C	ความชื้นสัมพัทธ์เฉลี่ย (%)
๑	๒๕๕๔	๒,๔๐๐.๖๐	๑๘๘	๓๕.๒	๒๒.๔	๗๗.๕๖
๒	๒๕๕๕	๒,๗๘๘.๓๐	๑๙๘	๓๖.๔	๒๓.๕	๗๘
๓	๒๕๕๖	๒,๖๐๓.๔๐	๑๗๕	๓๗.๕	๒๒.๙	๗๖.๖
๔	๒๕๕๗	๒,๘๒๙.๒๐	๑๘๕	๓๗	๒๑.๕	๗๕.๙๑
๕	๒๕๕๘	๒,๔๘๘.๗๐	๑๕๘	๓๗.๕	๒๒.๖	๗๖.๒
๖	๒๕๕๙	๒,๕๕๒.๓๐	๑๗๙	๓๗.๙	๒๒.๘	๗๖.๘๕
๗	๒๕๖๐	๒,๗๗๕.๗๐	๑๙๓	๓๖.๑	๒๒	๗๗.๖๔
๘	๒๕๖๑	๒,๑๗๑.๓๐	๑๗๕	๓๔.๗	๑๖	๗๖.๕๕
๙	๒๕๖๒	๑,๖๘๘.๘๐	๑๕๕	๓๙.๒	๒๓.๒	๗๕.๔๐
๑๐	๒๕๖๓	๒,๕๖๕.๐๐	๑๗๘	๓๘.๔	๒๓.๔	๗๖.๒๕
๑๑	๒๕๖๔	๒,๘๗๔.๗๐	๑๙๙	๓๕.๘	๑๙.๔	๗๘.๘๐

ที่มา : สถานีอุตุนิยมวิทยาภูเก็ต ข้อมูล ณ พฤษภาคม ๒๕๖๕

๑.๓ กลุ่มชุดดิน

จากการศึกษาข้อมูลแผนที่กลุ่มชุดดินสำหรับการปลูกพืชเศรษฐกิจระดับจังหวัด มาตราส่วน ๑ : ๕๐,๐๐๐ ของจังหวัดภูเก็ต ซึ่งกรมพัฒนาที่ดินได้จัดทำขึ้น ประกอบด้วยกลุ่มชุดดินและหน่วยแผนที่ดินต่าง ๆ ซึ่งมีรายละเอียดดังนี้

ตารางที่ ๒ แสดงกลุ่มชุดดินที่พบในจังหวัดภูเก็ต

กลุ่มชุดดิน	ลักษณะเด่น
กลุ่มชุดดินในพื้นที่ลุ่ม	
๖	ดินเหนียวลึกมากที่เกิดจากตะกอนลำนน้ำปฏิกิริยาดินเป็นกรดจัดมากถึงเป็นกรดจัด การระบายน้ำเลวถึงค่อนข้างเลว ความอุดมสมบูรณ์ต่ำ
๗	ดินเหนียวลึกมากที่เกิดจากตะกอนลำนน้ำ ปฏิกิริยาดินเป็นกลางถึงเป็นด่าง การระบายน้ำค่อนข้างเลว ความอุดมสมบูรณ์ปานกลาง
๑๓	ดินเลนเค็มชายทะเลที่มีศักยภาพก่อให้เกิดเป็นดินกรดกำมะถัน ปฏิกิริยาดินเป็นกลางถึงเป็นด่าง การระบายน้ำเลวมาก ความอุดมสมบูรณ์ปานกลางถึงสูง
๑๗	ดินร่วนละเอียดลึกมากที่เกิดจากตะกอนน้ำ ปฏิกิริยาดินเป็นกรดจัดมาก การระบายน้ำเลวถึงค่อนข้างเลว ความอุดมสมบูรณ์ต่ำ

กลุ่มชุดดิน	ลักษณะเด่น
๒๒	ดินร่วนหยาบสีลมมากที่เกิดจากตะกอนลำน้ำ ปฏิกริยาดินเป็นกรดจัดถึงปานกลาง การระบายน้ำเร็วถึงค่อนข้างเร็ว ความอุดมสมบูรณ์ต่ำ
กลุ่มชุดดินในพื้นที่ตอนที่อยู่เขตดินขึ้น	
๒๖	ดินเหนียวสีถึงสีลมมากที่เกิดจากตะกอนลำน้ำหรือวัตถุต้นกำเนิดดินเนื้อละเอียด ปฏิกริยาดินเป็นกรดจัดมาก การระบายน้ำดีถึงดีปานกลาง ความอุดมสมบูรณ์ต่ำ
๓๔	ดินร่วนละเอียดสีถึงสีลมมากที่เกิดจากตะกอนลำน้ำหรือวัตถุต้นกำเนิด ดินเนื้อหยาบ ปฏิกริยาดินเป็นกรดจัด การระบายน้ำดีถึงดีปานกลาง ความอุดมสมบูรณ์ต่ำ
๔๒	ดินทรายที่มีชั้นดานอินทรีย์ภายในความลึก ๑๐๐ ซม. จากผิวดิน ปฏิกริยาดินเป็นกรดเล็กน้อยถึงปานกลาง การระบายน้ำค่อนข้างมากอยู่บนชั้นดิน ที่มีการระบายน้ำดีปานกลางถึงค่อนข้างเร็ว ความอุดมสมบูรณ์ต่ำ
๔๓	ดินทรายสีลมมากที่เกิดจากตะกอนลำน้ำหรือชั้นทรายชายทะเล ปฏิกริยาดินเป็นกรดเล็กน้อยถึงปานกลาง การระบายน้ำค่อนข้างมาก ความอุดมสมบูรณ์ต่ำ
๕๐	ดินร่วนสีลมปานกลางถึงเศษหินก้อนหินหรือชั้นหินพื้น ปฏิกริยาดินเป็นกรดจัดมาก การระบายน้ำดี ความอุดมสมบูรณ์ต่ำ
๕๓	ดินเหนียวสีลมปานกลางถึงชั้นหินพื้น ลูกกรังหรือเศษหิน ปฏิกริยาดินเป็นกรดจัด การระบายน้ำดี ความอุดมสมบูรณ์ต่ำ
พื้นที่ลาดชันเชิงซ้อนหรือพื้นที่ภูเขา	
๖๒	พื้นที่ลาดชันเชิงซ้อนที่มีความลาดชันมากกว่า ๓๕ เปอร์เซ็นต์ พื้นที่บริเวณนี้ยังไม่มีการศึกษา สำรวจและจำแนกดิน เนื่องจากสภาพพื้นที่ที่มีความลาดชันสูง ซึ่งถือว่ายากต่อการจัดการดูแลรักษาสำหรับการเกษตร

ตารางที่ ๓ แสดงหน่วยแผนที่ดินต่าง ๆ ที่พบแพร่กระจายอยู่ในจังหวัดภูเก็ต

กลุ่มชุดดิน	เนื้อที่ (ไร่)	กลุ่มชุดดิน	เนื้อที่ (ไร่)	กลุ่มชุดดิน	เนื้อที่ (ไร่)	กลุ่มชุดดิน	เนื้อที่ (ไร่)
๖	๑,๙๕๕	๒๖B	๖๗,๕๒๘	๓๔	๔,๔๓๘	๕๓C	๓,๘๙๙
๖/๑๗p	๑,๗๒๖	๒๖B/๕๓B	๖,๙๓๓	๓๔B	๑,๑๓๕	๕๓D	๑,๑๓๐
๗	๔,๗๓๙	๒๖C	๑๙,๔๑๖	๓๔D	๓๓๗	๖๒	๑๑๑,๙๗๖
๑๓	๒๘,๕๓๙	๒๖C/๕๓C	๒,๓๘๔	๔๒	๑,๔๑๘	AP	๑,๒๒๐
๑๗p	๑๑๒	๒๖D	๕,๙๕๓	๔๓	๘,๘๗๙	ML	๓๕,๖๓๖
๒๒	๖,๕๕๖	๒๖D/๕๓D	๑,๑๘๓	๕๐B	๔๐๐	U	๙,๘๙๕
๒๖	๕,๐๙๘	๒๖E/๕๓E	๔๒๗	๕๓B	๔,๗๖๘	W	๑,๗๑๖

B มีความลาดชัน ๒-๕ %

C มีความลาดชัน ๕-๑๒ %

D มีความลาดชัน ๑๒-๒๐ %

E มีความลาดชัน ๒๐-๓๕ %

p มีการระบายน้ำเร็ว

sp มีการระบายน้ำค่อนข้างเร็ว

ตารางที่ ๔ แสดงการกระจายของกลุ่มชุดดินที่พบในอำเภอต่างๆ เรียงลำดับตามกลุ่มที่มีพื้นที่มากไปหาน้อย

อำเภอ	กลุ่มชุดดิน	
	ดินในพื้นที่ลุ่ม	ดินในพื้นที่ดอน
เมืองภูเก็ต	๑๓, ๖/๑๗p, ๒๒	๖๒, ๒๖B, ๒๖C, ๒๖B/๕๓B, ๕๓B, ๕๓C, ๒๖C/๕๓C, ๒๖D/๕๓D, ๒๖E/๕๓E, ๔๓, ๕๐B, ๒๖D, ๒๖,
กลาง	๑๓, ๗, ๒๒, ๖, ๑๗p	๒๖B, ๖๒, ๒๖C, ๔๓, ๒๖D, ๒๖, ๓๔, ๕๓B, ๒๖B/๕๓B, ๔๒, ๕๓C, ๓๔B, ๕๓D, ๓๔D,
กะทู้	๒๒	๖๒, ๒๖B, ๒๖D, ๒๖C, ๒๖C/๕๓C, ๒๖D/๕๓D

แผนที่ดินตามกลุ่มลักษณะเด่นและสภาพปัญหา

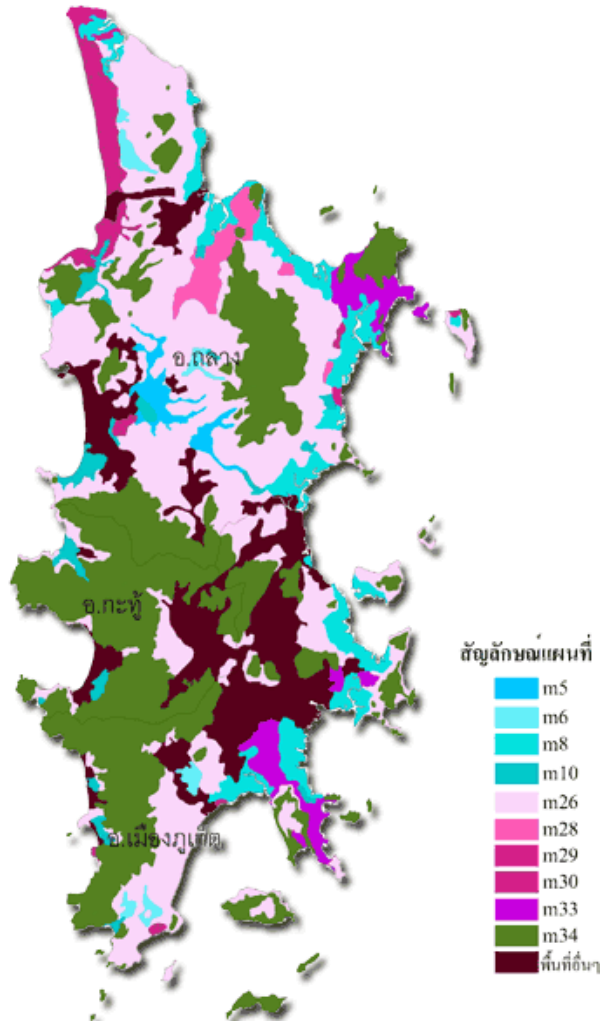

- แนวทางการจัดการดินตามลักษณะเด่นและสภาพปัญหา

จากลักษณะและสมบัติของดินในกลุ่มชุดดินต่างๆ ที่พบแพร่กระจายอยู่ในพื้นที่จังหวัดภูเก็ต สามารถจัดกลุ่มดินใหม่ตามลักษณะเด่น สภาพปัญหาหรือข้อจำกัดในการใช้ประโยชน์ทางด้านการเกษตร และสภาพพื้นที่ที่พบได้เป็น ๑๐ กลุ่ม ดังนี้

ตารางที่ 5 ดินตามกลุ่มลักษณะเด่นและสภาพปัญหา

สัญลักษณ์	คำอธิบาย	หน่วยแผนที่ดิน
ดินในพื้นที่ลุ่ม		
m๕	ดินเหนียวที่มีปฏิกิริยาดินปนกลางถึงเป็นด่าง	๗
m๖	ดินเหนียวที่มีปฏิกิริยาดินปนกรดจัดถึงเป็นกรดจัดมาก	๖ ๖/๑๗p
m๘	ดินเลนชายทะเลที่มีน้ำทะเลท่วมถึงเป็นประจำ	๑๓
m๑๐	ดินร่วนที่เกิดจากตะกอนลำนํ้า	๑๗p ๒๒
ดินในพื้นที่ดอนในเขตดินชั้น		
m๒๖	ดินเหนียวลึกมาก	๒๖ ๒๖B ๒๖B/๕๓B ๒๖C ๒๖C/๕๓C ๒๖D ๒๖D/๕๓D ๒๖E/๕๓E
m๒๘	ดินร่วนลึกมาก	๓๔ ๓๔B ๓๔D
m๒๙	ดินทรายที่มีชั้นดานอินทรีย์	๔๒
m๓๐	ดินทรายหนา	๔๓
m๓๓	ดินลิกปานกลางที่มีลูกรัง กอนกรวดหรือเศษหินปนอยู่มากในซวงความลึก ๕๐-๑๐๐ ซม.จากผิวดิน	๕๐B ๕๓B ๕๓C ๕๓D
พื้นที่ลาดชันเชิงลอนหรือพื้นที่ภูเขา		
m๓๔	พื้นที่ที่มีความลาดชันสูงมาก	๖๒

๑.๔ ชุดดินจังหวัดภูเก็ต

26/11/2562

Mail - ทิวพรรณ หุ่นงษ์ - Outlook

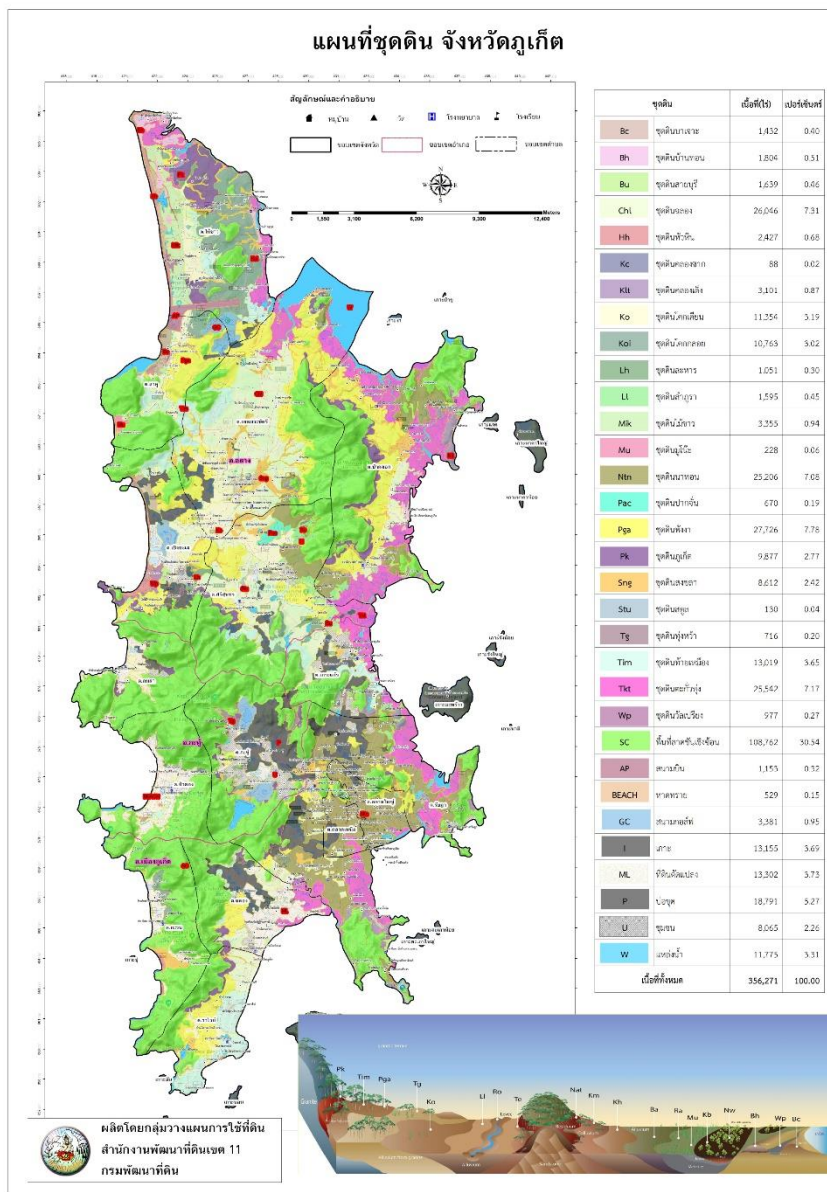

ที่มา :
พัฒนาที่ดิน
ข้อมูล ณ
๒๕๖๓

สำนักงาน
จังหวัดภูเก็ต
มิถุนายน

๑.๕ ความเหมาะสมของกลุ่มชุดดินในการปลูกพืชเศรษฐกิจ

๑. ดินที่มีความเหมาะสมสำหรับปลูกข้าว มีเนื้อที่ประมาณ ๒๐,๘๓๖ ไร่ หรือร้อยละ ๕.๘๕ ของพื้นที่
๒. ดินที่มีความเหมาะสมปลูกพืชไร่ ไม้ผล และไม้ยืนต้น มีเนื้อที่ประมาณ ๘๐,๑๐๑ ไร่ หรือร้อยละ ๒๒.๔๗ ของพื้นที่
๓. ดินที่มีความเหมาะสมสำหรับปลูกมะพร้าว มะม่วงหิมพานต์ พุ่ญญาเลี้ยงสัตว์ มีเนื้อที่ประมาณ ๗,๕๐๕ ไร่ หรือร้อยละ ๒.๑๑ ของพื้นที่
๔. ดินที่ไม่เหมาะสมสำหรับการเกษตร เป็นป่าชายเลน มีเนื้อที่ประมาณ ๒๐,๔๖๐ ไร่ หรือร้อยละ ๕.๗๔ ของพื้นที่
๕. ดินที่ไม่เหมาะสมสำหรับการเกษตร เนื่องจากเป็นพื้นที่มีหินพื้นโคล่ปะปน มีก้อนหิน เศษหิน ปะปนมาก และมีความลาดชันมากกว่าร้อยละ ๓๕ ควรอนุรักษ์เป็นป่าไม้ต้นน้ำลำธาร มีเนื้อที่ประมาณ ๑๐๘,๐๖๑ ไร่ หรือร้อยละ ๓๐.๓๓ ของพื้นที่

๖. หน่วยแผนที่ดินเบ็ดเตล็ด เป็นหน่วยของแผนที่ที่ได้แยกออกจากพื้นที่ดินที่มีศักยภาพในการใช้ประโยชน์หรือบริเวณที่ไม่เป็นดินตามธรรมชาติ ได้แก่ พื้นที่เพาะเลี้ยงสัตว์น้ำ สนามบิน ชายหาด สนามกอล์ฟ เกาะ พื้นที่ตัดแปลง บ่อขุด พื้นที่ชุมชน และพื้นที่น้ำ มีเนื้อที่ ๑๑๒,๕๓๑ ไร่ หรือร้อยละ ๓๑.๖๐ ของพื้นที่

ที่มา : กรมพัฒนาที่ดิน. ๒๕๕๓ “รายงานการสำรวจดินเพื่อการเกษตร จังหวัดภูเก็ต มาตราส่วน ๑ : ๒๕,๐๐๐” สำนักสำรวจและวิจัยทรัพยากรดิน กรมพัฒนาที่ดิน กระทรวงเกษตรและสหกรณ์ กรุงเทพฯ ๒๖ หน้า.

๒. ด้านเศรษฐกิจ

๒.๑ ผลิตภัณฑ์มวลรวมของจังหวัดภูเก็ต (GPP)

ผลิตภัณฑ์มวลรวมและรายได้ของประชากรจังหวัดภูเก็ต ปี ๒๕๖๓ จังหวัดภูเก็ตมีมูลค่าผลิตภัณฑ์มวลรวมจังหวัด ณ ราคาประจำปี (Gross Provincial product : GPP) เท่ากับ ๑๓๔,๖๑๖ ล้านบาท และมีมูลค่าผลิตภัณฑ์มวลรวมจังหวัด (GPP per capita) รายได้ต่อคนต่อปี เท่ากับ ๒๒๖,๑๕๘ บาท มาจากการผลิตในภาคเกษตร ๙,๐๔๘ ล้านบาท หรือคิดเป็นร้อยละ ๖.๗๒ และภาคนอกเกษตร ๑๒๕,๕๖๘ ล้านบาท หรือคิดเป็นร้อยละ ๙๓.๒๘

ตารางที่ ๖ ผลิตภัณฑ์มวลรวมจังหวัด จำแนกตามสาขาการผลิต พ.ศ. ๒๕๖๐ - ๒๕๖๓

(หน่วย : ล้านบาท)

		๒๕๖๐	๒๕๖๑	๒๕๖๒	๒๕๖๓
ภาคการเกษตร					
๑	เกษตรกรรม การป่าไม้ และการประมง	๖,๑๖๓	๖,๒๕๙	๗,๔๓๕	๙,๐๔๘
นอกภาคการเกษตร					
๒	เหมืองแร่และการเหมืองหิน	-	-	-	-
๓	การผลิตอุตสาหกรรม	๓,๒๗๐	๓,๕๕๓	๔,๑๔๕	๓,๘๓๒
๔	ไฟฟ้า ก๊าซ และระบบปรับอากาศ	๒,๘๖๘	๒,๗๐๖	๒,๙๖๐	๒,๒๗๖
๕	การประปา และการจัดการของเสีย	๔๕๕.๖๑๒	๔๙๗	๔๙๑	๓๘๐
๖	การก่อสร้าง	๔,๙๕๘	๖,๓๐๕	๖,๓๙๒	๔,๔๕๑
๗	การขายส่ง การขายปลีก และการซ่อมแซมยานยนต์	๑๒,๕๖๗	๑๓,๗๒๕	๑๓,๙๘๗	๙,๖๒๙
๘	การขนส่ง สถานที่เก็บสินค้า	๔๑,๑๐๔	๔๓,๖๑๐	๔๗,๔๒๒	๒๖,๗๗๖
๙	ที่พักแรมและบริการด้านอาหาร	๙๕,๖๙๒	๑๐๘,๑๖๘	๑๑๕,๕๑๓	๓๗,๙๐๗
๑๐	ข้อมูลข่าวสารและการสื่อสาร	๑,๘๑๓	๒,๒๒๐	๒,๗๔๕	๒,๕๕๖

ตารางที่ ๖ ผลผลิตภัณฑมวลรวมจังหวัด จำแนกตามสาขาการผลิต พ.ศ. ๒๕๖๐ - ๒๕๖๓ (ต่อ)

(หน่วย : ล้านบาท)

		๒๕๖๐	๒๕๖๑	๒๕๖๒	๒๕๖๓
๑๑	การเงินและการประกันภัย	๑๐,๐๒๓	๑๑,๐๔๔	๑๑,๓๓๓	๑๐,๔๕๕
๑๒	กิจกรรมเกี่ยวกับอสังหาริมทรัพย์	๕,๓๔๐	๕,๕๐๔	๕,๖๘๔	๕,๘๓๑
๑๓	กิจกรรมวิชาชีพ วิทยาศาสตร์และกิจกรรมวิชาการ	๗๕๖.๘๑๓	๘๓๓	๙๖๖	๖๙๐
๑๔	กิจกรรมการบริหารและบริการสนับสนุนอื่น ๆ	๑๑,๑๗๓	๑๑,๙๔๑	๑๓,๒๕๖	๒,๘๘๑
๑๕	การบริหารราชการ การป้องกันประเทศ ฯ	๖,๗๕๕	๗,๓๓๖	๗,๕๖๑	๗,๗๖๔
๑๖	การศึกษา	๑,๕๙๓	๑,๙๑๐	๒,๑๘๓	๒,๒๗๖
๑๗	กิจกรรมด้านสุขภาพ	๓,๙๐๔	๔,๐๗๒	๔,๘๑๙	๕,๑๗๑
๑๘	ศิลปะ ความบันเทิงและนันทนาการ	๑,๔๕๓	๑,๕๑๑	๑,๔๖๖	๗๒๔
๑๙	กิจกรรมการบริการด้านอื่น ๆ	๒,๖๓๔	๒,๘๓๔	๓,๔๕๕	๑,๙๖๙
ผลผลิตภัณฑมวลรวม (GPP)		๒๑๒,๕๒๒	๒๓๔,๐๒๘	๒๕๑,๘๑๓	๑๓๔,๖๑๖
ผลผลิตภัณฑมวลรวมต่อคนต่อปี : บาท		๓๗๑,๐๕๘	๔๐๓,๕๓๔	๔๒๘,๓๕๑	๒๒๖,๑๕๘
Population (๑,๐๐๐ persons)		๕๗๓	๕๘๐	๕๘๘	๕๙๕

ที่มา : สำนักงานคณะกรรมการพัฒนาการเศรษฐกิจและสังคมแห่งชาติ (สศช.)

๒.๒ สถานการณ์การผลิตสินค้าเกษตรของจังหวัดภูเก็ต

๒.๒.๑ คริวเรือนเกษตรกร

ตารางที่ ๗ คริวเรือนเกษตรกร

คริวเรือนเกษตรกร	จำนวนคริวเรือน
อำเภอถลาง	๓,๔๓๗
อำเภอเมืองภูเก็ต	๙๑๓
อำเภอกะทู้	๙๔๒
รวม	๕,๒๙๒

ที่มา : สำนักงานเกษตรจังหวัดภูเก็ต ณ กุมภาพันธ์ 2565

๒.๒.๒ ลักษณะทางการเกษตรกรรมในพื้นที่จังหวัดภูเก็ต

จากข้อมูลการถือครองพื้นที่ทำการเกษตร มีการนำไปใช้เพื่อผลิตไม้ผล ไม้ยืนต้น และพืชไร่เป็นหลัก และมีชนิดพืชที่ทำการผลิตประกอบด้วย ยางพารา สะตอ มะพร้าวผลแก่ สับปะรดภูเก็ต มะพร้าวผลอ่อน ทุเรียน ปาล์มน้ำมัน ผักเหมียง ลองกอง มังคุด เงาะ เห็ด ขำนาปี และกาแฟ ตามลำดับ จากการวิเคราะห์ข้อมูลด้านการผลิตพืชในจังหวัดภูเก็ต พบว่ามีแนวโน้มลดลงในด้านพื้นที่ปลูก จนทำให้ปริมาณผลผลิตของพืชลดลงตามไปด้วย ทั้งนี้เนื่องจากการนำพื้นที่เกษตรกรรมบางส่วนไปใช้ประโยชน์นอกภาคเกษตรซึ่งให้ผลตอบแทนที่สูงกว่า เช่น การท่องเที่ยว การค้าปลีก คำส่ง เป็นต้น

ตารางที่ ๘ ลักษณะทางการเกษตรกรรมในพื้นที่จังหวัดภูเก็ต

ปี	ไม้ผลไม่ยืนต้น (ไร่)	พืชไร่ (ไร่)	พืชผัก (ไร่)	นาข้าว (ไร่)	ไม้ดอก-ไม้ประดับ (ไร่)	พืชสมุนไพร (ไร่)	รวม (ไร่)
๒๕๕๘	๑๐๑,๔๖๗	๒,๓๑๕	๒,๒๙๙	๖๑	๒๕๒	-	๑๐๖,๓๓๔
๒๕๕๙	๙๖,๔๕๐	๒,๕๓๐	๒,๐๐๔	๗๒	๒๑๔	๒๗	๑๐๑,๒๙๗
๒๕๖๐	๘๙,๑๒๐	๒,๐๕๘	๑,๓๖๖	๖๓	๕๘	๒๗	๙๒,๖๙๒
๒๕๖๑	๘๘,๕๘๓	๒,๐๗๐	๑,๐๒๓	๖๔	๕๒	๒๗	๙๑,๘๑๙
๒๕๖๒	๘๕,๐๙๖	๑,๔๐๑	๑,๐๕๒	๖๙	๕๒	๔๐	๘๗,๗๑๐
๒๕๖๓	๘๖,๔๒๒	๑,๕๕๕	๑,๐๕๒	๖๙	๕๒	๔๐	๘๙,๑๙๐
๒๕๖๔	๘๖,๑๘๑	๑,๕๕๕	๑,๐๕๒	๗๓	๕๒	๔๐	๘๘,๙๕๒

ที่มา : สำนักงานเกษตรจังหวัดภูเก็ต ข้อมูล ณ กุมภาพันธ์ ๒๕๖๕

๒.๒.๓ ข้อมูลการผลิตพืชสำคัญทางเศรษฐกิจของจังหวัดภูเก็ต

ตารางที่ ๙ ข้อมูลการปลูกพืชสำคัญทางเศรษฐกิจ ปีเพาะปลูก ๒๕๖๓/๒๕๖๔ ของจังหวัดภูเก็ต

ที่	ชนิดพืช	จำนวนครัวเรือน เกษตรกร (ราย)	พื้นที่ปลูก (ไร่)	พื้นที่ให้ผลผลิต (ไร่)	ผลผลิตรวม (ตัน)	ผลผลิตเฉลี่ย (กก./ไร่)	ราคาเฉลี่ย (บาท/กก.)	มูลค่า (ล้านบาท)
๑	ยางพารา	๓,๙๑๗	๗๐,๐๘๙	๕๘,๑๓๓	๑๐,๕๕๗	๑๘๒	๕๑.๗๙	๕๔๗.๗๘
๒	สับปะรด	๖๙๕	๒,๒๑๔	๒,๑๔๕	๒,๖๕๖	๑,๒๓๘	๔๒.๓๕	๑๑๒.๔๙
๓	มะพร้าวผลแก่	๕๒๓	๔,๙๖๖	๔,๙๒๓	๖,๔๕๕	๑,๓๗๐	๑๓.๓	๘๕.๘๕
๔	สับปะรดภูเก็ต	๗๔	๑,๕๕๕	๑,๓๐๖	๔,๙๔๐	๔,๐๕๕	๑๒.๕	๖๑.๗๕
๕	มะพร้าวผลอ่อน	๒๙๖	๑,๘๙๗	๖๘๙	๒,๗๘๒	๔,๗๑๙	๑๕.๑๔	๔๒.๑๒
๖	ปาลมน้ำมัน	๑๑๒	๒,๘๔๕	๒,๔๕๒	๖,๓๑๗	๒,๖๐๓	๖.๕๐	๔๑.๐๖
๗	ทุเรียน	๗๑๙	๒,๗๑๘	๒,๕๑๓	๘๒๒	๓๒๔	๔๔.๖๑	๓๖.๖๗
๘	ผักเหมียง	๒๕๗	๔๖๒	๔๕๘	๑๖๗	๓๖๒	๑๐๐.๖๑	๑๖.๘๐
๙	เงาะ	๓๑๒	๓๘๓	๓๗๙	๑๘๖	๔๗๑	๓๐.๐๙	๕.๖๐
๑๐	ลองกอง	๒๙๑	๕๗๗	๕๖๖	๑๘๐	๓๔๐	๓๐	๕.๔๐
๑๑	มังคุด	๒๘๙	๔๔๙	๔๔๙	๑๗๕	๔๓๐	๓๐.๙๑	๕.๔๐
๑๒	เห็ด	๔๓	๑๓	๑๓	๔๕.๕	๓,๕๐๐	๘๓.๒๑	๓.๗๙
๑๓	ขาวนาป	๑๘	๗๓	๗๓	๓๒	๔๕๒	๑๙.๕๕	๐.๖๓
๑๔	กาแฟ	๑	๕	๕	๐.๕๕	๑๑๐	๘๐	๐.๐๔๔
รวม		๗,๕๔๗	๘๘,๒๔๖	๗๔,๑๐๔	๓๕,๓๑๕			๙๖๕.๓๘๔

ที่มา : สำนักงานเกษตรจังหวัดภูเก็ต ข้อมูล ณ กุมภาพันธ์ ๒๕๖๕

๒.๒.๔ ข้อมูลการเลี้ยงปลุสสัตว์สำคัญทางเศรษฐกิจของจังหวัดภูเก็ต
ตารางที่ ๑๐ แสดงจำนวนข้อมูลการเลี้ยงปลุสสัตว์สำคัญทางเศรษฐกิจของจังหวัดภูเก็ต ปี ๒๕๖๔

ลำดับที่	สินค้า	จำนวนเกษตรกร	จำนวน	ราคาตัวละ	มูลค่า
		(ราย)	(ตัว)	(บาท)	(ล้านบาท)
๑	โคเนื้อ	๒๘๗	๒,๓๒๘	๓๘,๐๐๐	๘๘.๔๖
๒	ไก่ไข่	๕๕	๑๓๓,๖๐๐	๒๕๐	๓๓.๔๐
๓	กระบือ	๙๗	๗๕๗	๓๔,๐๐๐	๒๕.๗๔
๔	แพะ	๙๒	๒,๕๑๐	๕,๑๐๐	๑๒.๘๐
๕	ไก่พื้นเมือง	๒,๕๗๘	๘๒,๐๒๖	๑๕๐	๑๒.๗๕
๖	สุกรขุน	๑๗	๑,๐๔๙	๙,๕๐๐	๑๐.๐๑
๗	ไก่เนื้อ	๘	๗๐,๐๖๓	๗๐	๔.๙๐
๘	เป็ดเนื้อ	๗	๕,๑๘๑	๒๐๐	๑.๐๔
๙	เป็ดไข่	๒๘	๔,๖๑๘	๒๐๐	๐.๙๒
รวม		๓,๑๖๙	๓๐๕,๑๓๒		๑๙๐.๐๒

ที่มา : สำนักงานปลุสสัตว์จังหวัดภูเก็ต ข้อมูล ณ กุมภาพันธ์ ๒๕๖๕

๒.๒.๕ ข้อมูลการด้านประมง และการเพาะเลี้ยงสัตว์น้ำสำคัญทางเศรษฐกิจของจังหวัดภูเก็ต
จังหวัดภูเก็ตมีครัวเรือนเกษตรกรประกอบอาชีพด้านการประมง จำนวน ๒,๐๐๐ ครัวเรือน มีเรือประมง จำนวน ๒,๐๔๗ ลำ เป็นเรือประมงพาณิชย์ จำนวน ๓๕๒ ลำ และเรือประมงพื้นบ้าน จำนวน ๑,๖๙๕ ลำ

ตารางที่ ๑๑ แสดงข้อมูลการทำประมงในพื้นที่จังหวัดภูเก็ต

ที่	ข้อมูลการทำประมง	จำนวน
๑	จำนวนครัวเรือนเกษตรกรประกอบอาชีพประมง (ครัวเรือน)	๒,๐๐๐
๒	จำนวนเรือประมงพาณิชย์ (ลำ)	๓๕๒
๓	จำนวนเรือประมงพื้นบ้าน (ลำ)	๑,๖๙๕

ที่มา : สำนักงานประมงจังหวัดภูเก็ต ณ กุมภาพันธ์ ๒๕๖๕

ตารางที่ ๑๒ แสดงปริมาณผลผลิตสัตว์น้ำที่จับได้จากการทำประมงรวมปลาทุกชนิด

พ.ศ.	ปริมาณผลผลิตสัตว์น้ำที่จับได้ จากการทำประมงรวมปลาทุกชนิด (กก.)	มูลค่าสัตว์น้ำ (บาท)
๒๕๕๙	๔๖,๕๕๐,๕๖๕	๒,๕๐๕,๗๑๗,๖๘๑
๒๕๖๐	๒๕,๗๙๖,๐๔๑	๑,๔๐๕,๒๘๐,๑๖๘
๒๕๖๑	๒๙,๒๙๐,๙๗๑	๑,๗๔๓,๙๐๓,๗๖๕
๒๕๖๒	๓๑,๘๙๐,๘๒๘	๑,๕๑๑,๘๓๖,๗๕๔
๒๕๖๓	๔๖,๗๙๐,๖๑๗	๒,๕๑๒,๙๐๘,๓๔๙
๒๕๖๔	๒๔,๓๒๗,๙๗๗	๑,๓๙๙,๐๙๙,๑๔๔

ที่มา : สำนักงานท่าเทียบเรือจังหวัดภูเก็ต ข้อมูล ณ กันยายน ๒๕๖๔

ตารางที่ ๑๓ แสดงจำนวนการเพาะเลี้ยงสัตว์น้ำสำคัญทางเศรษฐกิจของจังหวัดภูเก็ต ปี ๒๕๖๔

ที่	ชนิดสินค้า	จำนวน เกษตรกร (ราย)	พื้นที่เลี้ยง (ไร่)	ผลผลิต เฉลี่ย (กก./ไร่)	ผลผลิตรวม (ตัน)	ราคาเฉลี่ย (บาท/กก.)	มูลค่า (ล้านบาท)
๑	การเพาะพันธุ์และอนุบาลลูกกุ้ง (กุ้งกุลาดำ กุ้งขาวแวนนาไม)	๖๖	๒๑,๘๘				๗,๙๐๖.๗๐
	๑.๑ กุ้ง P				๓,๖๖๘ ล้าน ตัว		๕๖๗.๗๐
	-กุ้งกุลาดำ				๕๙๘.๖ ล้าน ตัว	๐.๑๘	๑๐๗.๗
	-กุ้งขาวแวนนาไม				๓,๐๗๐ ล้าน ตัว	๐.๑๕	๔๖๐
	๑.๒ กุ้งนอเพียส				๓๔,๕๖๘ ล้าน ตัว		๗,๓๓๙
	-กุ้งกุลาดำ				๒,๓๙๓ ล้าน ตัว	๐.๐๐๕	๗,๑๗๙
	-กุ้งขาวแวนนาไม				๓๒,๑๗๕ ล้าน ตัว	๐.๐๐๓	๑๖๐
๒	การเลี้ยงกุ้งทะเล	๗๘	๑,๕๗๗	๑,๘๐๐	๒,๘๔๗		๖๒๒.๕๐
	-กุ้งขาวแวนนาไม				๕๙๕	๒๔๕	๑๔๕.๘๐
	-กุ้งกุลาดำ				๒,๒๕๒	๒๑๑	๔๗๖.๗๐
๓	ปลาเก๋า	๔๓	๙.๗	๔,๙๔๘	๔๘	๒๕๐	๑๒
๔	กุ้งมังกร	๒๐	๐.๔	๕,๕๐๐	๒.๒	๒,๓๐๐	๕.๒๐
๕	ปลาช่อนทะเล	๙	๕.๕	๕,๒๙๐	๒๙.๑	๑๕๐	๔.๓๖
๗	ปลากะพง	๑๕	๑.๐๓	๗,๒๒๓	๗.๔๔	๑๘๐	๑.๓๓
๖	ปลาดุก	๒๘	๙.๘	๒,๐๗๑	๒๐.๓	๖๐	๑.๒๑
๘	ปลานิล	๒๐	๒๒.๒	๑๒๑	๒.๗	๑๐๐	๐.๒๗
รวม		๒๗๙	๑,๖๔๗.๕๑				๘,๕๕๓.๕๗

ที่มา : สำนักงานประมงจังหวัดภูเก็ต ข้อมูล ณ กุมภาพันธ์ ๒๕๖๔

๒.๓ ข้อมูลสถาบันเกษตรกรและอาสาสมัครเกษตรกร

๒.๓.๑ กลุ่มเกษตรกร/สหกรณ์การเกษตร

จังหวัดภูเก็ตมีกลุ่มเกษตรกร กลุ่มสหกรณ์และกลุ่มอาชีพ รวม ๒ ประเภท กล่าวคือ ในภาคการเกษตรและนอกภาคการเกษตร ในภาคการเกษตร มีกลุ่มเกษตรกร จำนวน ๑ กลุ่ม สมาชิก ๑,๓๘๓ คน เงินทุนหมุนเวียน ๑๑๙,๑๓๒,๒๐๒.๙๘ บาท มีสหกรณ์การเกษตร จำนวน ๔ สหกรณ์ สมาชิก ๓,๘๖๓ คน เงินทุนหมุนเวียน ๕๕๔,๕๗๒,๔๖๖ บาท

ตารางที่ ๑๔ ประเภทกลุ่มเกษตรกร/สหกรณ์การเกษตร

ที่	ประเภทกลุ่มเกษตรกร/สหกรณ์การเกษตร	กลุ่ม/สหกรณ์	สมาชิก (คน)
๑	ประเภทในภาคเกษตร		
	๑.๑ กลุ่มเกษตรกร	๑	๑,๓๘๓
	๑.๒ สหกรณ์การเกษตร	๔	๓,๘๖๓
๒	ประเภทนอกภาคเกษตร		
	๒.๑ สหกรณ์บริการ	๒๐	๓,๘๐๙
	๒.๒ สหกรณ์ออมทรัพย์	๑๔	๑๖,๙๒๔
	๒.๓ สหกรณ์เครดิตยูเนี่ยน	๔	๘,๓๕๕
	๒.๔ สหกรณ์ร้านค้า	๓	๒,๙๒๘
	๒.๕ กลุ่มอาชีพ	๑๑	๒๘๒
	รวม	๕๗	๓๗,๖๘๓

ที่มา : สำนักงานสหกรณ์จังหวัดภูเก็ต ณ ๑ มกราคม ๒๕๖๕

ตารางที่ ๑๕ สหกรณ์การเกษตร

ที่	สหกรณ์การเกษตร	ที่อยู่	สมาชิก (ราย)	ทุนดำเนินงาน (บาท)
๑	สหกรณ์การเกษตรเพื่อการตลาดลูกค้า ธ.ก.ส. จำกัด	เลขที่ ๔๒/๒ ถนนหลวงพ่อบ ตำบลตลาดใหญ่ อำเภอเมืองภูเก็ต จังหวัดภูเก็ต ๘๓๐๐๐	๗๔๙	๔๐๑,๔๘๕.๔๓
๒	สหกรณ์การเกษตรเมืองภูเก็ต จำกัด	เลขที่ ๔๗๘/๑๘ ถนนเจ้าฟ้า ตำบลตลาดเหนือ อำเภอเมืองภูเก็ต จังหวัดภูเก็ต ๘๓๐๐๐	๑,๔๐๗	๒๔๓,๙๖๑,๐๑๒.๐๗
๓	สหกรณ์การเกษตรกะทู้ จำกัด	เลขที่ ๑๒/๓ ถนนวิชิตสงคราม ตำบลกะทู้ อำเภอกะทู้ จังหวัดภูเก็ต ๘๓๒๑๐	๑,๐๖๙	๒๒๙,๔๕๔,๑๕๘.๓๒
๔	สหกรณ์การเกษตรเมืองถลาง จำกัด	เลขที่ ๑๗๖/๕ หมู่ที่ ๗ ถนนเทพกระษัตรี อำเภอถลาง จังหวัดภูเก็ต ๘๓๑๑๐	๖๒๓	๘๐,๗๕๕,๘๑๑.๓๖

ที่มา : สำนักงานสหกรณ์จังหวัดภูเก็ต ณ ๑ มกราคม ๒๕๖๕

ตารางที่ ๑๖ กลุ่มเกษตรกรในจังหวัดภูเก็ต

ที่	กลุ่มเกษตรกร	ที่อยู่	สมาชิก (ราย)	ทุนดำเนินงาน (บาท)
๑	กลุ่มเกษตรกรทำสวนปาล์กลอก	เลขที่ ๑๐๕ หมู่ที่ ๒ ตำบลปาล์กลอก อำเภอถลาง จังหวัดภูเก็ต ๘๓๑๑๐	๑,๓๘๓	๑๑๙,๑๓๒,๒๐๒.๙๘

ที่มา : สำนักงานสหกรณ์จังหวัดภูเก็ต ณ มกราคม ๒๕๖๕

๒.๓.๒ สถาบันเกษตรกร

ตารางที่ ๑๗ ประเภทสถาบันเกษตรกรจังหวัดภูเก็ต

อำเภอ	กลุ่มส่งเสริมอาชีพการเกษตร		กลุ่มแม่บ้านเกษตรกร		กลุ่มยุวเกษตรกร	
	กลุ่ม	สมาชิก	กลุ่ม	สมาชิก	กลุ่ม	สมาชิก
เมืองภูเก็ต	๔	๘๘	๔	๕๒	๕	-
กะทู้	๔	๗๙	๔	๖๓	๔	-
ถลาง	๙	๑๘๖	๑๔	๒๐๒	๙	-
รวม	๑๗	๓๕๓	๒๒	๓๑๗	๑๘	

ที่มา : สำนักงานเกษตรจังหวัดภูเก็ต ณ กุมภาพันธ์ ๒๕๖๕

ตารางที่ ๑๘ ข้อมูลกลุ่มส่งเสริมอาชีพการเกษตร

ลำดับที่	ชื่อ	ตำบล	อำเภอ	จังหวัด
๑	กลุ่มส่งเสริมอาชีพเกษตรกรตำบลราไวย์	ราไวย์	เมืองภูเก็ต	ภูเก็ต
๒	กลุ่มส่งเสริมอาชีพเกษตรกรปลอดภัยตำบลกะรน	กะรน	เมืองภูเก็ต	ภูเก็ต
๓	กลุ่มเพาะเห็ดในเขตปฏิรูปที่ดินตำบลฉลอง	ฉลอง	เมืองภูเก็ต	ภูเก็ต
๔	กลุ่มผลิตผักปลอดภัยตำบลฉลอง	ฉลอง	เมืองภูเก็ต	ภูเก็ต
๕	กลุ่มวิถีกิจกรรมป่าตอง	ป่าตอง	กะทู้	ภูเก็ต
๖	กลุ่มส่งเสริมอาชีพบ้านนาคากมลา	กมลา	กะทู้	ภูเก็ต
๗	กลุ่มเกษตรสังคมเมืองกะทู้	กะทู้	กะทู้	ภูเก็ต
๘	กลุ่มเกษตรผสมผสานชุมชนป่าตอง	ป่าตอง	กะทู้	ภูเก็ต
๙	กลุ่มเกษตรกรบ้านป่าครองชีพ	เทพกระษัตรี	ถลาง	ภูเก็ต
๑๐	กลุ่มผู้เลี้ยงผึ้งโพรง	เทพกระษัตรี	ถลาง	ภูเก็ต
๑๑	กลุ่มผู้ปลูกสับปะรดภูเก็ต	ศรีสุนทร	ถลาง	ภูเก็ต
๑๒	กลุ่มเกษตรกรทำนาสายในรัก	ไม้ขาว	ถลาง	ภูเก็ต
๑๓	กลุ่มท่องเที่ยวเกษตรเชิงอนุรักษ์บ้านบางโรง	ปาล์กลอก	ถลาง	ภูเก็ต
๑๔	กลุ่มเกษตรกรบ้านบางเทา	เชิงทะเล	ถลาง	ภูเก็ต
๑๕	กลุ่มปลูกด้วยรักตำบลปาล์กลอก	ปาล์กลอก	ถลาง	ภูเก็ต
๑๖	กลุ่มแปรรูปผลิตภัณฑ์สินค้าเกษตรตำบลปาล์กลอก	ปาล์กลอก	ถลาง	ภูเก็ต
๑๗	กลุ่มส่งเสริมอาชีพการเกษตรเทพกระษัตรีพัฒนาอาชีพ	เทพกระษัตรี	ถลาง	ภูเก็ต

ที่มา : สำนักงานเกษตรจังหวัดภูเก็ต ข้อมูล ณ กุมภาพันธ์ ๒๕๖๕

ตารางที่ ๑๙ ข้อมูลกลุ่มยุวเกษตรกร

ลำดับที่	ชื่อ	ตำบล	อำเภอ	จังหวัด
๑	กลุ่มยุวเกษตรกรโรงเรียนบ้านบางคู	เกาะแก้ว	เมืองภูเก็ต	ภูเก็ต
๒	กลุ่มยุวเกษตรกรในโรงเรียนบ้านฉลอง	ฉลอง	เมืองภูเก็ต	ภูเก็ต
๓	กลุ่มยุวเกษตรกรในโรงเรียนวัดสว่างอารมณ์	ราไวย์	เมืองภูเก็ต	ภูเก็ต
๔	กลุ่มยุวเกษตรกรโรงเรียนบ้านแหลมพันวา	วิชิต	เมืองภูเก็ต	ภูเก็ต
๕	กลุ่มยุวเกษตรกรโรงเรียนบ้านกะตะ	กะรน	เมืองภูเก็ต	ภูเก็ต
๖	กลุ่มยุวเกษตรกรโรงเรียนราชประชานุเคราะห์ ๓๖	กมลา	กะทู้	ภูเก็ต
๗	กลุ่มยุวเกษตรกรบางทองพัฒนา	กะทู้	กะทู้	ภูเก็ต
๘	กลุ่มยุวเกษตรกรโรงเรียนไทยรัฐวิทยา ๒๙ กะทู้	กะทู้	กะทู้	ภูเก็ต
๙	กลุ่มยุวเกษตรกรรักรัษีวิทยัพเพียงโรงเรียนกะทู้วิทยา	กะทู้	กะทู้	ภูเก็ต
๑๐	กลุ่มยุวเกษตรกรโรงเรียนบ้านป่าครองชีพ	เทพกระษัตรี	ถลาง	ภูเก็ต
๑๑	กลุ่มยุวเกษตรกรโรงเรียนบ้านโคกวัดใหม่	เทพกระษัตรี	ถลาง	ภูเก็ต
๑๒	กลุ่มยุวเกษตรกรโรงเรียนบ้านแหลมทราย	เทพกระษัตรี	ถลาง	ภูเก็ต
๑๓	กลุ่มยุวเกษตรกรโรงเรียนบ้านป่าคลอก	ป่าคลอก	ถลาง	ภูเก็ต
๑๔	กลุ่มยุวเกษตรกรโรงเรียนบ้านไม้ขาว	ไม้ขาว	ถลาง	ภูเก็ต
๑๕	กลุ่มยุวเกษตรกรโรงเรียนบ้านพรุจำปา	เทพกระษัตรี	ถลาง	ภูเก็ต
๑๖	กลุ่มยุวเกษตรกรโรงเรียนบ้านพารา	ป่าคลอก	ถลาง	ภูเก็ต
๑๗	กลุ่มยุวเกษตรกรโรงเรียนเชิงทะเลวิทยาคม	เชิงทะเล	ถลาง	ภูเก็ต
๑๘	กลุ่มยุวเกษตรกรโรงเรียนบ้านบางโรง	ป่าคลอก	ถลาง	ภูเก็ต

ที่มา : สำนักงานเกษตรจังหวัดภูเก็ต ข้อมูล ณ กุมภาพันธ์ ๒๕๖๕

ตารางที่ ๒๐ ข้อมูลกลุ่มแม่บ้าน

ลำดับที่	ชื่อ	ตำบล	อำเภอ	จังหวัด
๑	กลุ่มแม่บ้านเกษตรกรดอกไม้บ้านภูเก็ต	ฉลอง	เมืองภูเก็ต	ภูเก็ต
๒	กลุ่มแม่บ้านเกษตรกรบ้านบางคณทีสุขสันต์	ราไวย์	เมืองภูเก็ต	ภูเก็ต
๓	กลุ่มแม่บ้านเกษตรกรนากร่วมใจ	ฉลอง	เมืองภูเก็ต	ภูเก็ต
๔	กลุ่มแม่บ้านเกษตรกรตำบลกะรน	กะรน	เมืองภูเก็ต	ภูเก็ต
๕	กลุ่มแม่บ้านเกษตรกรบางหวานพัฒนา	กมลา	กะทู้	ภูเก็ต
๖	กลุ่มแม่บ้านเกษตรกรบ้านภักดี	กะทู้	กะทู้	ภูเก็ต
๗	กลุ่มแม่บ้านเกษตรกรบ้านเหนือพัฒนา	กะทู้	กะทู้	ภูเก็ต
๘	กลุ่มแม่บ้านเกษตรกรน้ำตกกะทู้ร่วมใจพัฒนา	กะทู้	กะทู้	ภูเก็ต
๙	สาครรวมพลัง	สาคร	ถลาง	ภูเก็ต
๑๐	สตรีเกาะค้ำควา	เชิงทะเล	ถลาง	ภูเก็ต
๑๑	บางเทาร่วมใจ	เชิงทะเล	ถลาง	ภูเก็ต

ลำดับที่	ชื่อ	ตำบล	อำเภอ	จังหวัด
๑๒	ขวัญเรือนบางเทา	เชิงทะเล	ถลาง	ภูเก็ต
๑๓	บางเทาสามัคคี	เชิงทะเล	ถลาง	ภูเก็ต
๑๔	กลุ่มแม่บ้านเกษตรกรอนุรักษ์อาหารพื้นบ้านบางเทา	เชิงทะเล	ถลาง	ภูเก็ต
๑๕	ศรีสุนทรพัฒนา	ศรีสุนทร	ถลาง	ภูเก็ต
๑๖	บ้านบางโรง	ป่าคลอก	ถลาง	ภูเก็ต
๑๗	ยามู	ป่าคลอก	ถลาง	ภูเก็ต
๑๘	เทพกระษัตรีพัฒนา	เทพกระษัตรี	ถลาง	ภูเก็ต
๑๙	บ้านขนน	เทพกระษัตรี	ถลาง	ภูเก็ต
๒๐	ส่งเสริมอาชีพบ้านบางโรง	ป่าคลอก	ถลาง	ภูเก็ต
๒๑	สาครรวมใจพัฒนา	สาคร	ถลาง	ภูเก็ต
๒๒	เทพกระษัตรีร่วมใจพัฒนา	เทพกระษัตรี	ถลาง	ภูเก็ต

ที่มา : สำนักงานเกษตรจังหวัดภูเก็ต ข้อมูล ณ กุมภาพันธ์ ๒๕๖๕

๒.๓.๓. กลุ่มวิสาหกิจชุมชน

ตารางที่ ๒๑ ข้อมูลวิสาหกิจชุมชน

ลำดับที่	เขต/จังหวัด/อำเภอ	วิสาหกิจชุมชน	
		จำนวน (แห่ง)	สมาชิก (ราย)
๑	กะทู้	๔๘	๙๘๗
๒	ถลาง	๑๔๔	๒,๔๐๐
๓	เมืองภูเก็ต	๑๐๔	๒,๒๑๔
รวม		๒๙๖	๕,๖๐๑

ที่มา : สำนักงานเกษตรจังหวัดภูเก็ต ข้อมูล ณ กุมภาพันธ์ ๒๕๖๕

ประเภทสินค้าวิสาหกิจชุมชน มีการผลิตที่หลากหลายและสามารถจำแนกได้ ดังนี้

๑. สินค้าที่เป็นประเภทอาหาร
๒. สินค้าที่ไม่ใช่อาหาร (เสื้อผ้า,เครื่องประดับ)
๓. สินค้าบริการ เช่น นักท่องเที่ยวเชิงเกษตร เป็นต้น
๔. สินค้าการเกษตรที่เป็นอุปทานลูกโซ่ (Supply Chain) เพื่อเพิ่มปริมาณและคุณภาพของสินค้าวิสาหกิจชุมชน
๕. สินค้าประเภทอื่น ๆ เช่น ทัศนียภาพและประมง เป็นต้น

ตารางที่ ๒๒ ประเภทสินค้าวิสาหกิจชุมชน

ลำดับที่	ประเภทสินค้าวิสาหกิจชุมชน	จำนวน (กลุ่ม)	ชนิดสินค้าที่ทำการผลิต
๑	การผลิตพืช	๕๕	การทำเกษตรแบบผสมผสาน พืช ผลิตภัณฑ์เกษตรปลอดภัย
๒	การผลิตปศุสัตว์	๒๗	ผลิตแพะเนื้อและแปรรูปนมแพะ เลี้ยงไก่เพื่อจำหน่าย เลี้ยงและอนุรักษ์ควายไทย เลี้ยงนกเพื่อจำหน่าย เลี้ยงปลาสวยงาม สัตว์น้ำ
๓	การผลิตประมง	๓๘	ออกทะเลขึ้นอยู่ตามฤดูกาล เพาะเลี้ยงสัตว์น้ำในกระชังชายฝั่งทะเล ธนาคารสัตว์น้ำพื้นบ้าน การฟื้นฟูทะเลชายฝั่ง จัดการท่องเที่ยวเรือหัวโทง จัดการล่องเรือแคนู ตลาดกลางสัตว์น้ำ ร้านอาหารซีฟู้ด กระชังปลาจับปลาแบบพื้นบ้าน
๔	การแปรรูปและผลิตภัณฑ์อาหาร	๗๒	แปรรูปผลไม้ เบเกอรี่จากผลผลิตทางการเกษตร เย็บกระเป๋าจากเศษผ้า แปรรูปผลผลิตทางการประมง ผลิต/จำหน่าย แปรรูปอาหาร
๕	ผลิตภัณฑ์ผ้าทอ/เสื้อผ้า	๓๐	เพ้นท์ผ้าถุง ทำผ้าถุงลูกปัด ผ้าปักจักร เสื้อผ้าสตรี ผ้าคลุมผมสตรี ผลิตภัณฑ์ผ้าบาติก ทำผ้ามัดย้อม บริการตัดเย็บเสื้อผ้า ผ้าปาเต๊ะเขียนลาย เสื้อย่าหย่า สอนตัดเย็บเสื้อผ้า
๖	เครื่องจักสาน	๕	- กระเป๋าสานพลาสติก - กระเป๋าสานหวายเทียม - กระเป๋าถือสตรี กระเป๋าผ้า
๗	ดอกไม้ประดิษฐ์	๘	ประดิษฐ์ดอกไม้จันทน์ และดอกไม้ประดิษฐ์ประเภทต่างๆ
๘	ของชำร่วย / ของที่ระลึก	๔	พวงกุญแจ ผลิตภัณฑ์จากลูกปัด
๙	ผลิตภัณฑ์สมุนไพร	๑๐	ยาหม่อง ยาหม่องน้ำ ยาแก้คันยุง ยาหม่องสูตรเย็น น้ำยาสระผมสมุนไพร ครีมนวดผม น้ำยาล้างจาน น้ำยาปรับผ้านุ่ม สบู่ล้างมือล้างเท้า ผงขัดผิวเปลือกมังคุด
๑๐	เครื่องดื่ม	๙	น้ำสมุนไพร ผลิตน้ำสะอาดเพื่อบริโภค และผลิตน้ำดื่มบรรจุขวด เครื่องดื่มสมุนไพร
๑๑	เครื่องประดับ/อัญมณี	๓	เครื่องประดับต่างๆ จากมุก สร้อยคริสตัล
๑๒	การผลิตปัจจัยการผลิต	๑๕	จำหน่ายปัจจัยการผลิตสินค้าเกษตร ผลิตปุ๋ยหมักแห้ง ปุ๋ยหมักแบบน้ำ และแบบแห้ง ผลิตสารชีวภัณฑ์ป้องกันกำจัดศัตรูพืช ผลิตดินพร้อมปลูก บรรจุถุง
๑๓	เครื่องปั้น	๑	งานปั้นจากดินญี่ปุ่น
๑๔	การผลิตสินค้าอื่นๆ	๒๓	ค้าขายผลไม้ เครื่องดื่ม เสื้อผ้า ของที่ระลึกต่างๆ ถู่มือผ้าเคลือบน้ำยาาง จัดทำกระทงประกวดงานประเพณี รับผิดชอบพานขันหมาก รับแกะเทียนพรรษา
การให้บริการ			

ลำดับที่	ประเภทสินค้า วิสาหกิจชุมชน	จำนวน (กลุ่ม)	ชนิดสินค้าที่ทำการผลิต
๑	ร้านค้าชุมชน	๙	ร้านอาหาร จำหน่ายปุ๋ย จำหน่ายอาหารและเครื่องดื่ม ร้านค้าชุมชน
๒	ออมทรัพย์ชุมชน	๒๓	การออมเพื่อการศึกษา ผลิตภัณฑ์ชุมชน บริการออมทรัพย์ ออมทรัพย์รายเดือน
๓	ท่องเที่ยว	๓๓	บริการด้านท่องเที่ยวในชุมชน บริการนำเที่ยวทางทะเลและรักษา สิ่งแวดล้อมจัดกิจกรรมตกปลาเพื่อหารายได้ให้กับการศึกษาของเยาวชน การช่วยเหลือนักท่องเที่ยวทางทะเล ร่วมกันเก็บขยะในทะเล ดำเนินาชายฝั่ง ท่องเที่ยวเกษตรเชิงอนุรักษ์
๔	สุขภาพ	๑๑	น้ำผึ้งกำจัดขน บริการความงาม นวดน้ำมัน นวดเท้า นวดแผนไทย ลูกประคบ ทำน้ำมันสมุนไพร นวดน้ำมัน ชัดสมุนไพร
๕	ซ่อมเครื่องจักรกล	๑	ซ่อมแซมเรือประมง เรือประมงหาปลา
๖	บริการอื่นๆ	๕๗	ศูนย์เรียนรู้การเกษตรด้านพืชปลอดภัย ธนาการสกัดน้ำพื้นบ้าน การฟื้นฟูทะเลชายฝั่ง การจัดการท่องเที่ยวเรือหัวโทง การจัดการร่องเรือแคนู ตลาดกลางสัตว์น้ำ

ที่มา : สำนักงานเกษตรจังหวัดภูเก็ต ข้อมูล ณ กุมภาพันธ์ ๒๕๖๕

๒.๓.๔ ประเภทปริมาณ คุณภาพและสถานที่จำหน่ายสินค้าวิสาหกิจชุมชน

ตารางที่ ๒๓ ประเภทปริมาณ คุณภาพและสถานที่จำหน่ายสินค้าวิสาหกิจชุมชน อำเภอเกาะภูเก็ต

ลำดับที่	ประเภทสินค้าวิสาหกิจ ชุมชน จังหวัดภูเก็ต	หน่วยวัด	ปริมาณสินค้า	คุณภาพสินค้า	แหล่งจำหน่ายสินค้า
๑	สินค้าประเภทอาหาร				
	๑.๑ ปลาฉิ่งฉ้างแปรรูป	กก.	๕๐๐ กก.	ดี	เฟซบุ๊ก ไลน์ ร้านขายฝาก ตลาดท้องถิ่น
	๑.๒ กุ้งเสียบแปรรูป				
	๑.๓ น้ำพริก	กก./กระปุก	๑,๐๐๐ กก.	ดี	เฟซบุ๊ก ไลน์ ร้านอาหาร ร้านค้าหมู่บ้าน
	๑.๔ ขนม				
๑.๕ เครื่องดื่ม	ขวด	๕๐๐ ขวด	ดี	ไลน์ ร้านตามเทศกาล ร้านค้าหมู่บ้าน	
๒	ประเภทผ้า				
	๒.๑ ผ้าบาติก	ชิ้น/ผืน	๕๐๐ ชิ้น/ผืน	ดี	เฟซบุ๊ก ไลน์ ร้านขายฝาก ลูกค้าทั่วไป
	๒.๒ ผ้าทอ				
๒.๓ ผ้าปาเต๊ะปักเลื่อม	ชิ้น/ผืน	๕๐๐ ชิ้น/ผืน	ดี	เฟซบุ๊ก ไลน์ ร้านขายฝาก ลูกค้าทั่วไป	
๓	ประเภทศิลปประดิษฐ์ และของที่ระลึก				
	๓.๑ ดอกไม้จากเกล็ดปลา				
๓.๒ เครื่องประดับจากมุก				เฟซบุ๊ก ไลน์ ร้านขายฝาก ลูกค้าทั่วไป	
๔	ประเภทการผลิตพืชและการขยายพันธุ์พืช				
	๔.๑ ผลิตยางพันธุ์ดี				
๔.๒ ผลิตพืชผัก	กก./มัด	๑,๐๐๐ กก.	ดี	เฟซบุ๊ก ไลน์ ร้านอาหาร ร้านค้าบ้าน ออกร้านหน่วยงาน	

ลำดับที่	ประเภทสินค้าวิสาหกิจชุมชน จังหวัดภูเก็ต	หน่วยวัด	ปริมาณสินค้า	คุณภาพสินค้า	แหล่งจำหน่ายสินค้า
	๔.๓ พืชสมุนไพร	ตัน/กระถาง	๘๐๐ กระถาง	ดี	ลูกค้าทั่วไปในพื้นที่เขตจังหวัด
	๔.๔ ผลิตภัณฑ์ดอกไม้ประดับ	ตัน/กระถาง	๕๐๐ ตัน/กระถาง	ดี	เฟซบุ๊ก ไลน์ ลูกค้าทั่วไปในเขตพื้นที่จังหวัด
๕	ประเภทการบริการ				
	๕.๑ ท่องเที่ยวเชิงเกษตร	ราย/คน	๒๐๐,๐๐๐ คน	ดี	นักท่องเที่ยวคนไทยและต่างชาติ
	๕.๒ การออมทรัพย์	บาท	๑๐๐,๐๐๐ บาท	ดี	-
	๕.๓ บริการที่พัก บริการนวดแผนไทย	ชม./นาที	๓,๐๐๐ ชม.	ดี	นักท่องเที่ยวคนไทยและต่างชาติ

ตารางที่ ๒๔ ประเภทปริมาณ คุณภาพและสถานที่จำหน่ายสินค้าวิสาหกิจชุมชน อำเภอถลาง

ลำดับที่	ประเภทสินค้าวิสาหกิจชุมชน จังหวัดภูเก็ต	หน่วยวัด	ปริมาณสินค้า	คุณภาพสินค้า	แหล่งจำหน่ายสินค้า
๑	สินค้าประเภทอาหาร				
	๑.๑ ปลาฉิ่งฉ้างแปรรูป	กก.	๕,๐๐๐ กก.	ดี	เฟซบุ๊ก ไลน์ ร้านขายฝาก ตลาดท้องถิ่น
	๑.๒ กุ้งเสียบแปรรูป				
	๑.๓ น้ำพริก	กก./กระปุก	๑,๐๐๐ กก.	ดี	เฟซบุ๊ก ไลน์ ร้านอาหาร ร้านค้าหมู่บ้าน
	๑.๔ ขนม				
	๑.๕ เครื่องดื่ม	ขวด	๑,๒๐๐ บาท	ดี	เฟซบุ๊ก ไลน์ ร้านตามเทศกาล ร้านค้าหมู่บ้าน
๒	ประเภทผ้า				
	๒.๑ ผ้าบาติก	ชิ้น/ผืน	๓๕๐ ชิ้น/ผืน	ดี	เฟซบุ๊ก ไลน์ ร้านขายฝาก ลูกค้าทั่วไป
	๒.๒ ผ้าทอ				
	๒.๓ ผ้าปาเต๊ะปักเลื่อม	ชิ้น/ผืน	๓๐๐ ชิ้น/ผืน	ดี	เฟซบุ๊ก ไลน์ ร้านขายฝาก ลูกค้าทั่วไป
๓	ประเภทศิลปะประดิษฐ์และของที่ระลึก				
	๓.๑ ดอกไม้จากเกล็ดปลา				
	๓.๒ เครื่องประดับจากมุก				
๔	ประเภทการผลิตพืชและการขยายพันธุ์พืช				
	๔.๑ ผลิตยางพันธุ์ดี	ตัน/ถุง			
	๔.๒ ผลิตพืชผัก	กก./มัด	๕,๕๐๐ กก.	ดี	เฟซบุ๊ก ไลน์ ร้านอาหาร ร้านค้าหมู่บ้าน ออกร้านหน่วยงาน
	๔.๓ พืชสมุนไพร	ตัน/กระถาง	๒,๐๐๐ กระถาง	ดี	ลูกค้าทั่วไปในพื้นที่เขตจังหวัด
	๔.๔ ผลิตภัณฑ์ดอกไม้ประดับ	ตัน/กระถาง	๒๐,๐๐๐ ตัน/ กระถาง	ดี	เฟซบุ๊ก ไลน์ ลูกค้าทั่วไปในเขตพื้นที่จังหวัด
๕	ประเภทการบริการ				
	๕.๑ ท่องเที่ยวเชิงเกษตร	ราย/คน	๒๐๐,๐๐๐ คน	ดี	นักท่องเที่ยวคนไทยและต่างชาติ

ลำดับที่	ประเภทสินค้าวิสาหกิจชุมชน จังหวัดภูเก็ต	หน่วยวัด	ปริมาณสินค้า	คุณภาพสินค้า	แหล่งจำหน่ายสินค้า
	๕.๒ การออมทรัพย์	บาท	๒๕๐,๐๐๐ บาท	ดี	สมาชิกในหมู่ที่ บ้าน/ชุมชน
	๕.๓ บริการที่พัก บริการนวดแผนไทย	ชม./นาที่	๒,๕๐๐ ชม.	ดี	นักท่องเที่ยวคนไทยและต่างชาติ

ตารางที่ ๒๕ ประเภทปริมาณ คุณภาพและสถานที่จำหน่ายสินค้าวิสาหกิจชุมชน อำเภอเมืองภูเก็ต

ลำดับที่	ประเภทสินค้าวิสาหกิจชุมชน จังหวัดภูเก็ต	หน่วยวัด	ปริมาณสินค้า	คุณภาพสินค้า	แหล่งจำหน่ายสินค้า
๑	สินค้าประเภทอาหาร				
	๑.๑ ปลาฉิ่งฉ้างแปรรูป	กก.	๕,๐๐๐ กก.	ดี	เฟซบุ๊ก ไลน์ ร้านขายฝาก ตลาดท้องถิ่น
	๑.๒ กุ้งเสียบแปรรูป				
	๑.๓ น้ำพริก	กก./กระปุก	๑,๐๐๐ กก.	ดี	เฟซบุ๊ก ไลน์ ร้านอาหาร ร้านค้าหมู่บ้าน
	๑.๔ ขนม				
	๑.๕ เครื่องดื่ม	ขวด	๑,๒๐๐ บาท	ดี	เฟซบุ๊ก ไลน์ ร้านตามเทศกาล ร้านค้าหมู่บ้าน
๒	ประเภทผ้า				
	๒.๑ ผ้าบาติก	ชิ้น/ผืน	๓๕๐ ชิ้น/ผืน	ดี	เฟซบุ๊ก ไลน์ ร้านขายฝาก ลูกค้าทั่วไป
	๒.๒ ผ้าทอ				
	๒.๓ ผ้าปาเต๊ะปักเลื่อม	ชิ้น/ผืน	๓๐๐ ชิ้น/ผืน	ดี	เฟซบุ๊ก ไลน์ ร้านขายฝาก ลูกค้าทั่วไป
๓	ประเภทศิลปะประดิษฐ์และของที่ระลึก				
	๓.๑ ดอกไม้จากเกล็ดปลา				
	๓.๒ เครื่องประดับจากมุก	เส้น	๔๕๐ เส้น	ดี	เฟซบุ๊ก ไลน์ ร้านขายฝาก ลูกค้าทั่วไป
๔	ประเภทการผลิตพืชและการขยายพันธุ์พืช				
	๔.๑ ผลิตยางพันธุ์ดี	ต้น/ถุง	๓๕๐,๐๐๐ ถุง	ดี	พื้นที่จังหวัดใกล้เคียง
	๔.๒ ผลิตพืชผัก	กก./มัด	๑,๕๐๐ กก.	ดี	เฟซบุ๊ก ไลน์ ร้านอาหาร ร้านค้าหมู่บ้าน ออกร้านหน่วยงาน
	๔.๓ พืชสมุนไพร	ต้น/กระถาง	๒,๐๐๐ กระถาง	ดี	ลูกค้าทั่วไปในพื้นที่เขตจังหวัด
	๔.๔ ผลิตไม้ดอกไม้ประดับ	ต้น/กระถาง	๒๐,๐๐๐ ต้น/กระถาง	ดี	เฟซบุ๊ก ไลน์ ลูกค้าทั่วไปในเขตพื้นที่จังหวัด
๕	ประเภทการบริการ				
	๕.๑ ท่องเที่ยวเชิงเกษตร	ราย/คน	๒๐๐,๐๐๐ คน	ดี	นักท่องเที่ยวคนไทยและต่างชาติ
	๕.๒ การออมทรัพย์	บาท	๒๕๐,๐๐๐ บาท	ดี	-

ลำดับที่	ประเภทสินค้าวิสาหกิจชุมชน จังหวัดภูเก็ต	หน่วยวัด	ปริมาณสินค้า	คุณภาพสินค้า	แหล่งจำหน่ายสินค้า
	๕.๓ บริการที่พัก บริการ ขนาดแผนไทย	ชม./นาที่	๒,๕๐๐ ชม.	ดี	นักท่องเที่ยวคนไทยและต่างชาติ

ที่มา : สำนักงานเกษตรจังหวัดภูเก็ต ข้อมูล ณ กุมภาพันธ์ ๒๕๖๕

๒.๓.๕ รายชื่อวิสาหกิจชุมชน แยกตามอำเภอ

ตารางที่ ๒๖ รายชื่อวิสาหกิจชุมชน อำเภอเมืองภูเก็ต

ลำดับที่	ชื่อ	ที่ตั้ง
๑	วิสาหกิจชุมชนกลุ่มผู้ค้าจังหวัดภูเก็ต	๗ หมู่ที่ ตำบลตลาดใหญ่ อำเภอเมืองภูเก็ต จังหวัดภูเก็ต เบอร์โทร ๐ ๗๖๒๒ ๒๘๗๖
๒	วิสาหกิจชุมชนชมรมไม้ดอกไม้ประดับภูเก็ต	๒๒๙/๒๗ หมู่ที่ ตำบลตลาดใหญ่ อำเภอเมืองภูเก็ต จังหวัดภูเก็ต
๓	วิสาหกิจชุมชนอาหารพื้นเมืองภูเก็ต	๒/๑๐ หมู่ที่ ตำบลตลาดใหญ่ อำเภอเมืองภูเก็ต จังหวัดภูเก็ต เบอร์โทร ๐๘ ๑๖๐๙ ๒๙๐๐
๔	วิสาหกิจชุมชนรักสุขภาพภูเก็ต	๔ หมู่ที่ ตำบลตลาดใหญ่ อำเภอเมืองภูเก็ต จังหวัดภูเก็ต เบอร์โทร ๐๘ ๒๔๒๗ ๗๑๕๗
๕	วิสาหกิจชุมชนถนนคนเดินภูเก็ตตลาดใหญ่	๔๙ หมู่ที่ ตำบลตลาดใหญ่ อำเภอเมืองภูเก็ต จังหวัดภูเก็ต เบอร์โทร ๐ ๗๖๒๑ ๑๒๓๐
๖	วิสาหกิจชุมชนท่องเที่ยวย่านเมืองเก่าภูเก็ต	๔๙ หมู่ที่ ตำบลตลาดใหญ่ อำเภอเมืองภูเก็ต จังหวัดภูเก็ต เบอร์โทร ๐ ๗๖๒๑ ๑๒๓๐
๗	วิสาหกิจชุมชนสมุนไพรและท่องเที่ยวเชิงสุขภาพ (ภูเก็ต)	๒๖๖ หมู่ที่ ตำบลตลาดใหญ่ อำเภอเมืองภูเก็ต จังหวัดภูเก็ต เบอร์โทร ๐๙ ๓๖๔๐ ๕๕๕๔
๘	วิสาหกิจชุมชนรวมพลคนทำกิน	๓๕/๕๓ หมู่ที่ ตำบลตลาดใหญ่ อำเภอเมืองภูเก็ต จังหวัดภูเก็ต เบอร์โทร ๐๙ ๙๓๖๒ ๙๑๖๓
๙	วิสาหกิจชุมชนรักษ์สุขภาพด้วยภัย	๔๓ หมู่ที่ ตำบลตลาดใหญ่ อำเภอเมืองภูเก็ต จังหวัดภูเก็ต เบอร์โทร ๐๘ ๑๘๙๔ ๗๗๕๕
๑๐	วิสาหกิจชุมชนนาคราชฟาร์ม	๒๓๒/๓๖ หมู่ที่ ตำบลตลาดใหญ่ อำเภอเมืองภูเก็ต จังหวัดภูเก็ต เบอร์โทร ๐๘ ๙๖๕๐ ๓๙๙๙
๑๑	วิสาหกิจชุมชนผู้ประกอบการ YSF ภูเก็ต	๒๕/๑ หมู่ที่ ตำบลตลาดใหญ่ อำเภอเมืองภูเก็ต จังหวัดภูเก็ต เบอร์โทร ๐๖๓๔๙๘๔๐๐๕
๑๒	วิสาหกิจชุมชนภูเก็ตสามัคคี	๓๕ หมู่ที่ ๔ ตำบลตลาดใหญ่ อำเภอเมืองภูเก็ต จังหวัดภูเก็ต เบอร์โทร ๐๘ ๑๕๓๗ ๒๙๖๓
๑๓	วิสาหกิจชุมชนภูเก็ตฮอปวัลเลย์	๓๔/๓ หมู่ที่ ตำบลตลาดเหนือ อำเภอเมืองภูเก็ต จังหวัดภูเก็ต เบอร์โทร ๐๘ ๑๑๗๓ ๙๘๒๔
๑๔	วิสาหกิจชุมชนกลุ่มผลิตยางพันธุ์ดีบ้านเกาะแก้ว	๙๐/๓๐ หมู่ที่ ๔ ตำบลเกาะแก้ว อำเภอเมืองภูเก็ต จังหวัดภูเก็ต เบอร์โทร ๐ ๑๗๓๗ ๘๙๘๕
๑๕	วิสาหกิจชุมชนกลุ่มเพาะเลี้ยงสัตว์น้ำมูลค่าสูง บ้านเกาะมะพร้าวภูเก็ต	๔๙/๕ หมู่ที่ ๖ ตำบลเกาะแก้ว อำเภอเมืองภูเก็ต จังหวัดภูเก็ต
๑๖	วิสาหกิจชุมชนประมงชายฝั่งตำบลเกาะแก้วภูเก็ต	๓๔/๑ หมู่ที่ ๓ ตำบลเกาะแก้ว อำเภอเมืองภูเก็ต จังหวัดภูเก็ต เบอร์โทร ๐ ๗๖๒๓ ๙๓๗๘
๑๗	วิสาหกิจชุมชนประมงชายป่าเลนเกาะพร้าว	๓๔/๑ หมู่ที่ ๓ ตำบลเกาะแก้ว อำเภอเมืองภูเก็ต จังหวัดภูเก็ต เบอร์โทร ๐๙ ๑๑๙๐ ๕๖๖๕
๑๘	วิสาหกิจชุมชนกลุ่มอาหารพื้นบ้าน บ้านแหลมหิน	๘๑/๕ หมู่ที่ ๗ ตำบลเกาะแก้ว อำเภอเมืองภูเก็ต จังหวัดภูเก็ต เบอร์โทร ๐๘๑๒๗๓๙๕๒๓
๑๙	วิสาหกิจชุมชนประมงพื้นบ้าน อ่าวสะป่า	๓๔/๑๐ หมู่ที่ ๓ ตำบลเกาะแก้ว อำเภอเมืองภูเก็ต จังหวัดภูเก็ต เบอร์โทร ๐๘ ๑๒๗๐ ๐๖๙๑
๒๐	วิสาหกิจชุมชนคนรู้ใจภูเก็ต	หมู่ที่ ๔ ตำบลเกาะแก้ว อำเภอเมืองภูเก็ต จังหวัดภูเก็ต

ลำดับที่	ชื่อ	ที่ตั้ง
๒๑	วิสาหกิจชุมชนกลุ่มผู้ประกอบการเพาะเลี้ยงและแปรรูปสัตว์น้ำจังหวัดภูเก็ต	๑๓๑/๑๗ หมู่ที่ ๕ ตำบลรัชฎา อำเภอเมืองภูเก็ต จังหวัดภูเก็ต เบอร์โทร ๐๑๗๙๗๘๗๑๓
๒๒	วิสาหกิจชุมชนผู้ซ่อมเรือประมงเทศบาลรัชฎา	๑๑/๑ หมู่ที่ ๑ ตำบลรัชฎา อำเภอเมืองภูเก็ต จังหวัดภูเก็ต เบอร์โทร ๐๘ ๐๓๒๘ ๔๕๑๗
๒๓	วิสาหกิจชุมชนปลากระตักพัฒนาภูเก็ต	๖๓/๔๑๖ หมู่ที่ ๗ ตำบลรัชฎา อำเภอเมืองภูเก็ต จังหวัดภูเก็ต เบอร์โทร ๐๘ ๑๖๐๖ ๗๐๖๓
๒๔	วิสาหกิจชุมชนกลุ่มเกาะสิเหร่ร่วมใจพัฒนา	๑๗/๑๕ หมู่ที่ ๑ ตำบลรัชฎา อำเภอเมืองภูเก็ต จังหวัดภูเก็ต เบอร์โทร ๐ ๗๖๒๑ ๐๔๕๙
๒๕	วิสาหกิจชุมชนกลุ่มกุ๊กร่วมใจ	๙/๙ หมู่ที่ ๓ ตำบลรัชฎา อำเภอเมืองภูเก็ต จังหวัดภูเก็ต เบอร์โทร ๐ ๗๖๒๔ ๐๔๘๖
๒๖	วิสาหกิจชุมชนวิสาหกิจชุมชนกลุ่มสัจจะอันตาซอยกิ่งแก้วอุทิส	๔๙/๔๔๗ หมู่ที่ ๓ ตำบลรัชฎา อำเภอเมืองภูเก็ต จังหวัดภูเก็ต เบอร์โทร ๐๙ ๙๓๖๔ ๔๙๒๗
๒๗	วิสาหกิจชุมชนสมุนไพรเพื่อยาไทย	๕๕/๑๐ หมู่ที่ ๕ ตำบลรัชฎา อำเภอเมืองภูเก็ต จังหวัดภูเก็ต เบอร์โทร ๐๖ ๕๓๔๘ ๓๕๙๕
๒๘	วิสาหกิจชุมชนกลุ่มประมงพื้นบ้านตำบลรัชฎา	๑๑ หมู่ที่ ๓ ตำบลรัชฎา อำเภอเมืองภูเก็ต จังหวัดภูเก็ต
๒๙	วิสาหกิจชุมชนเห็ดผักกั๊กชุมชน (ภูเก็ต)	๑๐๑/๔๙๑ หมู่ที่ ๖ ตำบลรัชฎา อำเภอเมืองภูเก็ต จังหวัดภูเก็ต เบอร์โทร ๐๘ ๑๘๙๕ ๕๖๖๔
๓๐	วิสาหกิจชุมชนภูเก็ต ศรีวิไล	๗๔/๓๑ หมู่ที่ ๓ ตำบลรัชฎา อำเภอเมืองภูเก็ต จังหวัดภูเก็ต เบอร์โทร ๐๘ ๓๑๙๖ ๙๓๓๗
๓๑	วิสาหกิจชุมชนเกษตรอินทรีย์เพชรอันตา	๒๒/๙๙ หมู่ที่ ๑ ตำบลรัชฎา อำเภอเมืองภูเก็ต จังหวัดภูเก็ต เบอร์โทร ๐๙ ๕๒๖๕ ๘๒๒๘
๓๒	วิสาหกิจชุมชนเพื่อการเกษตรและสุขภาพคนภูเก็ต	๒๙๙ หมู่ที่ ๕ ตำบลรัชฎา อำเภอเมืองภูเก็ต จังหวัดภูเก็ต เบอร์โทร ๐๖ ๑๑๕๑ ๓๗๘๙
๓๓	วิสาหกิจชุมชนหาดแสนสุข โมเดล	๕๙/๔๗ หมู่ที่ ๗ ตำบลรัชฎา อำเภอเมืองภูเก็ต จังหวัดภูเก็ต เบอร์โทร ๐๙ ๔๒๐๘ ๖๒๖๖
๓๔	วิสาหกิจชุมชนรักทะเลไหนทรายทอง	๕๒/๕๐ หมู่ที่ ๓ ตำบลรัชฎา อำเภอเมืองภูเก็ต จังหวัดภูเก็ต เบอร์โทร ๐๘ ๙๒๙๑ ๑๒๘๘
๓๕	วิสาหกิจชุมชนคนรักกล้วย ภูเก็ต	๙ หมู่ที่ ๖ ตำบลรัชฎา อำเภอเมืองภูเก็ต จังหวัดภูเก็ต เบอร์โทร ๐๘ ๑๘๙๔ ๔๙๙๙
๓๖	วิสาหกิจชุมชนตัวงูสาครเมืองถลางจังหวัดภูเก็ต	๑๐๑/๕๔๘ หมู่ที่ ๕ ตำบลรัชฎา อำเภอเมืองภูเก็ต จังหวัดภูเก็ต เบอร์โทร ๐๖ ๔๔๕๔ ๔๑๖๖
๓๗	วิสาหกิจชุมชนกลุ่มเพาะเลี้ยงสัตว์น้ำชายฝั่งมูลค่าสูง ภูเก็ต	๓๑/๓ หมู่ที่ ตำบลตลาดใหญ่ อำเภอเมืองภูเก็ต จังหวัดภูเก็ต
๓๘	วิสาหกิจชุมชนกลุ่มอนุรักษ์สิ่งแวดล้อมและประมงพื้นบ้านอำเภอนายาม	๘๒/๒ หมู่ที่ ๗ ตำบลวิจิต อำเภอเมืองภูเก็ต จังหวัดภูเก็ต เบอร์โทร ๐ ๓๕๐๘ ๕๙๓๕
๓๙	วิสาหกิจชุมชนกลุ่มผู้เลี้ยงโคอำเภอเมืองภูเก็ต	๘๕/๑๑๔ หมู่ที่ ๖ ตำบลวิจิต อำเภอเมืองภูเก็ต จังหวัดภูเก็ต เบอร์โทร ๐๘ ๙๔๗๒ ๙๖๕๘
๔๐	วิสาหกิจชุมชนผ้าฝ้ายอมเมืองภูเก็ต	๖๙/๗๖๙ หมู่ที่ ๑ ตำบลวิจิต อำเภอเมืองภูเก็ต จังหวัดภูเก็ต เบอร์โทร ๐๘ ๔๐๕๘ ๖๖๙๘
๔๑	วิสาหกิจชุมชนกลุ่มชมรมเรือหางยาวเพื่อการท่องเที่ยวและประมงชายฝั่งบ้านแหลมพันวา	๑๓/๑๘ หมู่ที่ ๘ ตำบลวิจิต อำเภอเมืองภูเก็ต จังหวัดภูเก็ต เบอร์โทร ๐๘ ๑๘๙๔ ๗๓๖๔
๔๒	วิสาหกิจชุมชนศูนย์การเรียนรู้เศรษฐกิจพอเพียงตำบลวิจิต	๕๔/๑ หมู่ที่ ๑ ตำบลวิจิต อำเภอเมืองภูเก็ต จังหวัดภูเก็ต เบอร์โทร ๐ ๗๖๕๒ ๕๑๐๐
๔๓	วิสาหกิจชุมชนฟาร์มผักตั้งใจ	๑๐๙/๒๘๖ หมู่ที่ ๑ ตำบลวิจิต อำเภอเมืองภูเก็ต จังหวัดภูเก็ต เบอร์โทร ๐๙ ๔๕๙๑ ๗๘๙๔
๔๔	วิสาหกิจชุมชนพัฒนาอาชีพคนพิการ ภูเก็ต	๑๐/๑๔๔ หมู่ที่ ๓ ตำบลวิจิต อำเภอเมืองภูเก็ต จังหวัดภูเก็ต เบอร์โทร ๐๘ ๔๓๐๔ ๗๗๓๑
๔๕	วิสาหกิจชุมชนสวนป่ากลางเมือง	๗๘/๔๗๐ หมู่ที่ ๒ ตำบลวิจิต อำเภอเมืองภูเก็ต จังหวัดภูเก็ต เบอร์โทร ๐๘ ๑๖๑๒ ๑๑๕๖
๔๖	วิสาหกิจชุมชนภูมิไพรภูเก็ตและการแพทย์แผนไทย	๕/๔ หมู่ที่ ๓ ตำบลวิจิต อำเภอเมืองภูเก็ต จังหวัดภูเก็ต เบอร์โทร ๐๘ ๖๐๐๐ ๐๐๗๗
๔๗	วิสาหกิจชุมชนเกษตรวิจิตสัมพันธ์	๒๓/๒๓ หมู่ที่ ๙ ตำบลวิจิต อำเภอเมืองภูเก็ต

ลำดับที่	ชื่อ	ที่ตั้ง
		จังหวัดภูเก็ต เบอร์โทร ๐๘ ๗๘๙๑ ๒๖๖๙
๔๘	วิสาหกิจชุมชนกลุ่มแม่บ้านเกษตรกรนากกร่วมใจ	๒๘/๒ หมู่ที่ ๕ ตำบลฉลอง อำเภอเมืองภูเก็ต จังหวัดภูเก็ต เบอร์โทร ๐ ๗๖๒๘ ๐๒๙๙
๔๙	วิสาหกิจชุมชนกลุ่มแม่บ้านเกษตรกรคลองชัย	๔๕/๒๕ หมู่ที่ ๘ ตำบลฉลอง อำเภอเมืองภูเก็ต จังหวัดภูเก็ต เบอร์โทร ๐ ๗๖๒๘ ๑๑๘๗
๕๐	วิสาหกิจชุมชนกลุ่มแม่บ้านเกษตรกรดอกไม้บาน ภูเก็ต	๑๐๖ หมู่ที่ ๙ ตำบลฉลอง อำเภอเมืองภูเก็ต จังหวัดภูเก็ต เบอร์โทร ๐๘ ๗๔๗๐ ๕๘๑๑
๕๑	วิสาหกิจชุมชนกลุ่มผักปลอดภัยตำบลฉลอง	๕๘/๓ หมู่ที่ ๖ ตำบลฉลอง อำเภอเมืองภูเก็ต จังหวัดภูเก็ต
๕๒	วิสาหกิจชุมชนเพาะเห็ดในเขตปฏิรูปที่ดินตำบลฉลอง	๖๑ หมู่ที่ ๕ ตำบลฉลอง อำเภอเมืองภูเก็ต จังหวัดภูเก็ต เบอร์โทร ๐๘ ๙๘๖๘ ๔๑๔๔
๕๓	วิสาหกิจชุมชนเศรษฐกิจพอเพียงเขานาก	๖๑ หมู่ที่ ๕ ตำบลฉลอง อำเภอเมืองภูเก็ต จังหวัดภูเก็ต เบอร์โทร ๐๘ ๔๓๐๗ ๘๒๘๑
๕๔	วิสาหกิจชุมชนเกษตรสมุนไพรไทยภูเก็ต	๒๕/๖ หมู่ที่ ๖ ตำบลฉลอง อำเภอเมืองภูเก็ต จังหวัดภูเก็ต เบอร์โทร ๐๙ ๖๖๓๙ ๓๖๖๖
๕๕	วิสาหกิจชุมชนวัดบ้านใหม่ ฉลองพัฒนา	๕๐/๔ หมู่ที่ ๗ ตำบลฉลอง อำเภอเมืองภูเก็ต จังหวัดภูเก็ต เบอร์โทร ๐๘ ๑๗๘๗ ๖๓๕๒
๕๖	วิสาหกิจชุมชนบ้านสวนเจริญสุข ภูเก็ต	หมู่ที่ ๒ ตำบลฉลอง อำเภอเมืองภูเก็ต จังหวัดภูเก็ต เบอร์โทร ๐๖ ๒๗๘๙ ๔๒๖๕
๕๗	วิสาหกิจชุมชนภูเก็ตเปรมปรีดี	๓๗/๖๙ หมู่ที่ ๔ ตำบลฉลอง อำเภอเมืองภูเก็ต จังหวัดภูเก็ต เบอร์โทร ๐๘ ๑๗๘๗ ๙๑๗๙
๕๘	วิสาหกิจชุมชนกัญทิพย์	หมู่ที่ ตำบลฉลอง อำเภอเมืองภูเก็ต จังหวัดภูเก็ต
๕๙	วิสาหกิจชุมชนส่งเสริมพืชเศรษฐกิจไทย จังหวัดภูเก็ต	๑/๓๐ หมู่ที่ ๙ ตำบลฉลอง อำเภอเมืองภูเก็ต จังหวัดภูเก็ต เบอร์โทร ๐ ๗๖๓๗ ๔๔๐๐
๖๐	วิสาหกิจชุมชนฉลองพืชกัญ	๕๘/๓๖ หมู่ที่ ๖ ตำบลฉลอง อำเภอเมืองภูเก็ต จังหวัดภูเก็ต เบอร์โทร ๐๙ ๓๐๐๓ ๘๘๗๔
๖๑	วิสาหกิจชุมชนกลุ่มแม่บ้านเกษตรกรบางคณทีสุขสันต์	๓๒ หมู่ที่ ๔ ตำบลราไวย์ อำเภอเมืองภูเก็ต จังหวัดภูเก็ต
๖๒	วิสาหกิจชุมชนกลุ่มตัดเย็บราไวย์ภูเก็ต	๗๕/๑๗ หมู่ที่ ๔ ตำบลราไวย์ อำเภอเมืองภูเก็ต จังหวัดภูเก็ต
๖๓	วิสาหกิจชุมชนไสยวนเบเกอร์ ภูเก็ต	๘๑/๓๙ หมู่ที่ ๗ ตำบลราไวย์ อำเภอเมืองภูเก็ต จังหวัดภูเก็ต เบอร์โทร ๐๙ ๖๔๓๘ ๕๘๗
๖๔	วิสาหกิจชุมชนการท่องเที่ยวเชิงอนุรักษ์ราไวย์-ในหาน	๕๘/๒๕ หมู่ที่ ๖ ตำบลราไวย์ อำเภอเมืองภูเก็ต จังหวัดภูเก็ต เบอร์โทร ๐ ๗๐๓๗ ๓๙๔๕
๖๕	วิสาหกิจชุมชนกลุ่มประมงบ้านเกาะโหลน ภูเก็ต	๑๓/๔ หมู่ที่ ๓ ตำบลราไวย์ อำเภอเมืองภูเก็ต จังหวัดภูเก็ต
๖๖	วิสาหกิจชุมชนมุสลิมสปาบ้านบางคณที	๔๘ หมู่ที่ ๔ ตำบลราไวย์ อำเภอเมืองภูเก็ต จังหวัดภูเก็ต เบอร์โทร ๐๘ ๖๙๕๒ ๐๗๕๖
๖๗	วิสาหกิจชุมชนผลิตน้ำมันมะพร้าวสกัดเย็นราไวย์ภูเก็ต	๖๔/๑๐ หมู่ที่ ๑๐ ตำบลราไวย์ อำเภอเมืองภูเก็ต จังหวัดภูเก็ต เบอร์โทร ๐๘ ๒๘๐๐ ๔๕๙๒
๖๘	วิสาหกิจชุมชนกลุ่มออมทรัพย์รับ-ส่งนักเรียนตำบลราไวย์	๗๗/๔๗ หมู่ที่ ๒ ตำบลราไวย์ อำเภอเมืองภูเก็ต จังหวัดภูเก็ต เบอร์โทร ๐๘ ๖๒๗๗ ๘๑๔๙
๖๙	วิสาหกิจชุมชนชาวเลราไวย์ฮักจลาไวย์	๕๐/๑๓ หมู่ที่ ๒ ตำบลราไวย์ อำเภอเมืองภูเก็ต จังหวัดภูเก็ต เบอร์โทร ๐๘ ๖๙๕๓ ๒๖๙๑
๗๐	วิสาหกิจชุมชน BIZ CLUB PHUKET	๓๒/๕ หมู่ที่ ๒ ตำบลราไวย์ อำเภอเมืองภูเก็ต จังหวัดภูเก็ต เบอร์โทร ๐๘ ๒๘๐๑ ๘๘๙๔
๗๑	วิสาหกิจชุมชนบ้านพริ้ม	๔๓/๕๔ หมู่ที่ ๕ ตำบลราไวย์ อำเภอเมืองภูเก็ต จังหวัดภูเก็ต เบอร์โทร ๐๘ ๔๖๓๐ ๘๒๒๘
๗๒	วิสาหกิจชุมชนรวมคนรักกัญ	๙๘/๙ หมู่ที่ ๖ ตำบลราไวย์ อำเภอเมืองภูเก็ต จังหวัดภูเก็ต เบอร์โทร ๐๙ ๓๖๑๙ ๘๙๒๙
๗๓	วิสาหกิจชุมชนไทยเฮิร์บ ๔๒๘๙	๔๗/๔๓ หมู่ที่ ๔ ตำบลราไวย์ อำเภอเมืองภูเก็ต จังหวัดภูเก็ต เบอร์โทร ๐๘ ๘๖๓๑ ๓๕๙๗
๗๔	วิสาหกิจชุมชนสตรีสร้างสรรค์จังหวัดภูเก็ต	๑๒ หมู่ที่ ตำบลกระรน อำเภอเมืองภูเก็ต จังหวัดภูเก็ต เบอร์โทร ๐๘๔๘๔๒๔๕๙๙

ลำดับที่	ชื่อ	ที่ตั้ง
๗๕	วิสาหกิจชุมชนตลาดริมน้ำหนองหานภะรณ	๕๔๑ หมู่ที่ ๑ ตำบลภะรณ อำเภอเมืองภูเก็ต จังหวัดภูเก็ต เบอร์โทร ๐๘ ๖๙๔๔ ๑๑๕๕
๗๖	วิสาหกิจชุมชนเขาสามหาดในเขตปฏิรูปที่ดิน	๑๗ หมู่ที่ ๒ ตำบลภะรณ อำเภอเมืองภูเก็ต จังหวัดภูเก็ต เบอร์โทร ๐๙ ๘๕๙๑ ๗๖๔๒
๗๗	วิสาหกิจชุมชนกลุ่มเกษตรผสมผสาน	๖๐๐ หมู่ที่ ตำบลภะรณ อำเภอเมืองภูเก็ต จังหวัดภูเก็ต
๗๘	วิสาหกิจชุมชนเกษตรท่องเที่ยวพรชนก	๓๙๔ หมู่ที่ ตำบลภะรณ อำเภอเมืองภูเก็ต จังหวัดภูเก็ต
๗๙	วิสาหกิจชุมชนตลาดบางเงือก	๑๓๘ หมู่ที่ ๓ ตำบลภะรณ อำเภอเมืองภูเก็ต จังหวัดภูเก็ต เบอร์โทร ๐๘ ๓๑๗๕ ๘๘๒๒
๘๐	วิสาหกิจชุมชนผลิตภัณฑ์เพื่อการท่องเที่ยว โดยชุมชนเทศบาลนครภูเก็ต	๑๐๔ หมู่ที่ ตำบลตลาดใหญ่ อำเภอเมืองภูเก็ต จังหวัดภูเก็ต เบอร์โทร ๐๘ ๓๕๙๐ ๔๘๒๘
๘๑	วิสาหกิจชุมชนเครือข่ายตลาดเกษตรกรจังหวัดภูเก็ต	๒๕/๑ หมู่ที่ ตำบลตลาดใหญ่ อำเภอเมืองภูเก็ต จังหวัดภูเก็ต
๘๒	วิสาหกิจชุมชนภูเก็ตซีตีโกท Phuket city goat	๖๘/๒๔ หมู่ที่ ตำบลตลาดเหนือ อำเภอเมืองภูเก็ต จังหวัดภูเก็ต เบอร์โทร ๐๘ ๑๕๖๙ ๘๗๙๖
๘๓	วิสาหกิจชุมชนกลุ่มการเรียนรู้เศรษฐกิจพอเพียงบ้านบางคู	๖๑/๑๔ หมู่ที่ ๕ ตำบลเกาะแก้ว อำเภอเมืองภูเก็ต จังหวัดภูเก็ต เบอร์โทร ๐๘ ๑๖๐๖ ๐๘๐๗
๘๔	วิสาหกิจชุมชนกลุ่มมุกเกาะสิเหร่และผ้าปาเต๊ะ	๑๓ หมู่ที่ ๔ ตำบลรัชฎา อำเภอเมืองภูเก็ต จังหวัดภูเก็ต เบอร์โทร ๐๘ ๓๖๓๕ ๒๗๗๑
๘๕	วิสาหกิจชุมชนเครื่องประดับมุกเกาะสิเหร่ ภูเก็ต	๔๓/๓ หมู่ที่ ๔ ตำบลรัชฎา อำเภอเมืองภูเก็ต จังหวัดภูเก็ต เบอร์โทร ๐๙ ๖๒๕๑ ๗๒๗๖
๘๖	วิสาหกิจชุมชนวิสาหกิจชุมชนเกษตรพืชผักปลอดภัย ภูเก็ต	๖๓/๒๔๕ หมู่ที่ ๔ ตำบลวิชิต อำเภอเมืองภูเก็ต จังหวัดภูเก็ต เบอร์โทร ๐๘๑๔๒๕๖๑๕๕
๘๗	วิสาหกิจชุมชนกลุ่มยอดแสนห่มใจ	๑๙ หมู่ที่ ๑๐ ตำบลฉลอง อำเภอเมืองภูเก็ต จังหวัดภูเก็ต เบอร์โทร ๐๘ ๓๖๓๒ ๘๙๔๓
๘๘	วิสาหกิจชุมชนกลุ่มประมงพื้นบ้านชุมชนโคกโดนด	๒๐/๗ หมู่ที่ ๙ ตำบลฉลอง อำเภอเมืองภูเก็ต จังหวัดภูเก็ต เบอร์โทร ๐๘ ๐๕๒๔ ๖๘๓๑
๘๙	วิสาหกิจชุมชนประมงชายฝั่งและการท่องเที่ยวบ้านป่าหลาย	๒๑/๓ หมู่ที่ ๓ ตำบลฉลอง อำเภอเมืองภูเก็ต จังหวัดภูเก็ต เบอร์โทร ๐๘ ๙๙๐๘ ๒๒๑๘
๙๐	วิสาหกิจชุมชนผลิตผักเหมียงแปลงใหญ่อำเภอเมืองภูเก็ต	๒๐/๖ หมู่ที่ ๖ ตำบลฉลอง อำเภอเมืองภูเก็ต จังหวัดภูเก็ต
๙๑	วิสาหกิจชุมชนเกษตรประณีตบ้านนาบอน	๓๔ หมู่ที่ ๑ ตำบลฉลอง อำเภอเมืองภูเก็ต จังหวัดภูเก็ต เบอร์โทร ๐๘ ๙๗๒๘ ๗๗๑๐
๙๒	วิสาหกิจชุมชนกลุ่มหมอนวดหาดในหาน	๑๑/๖ หมู่ที่ ๑ ตำบลราไวย์ อำเภอเมืองภูเก็ต จังหวัดภูเก็ต เบอร์โทร ๐๘ ๖๖๘๒ ๖๕๘๐
๙๓	วิสาหกิจชุมชนกลุ่มร่มหาดในหาน	๖๓/๑ หมู่ที่ ๒ ตำบลราไวย์ อำเภอเมืองภูเก็ต จังหวัดภูเก็ต เบอร์โทร ๐๘ ๑๗๘๘ ๗๑๒๐
๙๔	วิสาหกิจชุมชนกลุ่มเรือหางยาวท่องเที่ยวบ้านเกาะโหลน	๔๓ หมู่ที่ ๓ ตำบลราไวย์ อำเภอเมืองภูเก็ต จังหวัดภูเก็ต
๙๕	วิสาหกิจชุมชนกลุ่มออมทรัพย์อัลอามานะห์ตำบลราไวย์	๓๓/๑๖ หมู่ที่ ๔ ตำบลราไวย์ อำเภอเมืองภูเก็ต จังหวัดภูเก็ต เบอร์โทร ๐๘ ๐๗๑๘ ๒๔๕๑
๙๖	วิสาหกิจชุมชนพรหมเทพแฮนด์เมด	๙๔/๔ หมู่ที่ ๖ ตำบลราไวย์ อำเภอเมืองภูเก็ต จังหวัดภูเก็ต เบอร์โทร ๐๘ ๓๖๙๕ ๖๒๖๓
๙๗	วิสาหกิจชุมชนกลุ่มประมงพื้นบ้านและพัฒนาชายหาด	๗๒ หมู่ที่ ๕ ตำบลราไวย์ อำเภอเมืองภูเก็ต จังหวัดภูเก็ต เบอร์โทร ๐๘ ๙๗๒๔ ๑๙๑๑
๙๘	วิสาหกิจชุมชนกลุ่มประมงพื้นบ้านหาดปากบาง	๙๗ หมู่ที่ ๖ ตำบลราไวย์ อำเภอเมืองภูเก็ต จังหวัดภูเก็ต เบอร์โทร ๐๘ ๑๖๙๓ ๕๒๒๒
๙๙	วิสาหกิจชุมชนกลุ่มเกษตรตำบลราไวย์	๔๔/๒ หมู่ที่ ๒ ตำบลราไวย์ อำเภอเมืองภูเก็ต จังหวัดภูเก็ต เบอร์โทร ๐๘ ๑๐๙๑ ๒๑๗๘
๑๐๐	วิสาหกิจชุมชนท่องเที่ยวบ้านเกาะโหลน ตำบลราไวย์	๒๒/๑ หมู่ที่ ๓ ตำบลราไวย์ อำเภอเมืองภูเก็ต จังหวัดภูเก็ต เบอร์โทร ๐๘ ๑๒๗๒ ๖๖๖๕
๑๐๑	วิสาหกิจชุมชนกลุ่มบริการร่มชายหาดตำบลภะรณ	๒๕/๓ หมู่ที่ ๑ ตำบลภะรณ อำเภอเมืองภูเก็ต จังหวัดภูเก็ต เบอร์โทร ๐๘ ๑๘๙๒ ๓๓๑๔

ลำดับที่	ชื่อ	ที่ตั้ง
๑๐๒	วิสาหกิจชุมชนกลุ่มบริการนวดชายหาดตำบลกระรอน	๑๓๘ หมู่ที่ ๓ ตำบลกระรอน อำเภอเมืองภูเก็ต จังหวัดภูเก็ต
๑๐๓	วิสาหกิจชุมชนกลุ่มรถยนต์บริการรับจ้างตำบลกระรอน	๓๒/๓ หมู่ที่ ๓ ตำบลกระรอน อำเภอเมืองภูเก็ต จังหวัดภูเก็ต
๑๐๔	วิสาหกิจชุมชนเกษตรกรตำบลกระรอน	๘/๒ หมู่ที่ ๔ ตำบลกระรอน อำเภอเมืองภูเก็ต จังหวัดภูเก็ต
๑๐๕	วิสาหกิจชุมชนร้านค้าตำบลกระรอน	๓๔ หมู่ที่ ๒ ตำบลกระรอน อำเภอเมืองภูเก็ต จังหวัดภูเก็ต เบอร์โทร ๐๙ ๖๑๗๑ ๒๓๑๕
๑๐๖	วิสาหกิจชุมชนเรือเร็วตำบลกระรอน	๔ หมู่ที่ ๔ ตำบลกระรอน อำเภอเมืองภูเก็ต จังหวัดภูเก็ต
๑๐๗	วิสาหกิจชุมชนมอเตอร์สปอร์ต ตำบลกระรอน	๑๓๘ หมู่ที่ ๓ ตำบลกระรอน อำเภอเมืองภูเก็ต จังหวัดภูเก็ต เบอร์โทร ๐๖๓๔๓๙๓๗๙๙

ที่มา : ระบบสารสนเทศวิสาหกิจชุมชน กองส่งเสริมวิสาหกิจชุมชน กรมส่งเสริมการค้าระหว่างประเทศ ข้อมูล ณ สิงหาคม ๒๕๖๔

ตารางที่ ๒๗ รายชื่อวิสาหกิจชุมชน อำเภอกะทู้

ลำดับที่	ชื่อ	ที่ตั้ง
๑	วิสาหกิจชุมชนกลุ่มผู้ปลูกไม้ผลน้ำตกกะทู้	๑๐๔/๓๐ หมู่ที่ ๖ ตำบลกะทู้ อำเภอกะทู้ จังหวัดภูเก็ต
๒	วิสาหกิจชุมชนกลุ่มแปรรูปผลิตภัณฑ์สมุนไพรตำบลกมลา	หมู่ที่ ๖ ตำบลกะทู้ อำเภอกะทู้ จังหวัดภูเก็ต
๓	วิสาหกิจชุมชนกลุ่มออมทรัพย์หมู่ที่ ๒ ตำบลกมลา	หมู่ที่ ๖ ตำบลกะทู้ อำเภอกะทู้ จังหวัดภูเก็ต
๔	วิสาหกิจชุมชนกลุ่มพืชสมุนไพรและผักสวนครัวตำบลกะทู้	๑๐๔/๖ หมู่ที่ ๖ ตำบลกะทู้ อำเภอกะทู้ จังหวัดภูเก็ต เบอร์โทร ๐ ๗๖๓๒ ๑๓๘๔
๕	วิสาหกิจชุมชนกลุ่มปรับปรุงคุณภาพยางแผ่นและขายยางตำบลกะทู้	๕๑ หมู่ที่ ๖ ตำบลกะทู้ อำเภอกะทู้ จังหวัดภูเก็ต
๖	วิสาหกิจชุมชนอาหารพื้นเมืองน้ำตกกะทู้	๑๐๔/๑๐๘ หมู่ที่ ๖ ตำบลกะทู้ อำเภอกะทู้ จังหวัดภูเก็ต เบอร์โทร ๐๙ ๓๗๕๘๘ ๖๖๓๓
๗	วิสาหกิจชุมชนกลุ่มผลิตพืชผลทางการเกษตรน้ำตกกะทู้	๑๐๔/๑๐๘ หมู่ที่ ๖ ตำบลกะทู้ อำเภอกะทู้ จังหวัดภูเก็ต
๘	วิสาหกิจชุมชนกลุ่มสัมมาชีพบ้านเหนือและพืชผัก	๑๑๒/๘๙ หมู่ที่ ๖ ตำบลกะทู้ อำเภอกะทู้ จังหวัดภูเก็ต เบอร์โทร ๐๙ ๙๔๓๗ ๘๓๒๔
๙	วิสาหกิจชุมชนภูเก็ตอันดามัน	๙๘/๖ หมู่ที่ ๖ ตำบลกะทู้ อำเภอกะทู้ จังหวัดภูเก็ต เบอร์โทร ๐๘ ๗๘๗๐ ๕๒๙๙
๑๐	วิสาหกิจชุมชนสมุนไพรภูเก็ต	๙๑/๑๙๑ หมู่ที่ ๗ ตำบลกะทู้ อำเภอกะทู้ จังหวัดภูเก็ต เบอร์โทร ๐๙ ๕๓๖๕ ๕๑๖๕
๑๑	วิสาหกิจชุมชนปลูกพืชใบเขียว	๓/๔๔ หมู่ที่ ๑ ตำบลกะทู้ อำเภอกะทู้ จังหวัดภูเก็ต เบอร์โทร ๐๘ ๕๓๓๖ ๙๐๙๗
๑๒	วิสาหกิจชุมชนเรามีกัน	๑๒๓/๒๘๑ หมู่ที่ ๗ ตำบลกะทู้ อำเภอกะทู้ จังหวัดภูเก็ต เบอร์โทร ๐๘ ๙๗๓๐ ๐๑๕๙
๑๓	วิสาหกิจชุมชนโกโก้ภูเก็ต	๑๑๔/๒ หมู่ที่ ๗ ตำบลกะทู้ อำเภอกะทู้ จังหวัดภูเก็ต เบอร์โทร ๐๖ ๒๑๙๘ ๒๔๓๖
๑๔	วิสาหกิจชุมชนพอเพียงแบ่งปัน	๑๓๗/๒ หมู่ที่ ๗ ตำบลกะทู้ อำเภอกะทู้ จังหวัดภูเก็ต เบอร์โทร ๐๘ ๗๒๖๔ ๙๓๗๕
๑๕	วิสาหกิจชุมชนกะทู้เกษตรผสมผสาน	๑๘/๒๔๑ หมู่ที่ ๖ ตำบลกะทู้ อำเภอกะทู้ จังหวัดภูเก็ต เบอร์โทร ๐๘ ๑๘๓๕ ๖๓๑๐
๑๖	วิสาหกิจชุมชนกลุ่มประมงตำบลป่าตอง	๑๒๐ หมู่ที่ ตำบลป่าตอง อำเภอกะทู้ จังหวัดภูเก็ต
๑๗	วิสาหกิจชุมชนวิถีกิจกรรมป่าตอง	๑๖๘/๑๖ หมู่ที่ ตำบลป่าตอง อำเภอกะทู้ จังหวัดภูเก็ต เบอร์โทร ๐๘ ๑๓๙๖ ๘๐๕๓
๑๘	วิสาหกิจชุมชนเกษตรสมาร์ทฟาร์มภูเก็ต	๕๗/๑ หมู่ที่ ตำบลป่าตอง อำเภอกะทู้ จังหวัดภูเก็ต เบอร์โทร ๐๖ ๓๔๑๒ ๘๖๑๖
๑๙	วิสาหกิจชุมชนผู้ผลิตและออกอากาศสื่อท้องถิ่น Andaman Media	๒๐๖ หมู่ที่ ตำบลป่าตอง อำเภอกะทู้ จังหวัดภูเก็ต เบอร์โทร ๐ ๗๖๓๔ ๑๖๑๙
๒๐	วิสาหกิจชุมชนกลุ่มแม่บ้านเกษตรกรกมลาสามัคคี	๕/๑ หมู่ที่ ๒ ตำบลกมลา อำเภอกะทู้ จังหวัดภูเก็ต
๒๑	วิสาหกิจชุมชนกลุ่มออมทรัพย์เพื่อการผลิตบ้านหัวควน	๖๑/๙ หมู่ที่ ๕ ตำบลกมลา อำเภอกะทู้ จังหวัดภูเก็ต
๒๒	วิสาหกิจชุมชนกลุ่มออมทรัพย์ตำบลกมลา	๑ หมู่ที่ ๒ ตำบลกมลา อำเภอกะทู้ จังหวัดภูเก็ต
๒๓	วิสาหกิจชุมชนกลุ่มแม่บ้านเกษตรกรบางหวานพัฒนา	๓๓/๕ หมู่ที่ ๕ ตำบลกมลา อำเภอกะทู้

ลำดับที่	ชื่อ	ที่ตั้ง
		จังหวัดภูเก็ต เบอร์โทร ๐๘ ๗๔๖๖ ๓๓๘๑
๒๔	วิสาหกิจชุมชนกลุ่มแม่บ้านเกษตรกรต้นลำกลาร่วมใจ	๔๓/๑๑ หมู่ที่ ๕ ตำบลมกลา อำเภอกะทู้ จังหวัดภูเก็ต
๒๕	วิสาหกิจชุมชนกลุ่มส่งเสริมอาชีพและสวัสดิการชุมชน	๖๔/๓๑ หมู่ที่ ๕ ตำบลมกลา อำเภอกะทู้ จังหวัดภูเก็ต เบอร์โทร ๐๘ ๕๒๑๘ ๑๕๑๘
๒๖	วิสาหกิจชุมชนรักษ์หัวควน M.๕	๓๓/๑๐ หมู่ที่ ๕ ตำบลมกลา อำเภอกะทู้ จังหวัดภูเก็ต เบอร์โทร ๐๘ ๔๘๔๗ ๐๙๒๒
๒๗	วิสาหกิจชุมชนกลุ่มส่งเสริมอาชีพบ้านนาคามลา	๕/๖ หมู่ที่ ๖ ตำบลมกลา อำเภอกะทู้ จังหวัดภูเก็ต เบอร์โทร ๐๙ ๓๔๑๗ ๗๘๗๘
๒๘	วิสาหกิจชุมชนกลุ่มเลี้ยงโคเนื้อบ้านกมลา	๑๙/๓๑ หมู่ที่ ๖ ตำบลมกลา อำเภอกะทู้ จังหวัดภูเก็ต เบอร์โทร ๐๘ ๖๗๔๐ ๑๕๘๑
๒๙	วิสาหกิจชุมชนกลุ่มเกษตรท่องเที่ยวบ้านบางหวาน	๒๕/๖๑ หมู่ที่ ๑ ตำบลมกลา อำเภอกะทู้ จังหวัดภูเก็ต เบอร์โทร ๐๘ ๗๘๙๒ ๑๕๕๖
๓๐	วิสาหกิจชุมชนอนุรักษ์มรดกเมืองทักซิณ	๒๙/๔ หมู่ที่ ๖ ตำบลมกลา อำเภอกะทู้ จังหวัดภูเก็ต เบอร์โทร ๐ ๗๖๖๑ ๘๑๔๙
๓๑	วิสาหกิจชุมชนการเกษตรผสมผสานน้ำตกกะทู้	๗๙/๒ หมู่ที่ ๖ ตำบลกะทู้ อำเภอกะทู้ จังหวัดภูเก็ต เบอร์โทร ๐๘๙๘๗๑๒๓๓๕
๓๒	วิสาหกิจชุมชนวิชีวิตฟาร์มแพะสามัคคี	๑๐๔/๖ หมู่ที่ ๖ ตำบลกะทู้ อำเภอกะทู้ จังหวัดภูเก็ต
๓๓	วิสาหกิจชุมชนการเกษตรเพื่อการท่องเที่ยว	๒๑๕ หมู่ที่ ตำบลป่าตอง อำเภอกะทู้ จังหวัดภูเก็ต เบอร์โทร ๐๘ ๔๘๔๓ ๒๗๐๑
๓๔	วิสาหกิจชุมชนกลุ่มพืชผักเกษตรในชุมชน	๑๑๒/๓๒๕ หมู่ที่ ๖ ตำบลกะทู้ อำเภอกะทู้ จังหวัดภูเก็ต เบอร์โทร ๐๙ ๑๘๒๕ ๕๓๒๙
๓๕	วิสาหกิจชุมชนกุลธิดาเห็ดโคน	๘๒/๑ หมู่ที่ ๖ ตำบลกะทู้ อำเภอกะทู้ จังหวัดภูเก็ต เบอร์โทร ๐๘ ๒๔๓๒ ๐๑๔๔
๓๖	วิสาหกิจชุมชนกลุ่มวิสาหกิจชุมชนบริการร่วมเตียงเขตเทศบาลเมืองป่าตอง	๗ หมู่ที่ ตำบลป่าตอง อำเภอกะทู้ จังหวัดภูเก็ต
๓๗	วิสาหกิจชุมชนกลุ่มนวดชายหาดป่าตอง	๕๒/๕ หมู่ที่ ตำบลป่าตอง อำเภอกะทู้ จังหวัดภูเก็ต เบอร์โทร ๐ ๗๖๒๙ ๐๒๓๘
๓๘	วิสาหกิจชุมชนกลุ่มวิสาหกิจหัตถกรรมจักสานชายหาดป่าตอง	๑๙๖/๗ หมู่ที่ ตำบลป่าตอง อำเภอกะทู้ จังหวัดภูเก็ต เบอร์โทร ๐๘ ๕๗๙๖ ๓๗๔๗
๓๙	วิสาหกิจชุมชนรักษ์โคกมะขาม	๒๒๖ หมู่ที่ ตำบลป่าตอง อำเภอกะทู้ จังหวัดภูเก็ต เบอร์โทร ๐๘ ๑๓๗๐ ๔๗๑๕
๔๐	วิสาหกิจชุมชนรถแท็กซี่ชุมชนโคกมะขาม	๑๗๗/๒ หมู่ที่ ตำบลป่าตอง อำเภอกะทู้ จังหวัดภูเก็ต เบอร์โทร ๐๘ ๖๒๗๒ ๗๑๙๑
๔๑	วิสาหกิจชุมชนเซิร์ฟฟิ่ง(Surfing) ป่าตอง	๒๑ หมู่ที่ ๑ ตำบลป่าตอง อำเภอกะทู้ จังหวัดภูเก็ต เบอร์โทร ๐๘๙๙๗๓๒๑๖๑
๔๒	วิสาหกิจชุมชนกลุ่มนวดชายหาด	๒๓/๕ หมู่ที่ ๖ ตำบลมกลา อำเภอกะทู้ จังหวัดภูเก็ต เบอร์โทร ๐๘ ๗๓๘๑ ๒๑๑๕
๔๓	วิสาหกิจชุมชนกลุ่มร่วม - เตียงหาดกมลา	๗๓/๑๒๖ หมู่ที่ ๓ ตำบลมกลา อำเภอกะทู้ จังหวัดภูเก็ต เบอร์โทร ๐๘ ๘๘๗ ๑๙๒๒
๔๔	วิสาหกิจชุมชนหัตถกรรมจักสานหาดกมลา	๑๑๗/๑ หมู่ที่ ๓ ตำบลมกลา อำเภอกะทู้ จังหวัดภูเก็ต เบอร์โทร ๐๘ ๙๒๙๐ ๕๗๒๒
๔๕	วิสาหกิจชุมชนกลุ่มสตรีบ้านบางหวาน	๑๓/๒ หมู่ที่ ๑ ตำบลมกลา อำเภอกะทู้ จังหวัดภูเก็ต เบอร์โทร ๐๘ ๙๖๔๘ ๓๖๐๓
๔๖	วิสาหกิจชุมชนสามล้อฟางกมลา	๑๐๐/๗ หมู่ที่ ๓ ตำบลมกลา อำเภอกะทู้ จังหวัดภูเก็ต เบอร์โทร ๐๘ ๗๒๗๙ ๕๖๑๘
๔๗	วิสาหกิจชุมชนกลุ่มพัฒนาเศรษฐกิจพอเพียงตำบลมกลา	๙๐ หมู่ที่ ๓ ตำบลมกลา อำเภอกะทู้ จังหวัดภูเก็ต เบอร์โทร ๐๘ ๔๗๗๐ ๗๑๔๙
๔๘	วิสาหกิจชุมชนแท็กซี่ชุมชนตำบลมกลาและเครือข่าย	๘๘/๗ หมู่ที่ ๓ ตำบลมกลา อำเภอกะทู้ จังหวัดภูเก็ต เบอร์โทร ๐๘ ๗๓๘๐ ๘๕๐๕
๔๙	วิสาหกิจชุมชนกลุ่มบุหงาอันดามัน	๒๒/๑ หมู่ที่ ๑ ตำบลมกลา อำเภอกะทู้ จังหวัดภูเก็ต เบอร์โทร ๐๘ ๔๓๐๕ ๗๒๘๐
๕๐	วิสาหกิจชุมชนแท็กซี่ชุมชนตำบลมกลาและเครือข่าย	๘๘/๗ หมู่ที่ ๓ ตำบลมกลา อำเภอกะทู้

ที่มา : ระบบสารสนเทศวิสาหกิจชุมชน กองส่งเสริมวิสาหกิจชุมชน กรมส่งเสริมการค้าระหว่างประเทศ ข้อมูล ณ สิงหาคม ๒๕๖๔

ตารางที่ ๒๘ รายชื่อวิสาหกิจชุมชน อำเภอกลาง

ลำดับที่	ชื่อ	ที่ตั้ง
๑	วิสาหกิจชุมชนกลุ่มแม่บ้านเกษตรกรบ้านเขานน	๒๘/๕ หมู่ที่ ๒ ตำบลเทพกระษัตรี อำเภอกลาง จังหวัดภูเก็ต เบอร์โทร ๐๘ ๖๙๕๑ ๘๗๕๑
๒	วิสาหกิจชุมชนสับปะรดภูเก็ต	๙๙/๑ หมู่ที่ ๔ ตำบลศรีสุนทร อำเภอกลาง จังหวัดภูเก็ตเบอร์โทร ๐๘ ๑๒๗๑ ๔๕๙๘
๓	วิสาหกิจชุมชนเกษตรกร หมู่ ๔ ต.เทพกระษัตรี	๑/๑ หมู่ที่ ๔ ตำบลเทพกระษัตรี อำเภอกลาง จังหวัดภูเก็ต เบอร์โทร ๐๘ ๕๔๗๘ ๖๖๑๒
๔	วิสาหกิจชุมชนผลิตดินผสมพร้อมปลุกป่าครองชีพ	๑๘๙ หมู่ที่ ๙ ตำบลเทพกระษัตรี อำเภอกลาง จังหวัดภูเก็ต เบอร์โทร ๐๘ ๙๕๘๖ ๓๐๐๒
๕	วิสาหกิจชุมชนอำพันฟาร์ม	๙๑/๖ หมู่ที่ ๘ ตำบลเทพกระษัตรี อำเภอกลาง จังหวัดภูเก็ต เบอร์โทร ๐๙ ๕๐๔๑ ๘๘๔๔
๖	วิสาหกิจชุมชนผู้ผลิตแพะขุนจังหวัดภูเก็ต	๑๗๓/๑๕ หมู่ที่ ๑ ตำบลเทพกระษัตรี อำเภอกลาง จังหวัดภูเก็ต เบอร์โทร ๐๙ ๒๔๔๑ ๙๗๔๑
๗	วิสาหกิจชุมชนฟาร์มไก่ เพื่อชาวชุมชน	๓ หมู่ที่ ๑๐ ตำบลเทพกระษัตรี อำเภอกลาง จังหวัดภูเก็ต เบอร์โทร ๐๙ ๕๔๒๘ ๔๔๐๔
๘	วิสาหกิจชุมชนดาววัน เกษตร	๑๙๖/๑๓๑ หมู่ที่ ๔ ตำบลเทพกระษัตรี อำเภอกลาง จังหวัดภูเก็ต เบอร์โทร ๐๖ ๕๗๔๖ ๒๘๖๕
๙	วิสาหกิจชุมชนเกษตรผสมผสานตามพระราชดำรินาใน	๑๑๘/๓๑ หมู่ที่ ๗ ตำบลเทพกระษัตรี อำเภอกลาง จังหวัดภูเก็ต เบอร์โทร ๐๘ ๑๖๐๖ ๗๒๔๖
๑๐	วิสาหกิจชุมชนทฤษฎีใหม่สู่โคกிட	๑๐๕/๗ หมู่ที่ ๗ ตำบลเทพกระษัตรี อำเภอกลาง จังหวัดภูเก็ต เบอร์โทร ๐๘ ๑๗๔๗ ๗๔๖๔
๑๑	วิสาหกิจชุมชนเกษตรอินทรีย์ปลอดสารพิษบ้านเมืองใหม่	๑๘๐/๑๖ หมู่ที่ ๙ ตำบลเทพกระษัตรี อำเภอกลาง จังหวัดภูเก็ต เบอร์โทร ๐๖ ๔๐๒๐ ๔๕๖๙
๑๒	วิสาหกิจชุมชนแม่บ้านเกษตรกรเทพกระษัตรีร่วมใจพัฒนา	๓๔๙ หมู่ที่ ๑ ตำบลเทพกระษัตรี อำเภอกลาง จังหวัดภูเก็ต เบอร์โทร ๐๖ ๕๓๔๘ ๗๕๕๑
๑๓	วิสาหกิจชุมชนเกษตรอินทรีย์ถกลาง	๒๕๐/๑ หมู่ที่ ๘ ตำบลเทพกระษัตรี อำเภอกลาง จังหวัดภูเก็ต เบอร์โทร ๐๘ ๑๗๕๕ ๒๕๕๘
๑๔	วิสาหกิจชุมชนผู้เลี้ยงปลาช่อนทะเลและประมงพื้นบ้านแหลมทราย	๖๓/๓ หมู่ที่ ๖ ตำบลเทพกระษัตรี อำเภอกลาง จังหวัดภูเก็ต เบอร์โทร ๐๘๑๘๙๔๓๖๖๙
๑๕	วิสาหกิจชุมชนเทพกระษัตรีเกษตรทฤษฎีใหม่	๑๐๐ หมู่ที่ ๗ ตำบลเทพกระษัตรี อำเภอกลาง จังหวัดภูเก็ต เบอร์โทร ๐๗๖๓๑๑๗๐๐
๑๖	วิสาหกิจชุมชนพืชเศรษฐกิจ อำเภอกลาง	๑/๑ หมู่ที่ ๔ ตำบลเทพกระษัตรี อำเภอกลาง จังหวัดภูเก็ต เบอร์โทร ๐๘ ๑๗๙๓ ๒๕๕๒
๑๗	วิสาหกิจชุมชนสมุนไพรป่าครองชีพถกลาง	๒๑๘/๗๑ หมู่ที่ ๘ ตำบลเทพกระษัตรี อำเภอกลาง จังหวัดภูเก็ต เบอร์โทร ๐๘๖๒๗๙๗๙๗๘
๑๘	วิสาหกิจชุมชนท่องเที่ยวบ้านเคียน	๑๒๔ หมู่ที่ ๑ ตำบลเทพกระษัตรี อำเภอกลาง จังหวัดภูเก็ต เบอร์โทร ๐ ๗๖๓๑ ๑๘๔๙
๑๙	วิสาหกิจชุมชนผ้ามัดย้อมสีธรรมชาติบ้านตะเคียน	๖๖/๑๐ หมู่ที่ ๗ ตำบลเทพกระษัตรี อำเภอกลาง จังหวัดภูเก็ต เบอร์โทร ๐๘ ๑๒๗๑ ๓๗๙๖
๒๐	วิสาหกิจชุมชนศรีถกลาง	๑๕๙/๒๑ หมู่ที่ ๕ ตำบลเทพกระษัตรี อำเภอกลาง จังหวัดภูเก็ต เบอร์โทร ๐๗๖๓๑๔๑๑๑
๒๑	วิสาหกิจชุมชนบาติกศรีสุนทรสร้างสรรค์	๕๕/๙ หมู่ที่ ๘ ตำบลศรีสุนทร อำเภอกลาง จังหวัดภูเก็ต
๒๒	วิสาหกิจชุมชนกลุ่มแม่บ้านเกษตรกรศรีสุนทรพัฒนา	๑๐๗/๔๗ หมู่ที่ ๕ ตำบลศรีสุนทร อำเภอกลาง จังหวัดภูเก็ต เบอร์โทร ๐๘ ๖๒๘๓ ๗๔๗๖
๒๓	วิสาหกิจชุมชนกลุ่มไม้ดอกไม้ประดับภูเก็ต	๗๔/๑ หมู่ที่ ๘ ตำบลศรีสุนทร อำเภอกลาง จังหวัดภูเก็ต เบอร์โทร ๐๘ ๑๙๗๒ ๓๙๒๓
๒๔	วิสาหกิจชุมชนกลุ่มร่วมใจบางโจ	๒๐/๑๔ หมู่ที่ ๔ ตำบลศรีสุนทร อำเภอกลาง จังหวัดภูเก็ต เบอร์โทร ๐๘ ๙๕๕๔ ๗๙๐๔
๒๕	วิสาหกิจชุมชนกลุ่มเพาะเห็ดอินทรีย์บ้านลิพอนหัวหาร-บ่อแร่	๒๗/๑ หมู่ที่ ๘ ตำบลศรีสุนทร อำเภอกลาง จังหวัดภูเก็ต เบอร์โทร ๐ ๗๖๖๑ ๗๔๖๖

ลำดับที่	ชื่อ	ที่ตั้ง
๒๖	วิสาหกิจชุมชนแปลงใหญ่เห็ด อำเภอกลาง จังหวัดภูเก็ต	๒๗/๓๕ หมู่ที่ ๘ ตำบลศรีสุนทร อำเภอกลาง จังหวัดภูเก็ต เบอร์โทร ๐๙ ๓๖๕๙ ๙๗๙๗
๒๗	วิสาหกิจชุมชนศูนย์เรียนรู้การเกษตรปลูกพืชปลอดภัยและพัฒนาชุมชนบ้านบางโจ	๑๖๓ หมู่ที่ ๔ ตำบลศรีสุนทร อำเภอกลาง จังหวัดภูเก็ต เบอร์โทร ๐๘ ๑๖๗๖ ๙๓๘๙
๒๘	วิสาหกิจชุมชนเศรษฐกิจพอเพียง หมู่ที่ ๒	๘๖/๖ หมู่ที่ ๒ ตำบลศรีสุนทร อำเภอกลาง จังหวัดภูเก็ต เบอร์โทร ๐๘ ๙๖๕๐ ๒๗๙๔
๒๙	วิสาหกิจชุมชนปลาถ้ำแม่อำพลีพอนใต้	๒๕ หมู่ที่ ๕ ตำบลศรีสุนทร อำเภอกลาง จังหวัดภูเก็ต เบอร์โทร ๐๘๑๘๙๑๗๐๙๑
๓๐	วิสาหกิจชุมชนภูเก็ตอันดามันสมุนไพร	๑๗๑/๗ หมู่ที่ ๕ ตำบลศรีสุนทร อำเภอกลาง จังหวัดภูเก็ต เบอร์โทร ๐๘ ๙๗๒๙ ๔๔๗๑
๓๑	วิสาหกิจชุมชนตำบลศรีสุนทร ๒๐๒๑	๑๕๙/๖๘ หมู่ที่ ๕ ตำบลศรีสุนทร อำเภอกลาง จังหวัดภูเก็ต เบอร์โทร ๐๘ ๑๗๘๗ ๔๑๖๖
๓๒	วิสาหกิจชุมชนท่องเที่ยวบ้านลิพอนใต้ ศรีสุนทร	๒๔ หมู่ที่ ๕ ตำบลศรีสุนทร อำเภอกลาง จังหวัดภูเก็ต เบอร์โทร ๐๘ ๐๕๓๓ ๕๓๕๓
๓๓	วิสาหกิจชุมชนอันดามันกรีนเฮาส์ส่งเสริมพืชทางเลือก ณ บ้านยา	๑๕๑/๑๔ หมู่ที่ ๖ ตำบลศรีสุนทร อำเภอกลาง จังหวัดภูเก็ต เบอร์โทร ๐๘ ๘๗๕๑ ๕๕๔๙
๓๔	วิสาหกิจชุมชนกลุ่มเกษตรกรบ้านลิพอนใต้	๘๙/๒ หมู่ที่ ๕ ตำบลศรีสุนทร อำเภอกลาง จังหวัดภูเก็ต เบอร์โทร ๐๘๙๖๕๐๕๐๙๓
๓๕	วิสาหกิจชุมชนภูเก็ต ๔๒๐	๒๖๐/๓ หมู่ที่ ๓ ตำบลศรีสุนทร อำเภอกลาง จังหวัดภูเก็ต เบอร์โทร ๐๘ ๑๖๙๓ ๕๑๒๓
๓๖	วิสาหกิจชุมชนพืชเศรษฐกิจ ตำบลศรีสุนทร	๑๑๖/๑๐๐ หมู่ที่ ๒ ตำบลศรีสุนทร อำเภอกลาง จังหวัดภูเก็ต เบอร์โทร ๐๘ ๗๔๗๗ ๕๘๘๕
๓๗	วิสาหกิจชุมชนพืชเศรษฐกิจรักกัญญ์ บ้านพอน	๘๖/๓ หมู่ที่ ๘ ตำบลศรีสุนทร อำเภอกลาง จังหวัดภูเก็ต เบอร์โทร ๐๖๒๙๙๕๙๔๕๖
๓๘	วิสาหกิจชุมชนกลุ่มสตรีทำขนมขวัญเรือน	๒/๓ หมู่ที่ ๕ ตำบลเชิงทะเล อำเภอกลาง จังหวัดภูเก็ต
๓๙	วิสาหกิจชุมชนกลุ่มสตรีทำขนมอบบ้านบางเทา	๒๔๓/๔ หมู่ที่ ๒ ตำบลเชิงทะเล อำเภอกลาง จังหวัดภูเก็ต เบอร์โทร ๐๘ ๐๕๓๒ ๘๘๘๐
๔๐	วิสาหกิจชุมชนกลุ่มสตรีเกาะคางคาว	๑๖๘/๕ หมู่ที่ ๕ ตำบลเชิงทะเล อำเภอกลาง จังหวัดภูเก็ต เบอร์โทร ๐๙ ๑๗๘๖ ๘๙๐๔
๔๑	วิสาหกิจชุมชนกลุ่มสตรีบ้านบางเทานอก	๒๕๙/๑ หมู่ที่ ๕ ตำบลเชิงทะเล อำเภอกลาง จังหวัดภูเก็ต เบอร์โทร ๐๗๖๓๒๕๘๗๗
๔๒	วิสาหกิจชุมชนสตรีปักเลื่อมอันดา	๘๙ หมู่ที่ ๓ ตำบลเชิงทะเล อำเภอกลาง จังหวัดภูเก็ต เบอร์โทร ๐๑๒๗๑๘๘๘๐
๔๓	วิสาหกิจชุมชนกลุ่มแม่บ้านป่าสัก	๒ หมู่ที่ ๔ ตำบลเชิงทะเล อำเภอกลาง จังหวัดภูเก็ต เบอร์โทร ๐๘ ๔๐๕๔ ๕๙๗๙
๔๔	วิสาหกิจชุมชนโคกตาลน้ำตม	๒๐/๖ หมู่ที่ ๖ ตำบลเชิงทะเล อำเภอกลาง จังหวัดภูเก็ต เบอร์โทร ๐๘ ๑๗๑๙ ๗๓๔๘
๔๕	วิสาหกิจชุมชนกลุ่มบ้านขนมไทย	๑๗๗/๑ หมู่ที่ ๕ ตำบลเชิงทะเล อำเภอกลาง จังหวัดภูเก็ต เบอร์โทร ๐๗๖๓๒๕๖๔๕
๔๖	วิสาหกิจชุมชนกลุ่มท่องเที่ยวเกษตรเชิงอนุรักษ์บ้านบางเทาเชิงทะเล	๒๐๒/๑๖ หมู่ที่ ๒ ตำบลเชิงทะเล อำเภอกลาง จังหวัดภูเก็ต เบอร์โทร ๐๘๑๘๙๓๘๙๑๙
๔๗	วิสาหกิจชุมชนกลุ่มอนุรักษ์อาหารพื้นบ้านบางเทาเชิงทะเล	๒๐๘/๑๒ หมู่ที่ ๒ ตำบลเชิงทะเล อำเภอกลาง จังหวัดภูเก็ต เบอร์โทร ๐๘ ๐๕๒๔ ๘๘๘๒
๔๘	วิสาหกิจชุมชนSurin-Bangtao Lifeguard	๑๘๖/๓ หมู่ที่ ๕ ตำบลเชิงทะเล อำเภอกลาง จังหวัดภูเก็ต เบอร์โทร ๐๘ ๔๖๒๘ ๕๔๘๐
๔๙	วิสาหกิจชุมชนมอเตอร์ไซด์รับจ้างสามล้อ	๑๘๖/๓ หมู่ที่ ๕ ตำบลเชิงทะเล อำเภอกลาง จังหวัดภูเก็ต เบอร์โทร ๐๘ ๔๖๒๘ ๕๔๘๐
๕๐	วิสาหกิจชุมชนเกษตรยั่งยืนอำเภอกลาง	๒๘๓ หมู่ที่ ๒ ตำบลเชิงทะเล อำเภอกลาง จังหวัดภูเก็ต
๕๑	วิสาหกิจชุมชนปลูกผักปลอดภัยสารพิษและสมุนไพร จังหวัดภูเก็ต	๘๐ หมู่ที่ ๑ ตำบลเชิงทะเล อำเภอกลาง จังหวัดภูเก็ต เบอร์โทร ๐๘ ๑๖๙๑ ๐๑๕๕

ลำดับที่	ชื่อ	ที่ตั้ง
๕๒	วิสาหกิจชุมชนร่วมเตียงหาดบางเทา	๑๘๖/๓ หมู่ที่ ๕ ตำบลเชิงทะเล อำเภอถลาง จังหวัดภูเก็ต เบอร์โทร ๐๘ ๔๖๒๘ ๕๔๘๐
๕๓	วิสาหกิจชุมชนกลุ่มเพาะพันธุ์ปลาสวยงามบ้านควนกลาง	๑/๑ หมู่ที่ ๓ ตำบลเชิงทะเล อำเภอถลาง จังหวัดภูเก็ต เบอร์โทร ๐๙ ๕๒๗๔ ๙๓๗๕
๕๔	วิสาหกิจชุมชนเกษตรสมุนไพรครบวงจรภูเก็ตเฮิร์บ	๔/๒๙ หมู่ที่ ๔ ตำบลเชิงทะเล อำเภอถลาง จังหวัดภูเก็ต เบอร์โทร ๐๘ ๑๗๘๗ ๙๐๗๒
๕๕	วิสาหกิจชุมชนการกีฬาและท่องเที่ยวอันดามัน	๒๘๓ หมู่ที่ ๒ ตำบลเชิงทะเล อำเภอถลาง จังหวัดภูเก็ต เบอร์โทร ๐๘๓๑๐๗๙๕๗๒
๕๖	วิสาหกิจชุมชนพืชผักสมุนไพรควนกลาง	๕๖/๑๘ หมู่ที่ ๓ ตำบลเชิงทะเล อำเภอถลาง จังหวัดภูเก็ต เบอร์โทร ๐๘ ๑๓๘๗ ๘๔๐๖
๕๗	วิสาหกิจชุมชนทำสวนป่าคลอก	๙๘ หมู่ที่ ๒ ตำบลป่าคลอก อำเภอถลาง จังหวัดภูเก็ต เบอร์โทร ๐ ๗๖๒๗ ๒๔๔๔
๕๘	วิสาหกิจชุมชนบ้านบางแป	๕๙/๑ หมู่ที่ ๓ ตำบลป่าคลอก อำเภอถลาง จังหวัดภูเก็ต
๕๙	วิสาหกิจชุมชนแม่บ้านเกษตรกรบ้านยามู	๑๕๒/๙ หมู่ที่ ๗ ตำบลป่าคลอก อำเภอถลาง จังหวัดภูเก็ต เบอร์โทร ๐ ๗๖๒๗ ๒๒๔๗
๖๐	วิสาหกิจชุมชนกลุ่มเครื่องแกงตำมือบ้านท่าหลา	๔๒ หมู่ที่ ๒ ตำบลป่าคลอก อำเภอถลาง จังหวัดภูเก็ต
๖๑	วิสาหกิจชุมชนกลุ่มท่องเที่ยวเกษตรเชิงอนุรักษ์บ้านบางโรง	๖/๑๑ หมู่ที่ ๓ ตำบลป่าคลอก อำเภอถลาง จังหวัดภูเก็ต เบอร์โทร ๐ ๗๖๒๖ ๐๓๕๑
๖๒	วิสาหกิจชุมชนกลุ่มสตรีแม่บ้านร่วมใจบ้านชุมเพราะ	๗๗ หมู่ที่ ๙ ตำบลป่าคลอก อำเภอถลาง จังหวัดภูเก็ต
๖๓	วิสาหกิจชุมชนกลุ่มอนุรักษ์วัฒนธรรมและประเพณีท้องถิ่น	๗๕/๒ หมู่ที่ ๓ ตำบลป่าคลอก อำเภอถลาง จังหวัดภูเก็ต
๖๔	วิสาหกิจชุมชนกลุ่มผู้เลี้ยงแพะบ้านบางลา	๗๗ หมู่ที่ ๘ ตำบลป่าคลอก อำเภอถลาง จังหวัดภูเก็ต เบอร์โทร ๐ ๗๖๒๗ ๒๑๑๒
๖๕	วิสาหกิจชุมชนกลุ่มอนุรักษ์วัฒนธรรมบ้านผักฉืด	๑๘๙ หมู่ที่ ๑ ตำบลป่าคลอก อำเภอถลาง จังหวัดภูเก็ต เบอร์โทร ๐ ๗๖๒๗ ๒๔๙๓
๖๖	วิสาหกิจชุมชนพื้นที่ผ้าถุงลูกปัดบางโรง	๗๑ หมู่ที่ ๓ ตำบลป่าคลอก อำเภอถลาง จังหวัดภูเก็ต เบอร์โทร ๐๘ ๑๕๖๙ ๖๒๕๗
๖๗	วิสาหกิจชุมชนกลุ่มออมทรัพย์อัล-อามานะห์บ้านบางโรง	๒/๒ หมู่ที่ ๓ ตำบลป่าคลอก อำเภอถลาง จังหวัดภูเก็ต เบอร์โทร ๐ ๗๖๒๖ ๐๑๔๔
๖๘	วิสาหกิจชุมชนพืชผักและไม้ผลป่าคลอก	๗๙/๗ หมู่ที่ ๒ ตำบลป่าคลอก อำเภอถลาง จังหวัดภูเก็ต เบอร์โทร ๐๗๖๕๒๙๖๐๗
๖๙	วิสาหกิจชุมชนกลุ่มส่งเสริมการเกษตรและอาชีพแม่บ้านเกษตรกร	๙๒ หมู่ที่ ๓ ตำบลป่าคลอก อำเภอถลาง จังหวัดภูเก็ต
๗๑	วิสาหกิจชุมชนเกษตรกรพันธุ์แท้	๑๔/๕ หมู่ที่ ๒ ตำบลป่าคลอก อำเภอถลาง จังหวัดภูเก็ต เบอร์โทร ๐๘๙๙๐๙๗๖๑๗
๗๒	วิสาหกิจชุมชนฟาร์มหมูชีวภาพ	๑๔/๒ หมู่ที่ ๒ ตำบลป่าคลอก อำเภอถลาง จังหวัดภูเก็ต เบอร์โทร ๐๘ ๖๓๖๘ ๒๐๐๖
๗๓	วิสาหกิจชุมชนบ้านไร่มีรักษ์	๖๗/๒๔ หมู่ที่ ๔ ตำบลป่าคลอก อำเภอถลาง จังหวัดภูเก็ต เบอร์โทร ๐๘ ๖๒๘๒ ๔๔๔๘
๗๔	วิสาหกิจชุมชนลุ่มไทรเกษตรวิถีใหม่	๕๕/๑ หมู่ที่ ๒ ตำบลป่าคลอก อำเภอถลาง จังหวัดภูเก็ต เบอร์โทร ๐๘ ๘๗๕๑ ๑๙๖๒
๗๕	วิสาหกิจชุมชนกลุ่มเกษตรกรรักษาสุนทรไทยเพื่อการปลูกและแปรรูปบ้านป่าคลอก	๙๗/๘ หมู่ที่ ๔ ตำบลป่าคลอก อำเภอถลาง จังหวัดภูเก็ต เบอร์โทร ๐๙ ๙๔๔๐ ๔๖๘๖
๗๖	วิสาหกิจชุมชนบางกา-ป่าคลอกสมุนไพรทางการแพทย์และเศรษฐกิจ	๙๕/๔ หมู่ที่ ๘ ตำบลป่าคลอก อำเภอถลาง จังหวัดภูเก็ต เบอร์โทร ๐๖ ๓๗๓๑ ๖๕๙๙
๗๗	วิสาหกิจชุมชนทรัพย์จากดินป่าคลอก	๖๕/๑ หมู่ที่ ๘ ตำบลป่าคลอก อำเภอถลาง จังหวัดภูเก็ต เบอร์โทร ๐๙ ๕๔๑๙ ๙๑๕๖
๗๘	วิสาหกิจชุมชนกลุ่มรักษ์บาติก	๙๓/๕๐ หมู่ที่ ๕ ตำบลไม้ขาว อำเภอถลาง จังหวัดภูเก็ต
๗๙	วิสาหกิจชุมชนกลุ่มเพาะเลี้ยงสัตว์น้ำชายฝั่งมูลค่าสูงบ้านบางดุก	๑๑๔ หมู่ที่ ๑ ตำบลไม้ขาว อำเภอถลาง จังหวัดภูเก็ต

ลำดับที่	ชื่อ	ที่ตั้ง
๘๐	วิสาหกิจชุมชนกลุ่มบ้านคอบอนบูติก	๓๐ หมู่ที่ ๒ ตำบลไม้ขาว อำเภอถลาง จังหวัดภูเก็ต
๘๑	วิสาหกิจชุมชนกลุ่มเกษตรทำนาสายใยรัก	๑๔๒/๑ หมู่ที่ ๔ ตำบลไม้ขาว อำเภอถลาง จังหวัดภูเก็ต เบอร์โทร ๐๘ ๐๕๒๗ ๕๔๘๗
๘๒	วิสาหกิจชุมชนธนาคารชุมชนอิสลามตำบลไม้ขาว	๑๑๐ หมู่ที่ ๑ ตำบลไม้ขาว อำเภอถลาง จังหวัดภูเก็ต เบอร์โทร ๐๘ ๗๒๘๓ ๒๙๐๐
๘๓	วิสาหกิจชุมชนอันดามัน เฮอร์บ (Andaman Herb)	๑๔๒/๑๒ หมู่ที่ ๔ ตำบลไม้ขาว อำเภอถลาง จังหวัดภูเก็ต เบอร์โทร ๐๘ ๑๙๑๖ ๐๙๙๖
๘๔	วิสาหกิจชุมชนเศรษฐกิจชุมชนด้านเกษตรครบวงจรบ้านไม้ขาว	๑๔๒/๑ หมู่ที่ ๔ ตำบลไม้ขาว อำเภอถลาง จังหวัดภูเก็ต เบอร์โทร ๐๘๖๙๔๖๗๕๒๙
๘๕	วิสาหกิจชุมชน maikhao travel	๘๒/๑๐ หมู่ที่ ๕ ตำบลไม้ขาว อำเภอถลาง จังหวัดภูเก็ต เบอร์โทร ๐๙ ๘๙๘๒ ๔๑๙๗
๘๖	วิสาหกิจชุมชนกลุ่มฟาร์มชุมชนसानใยรัก	๑๐๒/๒ หมู่ที่ ๔ ตำบลไม้ขาว อำเภอถลาง จังหวัดภูเก็ต เบอร์โทร ๐๘ ๒๓๓๐ ๔๘๐๙
๘๗	วิสาหกิจชุมชนอนุรักษ์จักจั่นทะเล หมู่ ๔ ตำบลไม้ขาว	๑๒๐ หมู่ที่ ๔ ตำบลไม้ขาว อำเภอถลาง จังหวัดภูเก็ต เบอร์โทร ๐๖ ๔๖๐๗ ๕๗๖๙
๘๘	วิสาหกิจชุมชนการเพาะเลี้ยงสัตว์น้ำ ทรบ. ต.ไม้ขาว	๑๐๙/๔ หมู่ที่ ๒ ตำบลไม้ขาว อำเภอถลาง จังหวัดภูเก็ต เบอร์โทร ๐๘ ๑๘๙๓ ๘๐๕๔
๘๙	วิสาหกิจชุมชนท่องเที่ยวชุมชนบ้านท่าฉัตรไชย Thachatchai Community Baesd Tourism	๙๓/๖๔ หมู่ที่ ๕ ตำบลไม้ขาว อำเภอถลาง จังหวัดภูเก็ต เบอร์โทร ๐๙ ๓๕๒๙ ๙๖๖๑
๙๐	วิสาหกิจชุมชนสามล้อบ้านไม้ขาว	๘๐ หมู่ที่ ๔ ตำบลไม้ขาว อำเภอถลาง จังหวัดภูเก็ต เบอร์โทร ๐๘ ๒๘๑๕ ๒๙๐๙
๙๑	วิสาหกิจชุมชนกลุ่มกระเป่าสานไม้ขาว	๖๓/๒ หมู่ที่ ๔ ตำบลไม้ขาว อำเภอถลาง จังหวัดภูเก็ต เบอร์โทร ๐๘ ๖๒๖๘ ๖๗๙๙
๙๒	วิสาหกิจชุมชนตลาดชมเลไม้ขาว	๘๙ หมู่ที่ ๔ ตำบลไม้ขาว อำเภอถลาง จังหวัดภูเก็ต เบอร์โทร ๐๘๑๘๘๑๙๒๒๙
๙๓	วิสาหกิจชุมชนร้านอาหารพื้นบ้านไม้ขาว	๑๖๗/๗ หมู่ที่ ๔ ตำบลไม้ขาว อำเภอถลาง จังหวัดภูเก็ต เบอร์โทร ๐๖๑๙๘๗๔๖๙๑
๙๔	วิสาหกิจชุมชนเกษตรวิถีใหม่ไม้ขาว	๑๓๖/๖ หมู่ที่ ๔ ตำบลไม้ขาว อำเภอถลาง จังหวัดภูเก็ต เบอร์โทร ๐๘ ๑๓๖๑ ๐๐๐๖
๙๕	วิสาหกิจชุมชนเศรษฐกิจหมุนเวียน circular economy	๑๕๐ หมู่ที่ ๔ ตำบลไม้ขาว อำเภอถลาง จังหวัดภูเก็ต เบอร์โทร ๐๘ ๑๕๓๕ ๖๓๒๓
๙๖	วิสาหกิจชุมชนอยู่สุข บ้านสวนมะพร้าว	๙๕/๓ หมู่ที่ ๓ ตำบลไม้ขาว อำเภอถลาง จังหวัดภูเก็ต เบอร์โทร ๐๘ ๔๘๕๒ ๙๓๗๐
๙๗	วิสาหกิจชุมชนคอบอนบาติกและฟาร์ม	๗๘/๓ หมู่ที่ ๒ ตำบลไม้ขาว อำเภอถลาง จังหวัดภูเก็ต เบอร์โทร ๐๘๒๘๐๕๓๖๖๘
๙๘	วิสาหกิจชุมชนสาครรวมพลัง	๕๗/๒ หมู่ที่ ๓ ตำบลสาคร อำเภอถลาง จังหวัดภูเก็ต เบอร์โทร ๐ ๗๖๒๐ ๕๒๖๑
๙๙	วิสาหกิจชุมชนกลุ่มเรือหางยาวหาดในยาง บริการท่องเที่ยวและอนุรักษ์สัตว์น้ำ	๘๒/๒ หมู่ที่ ๕ ตำบลสาคร อำเภอถลาง จังหวัดภูเก็ต เบอร์โทร ๐ ๗๖๓๒ ๗๒๙๕
๑๐๐	วิสาหกิจชุมชนกลุ่มสาครรวมพลัง ๒๐๐๘	๑๑/๑ หมู่ที่ ๓ ตำบลสาคร อำเภอถลาง จังหวัดภูเก็ต
๑๐๑	วิสาหกิจชุมชนกลุ่มสัจจะออมทรัพย์เพื่อการผลิตบ้านดินทราย	๑๔/๑ หมู่ที่ ๑ ตำบลสาคร อำเภอถลาง จังหวัดภูเก็ต เบอร์โทร ๐ ๗๖๓๒ ๗๓๘๘
๑๐๒	วิสาหกิจชุมชนกลุ่มสตรีชุมชนตำบลสาคร	๑๔/๙ หมู่ที่ ๑ ตำบลสาคร อำเภอถลาง จังหวัดภูเก็ต เบอร์โทร ๐๘ ๑๘๙๒ ๑๗๘๐
๑๐๓	วิสาหกิจชุมชนกลุ่มแท็กซี่ขนนาใต้	๗๒ หมู่ที่ ๓ ตำบลสาคร อำเภอถลาง จังหวัดภูเก็ต เบอร์โทร ๐๘ ๔๖๒๗ ๗๓๙๑
๑๐๔	วิสาหกิจชุมชนกลุ่มแท็กซี่หาดในยาง@ดีว่า	๖๕ หมู่ที่ ๑ ตำบลสาคร อำเภอถลาง จังหวัดภูเก็ต เบอร์โทร ๐ ๗๖๓๒ ๗๓๐๐
๑๐๕	วิสาหกิจชุมชนนวดแผนไทยหาดในยาง	๗ หมู่ที่ ๓ ตำบลสาคร อำเภอถลาง จังหวัดภูเก็ต เบอร์โทร ๐๙ ๔๕๘๕ ๙๗๓๔

ลำดับที่	ชื่อ	ที่ตั้ง
๑๐๖	วิสาหกิจชุมชนรักษาสาคู ๒๐๑๙	๒๙/๒ หมู่ที่ ๓ ตำบลสาकु อำเภอกลาง จังหวัดภูเก็ต เบอร์โทร ๐๘ ๑๔๗๗ ๑๕๘๗
๑๐๗	วิสาหกิจชุมชนสาครรวมใจพัฒนา	๑๒๓ หมู่ที่ ๓ ตำบลสาकु อำเภอกลาง จังหวัดภูเก็ต เบอร์โทร ๐๙ ๓๕๗๘ ๒๘๙๕
๑๐๘	วิสาหกิจชุมชนกลุ่มประมงพื้นบ้านภูมิปัญญาท้องถิ่นตำบลสาकु	๘๓/๑ หมู่ที่ ๕ ตำบลสาकु อำเภอกลาง จังหวัดภูเก็ต เบอร์โทร ๐๘ ๗๔๖๓ ๑๓๑๗
๑๐๙	วิสาหกิจชุมชนเกษตรกลางนาใน	๕๑/๑ หมู่ที่ ๑ ตำบลสาकु อำเภอกลาง จังหวัดภูเก็ต เบอร์โทร ๐๙ ๘๗๐๒ ๗๘๑๙
๑๑๐	วิสาหกิจชุมชนเพชรกลาง	๔๘/๘ หมู่ที่ ๓ ตำบลสาकु อำเภอกลาง จังหวัดภูเก็ต เบอร์โทร ๐๘ ๓๖๔๙ ๕๑๗๘
๑๑๑	วิสาหกิจชุมชนภูเก็ตเกษตรรุ่งเรือง	๑๐๖/๑๐ หมู่ที่ ๕ ตำบลสาकु อำเภอกลาง จังหวัดภูเก็ต เบอร์โทร ๐๘ ๔๒๔๖ ๘๙๑๐
๑๑๒	วิสาหกิจชุมชนบาร์อภัตฟาร์ม	๙๑/๗ หมู่ที่ ๘ ตำบลเทพกระษัตรี อำเภอกลาง จังหวัดภูเก็ต
๑๑๓	วิสาหกิจชุมชนกลุ่มเลี้ยงหอย ปู ปลา ในกระชัง	๑๓๗ หมู่ที่ ๕ ตำบลเทพกระษัตรี อำเภอกลาง จังหวัดภูเก็ต เบอร์โทร ๐๘ ๑๔๑๕ ๔๘๘๙
๑๑๔	วิสาหกิจชุมชนท่องเที่ยวเกษตรและวัฒนธรรมบ้านแขน	๒๕๕ หมู่ที่ ๒ ตำบลเทพกระษัตรี อำเภอกลาง จังหวัดภูเก็ต เบอร์โทร ๐๘ ๖๖๘๒ ๑๓๗๑
๑๑๕	วิสาหกิจชุมชนกลุ่มปลูกผักพื้นบ้านบ้านพุงจำปา	๑/๑ หมู่ที่ ๓ ตำบลเทพกระษัตรี อำเภอกลาง จังหวัดภูเก็ต
๑๑๖	วิสาหกิจชุมชนบางเหนียวดำ	๑๓๙/๑ หมู่ที่ ๗ ตำบลศรีสุนทร อำเภอกลาง จังหวัดภูเก็ต เบอร์โทร ๐๘ ๑๙๗๘ ๑๕๙๘
๑๑๗	วิสาหกิจชุมชนธนพนธ์ ฟุตส์	๘๘/๔๗ หมู่ที่ ๓ ตำบลศรีสุนทร อำเภอกลาง จังหวัดภูเก็ต
๑๑๘	วิสาหกิจชุมชนสตรีลีพอน พอเพียง	๑๖๙ หมู่ที่ ๒ ตำบลศรีสุนทร อำเภอกลาง จังหวัดภูเก็ต เบอร์โทร ๐๙ ๓๖๐๖ ๐๙๑๑
๑๑๙	วิสาหกิจชุมชนกลุ่มเห็ดบ้านหมานิก	๔๗/๒๑ หมู่ที่ ๗ ตำบลศรีสุนทร อำเภอกลาง จังหวัดภูเก็ต เบอร์โทร ๐๙ ๔๕๙๔ ๒๙๗๓
๑๒๐	วิสาหกิจชุมชนกลุ่มเกษตรอินทรีย์บ้านลิพอนบางกอก	๑๔๕/๑ หมู่ที่ ๒ ตำบลศรีสุนทร อำเภอกลาง จังหวัดภูเก็ต เบอร์โทร ๐๘ ๔๘๗๔ ๒๖๖๔
๑๒๑	วิสาหกิจชุมชนบริการขนส่งชุมชนรถยนต์รับจ้าง	๒๐/๖ หมู่ที่ ๖ ตำบลเชิงทะเล อำเภอกลาง จังหวัดภูเก็ต เบอร์โทร ๐๘ ๑๗๑๙ ๗๓๔๘
๑๒๒	วิสาหกิจชุมชนหัตถเวทตำบลเชิงทะเล	๖๙/๓๓ หมู่ที่ ๓ ตำบลเชิงทะเล อำเภอกลาง จังหวัดภูเก็ต เบอร์โทร ๐๘ ๑๗๙๗ ๙๒๙๓
๑๒๓	วิสาหกิจชุมชนกลุ่มเครื่องตีสมุนไพรมันบางเทา	๑๒๙/๑๒ หมู่ที่ ๒ ตำบลเชิงทะเล อำเภอกลาง จังหวัดภูเก็ต เบอร์โทร ๐๘ ๘๘๒๐ ๕๘๗๒
๑๒๔	วิสาหกิจชุมชนผู้ประกอบการเบาธรรม หมู่ที่ ๓ บ้านหาดสุรินทร์	๓๑/๑ หมู่ที่ ๓ ตำบลเชิงทะเล อำเภอกลาง จังหวัดภูเก็ต เบอร์โทร ๐๙ ๕๔๑๒ ๔๖๑๖
๑๒๕	วิสาหกิจชุมชนขายของหิ้วกระติกขายหาดสุรินทร์	๑๐๗/๑๐ หมู่ที่ ๓ ตำบลเชิงทะเล อำเภอกลาง จังหวัดภูเก็ต เบอร์โทร ๐๘ ๗๒๗๒ ๓๕๐๕
๑๒๖	วิสาหกิจชุมชนแท็กซี่ หมู่ที่ ๓ สุรินทร์ ซอย ๔	๕๖/๑๒ หมู่ที่ ๓ ตำบลเชิงทะเล อำเภอกลาง จังหวัดภูเก็ต
๑๒๗	วิสาหกิจชุมชนคนรักหาดสุรินทร์	๑๓/๓ หมู่ที่ ๓ ตำบลเชิงทะเล อำเภอกลาง จังหวัดภูเก็ต เบอร์โทร ๐๘ ๓๖๓๖ ๐๒๖๖
๑๒๘	วิสาหกิจชุมชนหาดสุรินทร์รวมใจ	๒๐ หมู่ที่ ๓ ตำบลเชิงทะเล อำเภอกลาง จังหวัดภูเก็ต เบอร์โทร ๐ ๗๖๓๘ ๖๕๐๑
๑๒๙	วิสาหกิจชุมชนชมรมเรือหางยาวอ่าวบางเทา	๑๔๙ หมู่ที่ ๒ ตำบลเชิงทะเล อำเภอกลาง จังหวัดภูเก็ต เบอร์โทร ๐๙ ๔๕๘๒ ๖๕๓๕
๑๓๐	วิสาหกิจชุมชนท่องเที่ยวโดยชุมชนบ้านบางโรง	๙๐/๑๗ หมู่ที่ ๓ ตำบลป่าคอก อำเภอกลาง จังหวัดภูเก็ต เบอร์โทร ๐๘ ๔๓๐๙ ๙๑๓๑
๑๓๑	วิสาหกิจชุมชนมณีรัตน์ฟาร์มแพะ & โคมสเตอร์	๖๘/๙ หมู่ที่ ๓ ตำบลป่าคอก อำเภอกลาง จังหวัดภูเก็ต เบอร์โทร ๐๘ ๓๓๙๑ ๘๖๐๒

ลำดับที่	ชื่อ	ที่ตั้ง
๑๓๒	วิสาหกิจชุมชนดอกไม้จันทน์บ้านฝักคีต	๓๕/๒ หมู่ที่ ๑ ตำบลป่าคอก อำเภอดงหลวง จังหวัดสุพรรณบุรี ๐๘ ๖๒๖๘ ๘๕๖๒
๑๓๓	วิสาหกิจชุมชนกลุ่มอนุรักษ์ฟื้นฟูป่าฝนเขาพระแห้ว จังหวัดสุพรรณบุรี	๙๘๐๙ หมู่ที่ ๓ ตำบลป่าคอก อำเภอดงหลวง จังหวัดสุพรรณบุรี ๐๘ ๖๕๘๖ ๘๒๒๕
๑๓๔	วิสาหกิจชุมชนกลุ่มสมุนไพรแม่บ้านป่าคอก	๗๙/๙ หมู่ที่ ๒ ตำบลป่าคอก อำเภอดงหลวง จังหวัดสุพรรณบุรี ๐๘ ๖๕๙๔๐๑๓๕๕
๑๓๕	วิสาหกิจชุมชนกลุ่มแปรรูปผลิตภัณฑ์ยางพาราป่าคอก	๖๓/๕ หมู่ที่ ๒ ตำบลป่าคอก อำเภอดงหลวง จังหวัดสุพรรณบุรี ๐๘ ๖๕๔๕ ๔๒๘๖
๑๓๖	วิสาหกิจชุมชนการประมงพื้นบ้านและท่องเที่ยวเชิงนิเวศน์ชุมชนท่าคัก	๑๙/๘ หมู่ที่ ๔ ตำบลป่าคอก อำเภอดงหลวง จังหวัดสุพรรณบุรี ๐๙ ๕๗๖๓ ๙๗๑๓
๑๓๗	วิสาหกิจชุมชนไก่แปลงใหญ่สุพรรณบุรี	๕๔/๙ หมู่ที่ ๘ ตำบลป่าคอก อำเภอดงหลวง จังหวัดสุพรรณบุรี
๑๓๘	วิสาหกิจชุมชนกลุ่มแท็กซี่รถสารสิน	๙๓/๑๐๘ หมู่ที่ ๕ ตำบลไม้ขาว อำเภอดงหลวง จังหวัดสุพรรณบุรี ๐๘ ๖๕๔๙ ๑๔๕๑
๑๓๙	วิสาหกิจชุมชนบ้านท่าฉัตรไชย	๙๙/๑๙ หมู่ที่ ๕ ตำบลไม้ขาว อำเภอดงหลวง จังหวัดสุพรรณบุรี ๐๘ ๗๒๘๔ ๙๖๗๖
๑๔๐	วิสาหกิจชุมชนกลุ่มกระชังและการตากปลาแบบพื้นบ้าน บ้านคอกเอน	๑๙๘ หมู่ที่ ๒ ตำบลไม้ขาว อำเภอดงหลวง จังหวัดสุพรรณบุรี ๐๘ ๙๒๙๒ ๐๖๔๒
๑๔๑	วิสาหกิจชุมชน Local massage	๑๐๒/๓ หมู่ที่ ๔ ตำบลไม้ขาว อำเภอดงหลวง จังหวัดสุพรรณบุรี ๐๘ ๒๓๘๔ ๘๙๒๓
๑๔๒	วิสาหกิจชุมชนกลุ่มผู้เลี้ยงและอนุรักษ์ควายไทยบ้านไม้ขาว	๑๕๓/๑ หมู่ที่ ๔ ตำบลไม้ขาว อำเภอดงหลวง จังหวัดสุพรรณบุรี ๐๘ ๑๙๗๙๖๗๖๒
๑๔๓	วิสาหกิจชุมชน SE ไม้ขาว	๕๕/๙ หมู่ที่ ๑ ตำบลไม้ขาว อำเภอดงหลวง จังหวัดสุพรรณบุรี ๐๖ ๓๐๗๔ ๙๖๑๑
๑๔๔	วิสาหกิจชุมชนกลุ่มพ่อค้าแม่ขายหาดในยาง	๑๐๐/๕ หมู่ที่ ๑ ตำบลสาคร อำเภอดงหลวง จังหวัดสุพรรณบุรี ๐๘ ๕๐๖๙ ๑๒๙๙
๑๔๕	วิสาหกิจชุมชนแท็กซี่หลวงวัง	๗๓/๙ หมู่ที่ ๓ ตำบลสาคร อำเภอดงหลวง จังหวัดสุพรรณบุรี ๐๙ ๘๑๖๙ ๗๐๓๑

ที่มา : ระบบสารสนเทศวิสาหกิจชุมชน กองส่งเสริมวิสาหกิจชุมชน กรมส่งเสริมการเกษตร ข้อมูล ณ สิงหาคม ๒๕๖๔

๒.๓.๖ ข้อมูลจำนวนอาสาสมัครเกษตรของจังหวัด

ตารางที่ ๒๙ ข้อมูลจำนวนอาสาสมัครเกษตรของจังหวัด

หน่วย : ราย

อำเภอ	ครู บัญชี	หมอดินอาสา	ประมงอาสา	เศรษฐกิจ การเกษตรอาสา	ครูช่าง	อาสาสมัคร ปฏิรูปที่ดินเพื่อเกษตรกรรม	อาสาสมัครสัตว์	อาสาสมัคร พนหลวง	อาสาสมัคร สหกรณ์	เกษตรหมู่บ้าน	สารวัตรเกษตรอาสา
รวมทั้งสิ้น	๙	๑๒๐	๘๗	๓	๑๓	๒๙	๘๖	๒๑	๖	๑๕๖	๑๒๐
เมืองสุพรรณบุรี	๒	๔๗	๔๐	๑	๒	๒๐	๒๘	๙	๒	๔๘	๑๗
กะทู้	๓	๒๑	๖	๑	๐	๙	๒๓	๗	๒	๓๓	๗
กลาง	๔	๕๒	๔๑	๑	๑๑	๐	๓๕	๕	๒	๗๕	๙๖

ที่มา : สำนักงานเกษตรจังหวัดสุพรรณบุรี ข้อมูล ณ กุมภาพันธ์ ๒๕๖๕

๒.๓.๗ ศูนย์เรียนรู้การเพิ่มประสิทธิภาพการผลิตสินค้าเกษตร (ศพก.)
 ตารางที่ ๓๐ ศูนย์เรียนรู้การเพิ่มประสิทธิภาพการผลิตสินค้าเกษตรหลัก

ลำดับที่	อำเภอ	ที่ตั้ง	เกษตรกรต้นแบบ	สินค้าหลัก	เบอร์โทร
๑	ฉวาง	หมู่ที่ ๒ ตำบลป่าคอก อำเภอฉวาง จังหวัดภูเก็ต	นายเสรี อุดมลาภ	มะพร้าว	๐๘ ๑๙๗๙ ๓๖๕๘
๒	กะทู้	หมู่ที่ ๕ ตำบลกมลา อำเภอกะทู้ จังหวัดภูเก็ต	นายณัฐพงศ์ สาริยา	โกโก้พื้นเมือง	๐๘ ๒๒๘๑ ๙๓๗๗
๓	เมืองภูเก็ต	หมู่ที่ ๕ ตำบลฉลอง อำเภอมืองภูเก็ต จังหวัดภูเก็ต	นายสัญญา ทิรัณวดี	ผักเหมียง	๐๘ ๙๘๖๘ ๔๑๔๔

ที่มา : สำนักงานเกษตรจังหวัดภูเก็ต ข้อมูล ณ กุมภาพันธ์ ๒๕๖๕

ตารางที่ ๓๑ ศูนย์เรียนรู้การเพิ่มประสิทธิภาพการผลิตสินค้าเกษตรเครือข่าย

ศูนย์เครือข่ายศพก. อำเภอเมืองภูเก็ต จังหวัดภูเก็ต						
ลำดับที่	ชื่อศูนย์เครือข่าย	ประเภท/กิจกรรมหลักของศูนย์เครือข่าย	หมู่ที่	ตำบล	ประธานศูนย์	เบอร์โทร
๑	ศูนย์จัดการศัตรูพืชชุมชน	ศูนย์จัดการศัตรูพืชชุมชน (ศจช.)	๖	ฉลอง	นายสมศักดิ์ อินทปัญญา	๐๘ ๑๖๐๗ ๒๘๘
๒	ศูนย์จัดการดินปุ๋ยชุมชน	ศูนย์จัดการดินปุ๋ยชุมชน (ศดปช.)	๖	ฉลอง	นายปรีชา นาคดำ	๐๘ ๑๗๘๗ ๒๘๒๘
๓	กลุ่มวิสาหกิจชุมชนผู้ปลูกผักปลอดภัยตำบลฉลอง	ศูนย์เรียนรู้เศรษฐกิจพอเพียง/เกษตรทฤษฎีใหม่/เกษตรผสมผสาน	๖	ฉลอง	นายเกษม หวังจิตร	๐๖ ๒๙๗๕ ๘๕๗๓
๔	กลุ่มวิสาหกิจชุมชนผลิตผักเหมียงแปลงใหญ่อำเภอเมืองภูเก็ต	ศูนย์เรียนรู้พืชผัก	๖	ฉลอง	นายปรีชา นาคดำ	๐๘ ๑๗๘๗ ๒๘๒๘
๕	ศูนย์เรียนรู้เศรษฐกิจพอเพียงบ้านสวนนิรมล	ศูนย์เรียนรู้เศรษฐกิจพอเพียง/เกษตรทฤษฎีใหม่/เกษตรผสมผสาน	๗	ฉลอง	นายสุรกิจ นิรมล	๐๘ ๑๗๘๗ ๖๓๕๒
๖	ศูนย์เรียนรู้เกษตรอินทรีย์และผลิตปุ๋ยมูลไส้เดือน	ศูนย์เรียนรู้เศรษฐกิจพอเพียง/เกษตรทฤษฎีใหม่/เกษตรผสมผสาน	๕	ฉลอง	นายกัมพล กิ่งแก้ว	๐๘ ๓๖๙๒ ๘๘๐๘
๗	ศูนย์จัดการศัตรูพืชชุมชนตำบลกะรน (ศูนย์เครือข่าย)	ศูนย์จัดการศัตรูพืชชุมชน (ศจช.)	๒	กะรน	นายอนันต์ อินทร์หอม	๐๙ ๕๙๗๘ ๒๔๙๘ ๐๙ ๕๐๗๘ ๒๔๙๓
๘	กลุ่มวิสาหกิจชุมชนกลุ่มเกษตรกรตำบลกะรน	ศูนย์เรียนรู้เศรษฐกิจพอเพียง/เกษตรทฤษฎีใหม่/เกษตรผสมผสาน	๔	กะรน	นายวินัย ชิดเขียว	๐๘ ๓๑๗๕ ๘๘๒๒
๙	กลุ่มเกษตรกรผู้เลี้ยงสัตว์ปีกตำบลกะรน	ศูนย์เรียนรู้เศรษฐกิจพอเพียง/เกษตรทฤษฎีใหม่/เกษตรผสมผสาน	๒	กะรน	นายการุณย์ คุณลักษณะ	๐๘ ๗๒๘๓ ๐๙๓๗
๑๐	กลุ่มผู้ผลิตถ่านและน้ำส้มควันไม้ ตำบลกะรน	ศูนย์เรียนรู้เศรษฐกิจพอเพียง/เกษตรทฤษฎีใหม่/เกษตรผสมผสาน	๒	กะรน	นายนิรัตน์ ปะที	๐๘ ๑๙๗๘ ๙๐๖๓
๑๑	ศูนย์เรียนรู้เศรษฐกิจพอเพียงบ้านกู่กู	ศูนย์เรียนรู้เศรษฐกิจพอเพียง/เกษตรทฤษฎีใหม่/เกษตรผสมผสาน	๓	รัชฎา	นายจรัส ภูมิภูถาวร	๐๘ ๓๕๙๔ ๙๓๙

ศูนย์เครือข่ายศพก. อำเภอเมืองภูเก็ต จังหวัดภูเก็ต						
ลำดับที่	ชื่อศูนย์เครือข่าย	ประเภท/กิจกรรมหลัก ของศูนย์เครือข่าย	หมู่ที่	ตำบล	ประธานศูนย์	เบอร์โทร
๑๒	กลุ่มวิสาหกิจชุมชนกลุ่ม เกษตรกรตำบลราไวย์	ศูนย์เรียนรู้เศรษฐกิจ พอเพียง/เกษตรทฤษฎี ใหม่/เกษตรผสมผสาน	๗	ราไวย์	นายสุเทพ จินดาไทย	๐๘ ๑๐๙๑ ๒๑๗๘
๑๓	กลุ่มวิสาหกิจชุมชนผลิตยาง พันธุ์ดีเกาะแก้ว	ศูนย์เรียนรู้ด้านไม้ยืนต้น	๔	เกาะแก้ว	นายภิรมณ์ เอียดคำ	นายจรัส เอียดคำ ๐๘ ๑๗๓๗ ๘๙๘๕
๑๔	ศูนย์เรียนรู้เศรษฐกิจพอเพียง บ้านเกาะมะพร้าว	ศูนย์เรียนรู้เศรษฐกิจ พอเพียง/เกษตรทฤษฎี ใหม่/เกษตรผสมผสาน	๖	เกาะแก้ว	นายดีโน นิลเลิศ	๐๘ ๑๗๔๗ ๙๐๕๑
ศูนย์เครือข่ายศพก. อำเภอกะทู้ จังหวัดภูเก็ต						
ลำดับที่	ชื่อศูนย์เครือข่าย	ประเภท/กิจกรรมหลัก ของศูนย์เครือข่าย	หมู่ที่	ตำบล	ประธานศูนย์	เบอร์โทร
๑	ศูนย์จัดการดินปุ๋ยชุมชนตำบลกะ ทู้	ศูนย์จัดการดินปุ๋ยชุมชน (ศดปช.)	๖	กะทู้	นายสมเกียรติ ชามะสนธิ์	๐๘ ๙๖๔๗ ๙๖๘๙
๒	กลุ่มแม่บ้านเกษตรกรบางหวาน พัฒนา	ศูนย์เรียนรู้ด้านการแปร รูปผลิตผลด้านการเกษตร	๕	กมลา	นางสาวลัดดา คาวิจิตร	๐๙ ๓๕๗๖ ๖๔๐๑
๓	ศูนย์จัดการศัตรูพืชชุมชนตำบลกะ ทู้	ศูนย์จัดการศัตรูพืชชุมชน (ศจช.)	๖	กะทู้	นายสมเกียรติ ชามะสนธิ์	๐๘ ๙๖๔๗ ๙๖๘๙
๔	กลุ่มวิสาหกิจชุมชนเกษตรกรทำ สวนกะทู้	ศูนย์เรียนรู้ด้านไม้ยืนต้น	๖	กะทู้	นายเริงศักดิ์ แซ่ตัน	๐๘ ๓๕๐๑ ๗๓๘๒
๕	กลุ่มเลี้ยงแพะกะทู้	ศูนย์เรียนรู้ด้านปศุสัตว์	๕	กะทู้	นายวิจิต แก้วประดับ	๐๖ ๒๐๘๐ ๕๔๗๓
๖	กลุ่มวิสาหกิจชุมชนอาหาร พื้นเมืองกะทู้	ศูนย์เรียนรู้ด้านการแปร รูปผลิตผลด้านการเกษตร	๖	กะทู้	นางจันนิมา สนวนยา	๐๘ ๔๓๐๕ ๗๒๘๐
๗	กลุ่มยุวเกษตรกรโรงเรียนบางทอง	ศูนย์เรียนรู้พืชผัก	๗	กะทู้	นายจิรทีปต์ ศรีภักดี	๐๙ ๕๐๙๗ ๑๐๙๗
๘	กลุ่มพืชผักเกษตรกรในชุมชน	ศูนย์เรียนรู้ด้านการแปร รูปผลิตผลด้านการเกษตร	๖	กะทู้	นายธีรดี ศิริรินทร์	๐๘ ๑๓๗๐ ๕๙๖๙
๙	กลุ่มวิสาหกิจชุมชนบุหงา อันดามัน	ศูนย์เรียนรู้ด้านการแปร รูปผลิตผลด้านการเกษตร	๑	กมลา	นางจันทร์ เวียงจันทิก	๐๘ ๔๓๐๕ ๗๒๘๐
๑๐	กลุ่มยุวเกษตรกรโรงเรียนราช ประชานุเคราะห์ที่๓๖	ศูนย์เรียนรู้พืชผัก	๓	กมลา	นายประกัน เมืองสุด	
๑๑	กลุ่มสตรีบางหวาน	ศูนย์เรียนรู้ด้านการแปร รูปผลิตผลด้านการเกษตร	๑	กมลา	นางสาวศุภสิมา สัจจวัลย์	๐๙ ๔๕๙๓ ๗๕๒๕
๑๒	กลุ่มส่งเสริมอาชีพ บ้านนาคกมลา	ศูนย์เรียนรู้ด้านการแปร รูปผลิตผลด้านการเกษตร	๖	กมลา	นางวัลยา อีสลาม	๐๘ ๖๒๖๖ ๗๒๐๙
๑๓	กลุ่มเกษตรกรวิถีกิจกรรมป่าตอง	ศูนย์เรียนรู้เศรษฐกิจ พอเพียง/เกษตรทฤษฎี ใหม่/เกษตรผสมผสาน	-	ป่าตอง	นายธวัช ธรรมดี	๐๘ ๑๓๙๖ ๘๐๕๓

ศูนย์เครือข่ายศพก. อำเภอเมืองภูเก็ต จังหวัดภูเก็ต						
ลำดับที่	ชื่อศูนย์เครือข่าย	ประเภท/กิจกรรมหลัก ของศูนย์เครือข่าย	หมู่ที่	ตำบล	ประธานศูนย์	เบอร์โทร
๑๔.	สวนนายหัวหญิง	ศูนย์เรียนรู้เศรษฐกิจ พอเพียง/เกษตรทฤษฎี ใหม่/เกษตรผสมผสาน	-	กะทู้	นายวิษณุ ทียดล้วน	๐๘-๗๘๘๘-๖๒๓๗
๑๕	แปลงพืชผสมผสานเขาภิเณ	ศูนย์เรียนรู้เศรษฐกิจ พอเพียง/เกษตรทฤษฎี ใหม่/เกษตรผสมผสาน	๖	กมลา	นายประสงค์ จินตพันธ์	๐๘๙-๑๗๘๙- ๓๖๙๑
ศูนย์เครือข่ายศพก. อำเภอถลาง จังหวัดภูเก็ต						
ลำดับที่	ชื่อศูนย์เครือข่าย	ประเภท/กิจกรรมหลัก ของศูนย์เครือข่าย	หมู่ที่	ตำบล	ประธานศูนย์	เบอร์โทร
๑	ศูนย์เรียนรู้ปรัชญาของ เศรษฐกิจพอเพียงบ้านมาหนัก	ศูนย์เรียนรู้เศรษฐกิจ พอเพียง/เกษตรทฤษฎี ใหม่/เกษตรผสมผสาน	๗	ศรีสุนทร	นายสุภโรจน์ ทรงยศ	๐๘ ๑๙๘๗ ๑๕๙๗
๒	กลุ่มเพาะเห็ดอินทรีย์บ้านลิ พอน หัวหาร - ป่อแร่	ศูนย์เรียนรู้เศรษฐกิจ พอเพียง/เกษตรทฤษฎี ใหม่/เกษตรผสมผสาน	๘	ศรีสุนทร	นายคณุตน์ ศิริทศ	๐๘ ๕๗๘๓ ๓๒๑๑
๓	วิสาหกิจชุมชนกลุ่มเกษตร อินทรีย์บ้านลิพอนบางกอก	ศูนย์เรียนรู้เศรษฐกิจ พอเพียง/เกษตรทฤษฎี ใหม่/เกษตรผสมผสาน	๒	ศรีสุนทร	นายจรูญ บุญล้ำ	๐๘ ๔๘๗๔ ๒๖๖๔
๔	ศูนย์ฝึกอาชีพชุมชนเพาะเห็ด บ้านป่าครองชีพ	ศูนย์เรียนรู้เศรษฐกิจ พอเพียง/เกษตรทฤษฎี ใหม่/เกษตรผสมผสาน	๙	เทพ กระษัตริ	นายเจริญ สลับศรี	๐๘ ๙๕๘๖ ๓๐๐๒
๕	ศูนย์เรียนรู้การแปรรูปผลผลิต เกษตรบ้านแขนง	ศูนย์เรียนรู้ด้านการแปร รูปผลิตผลด้านการเกษตร	๒	เทพ กระษัตริ	นางสาวอรชร อินษาทร	๐๘ ๖๙๕๑ ๘๗๕๑
๖	ศูนย์เรียนรู้เห็ดผักกูดชุมชน	พืชผัก/เห็ด ต้นอ่อนและ ผักสลัด	๔	เชิงทะเล	นายกฤติเดช สระบัว	๐๘ ๑๘๙๕ ๕๖๖๔
๗	ศูนย์จัดการศัตรูพืชชุมชน	ศูนย์จัดการศัตรูพืชชุมชน (ศจช.)	๔	ไม้ขาว	นายมานิต สายทอง	๐๘ ๗๕๙๔ ๑๒๔๙
๘	กลุ่มเกษตรกรทำนาสายใยรัก และเกษตรอินทรีย์บ้านไม้ขาว	ศูนย์เรียนรู้ด้านข้าว / ศูนย์ข้าวชุมชน	๔	ไม้ขาว	นายเนตร เดชากุล	๐๘ ๖๙๔๖ ๗๕๒๙
๙	ศูนย์เรียนรู้เศรษฐกิจพอเพียง ตามศาสตร์พระราชา	ศูนย์เรียนรู้เศรษฐกิจ พอเพียง/เกษตรทฤษฎี ใหม่/เกษตรผสมผสาน	๕	ไม้ขาว	นายสมพร แทนสกุล	๐๙ ๓๕๒๙ ๙๖๖๑
๑๐	กลุ่มท่องเที่ยวเกษตรเชิง อนุรักษ์บ้านบางเทา	ศูนย์ท่องเที่ยวเชิงเกษตร	๒	เชิงทะเล	นายสนธยา คงทิพย์	๐๖ ๒๒๒๘ ๗๘๙๖
๑๑	มณีรัตน์ฟาร์มแพะ แอนด์ โฮมสเตย์	ศูนย์เรียนรู้ด้านปศุสัตว์	๔	ป่าคลอก	นางมณีรัตน์ บัวศรี	๐๘ ๓๓๙๑ ๘๖๐๒
๑๒	วิสาหกิจชุมชนกลุ่มส่งเสริม การเกษตรและอาชีพ แม่บ้าน เกษตรกร	ศูนย์เรียนรู้ด้านการแปร รูปผลิตผลด้านการเกษตร	๓	ป่าคลอก	นางสาวอัมพิกา ก่อเจริญกิจ	๐๘ ๐๘๘๔ ๒๘๘๐
๑๓	สวนลุงบัตติเกษตรผสมผสาน แบบพอเพียง	เกษตรผสมผสาน/ไม้ผล	๓	สาธุ	นายสมบัติ กิ่งรักษ์	๐๘ ๑๓๙๗ ๖๔๘๘

ที่มา: สำนักงานเกษตรจังหวัดภูเก็ต ข้อมูล ณ กุมภาพันธ์ ๒๕๖๕

๓. ข้อมูลปัจจัยการผลิตและข้อมูลด้านการจัดการที่ดิน

๓.๑ แหล่งน้ำ

๓.๑.๑ พื้นที่ชลประทานและระบบชลประทาน

จังหวัดภูเก็ต มีอ่างเก็บน้ำจำนวน ๓ แห่ง ปริมาณความจุน้ำทั้งสิ้น ๒๑.๕๓ ล้านลูกบาศก์เมตร โดยมีวัตถุประสงค์เพื่อใช้สำหรับการอุปโภคและบริโภค ในส่วนของการทำการเกษตรจะใช้น้ำจากบ่อน้ำตื้น และแหล่งน้ำตามธรรมชาติ

ตารางที่ ๓๒ โครงการชลประทานและปริมาณความจุของอ่างเก็บน้ำจังหวัดภูเก็ต

ที่	ชื่อโครงการ	ปี พ.ศ. ที่สร้าง	สถานที่ตั้ง	ความจุเก็บกักน้ำ (ล้าน ลบ.ม.)
๑	อ่างเก็บน้ำบางวาด	๒๕๒๖	ตำบลกะทู้ อำเภอกะทู้	๑๐.๒
๒	อ่างเก็บน้ำบางเหนียวดำ	๒๕๕๑	ตำบลศรีสุนทร อำเภอถลาง	๗.๑๙
๓	อ่างเก็บน้ำคลองกะทะ	๒๕๕๖	ตำบลฉลอง อำเภอเมือง	๔.๑๔
รวม				๒๑.๕๓

ที่มา : โครงการชลประทานภูเก็ต ข้อมูล ณ กุมภาพันธ์ ๒๕๖๕

๓.๑.๒ แหล่งน้ำผิวดิน

จังหวัดภูเก็ตอยู่ในพื้นที่ลุ่มน้ำภาคใต้ฝั่งตะวันตก ประกอบด้วยลุ่มน้ำเล็กๆ ๒๔ ลุ่มน้ำกระจายอยู่ทั่วไป จังหวัดภูเก็ต มีพื้นที่รับน้ำฝน ๑,๒๔๔ ตารางกิโลเมตร และมีปริมาณน้ำต่อหน่วยพื้นที่เท่ากับ ๑๗.๙๒ ลิตรต่อวินาทีต่อตารางกิโลเมตร แหล่งน้ำผิวดินจะประกอบด้วยแหล่งน้ำผิวดินตามธรรมชาติ คือ ลำน้ำสายสั้นๆ จำนวน ๑๘๘ สาย ไหลลงสู่ทะเลด้านตะวันออกและ ๖๓ สาย ไหลลงสู่ทะเลด้านทิศใต้และทิศตะวันตก ประกอบด้วยคลองสายสำคัญ ๙ สาย คือ

ตารางที่ ๓๓ คลองสายสำคัญของจังหวัดภูเก็ต

ที่	ชื่อคลอง	เส้นทางไหล
๑	คลองบางใหญ่	ไหลลงสู่ทะเลด้านตะวันออกที่อ่าวภูเก็ต มีความยาว ประมาณ ๘,๐๐๐ เมตร
๒	คลองบางลา	ไหลลงสู่ทะเลด้านทิศตะวันตกที่อ่าวป่าตอง
๓	คลองบางโรง	ไหลลงสู่ทะเลด้านทิศตะวันออกที่อ่าวบางโรง มีความยาวประมาณ ๔,๘๐๐ เมตร
๔	คลองท่าเรือ	ไหลลงสู่ทะเลด้านทิศตะวันออกที่อ่าวท่าเรือ
๕	คลองท่ามะพร้าว	ไหลลงสู่ทะเลด้านทิศตะวันออกเฉียงเหนือที่อ่าวมะพร้าว มีความยาว ประมาณ ๗,๒๐๐ เมตร
๖	คลองบ้านหยัด	ไหลลงสู่ทะเลด้านทิศตะวันออกที่คลองท่าปูน ช่องแคบปากพระ มีความยาวประมาณ ๗,๗๕๐ เมตร
๗	คลองพม่าหลง	ไหลลงสู่ทะเลด้านทิศตะวันตกที่อ่าวทุ่งหนุง อำเภอถลาง
๘	คลองกมลา	ไหลลงสู่ทะเลด้านทิศตะวันตกที่อ่าวกมลา มีความยาวประมาณ ๓,๗๕๐ เมตร
๙	คลองโคกไตนด	ไหลลงสู่ทะเลด้านทิศตะวันออกเฉียงใต้ที่อ่าวฉลอง

ตารางที่ ๓๔ แหล่งน้ำผิวดินจากเหมืองร้างในจังหวัดภูเก็ต

ที่	อำเภอ	จำนวน (แห่ง)	พื้นที่ประมาณ (ไร่)	ปริมาณน้ำเก็บกัก (ล้าน ลบ.ม.)
๑	เมืองภูเก็ต	๔๙	๖๖๗	๑๒.๐๒
๒	ถลาง	๓๐	๘๕๐	๒๕.๙๙
๓	กะทู้	๓๔	๖๓๕	๑๑.๑๘
รวม		๑๑๓	๒,๑๕๒	๔๙.๑๙

ที่มา : แผนพัฒนาการเกษตรและสหกรณ์ของจังหวัดภูเก็ต (พ.ศ.๒๕๖๑-๒๕๖๕) ฉบับทบทวน ปีงบประมาณ พ.ศ.๒๕๖๒

๓.๑.๓ แหล่งน้ำบาดาลของจังหวัดภูเก็ต

ตารางที่ ๓๕ แหล่งน้ำบาดาลของจังหวัดภูเก็ต

อำเภอ	อุบโศกบริโภค (บ่อ)	ธุรกิจ (บ่อ)	เกษตรกรรม (บ่อ)	รวม (บ่อ)
เมือง	๔๒๑	๘๙๓	๑๔	๑,๓๒๘
ถลาง	๑๙๓	๕๖๐	๒๖	๗๗๙
กะทู้	๑๘๒	๓๘๕	๕	๕๗๒
รวม	๗๙๖	๑,๘๓๘	๔๕	๒,๖๗๙

ที่มา : สำนักงานทรัพยากรธรรมชาติและสิ่งแวดล้อมจังหวัดภูเก็ต ข้อมูล ณ กุมภาพันธ์ ๒๕๖๕

๓.๑.๔ แหล่งน้ำในไร่นานอกเขตชลประทานในจังหวัดภูเก็ต

กรมพัฒนาที่ดินจัดทำโครงการแหล่งน้ำในไร่นานอกเขตชลประทาน โดยการขุดสระน้ำในไร่นา ขนาด ๑,๒๖๐ ลูกบาศก์เมตร มีวัตถุประสงค์เพื่อเป็นการบรรเทาสภาพปัญหาภัยแล้ง การขาดแคลนน้ำ และเพิ่มประสิทธิภาพการเก็บกักน้ำในพื้นที่ทำการเกษตรของเกษตรกร เพื่อเกษตรกรในพื้นที่นอกเขตชลประทาน ได้มีแหล่งน้ำที่เหมาะสมกับการเกษตร

ตารางที่ ๓๖ แหล่งน้ำในไร่นานอกเขตชลประทานในจังหวัดภูเก็ต

อำเภอ (บ่อ)	ตำบล	จำนวน (บ่อ)
เมืองภูเก็ต (๘ บ่อ)	ฉลอง	๘
ถลาง (๒๑ บ่อ)	เทพกระษัตรี	๑๐
	เชิงทะเล	๑
	ศรีสุนทร	๒
	ป่าคลอก	๘
รวมทั้งหมด	๕ ตำบล	๒๙

ที่มา : สถานีพัฒนาที่ดินภูเก็ต ข้อมูล ณ กุมภาพันธ์ ๒๕๖๕

๓.๒ พื้นที่ปลูกพืชเศรษฐกิจในชั้นความเหมาะสมต่างๆ ของจังหวัดภูเก็ต

ตารางที่ ๓๗ พื้นที่ปลูกพืชเศรษฐกิจในชั้นความเหมาะสมต่างๆ ของจังหวัดภูเก็ต

พื้นที่ปลูกพืชเศรษฐกิจในชั้นความเหมาะสมต่างๆ ของจังหวัดภูเก็ต (ไร่)					
ชนิด	เหมาะสมสูง	เหมาะสมปานกลาง	เหมาะสมน้อย	ไม่เหมาะสม	รวม
	(S๑)	(S๒)	(S๓)	(N)	
๑. ยางพารา	๑๙,๒๙๓	๑๗,๔๙๔	๑,๕๔๗	๑๘,๓๐๗	๕๖,๖๔๑
๒. ปาล์มน้ำมัน	๑,๔๔๐	๓๘๑	๑๐๒	๒๓๐	๒,๑๕๓
๓. มะพร้าว	๔,๐๐๓	๖๙		๑,๖๐๕	๕,๖๗๗
๔. ข้าว	๙๑	๔๔		๔	๑๓๙
๕. เงาะ	๕๑	๓๘		๗	๙๖

ที่มา : <http://agri-map-online.moac.go.th/> ข้อมูล ณ มิถุนายน ๒๕๖๓

๓.๓ ข้อมูลสถานที่จำหน่ายปัจจัยการผลิตด้านพืช ประมง ปศุสัตว์

๓.๓.๑ สถานที่จำหน่ายปัจจัยการผลิตด้านประมง

ตารางที่ ๓๘ สถานที่จำหน่ายปัจจัยการผลิตด้านประมง

ลำดับที่	ชื่อผู้รับใบอนุญาตขาย	เลขที่	หมู่ที่	ตำบล	อำเภอ	จังหวัด	เบอร์โทร
๑	นางสาวณัฐกชพร ภูวสิริเมธีกุล	๓๙/๑๙	๔	ฉลอง	เมืองภูเก็ต	ภูเก็ต	๐๘ ๖๓๖๔ ๕๑๔๖
๒	นายโยธิน ช่วยการกล้า	๑๐๐/๔	๑	ศรีสุนทร	ถลาง	ภูเก็ต	๐๘ ๙๙๗๓ ๖๖๒๖
๓	นายโยธิน ช่วยการกล้า	๓๗/๑๒	๔	วิชิต	เมืองภูเก็ต	ภูเก็ต	๐๘ ๙๙๗๓ ๖๖๒๖
๔	นายสุนทร จันทร์ตระกูล	๑๑๖	๑	เทพกระษัตรี	ถลาง	ภูเก็ต	๐ ๗๖๓๑ ๑๒๕๔
๕	นางโสพิศ สิทธิโชค	๒๕/๔๕	๓	วิชิต	เมืองภูเก็ต	ภูเก็ต	๐๘ ๖๒๘๒ ๒๖๐๒

ที่มา : สำนักงานประมงจังหวัดภูเก็ต ข้อมูล ณ กุมภาพันธ์ ๒๕๖๕

๓.๓.๒ สถานที่จำหน่ายปัจจัยการผลิตด้านพืช

ตารางที่ ๓๙ สถานที่จำหน่ายปัจจัยการผลิตด้านพืช อำเภอกะทู้ จังหวัดภูเก็ต

ลำดับที่	ชื่อผู้รับใบอนุญาตขาย	หมู่ที่	ตำบล	อำเภอ	จังหวัด	เบอร์โทร
๑	นายอินวา ศรีบุหงา	๖	กะทู้	กะทู้	ภูเก็ต	๐๗๖ ๓๒๓๗๙๔
๒	นางสาวสมจิตร วุฒิสุทธิเมธาวี	๖	กะทู้	กะทู้	ภูเก็ต	๐๗๖ ๓๒๑๐๙๙
๓	นางผจงจิตต์ เกิดมณี	-	ป่าตอง	กะทู้	ภูเก็ต	-
๔	นางสาวสิริน วีระกิจ	-	ป่าตอง	กะทู้	ภูเก็ต	๐๙ ๓๖๔๒ ๙๙๙๘
๕	นางสาวรชยา เกียรติตันสกุล	๕	กะทู้	กะทู้	ภูเก็ต	๐๙ ๔๖๒๖ ๓๒๙๖

ตารางที่ ๔๐ สถานที่จำหน่ายปัจจัยการผลิตด้านพืช อำเภอถลาง จังหวัดภูเก็ต

ลำดับที่	ชื่อผู้รับใบอนุญาตขาย	หมู่ที่	ตำบล	อำเภอ	จังหวัด	เบอร์โทร
๑	ว่าที่ ร้อยตรี ชาญณรงค์ ประทีป ณ ถลาง	๔	เทพกระษัตรี	ถลาง	ภูเก็ต	๐๗๖ ๓๑๑๒๖๒
๒	นายไพบุลย์ หาญประสานกิจ	๔	ไม้ขาว	ถลาง	ภูเก็ต	๐๗๖ ๖๑๖๒๓๕ ๐๘ ๑๘๙๕ ๘๒๕๕
๓	นางสมศรี เดชทองคำ	๑	เทพกระษัตรี	ถลาง	ภูเก็ต	๐๗๖ ๓๑๑๒๑๐
๔	นางสาวสุทธิกานต์ สีสาकुคาม	๗	เทพกระษัตรี	ถลาง	ภูเก็ต	๐๗๖ ๓๑๑๓๕๙
๕	นางสาวอรนุช ลายสลัก	๕	ศรีสุนทร	ถลาง	ภูเก็ต	๐๗๖ ๒๗๒๗๔๐ ๐๘ ๙๘๖๖ ๙๗๓๙
๖	นายวศิน ดับโศก	๕	เทพกระษัตรี	ถลาง	ภูเก็ต	๐๗๖ ๒๐๖๑๔๘
๗	นายประกิต ปรงสกุล	๕	ศรีสุนทร	ถลาง	ภูเก็ต	๐๗๖ ๖๑๗๙๐๕
๘	นางสาวกัลยา เอกา	๘	เทพกระษัตรี	ถลาง	ภูเก็ต	๐๘ ๙๑๒๐ ๒๘๕๙
๙	นางนิภา แซ่ล่อ	๕	ศรีสุนทร	ถลาง	ภูเก็ต	๐๘ ๔๘๔๕ ๙๕๙๓

๑๐	นางสาวสวี นิตย์ ต่อผล	๑	เทพกระษัตรี	กลาง	ภูเก็ต	๐๗๖ ๒๗๕๑๘๐ ๐๘ ๓๑๗๖ ๖๓๒๔
๑๑	นายสานิตย์ แซ่ตัน	๑	ไม้ขาว	กลาง	ภูเก็ต	๐๗๖ ๒๐๖๖๑๐ ๐๘ ๑๐๗๙ ๔๙๓๔
๑๒	นายทวีศักดิ์ ติวลิขเรศ		เชิงทะเล	กลาง	ภูเก็ต	๐๗๖ ๓๒๔๒๗๐ ๐๘ ๑๘๙๕ ๒๘๓๕
๑๓	นายศักรินทร์ มุกดา	๑	ศรีสุนทร	กลาง	ภูเก็ต	๐๗๖ ๓๙๐๔๐๐ ๐๘ ๑๖๗๖ ๔๙๕๙
๑๔	นางพัชรินทร์ บุขบงก์ไพฑูรย์	๘	ป่าคลอก	กลาง	ภูเก็ต	๐๘ ๑๓๙๖ ๘๖๕๔ ๐๖ ๙๕๔๒ ๖๑๙๖
๑๕	นางสาวพชรพรรณ รุ่งแสงอินทัย	๕	ศรีสุนทร	กลาง	ภูเก็ต	๐๘ ๓๑๐๗ ๔๐๐๕
๑๖	นายประยุทธ์ บิลลาเต๊ะ	๓	ป่าคลอก	กลาง	ภูเก็ต	๐๖ ๒๐๗๕ ๓๓๙๙
๑๗	นายโสภณ ถาวร	๓	สาคร	กลาง	ภูเก็ต	๐๘ ๖๙๙๓ ๙๙๗๑
๑๘	นายคณิต ราชเดิม	๑	สาคร	กลาง	ภูเก็ต	๐๖ ๑๙๓๖ ๙๙๙๖

ตารางที่ ๔๑ สถานที่จำหน่ายปัจจัยการผลิตด้านพืช อำเภอเมืองภูเก็ต จังหวัดภูเก็ต

ลำดับที่	ชื่อผู้รับใบอนุญาตขาย	หมู่ที่	ตำบล	อำเภอ	จังหวัด	เบอร์โทร
๑	นายบุญสม อนันตจรูญวงศ์		รัชฎา	เมืองภูเก็ต	ภูเก็ต	๐๗๖ ๖๐๙๐๐๐
๒	นางผจงจิตต์ เกิดมณี	๕	วิชิต	เมืองภูเก็ต	ภูเก็ต	๐๗๖ ๒๔๙๔๔๔-๕๘
๓	นางสุนีย์ เหมือนคิด		ตลาดเหนือ	เมืองภูเก็ต	ภูเก็ต	๐๗๖ ๒๓๔๖๘๙
๔	นางสาวเกศริน ว่องไว	๑	ฉลอง	เมืองภูเก็ต	ภูเก็ต	๐๗๖ ๓๗๔๓๑๓ ๐๘ ๑๗๓๗ ๖๐๗๒
๕	นายเอกชัย งานสัมพันธ์ฤทธิ์	๖	ตลาดเหนือ	เมืองภูเก็ต	ภูเก็ต	๐๗๖ ๒๑๑๘๐๒
๖	นางสาวสุกฤดา นิธิโชติรส		ตลาดเหนือ	เมืองภูเก็ต	ภูเก็ต	๐๘ ๙๗๒๔ ๕๘๕๔
๗	นางดวงกฤทัย ชุมพรพันธ์	๗	เกาะแก้ว	เมืองภูเก็ต	ภูเก็ต	๐๘ ๙๘๗๔ ๕๔๑๖
๘	นายสุภระ ขอบดี	๔	ฉลอง	เมืองภูเก็ต	ภูเก็ต	๐๗๖ ๒๘๒๖๓๓
๙	นางสาววรรณุช ต่อพิพัฒน์		ตลาดเหนือ	เมืองภูเก็ต	ภูเก็ต	๐๗๖ ๒๑๖๒๗๔
๑๐	นายพิสุทธิ์ ตันมณี	-	ตลาดเหนือ	เมืองภูเก็ต	ภูเก็ต	๐๗๖ ๒๑๖๕๕๓๒
๑๑	นายปัญญา รักแตงม	๖	รัชฎา	เมืองภูเก็ต	ภูเก็ต	๐๗๖ ๒๑๘๗๐๙
๑๒	นายวัยชัยนต์ เจริญทิพย์	๔	วิชิต	เมืองภูเก็ต	ภูเก็ต	๐๗๖ ๒๒๕๗๘๓ ๐๘ ๑๙๗๐ ๓๙๗๐
๑๓	นายวิศาล กุลวานิช		ตลาดใหญ่	เมืองภูเก็ต	ภูเก็ต	๐๗๖ ๒๑๙๐๑๕ ๐๘ ๑๕๓๕ ๑๙๐๗
๑๔	นางสาวจุฑามาศ พุ่มพวง	๔	เกาะแก้ว	เมืองภูเก็ต	ภูเก็ต	๐๗๖ ๓๗๗๙๔๔ ๐๘ ๑๔๘๑ ๒๕๓๗
๑๕	นางสาวธิดิพร จันทร์ประเสริฐ	๖	ฉลอง	เมืองภูเก็ต	ภูเก็ต	๐๗๖ ๕๕๖๖๐๕
๑๖	นายจรูญ เอียดดำ	๕	เทพกระษัตรี	เมืองภูเก็ต	ภูเก็ต	๐๘ ๙๖๔๘ ๕๕๑๘
๑๗	นางสาวกมลทิพย์ พันธุ์ชะวงษ์	๕	รัชฎา	เมืองภูเก็ต	ภูเก็ต	๐๗๖ ๒๕๔๘๘๘
๑๘	นายอุเทน สว่างดวงพัตรา	๙	ฉลอง	เมืองภูเก็ต	ภูเก็ต	๐๘ ๑๔๑๕ ๒๗๐๑
๑๙	นางผจงจิตต์ เกิดมณี	๒	รัชฎา	เมืองภูเก็ต	ภูเก็ต	๐๘ ๔๐๒๑ ๗๙๐๐
๒๐	นางสาวปัญญารัตน์ สาลี		ตลาดเหนือ	เมืองภูเก็ต	ภูเก็ต	
๒๑	นายอิสรา รุจิเกียรติกำจร	๑๐	ฉลอง	เมืองภูเก็ต	ภูเก็ต	๐๙ ๘๐๙๒ ๑๓๖๓
๒๒	นางสาวมีณัฐสา กุลวานิช		ตลาดใหญ่	เมืองภูเก็ต	ภูเก็ต	๐๙ ๓๑๔๒ ๕๕๕๖
๒๓	นายสะอูตี เจะเล	๖	วิชิต	เมืองภูเก็ต	ภูเก็ต	๐๙ ๓๗๖๐ ๓๕๑๗
๒๔	นางสาวอัจฉรา วงษ์ประดิษฐ์	๕	รัชฎา	เมืองภูเก็ต	ภูเก็ต	๐๘ ๙๗๒๔ ๙๙๗๖
๒๕	นางสาวพชรพรรณ รุ่งแสงอินทัย	๓	รัชฎา	เมืองภูเก็ต	ภูเก็ต	๐๘ ๓๑๐๗ ๔๐๐๕
๒๖	นายสมหมาย กิ่งสายหยุด	๒	วิชิต	เมืองภูเก็ต	ภูเก็ต	๐๘ ๐๓๓๘ ๕๗๕๓
๒๗	นายเนาธิป แซ่หล่อ	-	ตลาดเหนือ	เมืองภูเก็ต	ภูเก็ต	๐๘ ๙๗๓๓ ๕๕๘๖
๒๘	นางสาวทราย จันทร์ชูณิกุล	-	ตลาดใหญ่	เมืองภูเก็ต	ภูเก็ต	๐๘ ๖๔๗๙ ๒๕๔๐
๒๙	นายบุญสม อนันตจรูญวงศ์	๖	รัชฎา	เมืองภูเก็ต	ภูเก็ต	๐๘ ๙๗๔๕ ๒๕๗๐

ที่มา : ศูนย์วิจัยและพัฒนาการเกษตรภูเก็ต ข้อมูล ณ กุมภาพันธ์ ๒๕๖๕

๓.๓.๓ รายชื่อสถานที่จำหน่ายปัจจัยการผลิตด้านปศุสัตว์
 ตารางที่ ๔๒ สถานที่จำหน่ายอาหารสัตว์ อำเภอกะพ้อ จังหวัดภูเก็ต

ลำดับที่	ชื่อสถานที่จำหน่ายอาหารสัตว์	หมู่ที่	ตำบล	อำเภอ	จังหวัด	เบอร์โทร
๑	บมจ. ซีพี ออลล์ สาขาพระบารมี ๒ (๓๒๙๖)		ป่าตอง	กะพ้อ	ภูเก็ต	๐-๒๐๗๑-๒๐๕๙
๒	บมจ.ซีพี ออลล์ สาขาชายหาดกมลา๓ (๗๘๕๒)	๖	กมลา	กะพ้อ	ภูเก็ต	๐-๒๐๗๑-๙๐๐๐
๓	บมจ. ซีพี ออลล์ สาขาชุมชน มอ. (๓๓๒๖)	๑	กะพ้อ	กะพ้อ	ภูเก็ต	๐-๒๐๗๑-๒๐๕๙
๔	บมจ. ซีพี ออลล์ สาขาถนนร่วมใจ (๓๓๘๙)		ป่าตอง	กะพ้อ	ภูเก็ต	๐-๒๐๗๑-๒๐๕๙
๕	บมจ. ซีพี ออลล์ สาขาชายหาดกมลา ๑ (๓๕๑๐)	๓	กมลา	กะพ้อ	ภูเก็ต	๐-๒๐๗๑-๒๐๕๙
๖	บมจ. ซีพี ออลล์ สาขาถนนสิริราชย์ (๖๖๔๓)		ป่าตอง	กะพ้อ	ภูเก็ต	๐-๒๐๗๑-๒๐๕๙
๗	บมจ. ซีพี ออลล์ สาขาหมู่บ้านเกษมทรัพย์ (๔๓๒๓)		ป่าตอง	กะพ้อ	ภูเก็ต	๐-๒๐๗๑-๒๐๕๙
๘	บมจ. ซีพี ออลล์ สาขาโนนขอย ๒ (๔๙๕๗)		ป่าตอง	กะพ้อ	ภูเก็ต	๐๒๖๔๘๒๐๕๙
๙	บมจ. ซีพี ออลล์ สาขาป่าตองรอยัล (๖๗๓๔)		ป่าตอง	กะพ้อ	ภูเก็ต	๐-๒๐๗๑-๒๐๕๙
๑๐	บมจ. ซีพี ออลล์ สาขาพระราชปทานุสรณ์ (๖๙๓๕)		ป่าตอง	กะพ้อ	ภูเก็ต	๐-๒๐๗๑-๒๐๕๙
๑๑	บมจ. ซีพี ออลล์ สาขาชุมชนเก็ทโฮ (๖๙๙๕)	๑	กะพ้อ	กะพ้อ	ภูเก็ต	๐-๒๐๗๑-๒๐๕๙
๑๒	บมจ. ซีพี ออลล์ สาขาราษฎร์อุทิศป่าตอง๒ (๙๗๐๔)		ป่าตอง	กะพ้อ	ภูเก็ต	๐๒๐๗๑๙๐๐๐
๑๓	บมจ. ซีพี ออลล์ สาขาตลาดบันช้าน (๙๔๘๖)		ป่าตอง	กะพ้อ	ภูเก็ต	๐๒๐๗๑๙๐๐๐
๑๔	บีกซี ซูเปอร์เซ็นเตอร์ สาขาภูเก็ต๒		ป่าตอง	กะพ้อ	ภูเก็ต	๐๘๖-๓๔๙๖๓๗๒
๑๕	บีกซี ซูเปอร์เซ็นเตอร์ สาขาBMKกมลา	๓	กมลา	กะพ้อ	ภูเก็ต	๐๘๖-๓๔๙๖๓๗๒
๑๖	บมจ. ซีพี ออลล์ สาขาซอยเก็ททรัพย์ (๕๙๙๑)		ป่าตอง	กะพ้อ	ภูเก็ต	๐-๒๐๗๑-๒๐๕๙
๑๗	บมจ.ซีพี ออลล์ สาขาภูเก็ตวิลล่ากะพ้อ(๑๐๓๒๑)	๔	กะพ้อ	กะพ้อ	ภูเก็ต	๐-๒๐๗๑-๙๐๐๐
๑๘	บมจ.ซีพี ออลล์ สาขาสวัสดิร์กซ์ ๒ (๕๙๖๕)		ป่าตอง	กะพ้อ	ภูเก็ต	๐-๒๐๗๑-๒๐๕๙
๑๙	บมจ. ซีพี ออลล์ สาขาปาล์มสแควร์ (๕๔๙๕)		ป่าตอง	กะพ้อ	ภูเก็ต	๐-๒๐๗๑-๒๐๕๙
๒๐	บมจ.ซีพี ออลล์ สาขาภูเก็ตแพนตาเซีย(๑๐๔๕๓)	๓	กมลา	กะพ้อ	ภูเก็ต	๐-๒๐๗๑-๙๐๐๐
๒๑	บมจ. ซีพี ออลล์ สาขาดีคอนโด (๕๗๖๙)	๒	กะพ้อ	กะพ้อ	ภูเก็ต	๐-๒๐๗๑-๒๐๕๙
๒๒	บมจ. ซีพี ออลล์ สาขาโนนร่วมใจ (๕๗๗๕)		ป่าตอง	กะพ้อ	ภูเก็ต	๐-๒๐๗๑-๒๐๕๙
๒๓	บมจ.ซีพี ออลล์ สาขาหมู่บ้านบรรพต(๖๓๓๖)	๖	กะพ้อ	กะพ้อ	ภูเก็ต	๐-๒๐๗๑-๒๐๕๙
๒๔	บมจ. ซีพี ออลล์ภูเก็ตแสนสบาย (๙๘๒๙)		ป่าตอง	กะพ้อ	ภูเก็ต	๐๒๐๗๑๙๐๐๐
๒๕	บมจ. ซีพี ออลล์ สาขาHoliday Inn (๙๘๙๐)		ป่าตอง	กะพ้อ	ภูเก็ต	๐๒๐๗๑๙๐๐๐
๒๖	บมจ. ซีพี ออลล์ สาขาถนนฝั่งเมือง๒ (๑๐๖๘๘)		ป่าตอง	กะพ้อ	ภูเก็ต	๐๒๐๗๑๙๐๐๐
๒๗	บมจ.ซีพี ออลล์ สาขาประชานุเคราะห์ ๒(๕๐๓๘)		ป่าตอง	กะพ้อ	ภูเก็ต	๐-๒๐๗๑-๒๐๕๙
๒๘	บมจ. ซีพี ออลล์ สาขาถนนบางลาป่าตอง (๕๖๒๒)		ป่าตอง	กะพ้อ	ภูเก็ต	๐-๒๐๗๑-๒๐๕๙
๒๙	บมจ. ซีพี ออลล์ สาขาเกษม (๕๖๑๙)		ป่าตอง	กะพ้อ	ภูเก็ต	๐-๒๐๗๑-๒๐๕๙
๓๐	บมจ.ซีพี ออลล์ สาขาถนนบางลา ๒(๑๐๘๖๐)		ป่าตอง	กะพ้อ	ภูเก็ต	๐๒๐๗๑๙๐๐๐
๓๑	บมจ. ซีพี ออลล์ สาขาทุ่งทอง ๒ (๘๑๗๖)	๖	กะพ้อ	กะพ้อ	ภูเก็ต	๐๒๐๗๑๙๐๐๐
๓๒	บมจ.ซีพี ออลล์ สาขาชุมชนกะพ้อ(๗๔๐๕)	๒	กะพ้อ	กะพ้อ	ภูเก็ต	๐๒๐๗๑๙๐๐๐
๓๓	บมจ.ซีพี ออลล์ สาขาถนนราษฎร์อุทิศป่าตอง(๑๑๓๐๘)		ป่าตอง	กะพ้อ	ภูเก็ต	๐๒๐๗๑๙๐๐๐
๓๔	บมจ.ซีพี ออลล์ สาขาถนน ๕๐ ปี(๖๑๖๒)		ป่าตอง	กะพ้อ	ภูเก็ต	๐-๒๐๗๑-๒๐๕๙
๓๕	บมจ. ซีพี ออลล์ สาขาสุขเจริญ (๑๓๑๓๕)		ป่าตอง	กะพ้อ	ภูเก็ต	๐๒๐๗๑๐๒๕๙
๓๖	บมจ. ซีพี ออลล์ สาขากมลา (๒๓๖๙)	๓	กมลา	กะพ้อ	ภูเก็ต	๐-๒๐๗๑-๒๐๕๙
๓๗	บมจ. ซีพี ออลล์ สาขาป่าตองพาราไดซ์ (๓๑๕๔)		ป่าตอง	กะพ้อ	ภูเก็ต	๐-๒๐๗๑-๒๐๕๙
๓๘	บมจ. ซีพี ออลล์ สาขาทุ่งทอง (๒๔๔๗)	๖	กะพ้อ	กะพ้อ	ภูเก็ต	๐-๒๐๗๑-๒๐๕๙
๓๙	บมจ. ซีพี ออลล์ สาขาแหลมเพชร (๔๐๑๖)		ป่าตอง	กะพ้อ	ภูเก็ต	๐-๒๐๗๑-๒๐๕๙
๔๐	บมจ. ซีพี ออลล์ สาขาโนน ๓ (๓๖๑๘)		ป่าตอง	กะพ้อ	ภูเก็ต	๐-๒๐๗๑-๒๐๕๙
๔๑	บมจ. ซีพี ออลล์ สาขาประชานุเคราะห์(ภูเก็ต)(๓๑๖๔)		ป่าตอง	กะพ้อ	ภูเก็ต	๐-๒๐๗๑-๒๐๕๙
๔๒	บมจ. ซีพี ออลล์ สาขาโนน๔ (๓๐๙๓)		ป่าตอง	กะพ้อ	ภูเก็ต	๐-๒๐๗๑-๒๐๕๙
๔๓	บมจ. ซีพี ออลล์ สาขาโนนภูเก็ต (๔๐๙๗)		ป่าตอง	กะพ้อ	ภูเก็ต	๐-๒๐๗๑-๒๐๕๙
๔๔	บมจ. ซีพี ออลล์ สาขาถนนไสน้ำเย็น (๔๑๔๐)		ป่าตอง	กะพ้อ	ภูเก็ต	๐-๒๐๗๑-๒๐๕๙
๔๕	บมจ. ซีพี ออลล์ สาขาพิศิษฐ์กรณีย์ (๓๗๙๒)		ป่าตอง	กะพ้อ	ภูเก็ต	๐-๒๐๗๑-๒๐๕๙
๔๖	บมจ. ซีพี ออลล์ สาขาชุมชนไสน้ำเย็น (๓๒๗๑)		ป่าตอง	กะพ้อ	ภูเก็ต	๐-๒๐๗๑-๒๐๕๙
๔๗	เซเว่น อีเลฟเว่น สาขากมลา ๓ (๔๒๑๓)	๓	กมลา	กะพ้อ	ภูเก็ต	๐๙ ๑๐๐๒ ๔๒๑๓
๔๘	เซเว่น อีเลฟเว่น สาขากมลา ๒ (๒๗๖๘)	๓	กมลา	กะพ้อ	ภูเก็ต	๐๙ ๑๐๐๒ ๒๗๖๘
๔๙	เซเว่น อีเลฟเว่น สาขาไสน้ำเย็น (๒๙๗๙)		ป่าตอง	กะพ้อ	ภูเก็ต	๐๙ ๑๐๐๒ ๒๙๗๙

ลำดับที่	ชื่อสถานที่จำหน่ายอาหารสัตว์	หมู่ที่	ตำบล	อำเภอ	จังหวัด	เบอร์โทร
๕๐	เขเว่น อีเลฟเว่น สาขาป่าตองสตรีทอินน์ (๒๗๗๐)		ป่าตอง	กะทู้	ภูเก็ต	๐๙ ๑๐๐๒ ๒๗๗๐
๕๑	เขเว่น อีเลฟเว่น สาขาบางวาด (๒๘๘๒)	๗	กะทู้	กะทู้	ภูเก็ต	๐๙ ๑๐๐๒ ๒๘๘๒
๕๒	เขเว่น อีเลฟเว่น สาขานาโน ๒ (๒๘๘๔)		ป่าตอง	กะทู้	ภูเก็ต	๐๙ ๑๐๐๒ ๒๘๘๔
๕๓	เขเว่น อีเลฟเว่น สาขาชุมชนกมลา (๔๘๐๑)	๔	กมลา	กะทู้	ภูเก็ต	๐๙ ๑๐๐๒ ๔๘๐๑
๕๔	บริษัท เอก-ชัยฯ กะทู้ (๖๔๖๕)	๕	กะทู้	กะทู้	ภูเก็ต	๐๖๕๖๐๒๗๘๘๘
๕๕	บริษัท เอก-ชัยฯ นาโน (๑๗๗๗)		ป่าตอง	กะทู้	ภูเก็ต	๐๖๕๖๐๒๗๘๘๘
๕๖	เขเว่น อีเลฟเว่น สาขาบางทองวิลเลจ (๗๕๖๐)	๗	กะทู้	กะทู้	ภูเก็ต	๐๙ ๑๐๐๒ ๗๕๖๐
๕๗	บริษัท เอก-ชัยฯ กมลา บีช (๑๘๔๓)	๓	กมลา	กะทู้	ภูเก็ต	๐๖๕๖๐๒๗๘๘๘
๕๘	บมจ. ซีพี ออลล์ สาขาเนเธอร์แลนด์ป้าตอง (๑๓๕๑๐)		ป่าตอง	กะทู้	ภูเก็ต	๐๙๑-๐๐๓๓๕๑๐
๕๙	บมจ. ซีพี ออลล์ สาขาราชปทานุสรณ์ ๒ (๑๓๒๕๖)		ป่าตอง	กะทู้	ภูเก็ต	๐๙๑๐๐๑๓๒๕๖
๖๐	บมจ. บิ๊กซี ซูเปอร์เซ็นเตอร์ สาขา MBC ตลาดสดกะทู้	๖	กะทู้	กะทู้	ภูเก็ต	๐๖๑๓๙๖๖๑๑๙
๖๑	บมจ. บิ๊กซี ซูเปอร์เซ็นเตอร์ สาขา MBC ซอยคลองบางวัด		ป่าตอง	กะทู้	ภูเก็ต	๐๖๑๓๙๖๖๑๑๙
๖๒	บมจ.ซีพี ออลล์ สาขาINDIGO PATONG (๑๓๘๓๘)		ป่าตอง	กะทู้	ภูเก็ต	๐๙๑๐๐๑๓๘๓๘
๖๓	บมจ.ซีพี ออลล์ สาขาปตท.กะทู้ (ภูเก็ต) (๑๓๙๙๕)	๖	กะทู้	กะทู้	ภูเก็ต	๐๙๑๐๐๑๓๙๙๕
๖๔	คลีนิกการศึกษาสัตว์เพ็ทรี		ป่าตอง	กะทู้	ภูเก็ต	๐๗๖๓๔๕๖๑๘
๖๕	แฟมิลีมาร์ท สาขาบางวาด (๒๒๑๔)	๗	กะทู้	กะทู้	ภูเก็ต	๐๙ ๘๕๑๙ ๕๕๕๐
๖๖	แฟมิลีมาร์ท สาขาน้ำตกกะทู้ (๒๒๓๗)	๖	กะทู้	กะทู้	ภูเก็ต	๐๘ ๓๕๒๕ ๒๕๗๘
๖๗	Modern Pet		กะทู้	กะทู้	ภูเก็ต	๐๙๕๕๑๗๖๕๕๓
๖๘	PATONG PP SHOP		ป่าตอง	กะทู้	ภูเก็ต	๐๘๓๒๖๕๗๘๕
๖๙	ร้านบั้งน้อย สัตว์เลี้ยง		กะทู้	กะทู้	ภูเก็ต	๐๘ ๙๖๔๘ ๔๕๑๕
๗๐	อั้งโจ้		ป่าตอง	กะทู้	ภูเก็ต	๐๘๐๕๒๒๒๖๖๙
๗๑	แฟมิลีมาร์ท สาขาภูเก็ต-เฉลิมพระเกียรติ๒ (๒๒๒๔)		ป่าตอง	กะทู้	ภูเก็ต	๐๘๑๘๔๖๐๗๗๔
๗๒	แฟมิลีมาร์ท สาขาเทศบาลป่าตอง (๒๒๗๐)		กะทู้	กะทู้	ภูเก็ต	๐๘๑๘๔๖๐๗๗๔
๗๓	แฟมิลีมาร์ท สาขากะทู้ (๑๐๕๙)	๑	กะทู้	กะทู้	ภูเก็ต	๐๗๖๒๑๑๑๓๒
๗๔	แฟมิลีมาร์ท สาขาสิทธิพิลาซ่า (๒๒๓๘)		ป่าตอง	กะทู้	ภูเก็ต	๐๘ ๑๗๙๗ ๖๗๙๑
๗๕	แฟมิลีมาร์ท สาขาแยกพระบารมี (๒๒๓๖)		กะทู้	กะทู้	ภูเก็ต	๐๘๑๘๔๖๐๗๗๔
๗๖	บริษัท เซ็นทรัล ฟู้ด รีเทล จำกัด สาขาป่าตอง		ป่าตอง	กะทู้	ภูเก็ต	๐๒๖๓๐๓๑๐๐ ต่อ ๖๙
๗๗	บมจ. ซีพี ออลล์ สาขา หน้าป่าตองวีรสาร (๑๕๐๑๔)		ป่าตอง	กะทู้	ภูเก็ต	๐๒๐๗๒๐๒๕๙
๗๘	บมจ. ซีพี ออลล์ สาขาโคโคไนท์ วิลเลจ (๑๔๘๔๕)		ป่าตอง	กะทู้	ภูเก็ต	๐๒๐๗๒๐๒๕๙
๗๙	บมจ. ซีพี ออลล์ สาขาบ้านกะหลิม (๑๔๘๔๔)		ป่าตอง	กะทู้	ภูเก็ต	๐๒๐๗๒๐๒๕๙
๘๐	บมจ.ซีพี ออลล์ สาขาชุมชนบางทอง (๑๕๐๑๒)	๗	กะทู้	กะทู้	ภูเก็ต	๐๙๑๘๐๘๑๒๒๔
๘๑	มังกรคูนินิมาร์ท	๑	กะทู้	กะทู้	ภูเก็ต	๐๘๑๔๗๗๗๕๔๐
๘๒	บ้านหมา แมว	๒	กะทู้	กะทู้	ภูเก็ต	๐๘๑๙๖๘๕๗๓๓
๘๓	บริษัท ซูเปอร์ซีป จำกัด สาขา มอ.	๑	ป่าตอง	กะทู้	ภูเก็ต	๐๘๙๗๔๕๒๕๗๐
๘๔	บริษัท ซูเปอร์ซีป จำกัด สาขากะทู้	๖	กะทู้	กะทู้	ภูเก็ต	๐๘๙๗๔๕๒๕๗๐
๘๕	บริษัท ซูเปอร์ซีป จำกัด สาขาทุ่งทอง	๗	กะทู้	กะทู้	ภูเก็ต	๐๘๙๗๔๕๒๕๗๐
๘๖	บริษัท ซูเปอร์ซีป จำกัด สาขานาโน		ป่าตอง	กะทู้	ภูเก็ต	๐๘๙๗๔๕๒๕๗๐
๘๗	บริษัท ซูเปอร์ซีป จำกัด สาขาบ้านมอญ		ป่าตอง	กะทู้	ภูเก็ต	๐๘๙๗๔๕๒๕๗๐
๘๘	บริษัท ซูเปอร์ซีป จำกัด สาขาป่าตองสาย ก.		ป่าตอง	กะทู้	ภูเก็ต	๐๘๙๗๔๕๒๕๗๐
๘๙	บริษัท ซูเปอร์ซีป จำกัด สาขากมลา	๖	กมลา	กะทู้	ภูเก็ต	๐๘๙๗๔๕๒๕๗๐
๙๐	เทพอุดม		กะทู้	กะทู้	ภูเก็ต	๐๘๑๐๘๘๐๘๘๘
๙๑	บจก. เซ็นทรัลแฟมิลีมาร์ท สาขาไสน้ำเย็น ๑ (๐๕๓๓)	๒	ป่าตอง	กะทู้	ภูเก็ต	๐๒๘๓๖๕๙๙๙
๙๒	บจก. เซ็นทรัลแฟมิลีมาร์ท สาขาแยกไสน้ำเย็น (๐๕๔๙)		ป่าตอง	กะทู้	ภูเก็ต	๐๒๘๓๖๕๙๙๙
๙๓	บจก. เซ็นทรัลแฟมิลีมาร์ท สาขาพระบารมีซอย ๓ (๐๕๗๙)		ป่าตอง	กะทู้	ภูเก็ต	๐๒๘๓๖๕๙๙๙
๙๔	บจก. เซ็นทรัลแฟมิลีมาร์ท สาขาภูเก็ต-เฉลิมพระเกียรติ ๓ (๐๖๔๗)		ป่าตอง	กะทู้	ภูเก็ต	๐๒๘๓๖๕๙๙๙
๙๕	บจก. เซ็นทรัลแฟมิลีมาร์ท สาขาภูเก็ต-สิริราชย์ (๐๖๖๓)		ป่าตอง	กะทู้	ภูเก็ต	๐๒๘๓๖๕๙๙๙
๙๖	บจก. เซ็นทรัลแฟมิลีมาร์ท สาขาถนนเงินหมื่น (๐๖๘๑)		ป่าตอง	กะทู้	ภูเก็ต	๐๒๘๓๖๕๙๙๙
๙๗	บจก. เซ็นทรัลแฟมิลีมาร์ท สาขาถนนพระบารมี (๐๖๘๒)		ป่าตอง	กะทู้	ภูเก็ต	๐๒๘๓๖๕๙๙๙
๙๘	บจก. เซ็นทรัลแฟมิลีมาร์ท สาขาราษฎร์อุทิศ ซอย ๒ (๐๘๒๑)		ป่าตอง	กะทู้	ภูเก็ต	๐๒๘๓๖๕๙๙๙
๙๙	บจก. เซ็นทรัลแฟมิลีมาร์ท สาขาสุเจริญ (๐๘๙๑)		ป่าตอง	กะทู้	ภูเก็ต	๐๒๘๓๖๕๙๙๙
๑๐๐	บจก. เซ็นทรัลแฟมิลีมาร์ท สาขาซอยเก็ทริพย์ (๐๘๙๗)		ป่าตอง	กะทู้	ภูเก็ต	๐๒๘๓๖๕๙๙๙
๑๐๑	บจก. เซ็นทรัลแฟมิลีมาร์ท สาขาถนนวิชิตสงคราม ๒ (๒๓๑๘)	๔	กะทู้	กะทู้	ภูเก็ต	๐๒๘๓๖๕๙๙๙
๑๐๒	บจก. เซ็นทรัลแฟมิลีมาร์ท สาขาทุ่งทอง (๒๓๒๖)	๗	กะทู้	กะทู้	ภูเก็ต	๐๒๘๓๖๕๙๙๙
๑๐๓	บจก. เซ็นทรัลแฟมิลีมาร์ท สาขาภูเก็ตสิริราชย์ ๒ (๔๐๖๓)		ป่าตอง	กะทู้	ภูเก็ต	๐๒๘๓๖๕๙๙๙

ลำดับที่	ชื่อสถานที่จำหน่ายอาหารสัตว์	หมู่ที่	ตำบล	อำเภอ	จังหวัด	เบอร์โทร
๑๐๔	บจก. เซ็นทรัลเฟรมิลีมาร์ท สาขาภูเก็ตสิริราชย์ ๓ (๔๐๗๖)		ป่าตอง	กะทู้	ภูเก็ต	๐๒๘๓๖๕๙๙๙
๑๐๕	บจก. เซ็นทรัลเฟรมิลีมาร์ท สาขาฝั่งเมืองสาย ก ๒ (๔๒๖๐)		ป่าตอง	กะทู้	ภูเก็ต	๐๒๘๓๖๕๙๙๙
๑๐๖	บจก. เซ็นทรัลเฟรมิลีมาร์ท สาขาหาดกะหลิม ๒ (๔๓๘๓)		ป่าตอง	กะทู้	ภูเก็ต	๐๒๘๓๖๕๙๙๙
๑๐๗	บจก. เซ็นทรัลเฟรมิลีมาร์ท สาขาหน้าตึกกะทู้ ๒ (๔๔๐๐)	๖	กะทู้	กะทู้	ภูเก็ต	๐๒๘๓๖๕๙๙๙
๑๐๘	บจก. เซ็นทรัลเฟรมิลีมาร์ท สาขาวิลล่ากะทู้ (๔๔๑๗)	๔	กะทู้	กะทู้	ภูเก็ต	๐๒๘๓๖๕๙๙๙
๑๐๙	บจก. เซ็นทรัลเฟรมิลีมาร์ท สาขาประชาชนนคราห์ ๓ (๔๔๓๒)		ป่าตอง	กะทู้	ภูเก็ต	๐๒๘๓๖๕๙๙๙
๑๑๐	บจก. เซ็นทรัลเฟรมิลีมาร์ท สาขาซอยบางมาเหลา ๒ (๔๔๖๓)	๕	กะทู้	กะทู้	ภูเก็ต	๐๒๘๓๖๕๙๙๙
๑๑๑	บจก. เซ็นทรัลเฟรมิลีมาร์ท สาขาซอยควนยาง (ป่าตอง) (๔๕๖๗)		ป่าตอง	กะทู้	ภูเก็ต	๐๒๘๓๖๕๙๙๙
๑๑๒	บจก. เซ็นทรัลเฟรมิลีมาร์ท สาขาไตรตรัง (๔๕๘๘)		ป่าตอง	กะทู้	ภูเก็ต	๐๒๘๓๖๕๙๙๙
๑๑๓	บจก. เซ็นทรัลเฟรมิลีมาร์ท สาขาถนนทิวังค์ ๒ (๔๕๙๖)		กะทู้	กะทู้	ภูเก็ต	๐๒๘๓๖๕๙๙๙
๑๑๔	บจก. เซ็นทรัลเฟรมิลีมาร์ท สาขาถนนสวัสดิรักษ์ (๔๖๐๗)		ป่าตอง	กะทู้	ภูเก็ต	๐๒๘๓๖๕๙๙๙
๑๑๕	บจก. เซ็นทรัลเฟรมิลีมาร์ท สาขาหาดป่าตอง ๓ (๔๖๓๐)		กะทู้	กะทู้	ภูเก็ต	๐๒๘๓๖๕๙๙๙
๑๑๖	เซเว่นอเลฟเว่น สาขาชุมชนบางวาด (๑๕๕๑๒)	๗	กะทู้	กะทู้	ภูเก็ต	๐๙๑๐๐๑๕๕๑๒
๑๑๗	บจก. เซ็นทรัลเฟรมิลีมาร์ท สาขาบางต้นข้าว ป่าตอง (๔๖๕๑)		ป่าตอง	กะทู้	ภูเก็ต	๐๒๘๓๖๕๙๙๙
๑๑๘	บจก. เซ็นทรัลเฟรมิลีมาร์ท สาขาถนนนาโน (๔๗๕๒)		ป่าตอง	กะทู้	ภูเก็ต	๐๒๘๓๖๕๙๙๙
๑๑๙	บจก. เซ็นทรัลเฟรมิลีมาร์ท สาขาซอยนาโน ๖ (๔๗๖๙)		ป่าตอง	กะทู้	ภูเก็ต	๐๒๘๓๖๕๙๙๙
๑๒๐	เซเว่นอเลฟเว่น สาขาภูเก็ตโคเค่นวิลล์ (๖๓๖๙)	๖	กะทู้	กะทู้	ภูเก็ต	๐๙๑๐๐๒๖๓๖๙
๑๒๑	บจก. เซ็นทรัลเฟรมิลีมาร์ท สาขาหาดป่าตอง ๕ (๕๐๑๓)		ป่าตอง	กะทู้	ภูเก็ต	๐๒๘๓๖๕๙๙๙
๑๒๒	บจก. เซ็นทรัลเฟรมิลีมาร์ท สาขาเจริญทรัพย์ ป่าตอง (๕๐๑๔)		ป่าตอง	กะทู้	ภูเก็ต	๐๒๘๓๖๕๙๙๙
๑๒๓	บจก. เซ็นทรัลเฟรมิลีมาร์ท สาขาป่าตองบีช (๕๐๓๕)		ป่าตอง	กะทู้	ภูเก็ต	๐๒๘๓๖๕๙๙๙
๑๒๔	บจก. เซ็นทรัลเฟรมิลีมาร์ท สาขาเดอะเด็กซ์ ป่าตอง (๔๘๒๘)		ป่าตอง	กะทู้	ภูเก็ต	๐๒๘๓๖๕๙๙๙
๑๒๕	บจก. เซ็นทรัลเฟรมิลีมาร์ท สาขาถนนหาดป่าตอง ๒ (๔๘๔๑)		ป่าตอง	กะทู้	ภูเก็ต	๐๒๘๓๖๕๙๙๙
๑๒๖	บจก. เซ็นทรัลเฟรมิลีมาร์ท สาขาถนนพระบารมี ๓ (๔๙๐๑)		ป่าตอง	กะทู้	ภูเก็ต	๐๒๘๓๖๕๙๙๙
๑๒๗	บจก. เซ็นทรัลเฟรมิลีมาร์ท สาขาซอยสีกอร์ (๔๙๑๙)	๖	กะทู้	กะทู้	ภูเก็ต	๐๒๘๓๖๕๙๙๙
๑๒๘	บจก. เซ็นทรัลเฟรมิลีมาร์ท สาขาไตรตรัง ๒ (๔๙๒๑)		ป่าตอง	กะทู้	ภูเก็ต	๐๒๘๓๖๕๙๙๙
๑๒๙	กะทู้เพ็ทซ็อบ	๖	กะทู้	กะทู้	ภูเก็ต	๐๘๑๓๖๕๙๙๙
๑๓๐	บริษัท ซูเปอร์ซีป จำกัด สาขา นานอก	๓	กมลา	กะทู้	ภูเก็ต	๐๘๙๗๕๒๕๙๗๐
๑๓๑	บมจ.ซีทีออลด์ สาขาไสน้ำเย็นพลาซ่า(๑๕๑๘๔)		ป่าตอง	กะทู้	ภูเก็ต	๐๒๐๗๒๐๕๙๙
๑๓๒	มินิบิ๊กซีภูเก็ตแฟนตาซี, ภูเก็ต	๓	กมลา	กะทู้	ภูเก็ต	๐๖๑๓๙๖๖๑๑๙
๑๓๓	บมจ. ซีที ออลด์ สาขาไสน้ำเย็นมาร์เก็ต (๑๕๔๔๙)		ป่าตอง	กะทู้	ภูเก็ต	๐๒๐๗๒๐๕๙๙
๑๓๔	บมจ. ซีที ออลด์ สาขาThe Bliss south Beach (๑๕๗๕๗)		ป่าตอง	กะทู้	ภูเก็ต	๐๒๐๗๒๐๕๙๙
๑๓๕	บมจ.ซีที ออลด์ สาขาซอยพระบารมี๓ (๑๕๗๙๙)		ป่าตอง	กะทู้	ภูเก็ต	๐๒๐๗๒๐๕๙๙
๑๓๖	บจก. เซ็นทรัลเฟรมิลีมาร์ท สาขาหาดป่าตอง ๖ (๕๑๒๔)		ป่าตอง	กะทู้	ภูเก็ต	๐๘๑๑๔๖๐๗๗๔
๑๓๗	บจก. เซ็นทรัลเฟรมิลีมาร์ท สาขาวิชิตสงคราม ๓ (๕๑๒๕)	๕	กะทู้	กะทู้	ภูเก็ต	๐๘๑๑๔๖๐๗๗๔
๑๓๘	บจก. เซ็นทรัลเฟรมิลีมาร์ท สาขาบางลา ๒ (๕๑๐๔)	๒	ป่าตอง	กะทู้	ภูเก็ต	๐๘๑๑๔๖๐๗๗๔
๑๓๙	บจก. เซ็นทรัลเฟรมิลีมาร์ท สาขานาโนซอย ๒ (๕๑๐๙)		ป่าตอง	กะทู้	ภูเก็ต	๐๘๑๑๔๖๐๗๗๔
๑๔๐	บจก. เซ็นทรัลเฟรมิลีมาร์ท สาขาบางทอง (๕๑๔๒)	๖	กะทู้	กะทู้	ภูเก็ต	๐๘๑๑๔๖๐๗๗๔
๑๔๑	เซเว่น อีเลฟเว่น สาขาหน้าตึกกะทู้ (๑๔๔๒๘)	๖	กะทู้	กะทู้	ภูเก็ต	๐๙๑๐๐๑๔๔๒๘
๑๔๒	บมจ.ซีที ออลด์ สาขาถนนหมื่นเงิน (๑๕๗๘๒)		ป่าตอง	กะทู้	ภูเก็ต	๐๒๐๗๒๐๕๙๙
๑๔๓	บมจ.ซีที ออลด์ สาขาถนนราษฎร์อุทิศ๒๐๐ปี(๑๕๗๖๓)		ป่าตอง	กะทู้	ภูเก็ต	๐๒๐๗๒๐๕๙๙
๑๔๔	บมจ.ซีที ออลด์ สาขาซอยนาคากมลา(๑๕๗๘๘)	๖	กมลา	กะทู้	ภูเก็ต	๐๒๐๗๒๐๕๙๙
๑๔๕	๘๙ เจริญทรัพย์	๗	กะทู้	กะทู้	ภูเก็ต	๐๘๘๗๕๓๙๐๘๘
๑๔๖	มินิบิ๊กซี ถนนพระบารมี ป่าตอง, ภูเก็ต		ป่าตอง	กะทู้	ภูเก็ต	๐๖๑๓๙๖๖๑๑๙
๑๔๗	บริษัท โรงพยาบาลสัตว์ กะทู้ จำกัด	๑	กะทู้	กะทู้	ภูเก็ต	๐๗๖๓๑๙๕๒๖
๑๔๘	บมจ.ซีที ออลด์ สาขาอริษวดีเกิดโฮ้ (๓๐๕๓)	๑	กะทู้	กะทู้	ภูเก็ต	๐๒๐๗๒๐๕๙๙
๑๔๙	บริษัท มิสเตอร์.ดี.ไอ.วาย. (กรุงเทพ) จำกัด	๖	กะทู้	กะทู้	ภูเก็ต	๐๒๑๓๖๗๔๐๑-๓
๑๕๐	บมจ.ซีที ออลด์ สาขาPTTOR กะทู้ป่าตอง(๑๖๗๗๕)	๒	กะทู้	กะทู้	ภูเก็ต	๐๒๐๗๒๐๕๙๙
๑๕๑	บริษัท เซ็นทรัล ฟู้ด รีเทล จำกัด สาขาเคที ซอยนาโนร่วมใจ ภูเก็ต		ป่าตอง	กะทู้	ภูเก็ต	๐๒๖๓๐๓๑๐๐ ต่อ ๖๙

ตารางที่ ๔๓ สถานที่จำหน่ายอาหารสัตว์ อำเภอกลาง จังหวัดภูเก็ต

ลำดับที่	ชื่อสถานที่จำหน่ายอาหารสัตว์	หมู่	ตำบล	อำเภอ	จังหวัด	เบอร์โทร
๑	บมจ.ซีที ออลล์ สาขาตลาดนัดเชิงทะเล (๗๐๐๐)		เชิงทะเล	กลาง	ภูเก็ต	๐-๒๐๗๑-๒๐๕๙
๒	บมจ.ซีที ออลล์ สาขาพนาสนธิ (๙๑๔๖)	๘	ศรีสุนทร	กลาง	ภูเก็ต	๐๒๐๗๑๕๐๐๐
๓	บมจ. ซีที ออลล์ สาขาอนุสาวรีย์ ๔ (๘๔๙๘)	๕	ศรีสุนทร	กลาง	ภูเก็ต	๐๒๐๗๑๕๐๐๐
๔	บมจ.ซีที ออลล์ สาขาบ้านป่าคลอก (๙๓๒๖)	๑	ป่าคลอก	กลาง	ภูเก็ต	๐๒๐๗๑๕๐๐๐
๕	บมจ. ซีที ออลล์ สาขาชุมชนพระทอง (๕๖๔๕)	๗	เทพกระษัตรี	กลาง	ภูเก็ต	๐-๒๐๗๑-๒๐๕๙
๖	บมจ. ซีที ออลล์ สาขาตลาดเชิงทะเล (๕๕๗๕)		เชิงทะเล	กลาง	ภูเก็ต	๐-๒๐๗๑-๒๐๕๙
๗	บมจ.ซีที ออลล์ สาขาปตท.จอมทองลิขี (๕๗๕๓)	๙	เทพกระษัตรี	กลาง	ภูเก็ต	๐-๒๐๗๑-๒๐๕๙
๘	บมจ.ซีที ออลล์ สาขาตลาดนัดป่าคลอก(๑๐๓๒๘)	๒	ป่าคลอก	กลาง	ภูเก็ต	๐-๒๖๔๘-๒๐๕๙
๙	บมจ.ซีที ออลล์ สาขาโรงพยาบาลกลาง(๑๐๕๓๑)	๑	เทพกระษัตรี	กลาง	ภูเก็ต	๐๒๐๗๑๕๐๐๐
๑๐	บมจ.ซีที ออลล์ สาขาบางเทา ช.๑๑(๕๓๔๔)	๒	เชิงทะเล	กลาง	ภูเก็ต	๐-๒๐๗๑-๒๐๕๙
๑๑	บมจ.ซีที ออลล์ สาขาหมู่บ้านอุดมสุข (๖๐๑๒)	๘	ป่าคลอก	กลาง	ภูเก็ต	๐-๒๐๗๑-๒๐๕๙
๑๒	บมจ.ซีที ออลล์ชุมชนในยาง(๙๘๖๓)	๑	สาคุ	กลาง	ภูเก็ต	๐๒๐๗๑๕๐๐๐
๑๓	บมจ. ซีที ออลล์ สาขาบ้านไม้ขาว (๕๐๗๓)	๔	ไม้ขาว	กลาง	ภูเก็ต	๐-๒๐๗๑-๒๐๕๙
๑๔	บมจ.ซีที ออลล์ สาขาบ้านพร(๕๓๔๓)	๕	ศรีสุนทร	กลาง	ภูเก็ต	๐-๒๐๗๑-๒๐๕๙
๑๕	บมจ.ซีที ออลล์ สาขาชายหาดบางเทา(๕๙๔๙)	๓	เชิงทะเล	กลาง	ภูเก็ต	๐-๒๐๗๑-๒๐๕๙
๑๖	บมจ.ซีที ออลล์ สาขาบ้านเขาล้าน(๑๐๗๓๖)	๑	ศรีสุนทร	กลาง	ภูเก็ต	๐๒๐๗๑๕๐๐๐
๑๗	บมจ. ซีที ออลล์ สาขาสุรินทร์ ช.๖ (๕๕๐๐)	๓	เชิงทะเล	กลาง	ภูเก็ต	๐-๒๐๗๑-๒๐๕๙
๑๘	บมจ.ซีที ออลล์ สาขาชุมชนบ้านดอน(๑๐๖๖๐)	๔	เทพกระษัตรี	กลาง	ภูเก็ต	๐๒๐๗๑๕๐๐๐
๑๙	บมจ.ซีที ออลล์ สาขาซอยเชิงทะเล๔(๑๐๒๖๙)		เชิงทะเล	กลาง	ภูเก็ต	๐๒๐๗๑๕๐๐๐
๒๐	บมจ.ซีที ออลล์ สาขาบ้านป่าสัก(๙๐๑๓)	๔	เชิงทะเล	กลาง	ภูเก็ต	๐๒๐๗๑๕๐๐๐
๒๑	บมจ.ซีที ออลล์ สาขาอ่าวปอ(๘๖๑๙)	๖	ป่าคลอก	กลาง	ภูเก็ต	๐๒๐๗๑๕๐๐๐
๒๒	บมจ. ซีที ออลล์ สาขาบ้านเอื้ออาทรกลาง (๘๖๗๓)	๑	ศรีสุนทร	กลาง	ภูเก็ต	๐๒๐๗๑๕๐๐๐
๒๓	บมจ. ซีที ออลล์ สาขาปตท.ศรีสุนทร (๘๓๓๔)	๑	ศรีสุนทร	กลาง	ภูเก็ต	๐๒๐๗๑๕๐๐๐
๒๔	บมจ.ซีที ออลล์ สาขาชุมชนเมืองใหม่(๗๙๖๗)	๕	เทพกระษัตรี	กลาง	ภูเก็ต	๐๒๖๔๘๒๐๕๙
๒๕	บมจ.ซีที ออลล์ สาขาชุมชนมาหนัก(๗๕๗๒)	๗	ศรีสุนทร	กลาง	ภูเก็ต	๐๒๖๔๘๒๐๕๙rs
๒๖	บมจ.ซีที ออลล์ สาขาตลาดเทศบาลเทพกษัตรี (๗๓๙๘)	๑	เทพกระษัตรี	กลาง	ภูเก็ต	๐๒๐๗๑๕๐๐๐
๒๗	บมจ.ซีที ออลล์ สาขาชุมชนเทพกระษัตรี (๗๑๓๗)	๔	เทพกระษัตรี	กลาง	ภูเก็ต	๐๒๐๗๑๕๐๐๐
๒๘	บมจ.ซีที ออลล์ สาขาบ้านหมากปรก(๑๐๙๓๕)	๑	ไม้ขาว	กลาง	ภูเก็ต	๐๒๐๗๑๕๐๐๐
๒๙	บมจ.ซีที ออลล์ สาขาปตท.เชิงทะเลภูเก็ต(๑๑๓๓๒)		เชิงทะเล	กลาง	ภูเก็ต	๐๒๐๗๑๕๐๐๐
๓๐	บมจ.ซีที ออลล์ สาขาบ้านหยาด(๑๐๙๓๘)	๗	ไม้ขาว	กลาง	ภูเก็ต	๐๒๐๗๑๕๐๐๐
๓๑	บมจ.ซีที ออลล์ สาขาบางเทา ซอย๑๒(๑๐๙๗๐)	๓	เชิงทะเล	กลาง	ภูเก็ต	๐๒๐๗๑๕๐๐๐
๓๒	บมจ.ซีที สาขาชุมชนสาคุ (๑๐๐๙๑)	๓	สาคุ	กลาง	ภูเก็ต	๐๒๐๗๑๕๐๐๐
๓๓	บมจ.ซีที ออลล์ สาขาบ้านบางโจ(๑๑๗๖๘)	๔	ศรีสุนทร	กลาง	ภูเก็ต	๐๒๐๗๑๕๐๐๐
๓๔	บมจ. ซีที ออลล์ สาขาหาดไม้ขาว (๑๒๑๗๐)	๔	ไม้ขาว	กลาง	ภูเก็ต	๐๒๐๗๑๕๐๐๐
๓๕	บมจ.ซีที ออลล์ สาขาบ้านพารา(๑๑๙๔๐)	๔	ป่าคลอก	กลาง	ภูเก็ต	๐๒๐๗๑๕๐๐๐
๓๖	บมจ. ซีที ออลล์ สาขาลากูน่าภูเก็ต(๑๑๗๕๙)		เชิงทะเล	กลาง	ภูเก็ต	๐๙๑๘๐๘๑๔๒๔
๓๗	เซเว่น อีเลฟเว่น สาขาสุรินทร์ ช. ๔ (๓๒๑๘)	๓	เชิงทะเล	กลาง	ภูเก็ต	๐๙ ๑๐๐๒ ๓๒๑๘
๓๘	บริษัท เอก-ชัยฯ เชียงทะเล (๖๔๓๙)	๕	เชิงทะเล	กลาง	ภูเก็ต	๐๖๕๖๐๒๗๘๘๘
๓๙	บริษัท เอก-ชัยฯ อนุสาวรีย์ภูเก็ต (๑๗๖๙)	๕	ศรีสุนทร	กลาง	ภูเก็ต	๐๖๕๖๐๒๗๘๘๘
๔๐	บริษัท เอก-ชัยฯ สนมบิณภูเก็ต (๑๗๘๓)	๑	สาคุ	กลาง	ภูเก็ต	๐๖๕๖๐๒๗๘๘๘
๔๑	บริษัท เอก-ชัยฯ ตลาดกลาง (๑๘๓๐)	๑	เทพกระษัตรี	กลาง	ภูเก็ต	๐๖๕๖๐๒๗๘๘๘
๔๒	บริษัท เอก-ชัยฯ หาดสุรินทร์ (๑๘๖๙)	๓	เชิงทะเล	กลาง	ภูเก็ต	๐๖๕๖๐๒๗๘๘๘
๔๓	บริษัท เอก-ชัยฯ บ้านดอน (๒๑๙๘)	๔	เทพกระษัตรี	กลาง	ภูเก็ต	๐๖๕๖๐๒๗๘๘๘
๔๔	บริษัท เอก-ชัยฯ กลาง (๕๐๙๕)	๑	เทพกระษัตรี	กลาง	ภูเก็ต	๐๖๕๖๐๒๗๘๘๘
๔๕	บริษัท วิลล่า มาร์เก็ต เจพี จำกัด สาขาลากูน่า (ภูเก็ต)		เชิงทะเล	กลาง	ภูเก็ต	๐๙๓๕๗๖๘๔๕๔
๔๖	เซเว่น อีเลฟเว่น สาขาตำรวจภูธรภาค ๘ (๑๑๗๙๘)	๕	ไม้ขาว	กลาง	ภูเก็ต	๐๙๑-๐๐๑-๑๗๙๘
๔๗	บมจ. ซีที ออลล์ สาขา ปตท. ไม้ขาวภูเก็ต (๑๓๓๐๙)	๑	ไม้ขาว	กลาง	ภูเก็ต	๐๙๑๐๐๑๓๓๐๙
๔๘	บมจ. ซีที ออลล์ สาขา ซอยในยาง ๑๖ (๑๓๓๙๔)	๑	สาคุ	กลาง	ภูเก็ต	๐๙๑๐๐๑๓๓๙๔
๔๙	บมจ. ซีที ออลล์ สาขา ซอยในยาง ๒/๑ (๑๓๓๒๔)	๑	สาคุ	กลาง	ภูเก็ต	๐๙๑๐๐๑๓๓๒๔
๕๐	บมจ.ซีที ออลล์ สาขาชุมชนสนมบิณภูเก็ต ๒ (๑๓๙๑๘)	๑	สาคุ	กลาง	ภูเก็ต	๐๙๑๐๐๑๓๙๑๘
๕๑	บมจ. ซีที ออลล์ สาขา TURTLE VILLAGE (๑๔๑๔๑)	๓	ไม้ขาว	กลาง	ภูเก็ต	-

ลำดับที่	ชื่อสถานที่จำหน่ายอาหารสัตว์	หมู่	ตำบล	อำเภอ	จังหวัด	เบอร์โทร
๕๒	สมศรีพาณิชย์	๑	เทพกระษัตรี	ถลาง	ภูเก็ต	๐๘๐๓๗๐๕๓๖๓
๕๓	ฟลิกซ์ เพ็ทซ็อบ & กรุ่มมิ่ง	๔	ศรีสุนทร	ถลาง	ภูเก็ต	๐๗๖๖๐๔๐๒๖
๕๔	ช. เจริญอาหารสัตว์	๑	เทพกระษัตรี	ถลาง	ภูเก็ต	๐๘๑๖๓๓๑๐๐๙
๕๕	โรงพยาบาลสัตว์เลี้ยง	๑	เทพกระษัตรี	ถลาง	ภูเก็ต	๐๗๖๒๗๔๓๕๓
๕๖	เขเว่น อีเลฟเว่น สาขาถลาง (๒๖๐๕)	๑	เทพกระษัตรี	ถลาง	ภูเก็ต	๐๙ ๑๐๐๒ ๒๖๐๕
๕๗	ดี.เกษตรรุ่งเรือง	๘	เทพกระษัตรี	ถลาง	ภูเก็ต	๐๘ ๙๑๒๐ ๒๘๕๙
๕๘	นายดำ แซ่หลิม	๗	ศรีสุนทร	ถลาง	ภูเก็ต	๐๘๙๙๗๓๕๗๗๐
๕๙	อเล็ก ครบเครื่องเรื่องบินหลา	๑	ศรีสุนทร	ถลาง	ภูเก็ต	๐๙ ๔๕๙๓ ๕๖๑๔
๖๐	คลินิกรักษาสัตว์ หมอมด	๑	เชิงทะเล	ถลาง	ภูเก็ต	๐๙๐๙๓๗๔๓๕๑
๖๑	หาดสุรินทร์รักษาสัตว์	๓	เชิงทะเล	ถลาง	ภูเก็ต	๐๘๒๔๒๒๐๐๓๘
๖๒	คลินิกหมอสัตว์เลี้ยง	๔	เทพกระษัตรี	ถลาง	ภูเก็ต	๐ ๗๖๓๓ ๓๒๗๓
๖๓	พันธุ์ปลาภูเก็ต	๑	เทพกระษัตรี	ถลาง	ภูเก็ต	๐๘ ๙๗๒๙ ๗๑๕๔
๖๔	คลินิกอานนท์สัตวแพทย์	๓	ศรีสุนทร	ถลาง	ภูเก็ต	๐๘ ๕๐๙๙ ๔๘๕๖
๖๕	ร้านคุณไพบูลย์	๔	ไม้ขาว	ถลาง	ภูเก็ต	๐๘๑๑๕๕๘๒๕๕
๖๖	ฟลิกซ์เพ็ทซ็อบแอนด์กรุ่มมิ่ง สาขาบ้านลิพอน	๕	ศรีสุนทร	ถลาง	ภูเก็ต	๐๘๑๙๕๕๒๑๘๙
๖๗	บริษัท สยามแม็คโคร จำกัด (มหาชน) สาขาถลาง	๑	เทพกระษัตรี	ถลาง	ภูเก็ต	๐๗๖๖๘๘๓๐๐
๖๘	บมจ.ซีพี ออลล์ สาขาโคกโคกโดนดชอย ๑๒ (๑๔๑๖๗)	๖	เชิงทะเล	ถลาง	ภูเก็ต	-
๖๙	บมจ.ซีพี ออลล์ สาขา ขอยบ่อไซ (๑๔๔๘๗)	๖	ไม้ขาว	ถลาง	ภูเก็ต	-
๗๐	บมจ.ซีพี ออลล์ สาขา PTTOR ป่าคอก-เมืองใหม่ (๑๔๙๐๗)	๘	ป่าคอก	ถลาง	ภูเก็ต	๐๙ ๑๘๐๘ ๑๕๒๔
๗๑	บมจ. ซีพี ออลล์ สาขาขอยในยาง๑๓(๑๔๙๘๑)	๑	สาคุ	ถลาง	ภูเก็ต	๐๙๑๘๐๘๑๕๒๔
๗๒	บมจ.ซีพี ออลล์ สาขา PTTOR สนามบินภูเก็ต (๑๕๐๐๗)	๑	สาคุ	ถลาง	ภูเก็ต	๐๒๐๗๒๐๒๕๙
๗๓	บมจ. ซีพี ออลล์ สาขา ตลาดนัดมาหนัก (๑๕๒๖๕)	๗	ศรีสุนทร	ถลาง	ภูเก็ต	๐๒๐๗๒๐๒๕๙
๗๔	ป.ปลาน้ำจืด ภูเก็ต	๑	ศรีสุนทร	ถลาง	ภูเก็ต	๐๙๖๓๓๔๗๘๑๑
๗๕	นายอำพัน บุณนาค		เชิงทะเล	ถลาง	ภูเก็ต	๐๙๘๗๙๔๖๘๘๖
๗๖	บริษัท ซูเปอร์ซีป จำกัด สาขาอ่าวปอ	๖	ป่าคอก	ถลาง	ภูเก็ต	๐๘๙๗๔๕๒๕๗๐
๗๗	ร้านบังเหม	๕	เทพกระษัตรี	ถลาง	ภูเก็ต	๐๙๙๓๕๙๘๘๑๒
๗๘	บริษัท ซูเปอร์ซีป จำกัด สาขาบางโจ	๔	ศรีสุนทร	ถลาง	ภูเก็ต	๐๘๙๗๔๕๒๕๗๐
๗๙	คลินิกสัตว์ เทพกระษัตรี	๕	ศรีสุนทร	ถลาง	ภูเก็ต	๐๘๖๖๘๔๖๒๗๙, ๐๘๖๕๑๒๔๔๙๔
๘๐	บริษัท ซูเปอร์ซีป จำกัด สาขาท่าเรือ	๕	ศรีสุนทร	ถลาง	ภูเก็ต	๐๘๙๗๔๕๒๕๗๐
๘๑	บริษัท ซูเปอร์ซีป จำกัด สาขาเชิงทะเล	๔	เชิงทะเล	ถลาง	ภูเก็ต	๐๘๙๗๔๕๒๕๗๐
๘๒	บริษัท ซูเปอร์ซีป จำกัด สาขาบ้านพอน	๑	ศรีสุนทร	ถลาง	ภูเก็ต	๐๘๙๗๔๕๒๕๗๐
๘๓	บริษัท ซูเปอร์ซีป จำกัด สาขาบางเทา	๓	เชิงทะเล	ถลาง	ภูเก็ต	๐๘๙๗๔๕๒๕๗๐
๘๔	บริษัท ซูเปอร์ซีป จำกัด สาขาตลาดนัดบางเทา	๕	เชิงทะเล	ถลาง	ภูเก็ต	๐๘๙๗๔๕๒๕๗๐
๘๕	บริษัท ซูเปอร์ซีป จำกัด สาขาลากูน่า		เชิงทะเล	ถลาง	ภูเก็ต	๐๘๙๗๔๕๒๕๗๐
๘๖	บริษัท ซูเปอร์ซีป จำกัด สาขาบางโรง	๓	ป่าคอก	ถลาง	ภูเก็ต	๐๘๙๗๔๕๒๕๗๐
๘๗	บริษัท ซูเปอร์ซีป จำกัด สาขาสนามบิน	๑	สาคุ	ถลาง	ภูเก็ต	๐๘๙๗๔๕๒๕๗๐
๘๘	บริษัท ซูเปอร์ซีป จำกัด สาขาเมืองใหม่	๕	เทพกระษัตรี	ถลาง	ภูเก็ต	๐๘๙๗๔๕๒๕๗๐
๘๙	บริษัท ซูเปอร์ซีป จำกัด สาขาไม้ขาว	๔	ไม้ขาว	ถลาง	ภูเก็ต	๐๘๙๗๔๕๒๕๗๐
๙๐	บริษัท ซูเปอร์ซีป จำกัด สาขาบ้านหยิด	๗	ไม้ขาว	ถลาง	ภูเก็ต	๐๘๙๗๔๕๒๕๗๐
๙๑	บริษัท ซูเปอร์ซีป จำกัด สาขาบ้านดอน	๔	เทพกระษัตรี	ถลาง	ภูเก็ต	๐๘๙๗๔๕๒๕๗๐
๙๒	บิกซี ซูเปอร์เซ็นเตอร์ สาขา MBC บางมาเหลา, ภูเก็ต	๕	สาคุ	ถลาง	ภูเก็ต	๐๖๑๓๙๖๖๑๑๙
๙๓	บจก. เซ็นทรัลแฟมิลีมาร์ท สาขาบ้านลิพอน ๑ (๔๓๓๘)	๕	ศรีสุนทร	ถลาง	ภูเก็ต	๐๒๘๓๖๕๙๙๙
๙๔	บจก. เซ็นทรัลแฟมิลีมาร์ท สาขาขอยเชิงทะเล ๘ (๔๓๙๔)		เชิงทะเล	ถลาง	ภูเก็ต	๐๒๘๓๖๕๙๙๙
๙๕	บจก. เซ็นทรัลแฟมิลีมาร์ท สาขาอ่าวบางเทา (๔๔๐๕)	๓	เชิงทะเล	ถลาง	ภูเก็ต	๐๒๘๓๖๕๙๙๙
๙๖	บจก. เซ็นทรัลแฟมิลีมาร์ท สาขาหาดสุรินทร์ (๔๔๕๓)	๓	เชิงทะเล	ถลาง	ภูเก็ต	๐๒๘๓๖๕๙๙๙
๙๗	บจก. เซ็นทรัลแฟมิลีมาร์ท สาขาลาฮัน (๔๖๐๒)	๔	เทพกระษัตรี	ถลาง	ภูเก็ต	๐๒๘๓๖๕๙๙๙
๙๘	บจก. เซ็นทรัลแฟมิลีมาร์ท สาขาขอยบ่อไซ (แอร์พอร์ท) (๔๗๙๕)	๖	ไม้ขาว	ถลาง	ภูเก็ต	๐๒๘๓๖๕๙๙๙
๙๙	บริษัท เซ็นทรัล ฟู้ด รีเทล จำกัด สาขาปอโต๊ะ เดอ ภูเก็ต		เชิงทะเล	ถลาง	ภูเก็ต	๐๒๖๓๐๓๑๐๐ ต่อ ๖๙

ลำดับที่	ชื่อสถานที่จำหน่ายอาหารสัตว์	หมู่	ตำบล	อำเภอ	จังหวัด	เบอร์โทร
๑๐๐	บจก. เซ็นทรัลเฟรมี่มาร์ท สาขาหาดสุรินทร์ ๒(๔๙๙๓)	๓	เชิงทะเล	กลาง	ภูเก็ต	๐๒๘๓๖๕๙๙๙
๑๐๑	บจก. เซ็นทรัลเฟรมี่มาร์ท สาขาหาดในยาง (๕๐๓๙)	๑	สาคุ	กลาง	ภูเก็ต	๐๒๘๓๖๕๙๙๙
๑๐๒	บจก. เซ็นทรัลเฟรมี่มาร์ท สาขาถาภูน้ำ ภูเก็ต (๔๘๘๕)	๑	เชิงทะเล	กลาง	ภูเก็ต	๐๒๘๓๖๕๙๙๙
๑๐๓	บจก. เซ็นทรัลเฟรมี่มาร์ท สาขาไม้ขาว (แก๊สเสดชั่น) (๔๘๘๙)	๓	ไม้ขาว	กลาง	ภูเก็ต	๐๒๘๓๖๕๙๙๙
๑๐๔	ฟู้ดเพ็ทซ้อป สาขาป่าคลอก	๘	ป่าคลอก	กลาง	ภูเก็ต	๐๘๑๙๕๘๕๒๘๙
๑๐๕	บจก. ภูเก็ต อินเทอร์เน็ตเซ็นทรัล เพ็ทแคร์ เซ็นเตอร์	๗	ศรีสุนทร	กลาง	ภูเก็ต	๐๘๙๗๙๗๙๙๙๙
๑๐๖	บจก. ภูเก็ตอินเทอร์เน็ตเซ็นทรัลเพ็ทแคร์เซ็นเตอร์ สาขาปอร์ตเดอภูเก็ต		เชิงทะเล	กลาง	ภูเก็ต	๐๘๙๗๙๗๙๙๙๙
๑๐๗	บมจ.ซีพี ออลล์ สาขา อนุสาวรีย์ (๑๔๐๑๐)	๓	ศรีสุนทร	กลาง	ภูเก็ต	๐๒๐๗๒๐๕๙
๑๐๘	นางสาวดารารวรรณ หนูปลอด	๕	ศรีสุนทร	กลาง	ภูเก็ต	๐๖๒๕๒๑๔๘๑๕
๑๐๙	บมจ.ซีพี ออลล์ สาขาPTTOR ถนนบ้านดอน-เชิงทะเล (๑๕๗๖๗)	๔	เชิงทะเล	กลาง	ภูเก็ต	๐๒๐๗๒๐๕๙
๑๑๐	บริษัท ซูเปอร์ซีป จำกัด สาขาบ้านยา	๑	ศรีสุนทร	กลาง	ภูเก็ต	๐๘๙๗๔๕๒๕๗๐
๑๑๑	บจก. เซ็นทรัลเฟรมี่มาร์ท สาขาบางมาเหล่า ๑๑ (๕๐๗๔)	๑	สาคุ	กลาง	ภูเก็ต	๐๘๑๘๔๖๐๗๗๔
๑๑๒	บจก. เซ็นทรัลเฟรมี่มาร์ท สาขาอ่าวบางเทา ๒ (๕๑๒๑)	๒	เชิงทะเล	กลาง	ภูเก็ต	๐๒๘๓๖๕๙๙๙
๑๑๓	วิสาหกิจชุมชนผู้ผลิตแพะขุนจังหวัดภูเก็ต	๑	เทพกระษัตรี	กลาง	ภูเก็ต	๐๙๒๔๔๑๙๗๔๑
๑๑๔	บจก. เซ็นทรัลเฟรมี่มาร์ท สาขาปอร์ตเดอภูเก็ต (๕๑๔๑)		เชิงทะเล	กลาง	ภูเก็ต	๐๘๑๘๔๖๐๗๗๔
๑๑๕	มินิบิ๊กซี หาดไม้ขาว , ภูเก็ต	๔	ไม้ขาว	กลาง	ภูเก็ต	๐๖๑๓๙๖๖๑๑๙
๑๑๖	บมจ.ซีพี ออลล์ สาขาซอยบางเทา๒ (๑๕๙๐๓)	๕	เชิงทะเล	กลาง	ภูเก็ต	๐๒๐๗๒๐๕๙
๑๑๗	บมจ.ซีพี ออลล์สาขาถนนเขาล้าน-ควนตาแทน (๑๕๙๖๐)	๑	ศรีสุนทร	กลาง	ภูเก็ต	๐๒๐๗๒๐๕๙
๑๑๘	ห้างหุ้นส่วนจำกัด ขามู ขามู เพ็ท เซ็นเตอร์ ภูเก็ต สาขาถกลาง	๑	ศรีสุนทร	กลาง	ภูเก็ต	๐๙๗๙๒๘๕๒๔๕
๑๑๙	เอ็นพี. ขจรกิจ	๔	เทพกระษัตรี	กลาง	ภูเก็ต	๐๗๖๓๑๒๖๒๖
๑๒๐	เรื่องขงนก	๑	ศรีสุนทร	กลาง	ภูเก็ต	๐๘๖๐๗๕๙๕๕๖
๑๒๑	บริษัท เอก-ชัยฯ ป่าคลอก(๓๔๕๗)	๘	ป่าคลอก	กลาง	ภูเก็ต	๐๒๗๙๗๙๐๐๐
๑๒๒	บริษัท ต้นน้ำ ปัสซิเนส จำกัด	๑	ศรีสุนทร	กลาง	ภูเก็ต	๐๙๖๓๖๓๖๒๔๕

ตารางที่ ๔๔ สถานที่จำหน่ายอาหารสัตว์ อำเภอเมืองภูเก็ต จังหวัดภูเก็ต

ลำดับที่	ชื่อสถานที่จำหน่ายอาหารสัตว์	หมู่	ตำบล	อำเภอ	จังหวัด	เบอร์โทร
๑	บมจ. ซีพี ออลล์ สาขาบ่อแร่ (๖๘๖๘)		วิชิต	เมืองภูเก็ต	ภูเก็ต	๐-๒๐๗๑-๒๐๕๙
๒	บมจ. ซีพี ออลล์ สาขาเจ้าฟ้าการ์เด็นโฮม (๖๙๑๕)	๑	ฉลอง	เมืองภูเก็ต	ภูเก็ต	๐-๒๐๗๑-๒๐๕๙
๓	บมจ.ซีพี ออลล์ สาขาเกษรวิลเลจ (๖๖๖๘)		เกษร	เมืองภูเก็ต	ภูเก็ต	๐-๒๐๗๑-๒๐๕๙
๔	บมจ.ซีพี ออลล์ สาขาตลาดแม่สมจิตกษตะ (๗๐๘๑)		เกษร	เมืองภูเก็ต	ภูเก็ต	๐-๒๐๗๑-๒๐๕๙
๕	บมจ. ซีพี ออลล์ สาขา ปตท.ฉลองปีโตเลียม (๗๙๐๘)	๗	ฉลอง	เมืองภูเก็ต	ภูเก็ต	๐ ๒๐๗๑ ๙๐๐๐
๖	บมจ. ซีพี ออลล์ สาขาในหาน ๒ (๖๖๓๔)	๑	ราไวย์	เมืองภูเก็ต	ภูเก็ต	๐-๒๐๗๑-๒๐๕๙
๗	บมจ. ซีพี ออลล์ สาขา ปตท. เกาะแก้ว (๓๘๕๕)	๒	เกาะแก้ว	เมืองภูเก็ต	ภูเก็ต	๐-๒๐๗๑-๒๐๕๙
๘	บมจ. ซีพี ออลล์ สาขา ปตท.รัชฎา (๓๙๗๐)	๖	รัชฎา	เมืองภูเก็ต	ภูเก็ต	๐-๒๐๗๑-๒๐๕๙
๙	บมจ. ซีพี ออลล์ สาขาชุมชนไศยวน (๔๓๖๖)	๔	ราไวย์	เมืองภูเก็ต	ภูเก็ต	๐-๒๐๗๑-๒๐๕๙
๑๐	บมจ.ซีพี ออลล์ สาขาหมู่บ้านฉลองสุข (๙๖๔๑)	๖	รัชฎา	เมืองภูเก็ต	ภูเก็ต	๐๒๐๗๑๙๐๐๐
๑๑	บมจ.ซีพี ออลล์ สาขาตลาดห้าแยกฉลอง(๙๓๒๗)	๙	ฉลอง	เมืองภูเก็ต	ภูเก็ต	๐๒๐๗๑๙๐๐๐
๑๒	บมจ.ซีพี ออลล์ สาขาถนนศรีเสนา (๙๓๘๘)		ตลาดใหญ่	เมืองภูเก็ต	ภูเก็ต	๐๒๐๗๑๙๐๐๐
๑๓	บมจ. บิ๊กซี ซูเปอร์เซ็นเตอร์ สาขาภูเก็ต	๕	วิชิต	เมืองภูเก็ต	ภูเก็ต	๐๗๖-๒๔๙๔๔๔
๑๔	บิ๊กซี ซูเปอร์เซ็นเตอร์ BMKเทพกระษัตรี	๒	รัชฎา	เมืองภูเก็ต	ภูเก็ต	๐๘๖-๓๔๙๖๓๗๒
๑๕	บมจ.ซีพี ออลล์ สาขาในหาน ๓ (๖๐๒๖)	๑	ราไวย์	เมืองภูเก็ต	ภูเก็ต	๐-๒๐๗๑-๒๐๕๙
๑๖	บมจ.ซีพี ออลล์ สาขาอ่าวมะขาม(๕๑๘๙)	๗	วิชิต	เมืองภูเก็ต	ภูเก็ต	๐-๒๐๗๑-๒๐๕๙
๑๗	บมจ.ซีพี ออลล์ สาขาภัทพลาซ่า(๑๐๖๕๙)	๕	รัชฎา	เมืองภูเก็ต	ภูเก็ต	๐๒๐๗๑๙๐๐๐
๑๘	บมจ.ซีพี ออลล์ ซอยบางซีเหล้า (๕๗๗๔)	๒	รัชฎา	เมืองภูเก็ต	ภูเก็ต	๐-๒๐๗๑-๒๐๕๙

ลำดับที่	ชื่อสถานที่จำหน่ายอาหารสัตว์	หมู่	ตำบล	อำเภอ	จังหวัด	เบอร์โทร
๑๙	บมจ. ซีพี ออลล์ สาขาศักดิ์กิตติเดช ซอย ๕ (๖๐๒๕)		ตลาดเหนือ	เมืองภูเก็ต	ภูเก็ต	๐-๒๐๗๑-๒๐๕๙
๒๐	บมจ. ซีพี ออลล์ สาขาซอยไสยวง ๑๑ (๕๓๗๙)	๗	ราไวย์	เมืองภูเก็ต	ภูเก็ต	๐-๒๐๗๑-๒๐๕๙
๒๑	บมจ. ซีพี ออลล์ สาขาเกาะแก้ว(ขาเข้า) (๑๐๔๙๗)	๔	เกาะแก้ว	เมืองภูเก็ต	ภูเก็ต	๐๒๐๗๑๙๐๐๐
๒๒	บมจ. ซีพี ออลล์ สาขาอ่าวฉลอง (๔๓๓๙)	๙	ฉลอง	เมืองภูเก็ต	ภูเก็ต	๐-๒๐๗๑-๒๐๕๙
๒๓	บมจ. ซีพี ออลล์ สาขาวงเวียนกะรน (๖๒๖๒)		กะรน	เมืองภูเก็ต	ภูเก็ต	๐-๒๐๗๑-๒๐๕๙
๒๔	บมจ. ซีพี ออลล์ สาขาเกาะตะไนท์พลาซ่า (๕๓๘๐)		กะรน	เมืองภูเก็ต	ภูเก็ต	๐-๒๐๗๑-๒๐๕๙
๒๕	บมจ. ซีพี ออลล์ สาขาถนนสุทัศน์ (๖๒๙๔)		ตลาดใหญ่	เมืองภูเก็ต	ภูเก็ต	๐-๒๐๗๑-๒๐๕๙
๒๖	บมจ. ซีพี ออลล์ สาขาชุมชนราไวย์๒(๕๐๘๘)	๖	ราไวย์	เมืองภูเก็ต	ภูเก็ต	๐-๒๐๗๑-๒๐๕๙
๒๗	บมจ. ซีพี ออลล์ สาขาพร.อบจ.ภูเก็ต (๕๑๓๔)		ตลาดใหญ่	เมืองภูเก็ต	ภูเก็ต	๐-๒๐๗๑-๒๐๕๙
๒๘	บมจ. ซีพี ออลล์ สาขาหมู่บ้านธัญญะมณี (๕๖๒๓)	๓	รัชฎา	เมืองภูเก็ต	ภูเก็ต	๐-๒๐๗๑-๒๐๕๙
๒๙	บมจ. ซีพี ออลล์ สาขาชุมชนกะรน (๑๐๔๐๒)		กะรน	เมืองภูเก็ต	ภูเก็ต	๐๒๐๗๑๙๐๐๐
๓๐	บมจ. ซีพี ออลล์ สาขาซอยกิ่งแก้ววิเศษ(๘๙๗๓)	๓	รัชฎา	เมืองภูเก็ต	ภูเก็ต	๐๒๐๗๑๙๐๐๐
๓๑	บมจ. ซีพี ออลล์ สาขาโชควิสมาน(๘๘๑๗)	๕	รัชฎา	เมืองภูเก็ต	ภูเก็ต	๐๒๐๗๑๙๐๐๐
๓๒	บมจ. ซีพี ออลล์ สาขาภูเก็ตวิลล่าสวนหลวง (๘๗๖๓)	๒	วิชิต	เมืองภูเก็ต	ภูเก็ต	๐๒๐๗๑๙๐๐๐
๓๓	บมจ. ซีพี ออลล์ สาขาหมู่บ้านศรีสุชาติ (๘๖๒๐)	๕	รัชฎา	เมืองภูเก็ต	ภูเก็ต	๐๒๐๗๑๙๐๐๐
๓๔	บมจ. ซีพี ออลล์ สาขาอนุภาชมนโรรม(๘๓๗๗)	๔	วิชิต	เมืองภูเก็ต	ภูเก็ต	๐๒๐๗๑๙๐๐๐
๓๕	บมจ. ซีพี ออลล์ สาขาสามัคคี ซอย ๔(๗๓๘๐)	๗	ราไวย์	เมืองภูเก็ต	ภูเก็ต	๐๒๐๗๑๙๐๐๐
๓๖	บมจ. ซีพี ออลล์ สาขาทุ่งเจริญ ซ.๙(๘๒๘๔)	๖	วิชิต	เมืองภูเก็ต	ภูเก็ต	๐๒๐๗๑๙๐๐๐
๓๗	บมจ. ซีพี ออลล์ สาขาสวนสัตว์ภูเก็ต(๘๐๑๐)	๑	ฉลอง	เมืองภูเก็ต	ภูเก็ต	๐๒๐๗๑๙๐๐๐
๓๘	บมจ. ซีพี ออลล์ สาขาโคกโค่น (๗๕๗๔)		กะรน	เมืองภูเก็ต	ภูเก็ต	๐ ๒๐๗๑ ๙๐๐๐
๓๙	บมจ. ซีพี ออลล์ สาขา ม.จอมทอง (๗๓๘๔)	๓	วิชิต	เมืองภูเก็ต	ภูเก็ต	๐ ๒๐๗๑ ๙๐๐๐
๔๐	บมจ. ซีพี ออลล์ สาขาซอยสามัคคี ๕(๑๑๑๓๕)	๗	ราไวย์	เมืองภูเก็ต	ภูเก็ต	๐๒๐๗๑๙๐๐๐
๔๑	บมจ. ซีพี ออลล์ สาขาซอยหลวงพ่อดำ(๑๑๑๑๑)	๖	ฉลอง	เมืองภูเก็ต	ภูเก็ต	๐๒๐๗๑๙๐๐๐
๔๒	บมจ. ซีพี ออลล์ สาขาเกาะตะบึช ๒(๑๑๗๐๑)		กะรน	เมืองภูเก็ต	ภูเก็ต	๐๒๐๗๑๙๐๐๐
๔๓	บมจ. ซีพี ออลล์ สาขาเทศบาลราไวย์ (๑๑๘๗๑)	๖	ราไวย์	เมืองภูเก็ต	ภูเก็ต	๐๒๐๗๑๙๐๐๐
๔๔	บมจ. ซีพี ออลล์ สาขาถนนตาเียด (๑๒๑๘๔)	๔	ฉลอง	เมืองภูเก็ต	ภูเก็ต	๐๒๐๗๑๙๐๐๐
๔๕	บมจ. ซีพี ออลล์ สาขาถนนเทพอนุสรณ์ ๒(๑๒๑๐๖)	๒	วิชิต	เมืองภูเก็ต	ภูเก็ต	๐๒๐๗๑๙๐๐๐
๔๖	บมจ. ซีพี ออลล์ สาขาปตท.เลี้ยวเมืองภูเก็ต(๑๑๕๔๔)	๕	รัชฎา	เมืองภูเก็ต	ภูเก็ต	๐๒๐๗๑๙๐๐๐
๔๗	บมจ. ซีพี ออลล์ สาขาซอยวัดพระใหญ่(๑๓๐๗๓)	๑๐	ฉลอง	เมืองภูเก็ต	ภูเก็ต	๐๒๐๗๑๒๐๕๙
๔๘	บมจ. ซีพี ออลล์ สาขาแหลมพันวา (๑๓๐๗๐)	๘	วิชิต	เมืองภูเก็ต	ภูเก็ต	๐๒๐๗๑๙๐๐๐
๔๙	บมจ. ซีพี ออลล์ สาขาเกาะตะรัง(๑๐๗๐๗)		กะรน	เมืองภูเก็ต	ภูเก็ต	๐๒๐๗๑๙๐๐๐
๕๐	บมจ. ซีพี ออลล์ สาขาชุมชนราไวย์ (๒๔๓๗)	๒	ราไวย์	เมืองภูเก็ต	ภูเก็ต	๐-๒๐๗๑-๒๐๕๙
๕๑	บมจ. ซีพี ออลล์ สาขาถนนราไวย์ (๒๔๔๒)	๕	ราไวย์	เมืองภูเก็ต	ภูเก็ต	๐-๒๐๗๑-๒๐๕๙
๕๒	บมจ. ซีพี ออลล์ สาขาตาวุ้ง (๓๗๑๘)	๒	วิชิต	เมืองภูเก็ต	ภูเก็ต	๐-๒๐๗๑-๒๐๕๙
๕๓	บมจ. ซีพี ออลล์ สาขาภูเก็ตวิลล่า (๒๔๕๘)	๓	วิชิต	เมืองภูเก็ต	ภูเก็ต	๐-๒๐๗๑-๒๐๕๙
๕๔	บมจ. ซีพี ออลล์ สาขากะรนพลาซ่า (๓๑๘๑)		กะรน	เมืองภูเก็ต	ภูเก็ต	๐-๒๐๗๑-๒๐๕๙
๕๕	บมจ. ซีพี ออลล์ สาขาซอยเกษตรวิทย์ (๓๓๖๙)		กะรน	เมืองภูเก็ต	ภูเก็ต	๐-๒๐๗๑-๒๐๕๙
๕๖	บมจ. ซีพี ออลล์ สาขาหมู่บ้านภูเก็ตบ้านสบาย (๔๑๕๑)	๑	วิชิต	เมืองภูเก็ต	ภูเก็ต	๐-๒๐๗๑-๒๐๕๙
๕๗	บมจ. ซีพี ออลล์ สาขาชายหาดราไวย์ (๓๒๓๒)	๖	ราไวย์	เมืองภูเก็ต	ภูเก็ต	๐-๒๐๗๑-๒๐๕๙
๕๘	บมจ. ซีพี ออลล์ สาขาซอยสุขสันต์ ๒(๘๐๒๐)	๔	ราไวย์	เมืองภูเก็ต	ภูเก็ต	๐๒๐๗๑๙๐๐๐
๕๙	บริษัท เอก-ชัยฯ ภูเก็ต (๕๐๑๗)	๕	รัชฎา	เมืองภูเก็ต	ภูเก็ต	๐๖๕๖๐๒๗๘๘๘
๖๐	เซเว่น อีเลฟเว่น สาขาหน้าโรงพยาบาลวชิระ (๔๑๔๓)		ตลาดใหญ่	เมืองภูเก็ต	ภูเก็ต	๐๙ ๑๐๐๒ ๔๑๔๓
๖๑	บริษัท ซูเปอร์ซีป จำกัด	๖	รัชฎา	เมืองภูเก็ต	ภูเก็ต	๐๘๙๗๕๕๒๕๗๐
๖๒	เซเว่น อีเลฟเว่น สาขาแหลมชั้น (๔๑๔๒)	๑	วิชิต	เมืองภูเก็ต	ภูเก็ต	๐๙ ๑๐๐๒ ๔๑๔๒
๖๓	เซเว่น อีเลฟเว่น สาขาวิชิตสงคราม (๓๗๖๐)		ตลาดเหนือ	เมืองภูเก็ต	ภูเก็ต	๐๙ ๑๐๐๒ ๓๗๖๐
๖๔	เซเว่น อีเลฟเว่น สาขามนตรี (๔๒๗๗)		ตลาดใหญ่	เมืองภูเก็ต	ภูเก็ต	๐๙ ๑๐๐๒ ๔๒๗๗
๖๕	เซเว่น อีเลฟเว่น สาขาวงเวียนฉลอง (๓๐๔๗)	๔	ราไวย์	เมืองภูเก็ต	ภูเก็ต	๐๙ ๑๐๐๒ ๓๐๔๗
๖๖	เซเว่น อีเลฟเว่น สาขาปฎัก (๓๐๖๗)		กะรน	เมืองภูเก็ต	ภูเก็ต	๐๙ ๑๐๐๒ ๓๐๖๗
๖๗	เซเว่น อีเลฟเว่น สาขาศักดิ์กิตติเดช (๒๖๓๐)	๑	วิชิต	เมืองภูเก็ต	ภูเก็ต	๐๙ ๑๐๐๒ ๒๖๓๐
๖๘	เซเว่น อีเลฟเว่น สาขากะรน (๒๖๓๓)		กะรน	เมืองภูเก็ต	ภูเก็ต	๐๙ ๑๐๐๒ ๒๖๓๓
๖๙	เซเว่น อีเลฟเว่น สาขาสามกอง ๒ (๓๑๘๐)		ตลาดใหญ่	เมืองภูเก็ต	ภูเก็ต	๐๙ ๑๐๐๒ ๓๑๘๐
๗๐	เซเว่น อีเลฟเว่น สาขาถนนระนอง (๓๔๒๓)		ตลาดเหนือ	เมืองภูเก็ต	ภูเก็ต	๐๙ ๑๐๐๒ ๓๔๒๓
๗๑	เซเว่น อีเลฟเว่น สาขาถนนอำเภอ (๔๓๘๓)		ตลาดใหญ่	เมืองภูเก็ต	ภูเก็ต	๐๙ ๑๐๐๒ ๔๓๘๓
๗๒	เซเว่น อีเลฟเว่น สาขาเคหะ (๒๖๓๖)		รัชฎา	เมืองภูเก็ต	ภูเก็ต	๐๙ ๑๐๐๒ ๒๖๓๖
๗๓	เซเว่น อีเลฟเว่น สาขาเกาะสิเหร่ (๒๖๑๘)	๑	ตลาดใหญ่	เมืองภูเก็ต	ภูเก็ต	๐๙ ๑๐๐๒ ๒๖๑๘

ลำดับที่	ชื่อสถานที่จำหน่ายอาหารสัตว์	หมู่	ตำบล	อำเภอ	จังหวัด	เบอร์โทร
๗๔	เขเว่น อีเลฟเว่น สาขาพัฒนาท้องถิ่น (๒๗๖๗)	๑	วิจิต	เมืองภูเก็ต	ภูเก็ต	๐๙ ๑๐๐๒ ๒๗๖๗
๗๕	เขเว่น อีเลฟเว่น สาขาซีดีปาร์ค (๒๖๐๑)		ตลาดใหญ่	เมืองภูเก็ต	ภูเก็ต	๐๙ ๑๐๐๒ ๒๖๐๑
๗๖	เขเว่น อีเลฟเว่น สาขาเจ้าฟ้า (๒๖๐๓)		ตลาดเหนือ	เมืองภูเก็ต	ภูเก็ต	๐๙ ๑๐๐๒ ๒๖๐๓
๗๗	เขเว่น อีเลฟเว่น สาขาบางเหนียว (๒๖๐๖)		ตลาดใหญ่	เมืองภูเก็ต	ภูเก็ต	๐๙ ๑๐๐๒ ๒๖๐๖
๗๘	เขเว่น อีเลฟเว่น สาขาเทพสตรี (๒๖๐๙)		รัชฎา	เมืองภูเก็ต	ภูเก็ต	๐๙ ๑๐๐๒ ๒๖๐๙
๗๙	เขเว่น อีเลฟเว่น สาขาสามกอง (๒๖๑๑)		ตลาดใหญ่	เมืองภูเก็ต	ภูเก็ต	๐๙ ๑๐๐๒ ๒๖๑๑
๘๐	เขเว่น อีเลฟเว่น สาขาตลาดเกษตร (๒๖๒๕)		ตลาดใหญ่	เมืองภูเก็ต	ภูเก็ต	๐๙ ๑๐๐๒ ๒๖๒๕
๘๑	เขเว่น อีเลฟเว่น สาขากะตะ (๒๖๒๗)		กะรน	เมืองภูเก็ต	ภูเก็ต	๐๙ ๑๐๐๒ ๒๖๒๗
๘๒	เขเว่น อีเลฟเว่น สาขารัชฎา (ก๊อ) (๒๙๗๖)	๓	รัชฎา	เมืองภูเก็ต	ภูเก็ต	๐๙ ๑๐๐๒ ๒๙๗๖
๘๓	เขเว่น อีเลฟเว่น สาขาพุนผล (๒๖๒๔)		ตลาดเหนือ	เมืองภูเก็ต	ภูเก็ต	๐๙ ๑๐๐๒ ๒๖๒๔
๘๔	เขเว่น อีเลฟเว่น สาขาแม่หลวน (๒๘๘๓)		ตลาดเหนือ	เมืองภูเก็ต	ภูเก็ต	๐๙ ๑๐๐๒ ๒๘๘๓
๘๕	บริษัท เอก-ชัย บ้านก๊อ (๑๗๔๐)	๓	รัชฎา	เมืองภูเก็ต	ภูเก็ต	๐๖๕๖๐๒๗๘๘๘
๘๖	เขเว่น อีเลฟเว่น สาขาถนนภูเก็ต (๔๘๖๑)		ตลาดใหญ่	เมืองภูเก็ต	ภูเก็ต	๐๙ ๑๐๐๒ ๔๘๖๑
๘๗	บริษัท เอก-ชัย บ้านไสยวน (๑๗๗๓)	๗	ราไวย์	เมืองภูเก็ต	ภูเก็ต	๐๖๕๖๐๒๗๘๘๘
๘๘	เขเว่น อีเลฟเว่น สาขาชุมชนบางใหญ่ (๓๓๕๖)	๕	วิจิต	เมืองภูเก็ต	ภูเก็ต	๐๙ ๑๐๐๒ ๓๓๕๖
๘๙	บริษัท เอก-ชัย ตลาดมบ.เมืองทอง (๑๗๔๑)	๙	วิจิต	เมืองภูเก็ต	ภูเก็ต	๐๖๕๖๐๒๗๘๘๘
๙๐	บริษัท เอก-ชัย หมู่บ้านอนุภาช (๑๗๖๓)	๔	วิจิต	เมืองภูเก็ต	ภูเก็ต	๐๖๕๖๐๒๗๘๘๘
๙๑	เขเว่น อีเลฟเว่น สาขาราชภัฏภูเก็ต (๓๓๒๗)	๖	รัชฎา	เมืองภูเก็ต	ภูเก็ต	๐๙ ๑๐๐๒ ๓๓๒๗
๙๒	เขเว่น อีเลฟเว่น สาขาเกษตรวิญ ๒ (๖๘๓๔)		กะรน	เมืองภูเก็ต	ภูเก็ต	๐๙ ๑๐๐๒ ๖๘๓๔
๙๓	บริษัท วิลล่า มาร์เก็ต เจพี จำกัด	๑๐	ฉลอง	เมืองภูเก็ต	ภูเก็ต	๐๗๖๓๘๑๘๘๘๘
๙๔	บริษัท เอก-ชัย กะตะ บีช (๑๗๔๒)		กะรน	เมืองภูเก็ต	ภูเก็ต	๐๖๕๖๐๒๗๘๘๘
๙๕	เขเว่น อีเลฟเว่น สาขาศรีสุทัศน์ ๒ (๗๒๔๓)	๓	รัชฎา	เมืองภูเก็ต	ภูเก็ต	๐๙ ๑๐๐๒ ๗๒๔๓
๙๖	เขเว่น อีเลฟเว่น สาขารัชฎาสุรินทร์ (๗๓๕๗)	๓	รัชฎา	เมืองภูเก็ต	ภูเก็ต	๐๙ ๑๐๐๒ ๗๓๕๗
๙๗	เขเว่น อีเลฟเว่น สาขาประชาอุทิศ (๖๘๕๗)	๕	รัชฎา	เมืองภูเก็ต	ภูเก็ต	๐๙ ๑๐๐๒ ๖๘๕๗
๙๘	เขเว่น อีเลฟเว่น สาขาซอยพะเนียง (๓๔๓๘)		ตลาดใหญ่	เมืองภูเก็ต	ภูเก็ต	๐๙ ๑๐๐๒ ๓๔๓๘
๙๙	เขเว่น อีเลฟเว่น สาขาถนนบางกอก (๔๖๐๓)		ตลาดเหนือ	เมืองภูเก็ต	ภูเก็ต	๐๙ ๑๐๐๒ ๔๖๐๓
๑๐๐	เขเว่น อีเลฟเว่น สาขาหมู่บ้านอนุภาช (๓๗๐๙)	๔	วิจิต	เมืองภูเก็ต	ภูเก็ต	๐๙ ๑๐๐๒ ๓๗๐๙
๑๐๑	เขเว่น อีเลฟเว่น สาขาเทพกษัตรีชัยออก (๗๖๒๒)	๖	รัชฎา	เมืองภูเก็ต	ภูเก็ต	๐๙ ๑๐๐๒ ๗๖๒๒
๑๐๒	บริษัท เอก-ชัย หาดราไวย์ (๒๐๓๘)	๖	ราไวย์	เมืองภูเก็ต	ภูเก็ต	๐๖๕๖๐๒๗๘๘๘
๑๐๓	บริษัท เอก-ชัย เกาะสิเหร่ (๒๑๙๕)	๑	รัชฎา	เมืองภูเก็ต	ภูเก็ต	๐๖๕๖๐๒๗๘๘๘
๑๐๔	เขเว่น อีเลฟเว่น สาขาหมู่บ้านอนุภาช ๓ (๔๖๙๗)	๔	วิจิต	เมืองภูเก็ต	ภูเก็ต	๐๙ ๑๐๐๒ ๔๖๙๗
๑๐๕	เขเว่น อีเลฟเว่น สาขาเจ้าฟ้าการเดินโฮม เกาะแก้ว (๕๕๘๗)		เกาะแก้ว	เมืองภูเก็ต	ภูเก็ต	๐๙ ๑๐๐๒ ๕๕๘๗
๑๐๖	บริษัท เอก-ชัย ภูเก็ต ฉลอง (๕๑๒๑)	๗	ฉลอง	เมืองภูเก็ต	ภูเก็ต	๐๖๕๖๐๒๗๘๘๘
๑๐๗	บริษัท วิลล่า มาร์เก็ต เจพี จำกัด สาขา Boat Lagoon ภูเก็ต	๒	เกาะแก้ว	เมืองภูเก็ต	ภูเก็ต	๐๗๖๓๘๑๗๕๑
๑๐๘	บมจ. ซีพี ออลล์ สาขาซอยเจ้าฟ้า ๗๓ (๑๓๑๗๐)	๖	ฉลอง	เมืองภูเก็ต	ภูเก็ต	๐๙๑๐๐๑๓๑๗๐
๑๐๙	บมจ. ซีพี ออลล์ สาขาถนนหลวงพ้อมัน (๑๓๓๓๖)		กะรน	เมืองภูเก็ต	ภูเก็ต	๐๙๑๐๐๑๓๓๓๖
๑๑๐	บมจ. บิ๊กซี ซูเปอร์เซ็นเตอร์ สาขา MBC ทุ่งเจริญ ๑	๖	วิจิต	เมืองภูเก็ต	ภูเก็ต	๐๖๑๓๙๖๖๑๑๙
๑๑๑	บมจ. บิ๊กซี ซูเปอร์เซ็นเตอร์ สาขา MBC เคหะรัชฎา	๗	รัชฎา	เมืองภูเก็ต	ภูเก็ต	๐๖๑๓๙๖๖๑๑๙
๑๑๒	บริษัท เอก-ชัย ทวีสมาน (๓๐๒๖)	๕	รัชฎา	เมืองภูเก็ต	ภูเก็ต	๐๖๕๖๐๒๗๘๘๘
๑๑๓	บมจ. ซีพี ออลล์ สาขาซอยพรุใหญ่ (๑๓๔๙๘)	๖	รัชฎา	เมืองภูเก็ต	ภูเก็ต	๐๙๑-๐๐๔๙๓๔๐
๑๑๔	บมจ. ซีพี ออลล์ สาขาซอยหัวพรุ (๑๓๖๓๕)	๒	ราไวย์	เมืองภูเก็ต	ภูเก็ต	๐๙๑-๐๐๔๙๓๔๐
๑๑๕	บมจ. ซีพี ออลล์ สาขาปตท.ภูเก็ตรวมพร๒ (๑๓๗๐๗)	๑	วิจิต	เมืองภูเก็ต	ภูเก็ต	๐๙๑-๐๐๔๙๓๔๐
๑๑๖	บมจ. ซีพี ออลล์ สาขาปตท.เลียงเมือง ๒ (๑๓๘๖๗)	๕	รัชฎา	เมืองภูเก็ต	ภูเก็ต	๐๙๑๐๐๑๓๘๖๗
๑๑๗	บมจ. ซีพี ออลล์ สาขาซอยอ่าววัน (๑๓๘๙๑)	๘	วิจิต	เมืองภูเก็ต	ภูเก็ต	๐๙๑๐๐๑๓๘๙๑
๑๑๘	บริษัท เอก-ชัย ซอยตาเอียด (๓๐๖๑)	๑	ฉลอง	เมืองภูเก็ต	ภูเก็ต	๐๖๕๖๐๒๗๘๘๘
๑๑๙	บมจ. บิ๊กซี ซูเปอร์เซ็นเตอร์ MBC ซอยเจ้าฟ้า ๑๔ ภูเก็ต	๔	ฉลอง	เมืองภูเก็ต	ภูเก็ต	๐๖๑๓๙๖๖๑๑๙
๑๒๐	บริษัท เอก-ชัย กะรน (๓๐๔๙)		กะรน	เมืองภูเก็ต	ภูเก็ต	๐๖๕๖๐๒๗๘๘๘
๑๒๑	บมจ. บิ๊กซี ซูเปอร์เซ็นเตอร์ MBC บ้านรือคการเดิน ภูเก็ต	๕	รัชฎา	เมืองภูเก็ต	ภูเก็ต	๐๖๑๓๙๖๖๑๑๙
๑๒๒	บริษัท เอก-ชัย เจ้าฟ้า ซอย ๑๔ (๓๐๕๙)	๔	ฉลอง	เมืองภูเก็ต	ภูเก็ต	๐๖๕๖๐๒๗๘๘๘
๑๒๓	บมจ. บิ๊กซี ซูเปอร์เซ็นเตอร์ MBC ถนนปฎัก ภูเก็ต	๑๐	ฉลอง	เมืองภูเก็ต	ภูเก็ต	๐๖๑๓๙๖๖๑๑๙
๑๒๔	บมจ. บิ๊กซี ซูเปอร์เซ็นเตอร์ MBC ถนนเจ้าฟ้าตะวันออก ภูเก็ต	๑๐	ฉลอง	เมืองภูเก็ต	ภูเก็ต	๐๖๑๓๙๖๖๑๑๙
๑๒๕	คาราวีตัน รอดภัย	๖	วิจิต	เมืองภูเก็ต	ภูเก็ต	๐๗๖๒๔๒๐๗๐
๑๒๖	บริษัท ภูเก็ตเจริญพร้อมกันท์ จำกัด	๔	วิจิต	เมืองภูเก็ต	ภูเก็ต	๐ ๗๖๒๔ ๙๒๕๕ - ๖
๑๒๗	ขามู ขามู เพ็ท เซ็นเตอร์	๓	วิจิต	เมืองภูเก็ต	ภูเก็ต	๐๗๖๓๗๕๗๔๓
๑๒๘	สำราญ สัตยาลักษณ์	๑	วิจิต	เมืองภูเก็ต	ภูเก็ต	๐ ๗๖๒๔ ๕๕๕๙

ลำดับที่	ชื่อสถานที่จำหน่ายอาหารสัตว์	หมู่	ตำบล	อำเภอ	จังหวัด	เบอร์โทร
๑๒๙	บริษัท ทวีทัศน์ภูเก็ต จำกัด		ตลาดเหนือ	เมืองภูเก็ต	ภูเก็ต	๐ ๗๖๒๓ ๔๐๙๐ - ๑
๑๓๐	ห้างหุ้นส่วนจำกัด ภูเก็ตโกรเซอร์รี่		ตลาดใหญ่	เมืองภูเก็ต	ภูเก็ต	๐ ๗๖๓๕ ๕๒๐๗ - ๘
๑๓๑	เซเว่น อีเลฟเว่น สาขาชุมชนเกาะสีเฮอร์ (๔๘๒๒)	๑	รัชฎา	เมืองภูเก็ต	ภูเก็ต	๐๙ ๑๐๐๒ ๔๘๒๒
๑๓๒	เซเว่น อีเลฟเว่น สาขาบายพาส (๔๗๙๗)	๕	รัชฎา	เมืองภูเก็ต	ภูเก็ต	๐๙ ๑๐๐๒ ๔๗๙๗
๑๓๓	เซเว่น อีเลฟเว่น สาขาแม่หลวน ๒ (๓๕๘๘๐)		ตลาดเหนือ	เมืองภูเก็ต	ภูเก็ต	๐๙ ๑๐๐๒ ๓๕๘๘๐
๑๓๔	บริษัท เอก-ชัยฯ เจ้าฟ้า (๖๔๔๘)	๒	วิชิต	เมืองภูเก็ต	ภูเก็ต	๐๖๕๖๐๒๗๘๘๘
๑๓๕	บริษัท เอก-ชัยฯ หาดราไวย์ (๖๔๕๐)	๕	ราไวย์	เมืองภูเก็ต	ภูเก็ต	๐๖๕๖๐๒๗๘๘๘
๑๓๖	เซเว่น อีเลฟเว่น สาขาถนนเยาวราช ๒ (๖๔๙๕)		ตลาดใหญ่	เมืองภูเก็ต	ภูเก็ต	๐๙ ๑๐๐๒ ๖๔๙๕
๑๓๗	เซเว่น อีเลฟเว่น สาขาถนนหลวงพ้อ (๖๔๙๔)		ตลาดใหญ่	เมืองภูเก็ต	ภูเก็ต	๐๙ ๑๐๐๒ ๖๔๙๔
๑๓๘	เซเว่น อีเลฟเว่น สาขาซอยปรารถนา (๖๔๖๘)	๑๐	ฉลอง	เมืองภูเก็ต	ภูเก็ต	๐๙ ๑๐๐๒ ๖๔๖๘
๑๓๙	เซเว่น อีเลฟเว่น สาขาเรือคาร์เด็น (๖๔๗๒)	๕	รัชฎา	เมืองภูเก็ต	ภูเก็ต	๐๙ ๑๐๐๒ ๖๔๗๒
๑๔๐	บริษัท เอก-ชัยฯ เคหะชุมชนภูเก็ต (๑๗๑๓)	๓	รัชฎา	เมืองภูเก็ต	ภูเก็ต	๐๖๕๖๐๒๗๘๘๘
๑๔๑	อ. สัตว์แพทย์		ตลาดใหญ่	เมืองภูเก็ต	ภูเก็ต	๐๗๖๒๒๔๑๔๗
๑๔๒	ห้างหุ้นส่วนจำกัด พร้อมภัณฑ์ภูเก็ต		ตลาดเหนือ	เมืองภูเก็ต	ภูเก็ต	๐ ๗๖๒๕ ๘๒๕๒
๑๔๓	ศักดิ์เดชรักษาสัตว์		ตลาดเหนือ	เมืองภูเก็ต	ภูเก็ต	๐๘๙๕๘๖๖๑๑๖
๑๔๔	โรงพยาบาลสัตว์ช่วยสัตว์ภูเก็ต	๓	วิชิต	เมืองภูเก็ต	ภูเก็ต	๐๘๑๒๘๒๖๖๕๕
๑๔๕	ร้านข้าวหมา ข้าวแมว	๘	ฉลอง	เมืองภูเก็ต	ภูเก็ต	๐๗๖๒๘๒๔๒๒
๑๔๖	สถานพยาบาลสัตว์โกมารภักดิ์		ตลาดใหญ่	เมืองภูเก็ต	ภูเก็ต	๐๘๑๕๖๕๑๘๙
๑๔๗	โรงพยาบาลสัตว์ภูเก็ต	๑	วิชิต	เมืองภูเก็ต	ภูเก็ต	๐๗๖๒๒๒๓๖๒
๑๔๘	คลินิกเจ้าฟ้าสัตว์แพทย์	๑	วิชิต	เมืองภูเก็ต	ภูเก็ต	๐๙๕๕๒๓๓๖๖
๑๔๙	คลินิกหมอใหม่รักษาสัตว์		ตลาดใหญ่	เมืองภูเก็ต	ภูเก็ต	๐๙๖๖๒๖๙๒๙
๑๕๐	เจ แอนด์ ดี คลินิกรักษาสัตว์	๒	ฉลอง	เมืองภูเก็ต	ภูเก็ต	๐๘๙๐๕๘๐๒๘๐
๑๕๑	รุ่งเรืองพานิช		ตลาดเหนือ	เมืองภูเก็ต	ภูเก็ต	๐๗๖๒๑๑๘๐๒
๑๕๒	เหयर้านนก	๑	วิชิต	เมืองภูเก็ต	ภูเก็ต	๐๘ ๓๙๖๘ ๘๖๔๑
๑๕๓	แฟมิลีมาร์ท สาขาซอยเจ้าฟ้า ๓๑ (๒๒๗๙)	๙	ฉลอง	เมืองภูเก็ต	ภูเก็ต	๐๗๖๓๘๔๔๑๕
๑๕๔	โรงพยาบาลสัตว์แม่หลวน		ตลาดเหนือ	เมืองภูเก็ต	ภูเก็ต	๐ ๗๖๓๕ ๕๕๕๒
๑๕๕	ร้านนครศรีฯ ครงนก	๑๐	ฉลอง	เมืองภูเก็ต	ภูเก็ต	๐๘๙๖๘๘๕๑๕
๑๕๖	รัตนบุตร		ตลาดใหญ่	เมืองภูเก็ต	ภูเก็ต	๐๘ ๓๒๘๐ ๐๙๑๑
๑๕๗	แฟมิลีมาร์ท สาขาเจ้าฟ้า (บิมน้ำมัน) (๑๐๒๙)	๒	วิชิต	เมืองภูเก็ต	ภูเก็ต	๐๗๖๒๑๑๑๓๒
๑๕๘	แฟมิลีมาร์ท สาขาพนาสนธิ์ - เทพอนุสรณ์ (๒๒๘๐)	๒	วิชิต	เมืองภูเก็ต	ภูเก็ต	๐๙๘๐๑๘๒๒๘๐
๑๕๙	บริษัท บิ๊กซี ซูเปอร์เซ็นเตอร์ จำกัด (มหาชน) MBC หาดราไวย์	๖	ราไวย์	เมืองภูเก็ต	ภูเก็ต	๐๖๑๓๙๖๖๑๑๙
๑๖๐	บมจ.ซีพี ออลล์ สาขาKARON AVENUE (๑๔๕๕๕)		กะรน	เมืองภูเก็ต	ภูเก็ต	๐๙๑๐๐๔๖๕๕๖
๑๖๑	บมจ.ซีพี ออลล์ สาขาซอยน้ำใจ (๑๔๕๕๔)	๗	ราไวย์	เมืองภูเก็ต	ภูเก็ต	-
๑๖๒	บมจ.ซีพี ออลล์ สาขา ถนนเทพอนุสรณ์๒ (๑๔๔๖๐)	๒	วิชิต	เมืองภูเก็ต	ภูเก็ต	-
๑๖๓	บริษัท ภูเก็ตการค้า (เจ็ลิ่ง) ๒๐๑๘ จำกัด	๗	รัชฎา	เมืองภูเก็ต	ภูเก็ต	๐๘๑๖๐๗๙๑๕๗
๑๖๔	Tintin Petshop		ตลาดเหนือ	เมืองภูเก็ต	ภูเก็ต	๐๘๐๕๒๒๖๕๐
๑๖๕	บมจ.ซีพี ออลล์ สาขา ม.ราชภัฏภูเก็ต (๑๔๘๒๐)	๖	รัชฎา	เมืองภูเก็ต	ภูเก็ต	๐๙๑-๘๐๘๑๔๒๔
๑๖๖	อันตามันฟิชเซ็นเตอร์	๑	วิชิต	เมืองภูเก็ต	ภูเก็ต	๐๘๑๕๙๙๑๕๖๐
๑๖๗	บมจ.ซีพี ออลล์ สาขากะรนบิช (๑๔๘๔๙)		กะรน	เมืองภูเก็ต	ภูเก็ต	๐๙๑๐๐๑๔๘๔๙
๑๖๘	บริษัท ซุปเปอร์ซีป สาขาอมร์แกน	๖	ราไวย์	เมืองภูเก็ต	ภูเก็ต	๐๘๙๗๕๕๒๕๗๐
๑๖๙	บมจ. ซีพี ออลล์ สาขา ถนนท้ายนากะรน (๑๕๐๑๓)		กะรน	เมืองภูเก็ต	ภูเก็ต	๐๙๑-๘๐๘๑๔๒๔
๑๗๐	เม็ยวๆ โฮเทล ภูเก็ต	๔	วิชิต	เมืองภูเก็ต	ภูเก็ต	๐๘๔๖๙๐๒๘๗๑
๑๗๑	บมจ.ซีพี ออลล์ สาขาเคหะรัชฎา (๑๕๐๙๗)	๓	รัชฎา	เมืองภูเก็ต	ภูเก็ต	๐๙๑-๘๐๘๑๔๒๔
๑๗๒	เซเว่น อีเลฟเว่น สาขาถนนเทพ (เจ้าฟ้าโน) (๔๘๗๒)	๘	ฉลอง	เมืองภูเก็ต	ภูเก็ต	๐๙๑๐๐๒๔๘๗๒
๑๗๓	โมเดิร์นด็อก		ตลาดเหนือ	เมืองภูเก็ต	ภูเก็ต	๐๙๑๘๒๕๒๒๕๕
๑๗๔	บมจ.ซีพี ออลล์ สาขาวงเวียนม้าน้ำ (๑๕๒๒๙)		ตลาดใหญ่	เมืองภูเก็ต	ภูเก็ต	๐๙๑-๘๐๘๑๔๒๔
๑๗๕	บมจ.ซีพี ออลล์ สาขาซอยพชั่น (๑๕๒๒๘)	๒	รัชฎา	เมืองภูเก็ต	ภูเก็ต	๐๙๑-๘๐๘๑๔๒๔
๑๗๖	โรงพยาบาลสัตว์รัตนวิเศษ ภูเก็ต	๑	วิชิต	เมืองภูเก็ต	ภูเก็ต	๐๗๖๒๓๓๖๕๔-๕
๑๗๗	บริษัท :ซูเปอร์ซีป จำกัด สาขาภูเก็ต	๓	รัชฎา	เมืองภูเก็ต	ภูเก็ต	๐๘๙๗๕๕๒๕๗๐
๑๗๘	บริษัท ซุปเปอร์ซีป จำกัด สาขาอ่าวมะขาม	๗	วิชิต	เมืองภูเก็ต	ภูเก็ต	๐๘๙๗๕๕๒๕๗๐
๑๗๙	บริษัท ซุปเปอร์ซีป จำกัด สาขาเทศบาล		ตลาดใหญ่	เมืองภูเก็ต	ภูเก็ต	๐๘๙๗๕๕๒๕๗๐
๑๘๐	บริษัท ซุปเปอร์ซีป จำกัด สาขาพุนผล (MN๐๐๕)		ตลาดเหนือ	เมืองภูเก็ต	ภูเก็ต	๐๘๙๗๕๕๒๕๗๐
๑๘๑	บริษัท ซุปเปอร์ซีป จำกัด สาขาสามกอง (MN๐๑๓)		ตลาดใหญ่	เมืองภูเก็ต	ภูเก็ต	๐๘๙๗๕๕๒๕๗๐
๑๘๒	บริษัท ซุปเปอร์ซีป จำกัด สาขาถนนศรีสุทัศน์ (MN๐๒๓)		ตลาดใหญ่	เมืองภูเก็ต	ภูเก็ต	๐๘๙๗๕๕๒๕๗๐
๑๘๓	บริษัท ซุปเปอร์ซีป จำกัด สาขาตาวรุ่ง		ตลาดเหนือ	เมืองภูเก็ต	ภูเก็ต	๐๘๙๗๕๕๒๕๗๐

ลำดับที่	ชื่อสถานที่จำหน่ายอาหารสัตว์	หมู่	ตำบล	อำเภอ	จังหวัด	เบอร์โทร
๑๘๔	บริษัท ซุปเปอร์ซีป จำกัด สาขาตลาดสด (MN๐๔๓)		ตลาดเหนือ	เมืองภูเก็ต	ภูเก็ต	๐๘๙๗๔๕๒๕๗๐
๑๘๕	บริษัท ซุปเปอร์ซีป จำกัด สาขาคลังยาเภสัช		ตลาดเหนือ	เมืองภูเก็ต	ภูเก็ต	๐๘๙๗๔๕๒๕๗๐
๑๘๖	บริษัท ซุปเปอร์ซีป จำกัด สาขาสะพาน	๑	เกาะแก้ว	เมืองภูเก็ต	ภูเก็ต	๐๘๙๗๔๕๒๕๗๐
๑๘๗	บริษัท ซุปเปอร์ซีป จำกัด สาขาเกาะแก้ว	๕	รัชฎา	เมืองภูเก็ต	ภูเก็ต	๐๘๙๗๔๕๒๕๗๐
๑๘๘	บริษัท ซุปเปอร์ซีป จำกัด สาขานาคา	๔	วิชิต	เมืองภูเก็ต	ภูเก็ต	๐๘๙๗๔๕๒๕๗๐
๑๘๙	บริษัท ซุปเปอร์ซีป จำกัด สาขาเมืองทอง	๑	วิชิต	เมืองภูเก็ต	ภูเก็ต	๐๘๙๗๔๕๒๕๗๐
๑๙๐	บริษัท ซุปเปอร์ซีป จำกัด สาขาถนนขวาง	๑	วิชิต	เมืองภูเก็ต	ภูเก็ต	๐๘๙๗๔๕๒๕๗๐
๑๙๑	บริษัท ซุปเปอร์ซีป จำกัด สาขาวิลล่า ๕ (ที่ใหม่)	๒	วิชิต	เมืองภูเก็ต	ภูเก็ต	๐๘๙๗๔๕๒๕๗๐
๑๙๒	บริษัท ซุปเปอร์ซีป จำกัด สาขานนคักคิดเดช	๙	วิชิต	เมืองภูเก็ต	ภูเก็ต	๐๘๙๗๔๕๒๕๗๐
๑๙๓	บริษัท ซุปเปอร์ซีป จำกัด สาขาแหลมชั้น	๑	วิชิต	เมืองภูเก็ต	ภูเก็ต	๐๘๙๗๔๕๒๕๗๐
๑๙๔	บริษัท ซุปเปอร์ซีป จำกัด สาขาเกาะลิหะ	๑	รัชฎา	เมืองภูเก็ต	ภูเก็ต	๐๘๙๗๔๕๒๕๗๐
๑๙๕	บริษัท ซุปเปอร์ซีป จำกัด สาขาซอยพะเนียง	๕	รัชฎา	เมืองภูเก็ต	ภูเก็ต	๐๘๙๗๔๕๒๕๗๐
๑๙๖	บริษัท ซุปเปอร์ซีป จำกัด สาขาเคหะ	๗	รัชฎา	เมืองภูเก็ต	ภูเก็ต	๐๘๙๗๔๕๒๕๗๐
๑๙๗	บริษัท ซุปเปอร์ซีป จำกัด สาขาฉลอง	๗	ฉลอง	เมืองภูเก็ต	ภูเก็ต	๐๘๙๗๔๕๒๕๗๐
๑๙๘	บริษัท ซุปเปอร์ซีป จำกัด สาขาป่าหล่าย	๔	ฉลอง	เมืองภูเก็ต	ภูเก็ต	๐๘๙๗๔๕๒๕๗๐
๑๙๙	บริษัท ซุปเปอร์ซีป จำกัด สาขาห้าแยก	๑๐	ฉลอง	เมืองภูเก็ต	ภูเก็ต	๐๘๙๗๔๕๒๕๗๐
๒๐๐	บริษัท ซุปเปอร์ซีป จำกัด สาขานาบอน	๑	ฉลอง	เมืองภูเก็ต	ภูเก็ต	๐๘๙๗๔๕๒๕๗๐
๒๐๑	บริษัท ซุปเปอร์ซีป จำกัด สาขากระรน		กระรน	เมืองภูเก็ต	ภูเก็ต	๐๘๙๗๔๕๒๕๗๐
๒๐๒	บริษัท ซุปเปอร์ซีป จำกัด สาขากระตะ		กระรน	เมืองภูเก็ต	ภูเก็ต	๐๘๙๗๔๕๒๕๗๐
๒๐๓	บจก. เซ็นทรัลเฟรมีสี่มาร์ท สาขาซอยปฎัก ๒๐ (๔๖๐๘)		กระรน	เมืองภูเก็ต	ภูเก็ต	๐๒๘๓๖๕๙๙๙
๒๐๔	บริษัท ซุปเปอร์ซีป จำกัด สาขาไสยวน	๑	ราไวย์	เมืองภูเก็ต	ภูเก็ต	๐๘๙๗๔๕๒๕๗๐
๒๐๕	บริษัท ซุปเปอร์ซีป จำกัด สาขาบางคนที	๕	ราไวย์	เมืองภูเก็ต	ภูเก็ต	๐๘๙๗๔๕๒๕๗๐
๒๐๖	บริษัท ซุปเปอร์ซีป จำกัด สาขาราไวย์	๒	ราไวย์	เมืองภูเก็ต	ภูเก็ต	๐๘๙๗๔๕๒๕๗๐
๒๐๗	บริษัท ซุปเปอร์ซีป จำกัด สาขานนวิเศษ	๕	ราไวย์	เมืองภูเก็ต	ภูเก็ต	๐๘๙๗๔๕๒๕๗๐
๒๐๘	บริษัท สยามแม็คโคร จำกัด (มหาชน) สาขาภูเก็ต	๕	วิชิต	เมืองภูเก็ต	ภูเก็ต	๐๙๐๙๐๘๗๑๑๗
๒๐๙	บิกซี ซูเปอร์เซ็นเตอร์ สาขาMBCซอยตาเอียด, ภูเก็ต	๑	ฉลอง	เมืองภูเก็ต	ภูเก็ต	๐๖๑๓๙๖๖๑๑๙
๒๑๐	บิกซี ซูเปอร์เซ็นเตอร์ สาขาMBC ถนนหลวงพ้อมแซม	๖	ฉลอง	เมืองภูเก็ต	ภูเก็ต	๐๖๑๓๙๖๖๑๑๙
๒๑๑	บมจ.บิกซี ซูเปอร์เซ็นเตอร์ MBC ตลาดใหม่ มุมเมือง	๒	วิชิต	เมืองภูเก็ต	ภูเก็ต	๐๖๑๓๙๖๖๑๑๙
๒๑๒	หมอบู๊ตวแพพท์	๔	ราไวย์	เมืองภูเก็ต	ภูเก็ต	๐๘๓๐๒๕๖๐๖
๒๑๓	บจก. เซ็นทรัลเฟรมีสี่มาร์ท สาขาหมู่บ้านอิรวดี (๐๕๔๐)	๕	รัชฎา	เมืองภูเก็ต	ภูเก็ต	๐๒๘๓๖๕๙๙๙
๒๑๔	บจก. เซ็นทรัลเฟรมีสี่มาร์ท สาขานนรัชฎา (๐๕๖๐)	๒	ตลาดเหนือ	เมืองภูเก็ต	ภูเก็ต	๐๒๘๓๖๕๙๙๙
๒๑๕	บจก. เซ็นทรัลเฟรมีสี่มาร์ท สาขาโคลิเซียม (๐๕๖๒)		ตลาดใหญ่	เมืองภูเก็ต	ภูเก็ต	๐๒๘๓๖๕๙๙๙
๒๑๖	บจก. เซ็นทรัลเฟรมีสี่มาร์ท สาขาบ้านสวนเพลส (๐๖๙๔)	๕	วิชิต	เมืองภูเก็ต	ภูเก็ต	๐๒๘๓๖๕๙๙๙
๒๑๗	บจก. เซ็นทรัลเฟรมีสี่มาร์ท สาขากระตะเกษมทรัพย์ (๐๗๓๕)		กระรน	เมืองภูเก็ต	ภูเก็ต	๐๒๘๓๖๕๙๙๙
๒๑๘	บจก. เซ็นทรัลเฟรมีสี่มาร์ท สาขานนปฎัก (๐๗๔๐)	๒	กระรน	เมืองภูเก็ต	ภูเก็ต	๐๒๘๓๖๕๙๙๙
๒๑๙	บจก. เซ็นทรัลเฟรมีสี่มาร์ท สาขานนติลกูทิต (๐๗๙๓)		ตลาดใหญ่	เมืองภูเก็ต	ภูเก็ต	๐๒๘๓๖๕๙๙๙
๒๒๐	บจก. เซ็นทรัลเฟรมีสี่มาร์ท สาขานนกระตะ ๒ (๐๘๖๗)	๒	กระรน	เมืองภูเก็ต	ภูเก็ต	๐๒๘๓๖๕๙๙๙
๒๒๑	บจก. เซ็นทรัลเฟรมีสี่มาร์ท สาขานนเจ้าฟ้า (๕๑๔๔)		ตลาดเหนือ	เมืองภูเก็ต	ภูเก็ต	๐๒๘๓๖๕๙๙๙
๒๒๒	บจก. เซ็นทรัลเฟรมีสี่มาร์ท สาขานนแม่หลอน (๒๓๑๓)		ตลาดเหนือ	เมืองภูเก็ต	ภูเก็ต	๐๒๘๓๖๕๙๙๙
๒๒๓	บจก. เซ็นทรัลเฟรมีสี่มาร์ท สาขาเซ็นทารา กระตะ (๒๓๒๗)		กระรน	เมืองภูเก็ต	ภูเก็ต	๐๒๘๓๖๕๙๙๙
๒๒๔	บจก. เซ็นทรัลเฟรมีสี่มาร์ท สาขากระตะน้อย (๒๓๓๒)		กระรน	เมืองภูเก็ต	ภูเก็ต	๐๒๘๓๖๕๙๙๙
๒๒๕	บจก. เซ็นทรัลเฟรมีสี่มาร์ท สาขาซอยก้าวหน้า (๔๐๐๘)	๙	วิชิต	เมืองภูเก็ต	ภูเก็ต	๐๒๘๓๖๕๙๙๙
๒๒๖	บจก. เซ็นทรัลเฟรมีสี่มาร์ท สาขาซอยสุขสันต์ (๔๐๑๒)	๔	ราไวย์	เมืองภูเก็ต	ภูเก็ต	๐๒๘๓๖๕๙๙๙
๒๒๗	บจก. เซ็นทรัลเฟรมีสี่มาร์ท สาขาซอยนายะห์ (๔๐๖๒)	๑	ราไวย์	เมืองภูเก็ต	ภูเก็ต	๐๒๘๓๖๕๙๙๙
๒๒๘	บจก. เซ็นทรัลเฟรมีสี่มาร์ท สาขาบ้านยะนุ้ย (๔๑๘๘)	๖	ราไวย์	เมืองภูเก็ต	ภูเก็ต	๐๒๘๓๖๕๙๙๙
๒๒๙	บจก. เซ็นทรัลเฟรมีสี่มาร์ท สาขานนโคกโดนด (๔๒๑๒)		กระรน	เมืองภูเก็ต	ภูเก็ต	๐๒๘๓๖๕๙๙๙
๒๓๐	บจก. เซ็นทรัลเฟรมีสี่มาร์ท สาขาพชั่น-บางซีเหล้า (๔๒๕๔)	๒	รัชฎา	เมืองภูเก็ต	ภูเก็ต	๐๒๘๓๖๕๙๙๙
๒๓๑	บจก. เซ็นทรัลเฟรมีสี่มาร์ท สาขาสะพาน (๔๒๗๓)	๑	เกาะแก้ว	เมืองภูเก็ต	ภูเก็ต	๐๒๘๓๖๕๙๙๙
๒๓๒	บจก. เซ็นทรัลเฟรมีสี่มาร์ท สาขาซอยสาสิกกา (ราไวย์) (๔๓๐๓)	๒	ราไวย์	เมืองภูเก็ต	ภูเก็ต	๐๒๘๓๖๕๙๙๙
๒๓๓	บจก. เซ็นทรัลเฟรมีสี่มาร์ท สาขาวิลล่าแคลิฟอร์เนีย (๔๓๒๐)	๓	วิชิต	เมืองภูเก็ต	ภูเก็ต	๐๒๘๓๖๕๙๙๙
๒๓๔	บจก. เซ็นทรัลเฟรมีสี่มาร์ท สาขาซอยรัชฎารัถีก (๔๓๔๑)	๖	รัชฎา	เมืองภูเก็ต	ภูเก็ต	๐๒๘๓๖๕๙๙๙
๒๓๕	บจก. เซ็นทรัลเฟรมีสี่มาร์ท สาขาซอยเจ้าฟ้า ๓๔ (๔๓๗๙)	๘	ฉลอง	เมืองภูเก็ต	ภูเก็ต	๐๒๘๓๖๕๙๙๙
๒๓๖	บจก. เซ็นทรัลเฟรมีสี่มาร์ท สาขาหาดราไวย์ (๔๔๑๖)	๖	ราไวย์	เมืองภูเก็ต	ภูเก็ต	๐๒๘๓๖๕๙๙๙
๒๓๗	บจก. เซ็นทรัลเฟรมีสี่มาร์ท สาขาซอยปฎัก ๑๒ (๔๔๓๘)		กระรน	เมืองภูเก็ต	ภูเก็ต	๐๒๘๓๖๕๙๙๙
๒๓๘	บจก. เซ็นทรัลเฟรมีสี่มาร์ท สาขาเซ็นทรัลเฟสติวัลภูเก็ต (๔๔๔๕)	๕	วิชิต	เมืองภูเก็ต	ภูเก็ต	๐๒๘๓๖๕๙๙๙

ลำดับที่	ชื่อสถานที่จำหน่ายอาหารสัตว์	หมู่	ตำบล	อำเภอ	จังหวัด	เบอร์โทร
๒๓๙	บจก. เซ็นทรัลเฟรชมาร์ท สาขาเซ็นทรัลเฟรชวิลลูเก็ด (ปาร์คกิ้ง) (๔๔๔๖)	๕	วิจิต	เมืองภูเก็ต	ภูเก็ต	๐๒๘๓๖๕๕๙๙
๒๔๐	บจก. เซ็นทรัลเฟรชมาร์ท สาขาเทพกระษัตรี (๔๔๗๒)	๓	รัชฎา	เมืองภูเก็ต	ภูเก็ต	๐๒๘๓๖๕๕๙๙
๒๔๑	บจก. เซ็นทรัลเฟรชมาร์ท สาขาติลลิกูทิก ๒ (๔๕๒๒)		ตลาดใหญ่	เมืองภูเก็ต	ภูเก็ต	๐๒๘๓๖๕๕๙๙
๒๔๒	บจก. เซ็นทรัลเฟรชมาร์ท สาขาซอยไสยวน ๒ (๔๕๕๘)	๗	ราไวย์	เมืองภูเก็ต	ภูเก็ต	๐๒๘๓๖๕๕๙๙
๒๔๓	บจก. เซ็นทรัลเฟรชมาร์ท สาขานอนปฏิพัทธ์ (๔๕๖๑)		ตลาดเหนือ	เมืองภูเก็ต	ภูเก็ต	๐๒๘๓๖๕๕๙๙
๒๔๔	บจก. เซ็นทรัลเฟรชมาร์ท สาขาซอยเจ้าฟ้า ๑๑ (๔๑๐๒)	๑	ฉลอง	เมืองภูเก็ต	ภูเก็ต	๐๒๘๓๖๕๕๙๙
๒๔๕	คลินิกรักษาสัตว์ ค็อก แอนด์ ค็อก หมอกาญจน์	๒	วิจิต	เมืองภูเก็ต	ภูเก็ต	๐๘๑๐๕๖๓๖๙
๒๔๖	บจก. เซ็นทรัลเฟรชมาร์ท สาขาซอยตาเอียด ๒ (๔๖๘๓)	๕	ฉลอง	เมืองภูเก็ต	ภูเก็ต	๐๒๘๓๖๕๕๙๙
๒๔๗	บจก. เซ็นทรัลเฟรชมาร์ท สาขาซอยสามัคคี ๒ ไสยวน (๔๗๐๙)	๗	ราไวย์	เมืองภูเก็ต	ภูเก็ต	๐๒๘๓๖๕๕๙๙
๒๔๘	บจก. เซ็นทรัล ฟู้ด รีเทล สาขาเดลี โลมิลท์ ภูเก็ต		ตลาดใหญ่	เมืองภูเก็ต	ภูเก็ต	๐๒๖๓๐๓๑๐๐ ต่อ ๖๙
๒๔๙	บริษัท เซ็นทรัล ฟู้ด รีเทล จำกัด สาขาเดลี เยวราช		ตลาดใหญ่	เมืองภูเก็ต	ภูเก็ต	๐๒๖๓๐๓๑๐๐ ต่อ ๖๙
๒๕๐	บริษัท เซ็นทรัล ฟู้ด รีเทล จำกัด สาขาภูเก็ตฟลอเรสตา	๔	วิจิต	เมืองภูเก็ต	ภูเก็ต	๐๒๖๓๐๓๑๐๐ ต่อ ๖๙
๒๕๑	บจก. เซ็นทรัล ฟู้ด รีเทล สาขาเดลี คท.งานทวิภูเก็ต	๒	ตลาดใหญ่	เมืองภูเก็ต	ภูเก็ต	๐๒๖๓๐๓๑๐๐ ต่อ ๖๙
๒๕๒	บจก. เซ็นทรัล ฟู้ด รีเทล สาขาเดลี พุนผล ภูเก็ต		ตลาดเหนือ	เมืองภูเก็ต	ภูเก็ต	๐๒๖๓๐๓๑๐๐ ต่อ ๖๙
๒๕๓	บจก. เซ็นทรัล ฟู้ด รีเทล สาขาเดลี คาลเท็กซ์ เจ้าฟ้าภูเก็ต	๑	ฉลอง	เมืองภูเก็ต	ภูเก็ต	๐๒๖๓๐๓๑๐๐ ต่อ ๖๙
๒๕๔	เซเว่น อีเลฟเว่น คลองมุดง (๑๐๖๒๔)	๖	วิจิต	เมืองภูเก็ต	ภูเก็ต	๐๗๖๒๑๗๐๑๙
๒๕๕	เซเว่น อีเลฟเว่น ถนนประจักษ์ ๒ (๕๔๐๘)		รัชฎา	เมืองภูเก็ต	ภูเก็ต	๐๙๑๐๒๒๕๔๐๘
๒๕๖	บจก. เซ็นทรัล ฟู้ด รีเทล สาขาภูเก็ต		ตลาดใหญ่	เมืองภูเก็ต	ภูเก็ต	๐๒๖๓๐๓๑๐๐ ต่อ ๖๙
๒๕๗	บริษัท เซ็นทรัล ฟู้ด รีเทล จำกัด สาขาภูเก็ต เฟสดีวิล	๕	วิจิต	เมืองภูเก็ต	ภูเก็ต	๐๒๖๓๐๓๑๐๐ ต่อ ๖๙
๒๕๘	บจก. เซ็นทรัลเฟรชมาร์ท สาขาซอยตาเอียด (๔๖๘๐)	๓	ฉลอง	เมืองภูเก็ต	ภูเก็ต	๐๒๘๓๖๕๕๙๙
๒๕๙	บจก. เซ็นทรัลเฟรชมาร์ท สาขาเดอะบิช เซ็นเตอร์ (๔๙๘๗)		กะรน	เมืองภูเก็ต	ภูเก็ต	๐๒๘๓๖๕๕๙๙
๒๖๐	บจก. เซ็นทรัลเฟรชมาร์ท สาขาอ่าววน - เขาขาด (๔๙๘๘)	๘	วิจิต	เมืองภูเก็ต	ภูเก็ต	๐๒๘๓๖๕๕๙๙
๒๖๑	บจก. เซ็นทรัลเฟรชมาร์ท สาขากระรนพลาซ่า (๕๐๐๓)		กะรน	เมืองภูเก็ต	ภูเก็ต	๐๒๘๓๖๕๕๙๙
๒๖๒	บจก. เซ็นทรัลเฟรชมาร์ท สาขาซอยริ้วแผด ราไวย์ (๕๐๓๒)	๖	ราไวย์	เมืองภูเก็ต	ภูเก็ต	๐๒๘๓๖๕๕๙๙
๒๖๓	บจก. เซ็นทรัลเฟรชมาร์ท สาขาเทศบาลตึกใหม่ (๕๐๔๗)	๒	วิจิต	เมืองภูเก็ต	ภูเก็ต	๐๒๘๓๖๕๕๙๙
๒๖๔	บจก. เซ็นทรัลเฟรชมาร์ท สาขาโคกมะขาม (๔๘๓๑)	๑	ราไวย์	เมืองภูเก็ต	ภูเก็ต	๐๒๘๓๖๕๕๙๙
๒๖๕	บจก. เซ็นทรัลเฟรชมาร์ท สาขากะตะน้อย (๔๘๔๐)		กะรน	เมืองภูเก็ต	ภูเก็ต	๐๒๘๓๖๕๕๙๙
๒๖๖	บจก. เซ็นทรัลเฟรชมาร์ท สาขาแหลมพันวา ๑ (๔๘๙๑)	๘	วิจิต	เมืองภูเก็ต	ภูเก็ต	๐๒๘๓๖๕๕๙๙
๒๖๗	บจก. เซ็นทรัลเฟรชมาร์ท สาขาพนาสนธิ์ - แหลมหิน (๔๙๐๘)	๗	เกาะแก้ว	เมืองภูเก็ต	ภูเก็ต	๐๒๘๓๖๕๕๙๙
๒๖๘	บจก. เซ็นทรัลเฟรชมาร์ท สาขาท่าเรืออ่าวฉลอง (๔๙๒๔)	๕	ราไวย์	เมืองภูเก็ต	ภูเก็ต	๐๒๘๓๖๕๕๙๙
๒๖๙	บริษัท ซี เอฟ เอ เพ็ทซ็อบ จำกัด	๙	ฉลอง	เมืองภูเก็ต	ภูเก็ต	๐๗๖๓๘๕๓๖๕
๒๗๐	บริษัท โรงพยาบาลสัตว์ทองหล่อ ฉลอง ภูเก็ต จำกัด	๗	ฉลอง	เมืองภูเก็ต	ภูเก็ต	๐๘๔๒๔๖๖๗๓๒
๒๗๑	มินิบิ๊กซี ไสยวน, ภูเก็ต	๗	ราไวย์	เมืองภูเก็ต	ภูเก็ต	๐๖๑๓๙๖๖๑๑๙
๒๗๒	บมจ.ซีพี ออลล์ สาขาชุมชนอ่าวน้ำบ่อ (๑๕๕๒๖)	๗	วิจิต	เมืองภูเก็ต	ภูเก็ต	๐๙๑๘๐๘๑๔๒๔
๒๗๓	บมจ.ซีพี ออลล์ สาขา PTTOR กะรนภูเก็ต (๑๕๖๒๒)		กะรน	เมืองภูเก็ต	ภูเก็ต	๐๙๑๘๐๘๑๔๒๔
๒๗๔	บมจ.ซีพี ออลล์ สาขา PTTOR ถนนเฉลิมพระเกียรติ(ภูเก็ต) (๑๕๖๔๗)	๕	รัชฎา	เมืองภูเก็ต	ภูเก็ต	๐๙๑๘๐๘๑๔๒๔
๒๗๕	บมจ.ซีพี ออลล์ สาขาบางกะรน(๑๕๓๔๘)	๐	กะรน	เมืองภูเก็ต	ภูเก็ต	๐๙๑๐๐๑๕๓๔๘
๒๗๖	เซเว่นอีเลฟเว่นสาขา The Rich (เกาะแก้ว) (๑๕๗๑๔)	๔	เกาะแก้ว	เมืองภูเก็ต	ภูเก็ต	๐๙๑๘๐๘๑๔๒๔
๒๗๗	บริษัท ซูเปอร์ซีป จำกัด สาขา วัดเทพ	๒	วิจิต	เมืองภูเก็ต	ภูเก็ต	๐๘๙๗๕๕๒๕๗๐
๒๗๘	บริษัท ซูเปอร์ซีป จำกัด สาขาโคกมะขาม	๒	ราไวย์	เมืองภูเก็ต	ภูเก็ต	๐๘๙๗๕๕๒๕๗๐
๒๗๙	มินิบิ๊กซี หมู่บ้านศรีสุขชาติ , ภูเก็ต	๕	รัชฎา	เมืองภูเก็ต	ภูเก็ต	๐๖๑๓๙๖๖๑๑๙
๒๘๐	บ้านน้องหมา แมว ภูเก็ต		รัชฎา	เมืองภูเก็ต	ภูเก็ต	๐๘๒๖๔๕๒๒๙๙
๒๘๑	บมจ. ซีพี ออลล์ สาขาชุมชนบางคณที (๑๕๘๑๖)	๕	ราไวย์	เมืองภูเก็ต	ภูเก็ต	๐๙๑๘๐๘๑๔๒๔
๒๘๒	บจก. เซ็นทรัลเฟรชมาร์ท สาขาเซ็นทรัลฟลอเรสตา (๕๑๐๑)	๔	วิจิต	เมืองภูเก็ต	ภูเก็ต	๐๘๑๘๔๖๐๗๗๔
๒๘๓	บจก. เซ็นทรัลเฟรชมาร์ท สาขาโรงพยาบาลกรุงเทพ-ภูเก็ต(๒๒๖๖)		ตลาดใหญ่	เมืองภูเก็ต	ภูเก็ต	๐๘๑๘๔๖๐๗๗๔
๒๘๔	บจก. เซ็นทรัลเฟรชมาร์ท สาขานากก (๒๒๓๙)	๕	ฉลอง	เมืองภูเก็ต	ภูเก็ต	๐๘๑๘๔๖๐๗๗๔
๒๘๕	มินิบิ๊กซีซอยเจริญลาภ, ภูเก็ต	๑	วิจิต	เมืองภูเก็ต	ภูเก็ต	๐๖๑๓๙๖๖๑๑๙
๒๘๖	มินิบิ๊กซี โคกโดนด , ภูเก็ต		กะรน	เมืองภูเก็ต	ภูเก็ต	๐๖๑๓๙๖๖๑๑๙
๒๘๗	เซเว่น อีเลฟเว่น สาขาซอยเจริญลาภ (๑๕๑๔๙)		วิจิต	เมืองภูเก็ต	ภูเก็ต	๐๙๑๐๐๑๕๑๔๙
๒๘๘	แอปป์เบิร์ตซ็อบ		ตลาดเหนือ	เมืองภูเก็ต	ภูเก็ต	๐๙๓๕๗๖๐๔๖๙
๒๘๙	บริษัท ซีพี ออลล์ จำกัด (มหาชน) สาขาถนนนคร		ตลาดใหญ่	เมืองภูเก็ต	ภูเก็ต	๐๙๑๘๐๘๑๔๒๔
๒๙๐	บริษัท โอริกันซ์เพ็ท จำกัด		ตลาดเหนือ	เมืองภูเก็ต	ภูเก็ต	๐๙๒๔๔๔๐๔๒๔
๒๙๑	กุลเพ็ทซ็อบ (Phulay Petshop)		ตลาดใหญ่	เมืองภูเก็ต	ภูเก็ต	๐๙๕๒๖๙๖๖๕๕
๒๙๒	มินิบิ๊กซี ถนนอำเภอ , ภูเก็ต		ตลาดใหญ่	เมืองภูเก็ต	ภูเก็ต	๐๖๑๓๙๖๖๑๑๙

ลำดับที่	ชื่อสถานที่จำหน่ายอาหารสัตว์	หมู่	ตำบล	อำเภอ	จังหวัด	เบอร์โทร
๒๙๓	บัดเจ็ท สโตร์	๑๐	ฉลอง	เมืองภูเก็ต	ภูเก็ต	๐๙๓๗๔๑๙๙๓๓
๒๙๔	นาคาสัตวแพทย์	๔	วิชิต	เมืองภูเก็ต	ภูเก็ต	๐๘๒๖๖๕๕๕๖๑
๒๙๕	เซเวนอีเลฟเวน สาขาวิชิตพงษ์หยก	๔	รัชฎา	เมืองภูเก็ต	ภูเก็ต	๐๙๑-๐๐๑๕๑๘๑
๒๙๖	ร้านขวัญข้าว ค้าข้าว	๗	ราไวย์	เมืองภูเก็ต	ภูเก็ต	๐๖๓๘๓๔๙๗๕๖
๒๙๗	MN ฟาร์มไก่ดำ	๕	ฉลอง	เมืองภูเก็ต	ภูเก็ต	๐๘๑๖๙๓๕๑๘๐
๒๙๘	JT pet shop		ตลาดใหญ่	เมืองภูเก็ต	ภูเก็ต	๐๙๕๔๑๓๕๒๕๒
๒๙๙	บริษัท มิสเตอร์.ดี.โอ.วาย. (กรุงเทพ) จำกัด	๕	วิชิต	เมืองภูเก็ต	ภูเก็ต	๐๒๑๓๖๗๔๐๑-๓
๓๐๐	นกฟอว์เบิร์ดภูเก็ต	๑	วิชิต	เมืองภูเก็ต	ภูเก็ต	๐๘๒๑๕๙๗๘๙๖
๓๐๑	เพ็ทสเตชัน		ตลาดเหนือ	เมืองภูเก็ต	ภูเก็ต	๐๘๘๒๖๑๙๔๑๔
๓๐๒	ภูเก็ตเบิร์ดซ้อป		วิชิต	เมืองภูเก็ต	ภูเก็ต	๐๘๙๕๐๑๑๑๒
๓๐๓	Pets Loves Phuket		ตลาดใหญ่	เมืองภูเก็ต	ภูเก็ต	๐๘๑๕๙๘๒๐๗๓
๓๐๔	บริษัท เอก-ชัยฯ ตลาดนาถก(๓๔๕๖)	๕	ฉลอง	เมืองภูเก็ต	ภูเก็ต	๐๒๗๙๗๙๐๐๐
๓๐๕	Pet Lovely๒๕๖	๓	รัชฎา	เมืองภูเก็ต	ภูเก็ต	๐๘๔๐๖๐๓๒๙๕
๓๐๖	มารวย อาหารหมา - แมว นาบอน ภูเก็ต	๑	ฉลอง	เมืองภูเก็ต	ภูเก็ต	๐๙๙๒๔๙๒๘๕๖
๓๐๗	ร้านขวัญข้าว	๗	ราไวย์	เมืองภูเก็ต	ภูเก็ต	๐๖๓-๘๓๔๙๗๕๖
๓๐๘	Pets Heaven	๔	เกาะแก้ว	เมืองภูเก็ต	ภูเก็ต	๐๖๕๔๖๒๒๖๓๙
๓๐๙	ร้านภูเก็ตการเกษตร	๔	เกาะแก้ว	เมืองภูเก็ต	ภูเก็ต	๐๘๑๘๘๑๒๑๖
๓๑๐	มารวย สาขาในเมือง		ตลาดใหญ่	เมืองภูเก็ต	ภูเก็ต	๐๙๙๓๖๑๖๓๙๔
๓๑๑	Pet Inn		ตลาดเหนือ	เมืองภูเก็ต	ภูเก็ต	๐๘๓๕๒๔๕๕๕๙
๓๑๒	บริษัท โรงพยาบาลสัตว์รัชฎา จำกัด	๒	รัชฎา	เมืองภูเก็ต	ภูเก็ต	๐๘๕๘๘๐๙๙๙๕

ที่มา : สำนักงานปศุสัตว์จังหวัดภูเก็ต ข้อมูล ณ กุมภาพันธ์ ๒๕๖๕

๔. ข้อมูลมาตรฐานสินค้าเกษตร สินค้าบ่งชี้ทางภูมิศาสตร์ แปลงใหญ่ และ OTOP

๔.๑ มาตรฐานสินค้า GAP ด้านพืช

ตารางที่ ๔๕ ข้อมูลมาตรฐานสินค้า GAP ด้านพืช อำเภอเมืองภูเก็ต

ลำดับที่	ชื่อ - นามสกุล	ชนิดพืช	พื้นที่ปลูก (ไร่)	ปริมาณการผลิต (ตัน)
๑	นายสุทธิเกียรติ ชาติโย	ไฮโดรโปนิกส์	๑	๓.๖
๒	นายสายัญ ยศหนัก	เบบี้แครอท	๐.๐๑	๖
๓	นายสายัญ ยศหนัก	พริก	๐.๐๑	๑๙.๒
๔	นางสาวฉัตรมณี รัตนแก้ว	ผักเหลียง	๑	๐.๕
๕	นายเกษม หวังจิตร	ผักกูด	๐.๒๕	๐.๖
๖	นายสุริยา สาริกา	ผักเหลียง	๑	๐.๗
๗	นายสกล จิตรสมบูรณ์	เมล่อน	๐.๑๕	๑.๒
๘	นายสัญญา หิรัญวดี	ผักเหลียง	๑๔	๓.๖๕
๙	นายสัญญา หิรัญวดี	ผักกูด	๐.๒๕	๑.๙
๑๐	นายสัญญา หิรัญวดี	เห็ดนางฟ้า	๑	๑.๘
๑๑	นายทวิชา คุปต์ทรงคุณ	ชะอม	๐.๒๕	๐.๑
๑๒	นายยิ่งยศ โคจัน	ต้นอ่อนพืช (ต้นอ่อนผักบุ้ง)	๐.๐๒	๐.๘
๑๓	นายวิเชียร คุรุ	ผักเหลียง	๕	๐.๓
๑๔	นายทวิชา คุปต์ทรงคุณ	พริก	๐.๐๖	๐.๐๓
๑๕	นางฮวดเอี้ยว ชำนาญถิ่น	มะพร้าว	๐.๕	๒.๘
๑๖	นายยิ่งยศ โคจัน	ต้นอ่อนพืช (ต้นอ่อนทานตะวัน)	๐.๐๒	๐.๘
๑๗	นายนพดล เจือจันทร์	ผักเหลียง	๐.๑๓	๑.๕
๑๘	นายนพดล เจือจันทร์	กล้วยน้ำว้า	๑	๑.๕

ลำดับที่	ชื่อ - นามสกุล	ชนิดพืช	พื้นที่ปลูก (ไร่)	ปริมาณการผลิต (ตัน)
๑๙	นางสร่างรัตน์ ไพศาลกิจสงวน	เห็ดถั่งเช่าสีทอง	๐.๐๑	๐.๐๑
๒๐	นางสาวอุมาพร ปลิวสูงเนิน	เห็ด	๐.๒๕	๔.๔
๒๑	นายสายัญ ยศหนัก	ไฮโดรโปรอนิกส์ (กรีนโอ๊ค)	๐.๐๑	๑๖
๒๒	นายอนุชา ชัยยานุกร	เห็ดขอนขาว,เห็ดนางฟ้าภูฐาน, เห็ดมิลค์กี้	๑	๑.๘๓
๒๓	นายพงศ์ไชย ปันรานวงศ์	ผักบุงจีน	๐.๐๒	๑๘
๒๔	นายพงศ์ไชย ปันรานวงศ์	พริก	๐.๐๖	๐.๔
๒๕	นายพงศ์ไชย ปันรานวงศ์	ชะอม	๐.๒๕	๐.๓๙
๒๖	นายพงศ์ไชย ปันรานวงศ์	มะเขือ	๐.๐๖	๐.๔
๒๗	นายพงศ์ไชย ปันรานวงศ์	กะเพรา	๐.๐๖	๐.๔
๒๘	นายพงศ์ไชย ปันรานวงศ์	กระเจี๊ยบเขียว	๐.๐๖	๓
๒๙	นายพงศ์ไชย ปันรานวงศ์	มะเขือเทศราชินี	๐.๐๖	๓
๓๐	นายพงศ์ไชย ปันรานวงศ์	จิงจูฉ่าย	๐.๐๐๖	๒๔
๓๑	นายพงศ์ไชย ปันรานวงศ์	กวางตุ้ง	๑	๐.๑๕
๓๒	นายพงศ์ไชย ปันรานวงศ์	กระเจี๊ยบแดง	๐.๐๖	๓
๓๓	นายพงศ์ไชย ปันรานวงศ์	มะรุม	๐.๐๒	๔.๘
๓๔	นายพงศ์ไชย ปันรานวงศ์	มะเขือพวง	๐.๐๑	๑๔.๔
๓๕	นายพงศ์ไชย ปันรานวงศ์	แค,ดอกแค	๐.๐๑	๑๔.๔
๓๖	นายพงศ์ไชย ปันรานวงศ์	ส้มจี๊ด	๑	๔.๘
๓๗	นายพงศ์ไชย ปันรานวงศ์	ผักโขม	๐.๐๑	๑.๕
๓๘	นายสายัญ ยศหนัก	ไฮโดรโปรอนิกส์ (กรีนคอส)	๐.๐๑	๑๖
๓๙	นายสายัญ ยศหนัก	ไฮโดรโปรอนิกส์ (ผักกาดหอม)	๐.๐๒	๖
๔๐	นายวินัย ชัยราบ	สะตอ	๑.๕๗	๑.๒๗
๔๑	นายสนั่น จิตชำนาญ	มะนาว	๐.๐๙	๑๓.๓๓
๔๒	นายสนั่น จิตชำนาญ	ผักเหลียง	๐.๙๔	๑.๙๔
๔๓	นายวินัย ชัยราบ	ผักเหลียง	๒.๘๑	๐.๐๙
๔๔	นายวินัย ชัยราบ	ลองกอง	๑	๑
๔๕	นางสาวสุนิษา ยมดี	ต้นอ่อนทึบ (กวางตุ้ง)	๐.๒	๑.๘
๔๖	นางสาวสุนิษา ยมดี	ผักบุงจีน	๐.๐๑	๙๐
๔๗	นางสาวสุนิษา ยมดี	กะเพรา	๐.๐๓	๓๐
๔๘	นางสาวสุนิษา ยมดี	โหระพา	๐.๐๓	๒๔
๔๙	นางสุพัตรา เบ็นราโสย	เสาวรส	๐.๖๘	๑.๐๗
๕๐	นางสุพัตรา เบ็นราโสย	กล้วยน้ำว้า	๐.๓๘	๐.๒๖
๕๑	นางสุพัตรา เบ็นราโสย	มะนาว	๐.๓๘	๐.๓๒
๕๒	นางสุพัตรา เบ็นราโสย	มัลเบอร์รี่	๐.๓๘	๐.๐๓
๕๓	นางศิริรัตน์ สองเมือง	กวางตุ้ง	๐.๐๒	๑๒.๕
๕๔	นางศิริรัตน์ สองเมือง	ผักบุง	๐.๐๒	๑๒.๕
๕๕	นางศิริรัตน์ สองเมือง	ผักกาดขาว	๐.๐๒	๑๒.๕

ลำดับที่	ชื่อ - นามสกุล	ชนิดพืช	พื้นที่ปลูก (ไร่)	ปริมาณการผลิต (ตัน)
๕๖	นางศิริรัตน์ สองเมือง	ผักสลัด	๐.๐๒	๑๒.๕
๕๗	นายกฤษฎา ใจเขียว	มะเขือ	๐.๐๓	๘
๕๘	นายกฤษฎา ใจเขียว	พริก	๐.๐๓	๘
๕๙	นายกฤษฎา ใจเขียว	มะพร้าวน้ำหอม	๑.๒๓	๐.๔๙
๖๐	นายกฤษฎา ใจเขียว	มันเบอรรี่	๐.๑๓	๐.๔๖
๖๑	นายกฤษฎา ใจเขียว	สะตอ	๓.๗๕	๐.๙๖
๖๒	นายกฤษฎา ใจเขียว	เมล่อน	๑.๑๓	๐.๘๘
๖๓	นายกฤษฎา ใจเขียว	บวบ	๐.๐๒	๔๘
๖๔	นายกฤษฎา ใจเขียว	ผักกาดขาว	๐.๑๖	๒.๕
๖๕	นายกฤษฎา ใจเขียว	กวางตุ้ง	๐.๑๖	๒.๕
๖๖	นายกฤษฎา ใจเขียว	ทุเรียนหมอนทอง	๓.๑๓	๐.๑๖
๖๗	นายกฤษฎา ใจเขียว	ถั่วฝักยาว	๐.๐๓	๘
๖๘	นายกฤษฎา ใจเขียว	ถั่วพู	๐.๐๓	๘
๖๙	นายกฤษฎา ใจเขียว	กระเจี๊ยบเขียว	๐.๐๓	๘
๗๐	นายกฤษฎา ใจเขียว	เสาวรส	๐.๐๒	๔๘
๗๑	นายภูวนาท คงเฌื่อน	มะเขือเทศ	๐.๐๓	๓.๒
๗๒	นายจิรพล แซ่ซี้	ผักเหียง	๐.๓๑	๐.๓๑
๗๓	นางพรศิริ อินทร์หอม	สะตอ	๐.๔๕	๒.๒๒
๗๔	นางพรศิริ อินทร์หอม	ผักเหียง	๑.๒๕	๐.๐๘
๗๕	นายสมพร แซ่หลิม	ผักเหียง	๑.๕	๐.๙๖
๗๖	นายปรีชา นาคคำ	ผักเหียง	๐.๙๔	๑.๙๔
๗๗	นายสมศักดิ์ อินทปัญญา	ผักเหียง	๐.๗๘	๐.๑๒
๗๘	นายธนากร โสฬส	กล้วยน้ำว้า	๐.๒๕	๔.๘
๗๙	นายธนากร โสฬส	กล้วยน้ำว้า	๐.๓	๔.๘
๘๐	นางสาวมลทกกาล แสนนุจา	ตะไคร้	๐.๒๕	๐.๘
๘๑	นางสาวมลทกกาล แสนนุจา	ใบแมงลัก	๐.๐๓	๖
๘๒	นางสาวมลทกกาล แสนนุจา	ผักบุ้ง	๐.๐๓	๔
๘๓	นางสาวมลทกกาล แสนนุจา	โหระพา	๐.๐๓	๖
๘๔	นางสาวมลทกกาล แสนนุจา	กะเพรา	๐.๐๓	๖
๘๕	นายกฤษฎา โสฬส	กล้วย	๐.๒๓	๑.๐๔
๘๖	นายกฤษฎา โสฬส	กล้วย	๐.๓๘	๓.๑๖

ลำดับที่	ชื่อ - นามสกุล	ชนิดพืช	พื้นที่ปลูก (ไร่)	ปริมาณการผลิต (ตัน)
๘๗	นายภูวนาท คงเพื่อน	มะเขือ	๐.๐๓	๑๖
๘๘	นายภูวนาท คงเพื่อน	ถั่วฝักยาว	๐.๐๘	๖
๘๙	นายภูวนาท คงเพื่อน	กะเพรา	๐.๐๓	๐.๘
๙๐	นายภูวนาท คงเพื่อน	พริกชี้ฟ้า	๐.๐๓	๓.๒
๙๑	นายนิยม ทศนีย์ทิพากร	มะละกอ	๐.๐๖	๒
๙๒	นายนิยม ทศนีย์ทิพากร	ผักปลัง	๐.๐๘	๓
๙๓	นายนิยม ทศนีย์ทิพากร	พริก	๐.๑๙	๑.๒๖
๙๔	นายนิยม ทศนีย์ทิพากร	ลิ้นห่าน	๐.๑๗	๔.๒๙
๙๕	นายนิยม ทศนีย์ทิพากร	แค	๐.๓๘	๑.๒๖
๙๖	นายนิยม ทศนีย์ทิพากร	ดอกขมจันทร์	๐.๐๒	๓.๖
๙๗	นายนิยม ทศนีย์ทิพากร	มะม่วงทิมพานต์	๐.๖๓	๐.๐๘
๙๘	นายนิยม ทศนีย์ทิพากร	ถั่วพู	๐.๒๓	๐.๒๑
๙๙	นายนิยม ทศนีย์ทิพากร	ขจร	๐.๑๖	๐.๔๕
๑๐๐	นายนิยม ทศนีย์ทิพากร	มะเขือ	๐.๐๓	๔
๑๐๑	นายนิยม ทศนีย์ทิพากร	ข้าวโพดหวาน	๐.๗๘	๓.๒
๑๐๒	นายนิยม ทศนีย์ทิพากร	กระเจียว	๐.๐๘	๕
๑๐๓	นายสายัญญ ยศหนัก	ไฮโดรโปนิกส์ (เรดโอ๊ค)	๐.๐๑	๑๖
๑๐๔	นางอัยยาภรณ์ วิชาชนะโน	ต้นอ่อนพีช (ต้นอ่อนทานตะวัน)	๐.๒๕	๗.๓
๑๐๕	นายกฤติเดช สระบัว	ต้นอ่อนพีช (ต้นอ่อนทานตะวัน)	๐.๐๑	๑๙.๒
๑๐๖	นายกฤติเดช สระบัว	ต้นอ่อนพีช (ต้นอ่อนผักบุ้ง)	๐.๐๑	๑๙.๒
๑๐๗	นายกฤติเดช สระบัว	โด้วเหมียว	๐.๐๑	๙.๖
๑๐๘	นายกฤติเดช สระบัว	เห็ดโคนน้อย	๐.๐๒	๘๖.๔
๑๐๙	นายกฤติเดช สระบัว	เห็ดนางฟ้าภูฐาน	๐.๐๒	๑๒
๑๑๐	นายกฤติเดช สระบัว	เห็ดครง	๐.๐๒	๗๒
๑๑๑	นายกฤติเดช สระบัว	เห็ดนางรมฮังการี	๐.๐๒	๒.๔
๑๑๒	นางสาวอาทิตย์ยา อัครสินธวัจกุล	กล้วย	๐.๙๒	๑.๔๔
๑๑๓	นางสาวอาทิตย์ยา อัครสินธวัจกุล	สับปะรด	๒.๕	๖
๑๑๔	นางสาวอาทิตย์ยา อัครสินธวัจกุล	มะพร้าว	๓	๑.๔๔
๑๑๕	นางสาวชุตติกาญจน์ คำโปร่ง	ต้นอ่อนพีช (ต้นอ่อนผักบุ้ง)	๐.๐๑	๓.๖
๑๑๖	นางสาวชุตติกาญจน์ คำโปร่ง	ต้นอ่อนพีช (ต้นอ่อนทานตะวัน)	๐.๐๑	๗.๒
๑๑๗	นางสาวชุตติกาญจน์ คำโปร่ง	ไควเราะ	๐.๐๑	๓.๖

ลำดับที่	ชื่อ - นามสกุล	ชนิดพืช	พื้นที่ปลูก (ไร่)	ปริมาณการผลิต (ตัน)
รวม			๖๔.๖๙	๙๑๐.๐๘

ตารางที่ ๔๖ ข้อมูลมาตรฐานสินค้า GAP ด้านพืช อำเภอดงหลวง

ลำดับที่	ชื่อ - นามสกุล	ชนิดพืช	พื้นที่ปลูก (ไร่)	ปริมาณการผลิต (ตัน)
๑	นายจรรยา ขาวดี	มะนาว	๒	๐.๑๒
๒	นางพรรณณี ขุนทองจันทร์	เห็ดขอนขาว	๐.๒๕	๑๗.๒๘
๓	นางเมตตา จงอริกิจไพบูลย์	มะพร้าว	๐.๕	๐.๓
๔	นายมานิต สายทอง	มะพร้าว	๒	๐.๒๒
๕	นางสาวปราณี เครือชาย	ไฮโดรโปนิกส์	๐.๗๕	๑.๙๒
๖	นางจันทอน จำเริญ	ถั่วพู	๐.๒	๙.๑๓
๗	นางเปรมฤดี ณ นคร	มังคุด	๑	๑.๕
๘	นางสาวสมพงษ์ อินสูงเนิน	เห็ดขอนขาว	๐.๕	๖.๖
๙	นาย เจริญ สลับศรี	ข่า	๐.๕	๑.๓๔
๑๐	นางสาวอรชร อินชาทร	ผักกูด	๐.๒๕	๐.๑๔
๑๑	นางจันทอน จำเริญ	ผักปลัง	๐.๒	๙.๑๓
๑๒	นางจันทอน จำเริญ	ผักกาดเขียว	๐.๐๓	๐.๑๒
๑๓	นายธีระยุทธ สาเก	ลองกอง	๑	๙
๑๔	นายเสรี อุดมลาภ	มะพร้าว	๓.๑๓	๑.๕๓
๑๕	นางอรอรบ ทองเรือง	ชะอม	๐.๐๒	๐.๒
๑๖	นางสาวอรชร อินชาทร	ทุเรียน	๓.๖๓	๐.๖
๑๗	นายสุวัฒน์ สมนาม	มะพร้าว	๖.๕๖	๐.๑๘
๑๘	--ไร่ ณ รักษ์ --	ผักเหลียง	๑	๐.๐๕
๑๙	--ไร่ ณ รักษ์ --	ผักหวาน	๐.๒๕	๐.๒๒
๒๐	--ไร่ ณ รักษ์ --	มัลเบอร์รี่	๐.๒๕	๐.๑
๒๑	นายกฤติเดช สระบัว	เห็ดหูหนู	๐.๑	๓.๓
๒๒	นายสิทธิโชค แสงวิจิตร	มะพร้าว	๐.๕๓	๔.๕
๒๓	นายกฤติเดช สระบัว	เห็ดโคนน้อย	๐.๔	๐.๖
๒๔	นายกุหยง กุมุดา	มะละกอ	๔	๒๘.๘
๒๕	นายกฤติเดช สระบัว	เห็ดฟาง	๐.๔	๓
๒๖	นายสุวัฒน์ มานะจิตต์	ไฮโดรโปนิกส์	๐.๕	๒.๔
๒๗	นายทรงยศ ต้นตระกูล	เมล่อน	๐.๐๓	๐.๔
๒๘	นายวัฒน์ศักดิ์ ลือชัย	ชะอม	๐.๕	๐.๒

ลำดับที่	ชื่อ - นามสกุล	ชนิดพืช	พื้นที่ปลูก (ไร่)	ปริมาณการผลิต (ตัน)
๒๙	นาย เจริญ สลับศรี	ชะอม	๑	๐.๐๔
๓๐	นาย เจริญ สลับศรี	ผักเหลียง	๐.๕	๐.๙๖
๓๑	นายสุพล พิมล	ชะอม	๐.๓๑	๐.๔๘
๓๒	นายคุณุตน์ ศีโรทศ	เห็ดนางฟ้า	๐.๒๕	๓.๖๕
๓๓	นายธีรกิจ ลิมถั่น	ไฮโดรโปนิกส์	๔	๑.๘
๓๔	นางจันทจอน จำเริญ	กวางตุ้ง	๑	๐.๑๕
๓๕	นายชลอ การะเกต	ผักหวาน	๑	๐.๑
๓๖	นายกฤติเดช สระบัว	เห็ดนางฟ้าภูฐาน	๐.๔	๔.๕
๓๗	นายชลอ การะเกต	วอเตอร์เครส	๐.๐๓	๐.๕
๓๘	นายกฤติเดช สระบัว	เห็ดหลินจือ	๐.๒	๐.๖
๓๙	นายเอกลักษณ์ มณีโชติ	โด้วเหมี่ยว	๐.๐๑	๓.๘๔
๔๐	นายเสรี อุดมลาภ	ลำไย	๒	๐.๑
๔๑	นายกฤติเดช สระบัว	เห็ดนางรมฮังการี	๐.๔	๔.๕
๔๒	นายกฤติเดช สระบัว	เห็ดแครง	๐.๔	๖
๔๓	นายศักดิ์ จิรภาสรววิช	มะพร้าวน้ำหอม	๒	๗.๒
๔๔	นายธีระยุทธ สาเก	ทุเรียน	๑.๕	๑
๔๕	นายเอกลักษณ์ มณีโชติ	ต้นอ่อนพืช (ต้นอ่อนข้าวสาลี)	๐.๐๑	๙.๖
๔๖	นายเอกลักษณ์ มณีโชติ	ต้นอ่อนพืช (ต้นอ่อนทานตะวัน)	๐.๐๑	๑.๔๔
๔๗	นายเอกลักษณ์ มณีโชติ	ต้นอ่อนพืช	๐.๐๑	๑.๙
๔๘	นางวิมลพรรณ เกลื่อนสินธ์	ถั่วพู	๐.๒	๒
๔๙	นางสุจิตต์ พวงสอน	เห็ดขอนขาว	๐.๒๕	๔.๓๒
๕๐	นางสาวภัทธียา ศุภพันธ์	ต้นอ่อนพืช (ต้นอ่อนทานตะวัน)	๐.๐๐๑	๐.๒๙
๕๑	นายนิยม หนูสุวรรณ	ผักเหลียง	๑.๓	๐.๕
๕๒	นางรัตนา วรรณช	เห็ดขอนขาว	๐.๒๕	๔.๓๒
๕๓	นางจันทจอน จำเริญ	ผักกาดขาว	๐.๐๓	๐.๑๒
๕๔	นางจันทจอน จำเริญ	มะเขือ	๐.๐๖	๐.๔๘
๕๕	นายธีระยุทธ สาเก	เงาะโรงเรียน	๒	๖
๕๖	นายธีระยุทธ สาเก	ผักเหลียง	๐.๐๓	๐.๒
๕๗	นายนิยม หนูสุวรรณ	ผักเหลียง	๓.๓	๐.๘
๕๘	นางสาวอรชร อินษาทร	ผักเหลียง	๐.๔	๐.๑

ลำดับที่	ชื่อ - นามสกุล	ชนิดพืช	พื้นที่ปลูก (ไร่)	ปริมาณการผลิต (ตัน)
๕๙	นายสหัส คหาปะนะ	ทุเรียน	๓.๗๕	๘.๔
๖๐	นายพร จันทร์คงวงศ์	ต้นอ่อนพีช (ต้นอ่อนทานตะวัน)	๐.๑๓	๐.๗๒
๖๑	นายคำนวนณ เครือสุวรรณ	ถั่วงอก	๐.๐๑	๓.๖๕
๖๒	นายพิชิต แซ่หลี	มะพร้าวน้ำหอม	๑.๕	๑๔.๔
๖๓	นายชัยประกอบ เอกทวีวัฒนเดช	มะพร้าวน้ำหอม	๑.๑	๒.๙
๖๔	นางสาวน้อย ขจรชื่น	มะพร้าว	๖	๓
๖๕	นายสุวัฒน์ สมนาม	กล้วยหอม	๑๑	๓๐
๖๖	นายวัฒนพงศ์ สันติกุล	มะพร้าวน้ำหอม	๓๐	๑๐๙
๖๗	นางจุฑารัตน์ ไชยศรี	กล้วยหอม	๐.๕	๔
๖๘	นางจุฑารัตน์ ไชยศรี	ชะอม	๐.๐๘	๐.๐๔
๖๙	นางจุฑารัตน์ ไชยศรี	ฝรั่ง	๑.๓	๐.๐๔
๗๐	นายจรรยา บุญล้ำ	มะพร้าวน้ำหอม	๐.๔๓	๑.๔
๗๑	นายจรรยา บุญล้ำ	ขนุน	๐.๒๕	๐.๗๒
๗๒	นายจรรยา บุญล้ำ	มะนาว	๐.๑๕	๐.๐๑
๗๓	นายเอกพจน์ อนุรักษ์วรกุล	มะพร้าวน้ำหอม	๑	๒.๔
๗๔	นางประณี แสงศรี	มะพร้าว	๐.๕	๒.๔
๗๕	นายเจริญ เชื้อนาคา	มะพร้าวน้ำหอม	๒	๘.๖
๗๖	นายเจริญ เชื้อนาคา	มัลเบอร์รี่	๐.๑๓	๐.๔
๗๗	นางสุกัญญา ชุมรักษ์	มะพร้าว	๑	๑.๘
๗๘	นางสุกัญญา ชุมรักษ์	ผักเหลียง	๐.๒๕	๐.๙๖
๗๙	นางสุกัญญา ชุมรักษ์	ลองกอง	๐.๕	๐.๑
๘๐	นางสุกัญญา ชุมรักษ์	มังคุด	๑	๐.๐๕
๘๑	นางเจริญขวัญ นิภัสตรา	มะพร้าว	๔	๑๒
๘๒	นางจรรยาพร แก้วบำรุง	มะระขี้นก	๐.๐๒	๐.๖
๘๓	นางจรรยาพร แก้วบำรุง	พริก	๐.๓๒	๐.๐๙
๘๔	นางจรรยาพร แก้วบำรุง	ถั่วพู	๐.๐๖	๐.๔๗
๘๕	นางจรรยาพร แก้วบำรุง	มะเขือ	๐.๐๖	๐.๔
๘๖	นางจรรยาพร แก้วบำรุง	กระเจี๊ยบเขียว	๐.๐๖	๓
๘๗	นางจรรยาพร แก้วบำรุง	ผักบุ้งจีน	๐.๐๒	๑.๘
๘๘	นางอำพร ก่อเจริญกิจ	มะพร้าว	๒	๑.๘

ลำดับที่	ชื่อ - นามสกุล	ชนิดพืช	พื้นที่ปลูก (ไร่)	ปริมาณการผลิต (ตัน)
๘๙	นางจันทอน จำเริญ	ผักบุงจิ้น	๐.๐๒	๑๘
๙๐	นางจันทอน จำเริญ	กวาดุ้งดอก	๐.๐๓	๐.๑๒
๙๑	นางอุษา ฟุ้งวิทยา	มะพร้าว	๑	๑
๙๒	นางสมพงษ์ เตชากุล	มะพร้าว	๒	๐.๗
๙๓	นายพร จันทรควงค์	ไฮโดรโปรนิคส์ (วอเตอร์เครส)	๐.๘๒	๓.๕
๙๔	นายพร จันทรควงค์	ไฮโดรโปรนิคส์ (ร็อคเก็ต)	๐.๘๒	๓.๕
๙๕	นายพร จันทรควงค์	ไฮโดรโปรนิคส์	๑	๒๘.๘
๙๖	นายประเมษฐ์ สิริพัฒนะภักดิ์	ถั่วงอก	๐.๐๒	๑๘๒.๕
๙๗	นายกิตติศักดิ์ แซ่ต๋อง	ทุเรียน	๐.๒๕	๐.๐๔
๙๘	นายกิตติศักดิ์ แซ่ต๋อง	กล้วย	๐.๒๕	๑.๒
๙๙	นางสาวพรศุภร์ เอกชัย	มะม่วงหิมพานต์	๐.๒๘	๐.๑
๑๐๐	นางสาวพรศุภร์ เอกชัย	ผักเหลียง	๐.๑๓	๑.๒
๑๐๑	นายนิพัทธ์ พรหมชัย	เมล่อน	๐.๐๒	๑๐๐
๑๐๒	นางสาวปิยพร ศิริรักษ์	ผักกูด	๐.๒๕	๐.๑
๑๐๓	นางสาวปิยพร ศิริรักษ์	ชะอม	๐.๐๖	๐.๒๗
๑๐๔	นายอารี สรณียบุญญา	เห็ดนางฟ้า	๐.๕	๕.๐๔
๑๐๕	นางสมหมาย ปัสสา	เห็ดขอนขาว เห็ดนางฟ้า	๐.๒๕	๕.๔
๑๐๖	นาย เจริญ สลับศรี	พริกไทย	๐.๐๓	๑.๒
๑๐๗	นาย เจริญ สลับศรี	มะนาว	๐.๑๒	๐.๓
๑๐๘	นางณิชภา ตะกั่วสุข	ผักเหลียง	๐.๐๘	๑.๘
๑๐๙	นางแจ้ว ศิริรักษ์	ผักกูด	๐.๒๕	๐.๔๘
๑๑๐	นางแจ้ว ศิริรักษ์	ผักเหลียง	๑	๐.๖๗
๑๑๑	นายกิตติศักดิ์ สอนบุญ	บ๊วยค้อย	๐.๐๑	๐.๐๑
๑๑๒	นายกิตติศักดิ์ สอนบุญ	ผักบุงจิ้น	๐.๐๑	๐.๙
๑๑๓	นายกิตติศักดิ์ สอนบุญ	เมล่อน	๐.๐๑	๐.๓
๑๑๔	นายกิตติศักดิ์ สอนบุญ	ตะไคร้	๒	๐.๒๔
๑๑๕	นายกิตติศักดิ์ สอนบุญ	คะน้า	๐.๐๑	๐.๐๕
๑๑๖	นายกิตติศักดิ์ สอนบุญ	ผักสลัด	๐.๓๘	๐.๕
๑๑๗	นายอุดมศักดิ์ โพธิ์เพชร	ถั่วงอก	๐.๐๖	๙๑.๒๕
๑๑๘	นายอุดมศักดิ์ โพธิ์เพชร	ถั่วงอก	๐.๐๖	๙๑.๒๕
๑๑๙	นางสาวสุดา อินชาทร	ผักเหลียง	๐.๕	๐.๒

ลำดับที่	ชื่อ - นามสกุล	ชนิดพืช	พื้นที่ปลูก (ไร่)	ปริมาณการผลิต (ตัน)
๑๒๐	นายสิทธิวงศ์ สิริธิดะ	ไฮโดรโปนิกส์	๐.๗๕	๑.๕
๑๒๑	นางสาวธิดา พอแก้ว	เห็ดนางฟ้า	๐.๒๕	๒
๑๒๒	นางจรรยาพร แก้วบำรุง	ถั่วฝักยาว	๐.๐๑	๖๐
๑๒๓	นางจรรยาพร แก้วบำรุง	ตะไคร้	๐.๐๑	๐.๑
๑๒๔	นางจรรยาพร แก้วบำรุง	ผักโขม	๐.๐๑	๐.๑๕
๑๒๕	นายพีรเศรษฐ์ ศุขิลาวัฒน์	ไฮโดรโปนิกส์	๒	๒๔
๑๒๖	นายพีรเศรษฐ์ ศุขิลาวัฒน์	ต้นอ่อนพืช	๐.๐๑	๐.๑
๑๒๗	นายพีรเศรษฐ์ ศุขิลาวัฒน์	ไฮโดรโปนิกส์	๑.๕	๒๔
๑๒๘	นายสนธยา คงทิพย์	มัลเบอร์รี่	๐.๑๔	๐.๒๔
๑๒๙	นางสาวอรชร อินชาทร	จำปาตะ	๒.๕	๐.๖
๑๓๐	นางสาวอัมพิกา ก่อเจริญกิจ	ผักเหลียง	๐.๐๗	๒.๗๔
๑๓๑	นางสาวอัมพิกา ก่อเจริญกิจ	มัลเบอร์รี่	๐.๐๘	๐.๘๔
๑๓๒	นางสาวนิรนนท์ ปิ่นแก้ว	ผักเหลียง	๐.๔๓	๐.๑๖
๑๓๓	นางเปรมฤดี ณ นคร	ผักเหลียง	๔.๕	๐.๓๒
๑๓๔	นาย เจริญ สลับศรี	ไผ่,หน่อไม้	๒.๒๕	๐.๘๕
๑๓๕	นางสาวเสาวนีย์ ประทีป ณ กลาง	ผักเหลียง	๐.๑๔	๐.๓๔
๑๓๖	นางสาวอรชร อินชาทร	เงาะโรงเรียน	๐.๕	๒.๙
๑๓๗	นางสาวอรชร อินชาทร	ลองกอง	๐.๘	๑.๒๕
๑๓๘	นายชวนศักดิ์ จำปาทอง	ทุเรียน	๐.๗๕	๑.๙๒
๑๓๙	นายชวนศักดิ์ จำปาทอง	ลองกอง	๐.๑๓	๑๑.๖๙
๑๔๐	นางสาวเฉลิมพร สมนาม	มะเขือเทศ	๐.๖๒	๑๑.๖๒
๑๔๑	นางสาวน้อย ขจรชื่น	ผักเหลียง	๒.๕	๑
๑๔๒	นายยมนา ผสมทรัพย์	เห็ดนางฟ้า	๐.๕	๑๓.๑๔
๑๔๓	นางไพรินทร์ สกุลชิต	ผักหวาน	๐.๗๕	๑.๙๒
๑๔๔	นางสาวกมลนัทธิ แก่นเก่า	เห็ดนางฟ้า	๐.๒๕	๔.๘
๑๔๕	นายสถาพร ไพบูลย์ศักดิ์	เห็ดนางฟ้า	๐.๕	๗.๓
๑๔๖	นางสาว เสาวนีย์ ประทีป ณ กลาง	เห็ดนางฟ้า	๐.๕	๕.๐๔
๑๔๗	นางลา ปราบชม	เห็ดนางฟ้า	๐.๑๓	๔.๖๒
๑๔๘	นายยมนา ผสมทรัพย์	ผักเหลียง	๐.๑๓	๑๑.๒๓
๑๔๙	นางสาวปิยพร ศิริรักษ์	เงาะโรงเรียน	๐.๗๗	๐.๑๓
๑๕๐	นางสาวปิยพร ศิริรักษ์	ลองกอง	๐.๗๗	๐.๓๙

ลำดับที่	ชื่อ - นามสกุล	ชนิดพืช	พื้นที่ปลูก (ไร่)	ปริมาณการผลิต (ตัน)
๑๕๑	นางสาวปิยพร คีรีรักษ์	ทุเรียน	๐.๗๗	๐.๐๖
๑๕๒	นายสมบัติ กิ่งรักษ์	เงาะ	๐.๖๓	๑.๖
๑๕๓	นายสมบัติ กิ่งรักษ์	มังคุด	๐.๕	๘
๑๕๔	นายสมบัติ กิ่งรักษ์	ทุเรียน	๑.๘๘	๐.๒๗
๑๕๕	นายสมบัติ กิ่งรักษ์	ลองกอง	๒.๑๙	๐.๙๑
๑๕๖	นางฉัฐพร ถิรินทรพงศ์	ผักเหลียง	๑๔.๐๖	๐.๒๗
๑๕๗	นายนิพัทธ์ พรหมชัย	ไฮโดรโปนิกส์ (สลัด)	๐.๑๔	๒๐.๘๕
๑๕๘	นายนิพัทธ์ พรหมชัย	ผักเคล	๐.๐๗	๑๕.๖๔
๑๕๙	นายเกษม เชื้อสมัน	ทุเรียน	๓.๑๓	๐.๐๖
๑๖๐	นายบำรุง โพธิ์ดี	มะเขือ	๐.๐๓	๓.๒
๑๖๑	นางจันทร์เพ็ญ แซ่หลิม	ถั่วอก	๐.๐๖	๖๐.๘๓
๑๖๒	นายเกษม เชื้อสมัน	ลองกอง	๐.๗๗	๐.๓๙
๑๖๓	นายเกษม เชื้อสมัน	สะตอ	๐.๔๕	๒.๒๒
๑๖๔	นายเกษม เชื้อสมัน	เงาะ	๐.๗๗	๐.๑๓
๑๖๕	นายเกษม เชื้อสมัน	มังคุด	๐.๖๓	๐.๑๖
๑๖๖	นายเกษม เชื้อสมัน	จำปาดะ	๐.๖๓	๐.๑๖
๑๖๗	นายเกษม เชื้อสมัน	มัลเบอร์รี่	๐.๐๖	๐.๔
๑๖๘	นายเกษม เชื้อสมัน	สับปะรด	๑.๕๖	๑.๙๒
๑๖๙	นายสิรพัชร กระบี่น้อย	แตงโม	๒.๗	๘๘.๘๘
๑๗๐	นายวิม สมบัติ	สับปะรด	๑.๗๒	๙.๕
๑๗๑	นายวิม สมบัติ	ขนุน	๑	๐.๒๔
๑๗๒	นายวิม สมบัติ	กล้วยหอม	๑	๑.๔
๑๗๓	นายสุวัฒน์ สมนาม	สับปะรด	๒	๗.๕
๑๗๔	นาย นิคม ก่ออินทร์	มะนาว	๐.๐๐๓	๐.๔
๑๗๕	นาย นิคม ก่ออินทร์	ผักเหลียง	๕	๑.๑๕
๑๗๖	นายชุมพล ทองสมบัติ	สับปะรด	๒	๑๐
รวม			๒๐๒.๖๗๔	๑,๓๗๕.๓๗

ตารางที่ ๔๗ ข้อมูลมาตรฐานสินค้า GAP ด้านพืช อำเภอกะทู้

ลำดับที่	ชื่อ - นามสกุล	ชนิดพืช	พื้นที่ปลูก (ไร่)	ปริมาณการผลิต (ตัน)
๑	นางสาวนภัทร ภิรมย์ฤทธิ์	มังคุด	๒.๕	๐.๔
๒	นายวรรณฤทธิ์ สุทธิกุล	ทุเรียนหมอนทอง	๐.๖	๒.๑๖
๓	นายสุวัฒน์ สมนาม	มะพร้าว	๙	๐.๒๗
๔	นายเสถ์ ดุมลักษ์ณ์	ลองกอง	๒	๐.๑
๕	นายเสถ์ ดุมลักษ์ณ์	ทุเรียน	๒	๐.๐๘
๖	นายวรรณฤทธิ์ สุทธิกุล	สะตอ	๓.๗๕	๓.๖
๗	นางสาวนภัทร ภิรมย์ฤทธิ์	สะตอ	๑.๒๕	๑.๒
๘	นายสำราญ น้อยคงดี	มะพร้าวน้ำหอม	๑.๕	๙.๖
๙	นางสมใจ ขุนแก้ว	ทุเรียน	๒๓	๒.๔
๑๐	นางสมใจ ขุนแก้ว	มังคุด	๑	๑.๕
๑๑	นายเสถ์ ดุมลักษ์ณ์	ผักเหลียง	๐.๑๓	๑๑.๒๓
๑๒	นายวรรณฤทธิ์ สุทธิกุล	มังคุด	๑.๖	๐.๕
๑๓	นายไพศาล จรรย์ยานนท์	ไฮโดรโปนิกส์	๑	๑๐.๙๕
๑๔	นายสมบุญ จันทรศักดิ์สูง	มะพร้าวน้ำหอม	๒.๕	๔.๘
๑๕	นางเฉลียว บำรุงสุข	พริกไทย	๐.๐๘	๐.๐๑
๑๖	นายบุญจันทร์ หลิมพัฒน์วงศ์	มะพร้าวน้ำหอม	๒	๓
๑๗	นางสาวนภัทร ภิรมย์ฤทธิ์	ทุเรียนชะนี	๓	๑.๕
๑๘	นายสำราญ น้อยคงดี	ชะอม	๐.๑๒	๒
๑๙	นายสำราญ น้อยคงดี	มะนาว	๐.๑๖	๑.๕
๒๐	นายสำราญ น้อยคงดี	ผักเหลียง	๐.๔๗	๐.๒
๒๑	นางบังอร พรหมนุ้ย	ผักบุงจีน	๐.๑๓	๕.๕๔
๒๒	นางบังอร พรหมนุ้ย	พริกชี้หนูผลเล็ก	๐.๐๑	๙.๖
๒๓	นางบังอร พรหมนุ้ย	ผักสลัด	๐.๑๓	๕.๕๔
๒๔	นายอุดม หิบบิเรียบ	ผักเหลียง	๖	๐.๐๔
๒๕	นางสาวดวงใจ สมบัติ	ลองกอง	๐.๖๓	๐.๑๙
รวม			๖๔.๕๖	๗๗.๙๑

ที่มา : ศูนย์วิจัยและพัฒนาการเกษตรภูเก็ต

๔.๒ มาตรฐาน GAP ด้านปศุสัตว์

ตารางที่ ๔๘ มาตรฐาน GAP ด้านปศุสัตว์

ลำดับที่	ชนิดสินค้า	อำเภอเมืองภูเก็ต จำนวนฟาร์ม	อำเภอกะทู้ จำนวนฟาร์ม	อำเภอถลาง จำนวนฟาร์ม	รวม
๑	ไก่ไข่	๑	-	๑	๒
๒	ไก่เนื้อ	๑	-	๑	๒
๓	สุกร	-	-	๓	๓
รวม		๒	-	๕	๗

ที่มา : สำนักงานปศุสัตว์จังหวัดภูเก็ต กุมภาพันธ์ ๒๕๖๕

๔.๓ มาตรฐาน GAP ด้านประมง

ตารางที่ ๔๙ มาตรฐาน GAP ด้านประมง

ลำดับที่	ชนิดสัตว์น้ำ	ประเภทฟาร์ม	มาตรฐาน	อำเภอเมือง			อำเภอถลาง			รวม		
				จำนวนฟาร์ม	จำนวนบ่อ/กระชัง	พื้นที่สถานประกอบการ/พื้นที่เลี้ยง (ไร่)	จำนวนฟาร์ม	จำนวนบ่อ/กระชัง	พื้นที่สถานประกอบการ/พื้นที่เลี้ยง (ไร่)	จำนวนฟาร์ม	จำนวนบ่อ/กระชัง	พื้นที่สถานประกอบการ/พื้นที่เลี้ยง (ไร่)
๑	กุ้งทะเล	ฟาร์มเลี้ยง โรงเพาะฟัก	GAP กรมประมง	๑๒	๘๖	๑๙๔.๓๒๙๖	๖๕	๓๖๖	๑,๑๗๐.๙๙	๗๗	๔๕๒	๑,๓๖๕.๓๑๙๖
			GAP กรมประมง	๒๘	๕๙๖	๑๑.๖๒๒	๒๒	๕๗๐	๙.๔๘๖๖	๕๐	๑,๑๖๖	๒๑.๑๐๘๖
			GAP มกษ.๗๔๒๒-๒๕๖๑	๐	๐	๐	๐	๐	๐	๐	๐	๐
			GAP มกษ.๗๔๓๒-๒๕๕๘	๖	๘๒	๒.๙๙๙๕	๔	๔๓	๒.๕๘๗	๑๐	๑๒๕	๕.๕๘๖๕
๒	ปลาทะเล ปลากะรัง	ฟาร์มเลี้ยง โรงเพาะฟัก	GAP กรมประมง	๕	๔๘	๐.๑๙๕๕	๓	๒๗๔	๓.๗๔๕	๘	๓๒๒	๓.๙๔๐๕
			GAP กรมประมง	๑	๒๙	๒	๑	๖๑	๑.๕	๒	๙๐	๓.๕
๓	หอยแมลงภู่	ฟาร์มเลี้ยง	GAP กรมประมง	๑	๑๖	๐.๐๙	๐	๐	๐	๑	๑๖	๐.๐๙
๔	หอยเป่าอ้อ	ฟาร์มเลี้ยง	GAP กรมประมง	๑	๔๐	๐.๕	๐	๐	๐	๑	๔๐	๐.๕
		โรงเพาะฟัก	GAP กรมประมง	๑	๑๐๐	๓	๐	๐	๐	๑	๑๐๐	๓

ที่มา : ศูนย์วิจัยและพัฒนาการเพาะเลี้ยงสัตว์น้ำชายฝั่งเขต๕ (ภูเก็ต) ข้อมูล ณ กุมภาพันธ์ ๒๕๖๕

๔.๔ มาตรฐานสินค้าเกษตรอินทรีย์

ตารางที่ ๕๐ มาตรฐานสินค้าเกษตรอินทรีย์

ประเภท	ชื่อผู้ที่ได้รับการรับรอง	ที่ตั้งแปลง					โทรศัพท์	ชนิดพืช	พื้นที่ (ไร่)	พื้นที่รวม (ไร่)	จำนวนพืช
		เลขที่	หมู่ที่	ตำบล	อำเภอ	จังหวัด					
พืชผัก	นายเจริญ สลับศรี	๑๔๘	๙	เทพกระษัตรี	กลาง	ภูเก็ต	๐๘ ๙๕๘๖ ๓๐๐๒	เห็ด	๑.๐๐	๑	๑
พืชผสมผสาน	นายกัมพล กิ่งแก้ว	๕๖/๒๓	๕	ฉลอง	เมืองภูเก็ต	ภูเก็ต	๐๘ ๓๖๙๒ ๘๘๐๘	ผักเหลียง	๒.๐๐	๕	๑๐
								ข่า	๑.๕๐		
								มันปู	๑.๕๐		
								ผักกูด	๑.๐๐		
								มะม่วงหิมพานต์	๐.๗๕		
								อัญชัน	๐.๐๕		
								สมุย	๐.๒๕		
								ชะอม	๑.๕๐		
								มะกอก	๐.๒๐		
								พริกไทย	๐.๕๐		
พืชผัก	นางมิ่งขวัญ ลิ้มมานะ	-	๙	เทพกระษัตรี	กลาง	ภูเก็ต	๐๘ ๖๙๔๓ ๒๙๒๙	ผักสลัด	๐.๐๗๕	๑	๑๘
								ไวลรี่อกเก็ต	๐.๐๕		
								จิงจูฉ่าย	๐.๐๕		
								เคล	๐.๐๕		
								โรสแมรี่	๐.๐๕		
								โหระพาฝรั่ง	๐.๐๕		
								พริก	๐.๐๖๒๕		
								มะเขือพวง	๐.๐๖๒๕		
								ตะไคร้	๐.๐๖๒๕		
								กระเพรา	๐.๐๖๒๕		
โหระพา	๐.๐๖๒๕										

ประเภท	ชื่อผู้ที่ได้รับการรับรอง	ที่ตั้งแปลง					โทรศัพท์	ชนิดพืช	พื้นที่ (ไร่)	พื้นที่รวม (ไร่)	จำนวนพืช
		เลขที่	หมู่ที่	ตำบล	อำเภอ	จังหวัด					
								แมงลัก	๐.๐๖๒๕		
								ววมยุรา	๐.๐๕		
								ดอกเข็ม	๐.๐๕		
								พวงชมพู	๐.๐๕		
								ชบาแม่เบ็ล	๐.๐๕		
								ดาวเรือง	๐.๐๕		
								ผักลิ้นห่าน	๐.๐๕		
พืชผสมผสาน	บริษัทขจีชีวิตพอเพียงจำกัด	๑๒๘/๑๐	๑	ป่าคโลก	กลาง	ภูเก็ต	๐๘ ๑๓๗๑ ๕๔๓๑	ข้าว	๑.๕	๗.๖๒	๒๙
								หน่อไม้ฝรั่ง	๐.๓		
								คะน้า	๐.๐๓		
								ต้นหอม	๐.๐๓		
								ผักชี	๐.๐๓		
								กล้วยน้ำว้า	๑.๕		
								กล้วยเล็บมือนาง	๐.๕		
								มะตูมแขก	๐.๐๕		
								พริกชี้หนู	๐.๐๖		
								ตะไคร้	๑		
								กะเพรา	๐.๐๒		
								โหระพา	๐.๐๒		
								ฟักทอง	๐.๐๔		
								ถั่วพู	๐.๐๕		
								ถั่วฝักยาว	๐.๐๕		
								มะเขือเปราะ	๐.๐๕		
								แตงกวา	๐.๒๕		
								ผักบุ้ง	๐.๑๓		
								มันปู	๐.๐๕		

ประเภท	ชื่อผู้ที่ได้รับการรับรอง	ที่ตั้งแปลง					โทรศัพท์	ชนิดพืช	พื้นที่ (ไร่)	พื้นที่รวม (ไร่)	จำนวนพืช
		เลขที่	หมู่ที่	ตำบล	อำเภอ	จังหวัด					
								บัว	๑.๕		
								เคยหอม	๐.๐๕		
								กุยช่าย	๐.๐๕		
								มะเขือเทศ	๐.๐๕		
								มะเขือยาว	๐.๐๕		
								บวบ	๐.๐๕		
								ชะพลู	๐.๐๕		
								ชะอม	๐.๐๕		
								ตำลึง	๐.๐๕		
								อัญชัน	๐.๐๕		
พืชผสมผสาน	นายสุวิทย์ หทัยสะอาด		๒	ป่าคโลก	กลาง	ภูเก็ต	๐๘๑-๖๙๑๐๓๐๘	กล้วยหอมทอง	๑	๑๑.๕	๑๔
								จำปาตะ	๑		
								สะตอ	๑		
								ลองกอง	๑		
								แตงกวา	๐.๕		
								พริก	๐.๕		
								มะเขือ	๐.๕		
								ถั่วพู	๐.๕		
								ชะอม	๑.๕		
								เสาวรส	๑		
								ดาวเรือง	๑.๕		
								อัญชัน	๐.๕		
								มะลิซ้อน	๐.๕		
								กุหลาบ	๐.๕		
พืชผัก	นายกิตติศักดิ์ สอนบุญ	-	๗	ศรีสุนทร	กลาง	ภูเก็ต	๐๘ ๔๔๐๖ ๓๐๖๓	ผักสลัด	๐.๒๕	๑.๓๓	๑๐

ประเภท	ชื่อผู้ที่ได้รับการรับรอง	ที่ตั้งแปลง					โทรศัพท์	ชนิดพืช	พื้นที่ (ไร่)	พื้นที่รวม (ไร่)	จำนวนพืช
		เลขที่	หมู่ที่	ตำบล	อำเภอ	จังหวัด					
								คะน้า	๐.๐๑		
								ผักบุ้ง	๐.๐๑		
								ปลีอกน้อย	๐.๐๑		
								ตะไคร้	๐.๕		
								อัญชัน	๐.๕		
								มะเขือ	๐.๐๒		
								ต้นหอม	๐.๐๑		
								โหระพา	๐.๐๑		
								สาระแหน่	๐.๐๑		
พืชผสมผสาน	นางจรรยาพร แก้วบำรุง	๘๑/๓	๘	เทพกระษัตรี	กลาง	ภูเก็ต	๐๘ ๙๒๗๓ ๙๐๕๗	ถั่วพู	๐.๐๖	๗.๐๔๑	๒๕
								ถั่วฝักยาว	๐.๐๑		
								มะระขี้นก	๐.๐๒		
								พริก	๐.๓๒		
								มะเขือ	๐.๗๕		
								กระเจี๊ยบเขียว	๐.๐๖		
								ผักบุ้งจีน	๐.๐๒		
								ข่า	๐.๐๑		
								ขมิ้น	๐.๐๑		
								ผักสลัด	๐.๐๑		
								คะน้า	๐.๐๑		
								กวางตุ้ง	๐.๐๑		
								แตงกวา	๐.๐๑		
								บวบ	๐.๐๑		
								ชะอม	๑.๕		

ประเภท	ชื่อผู้ที่ได้รับการรับรอง	ที่ตั้งแปลง					โทรศัพท์	ชนิดพืช	พื้นที่ (ไร่)	พื้นที่รวม (ไร่)	จำนวนพืช
		เลขที่	หมู่ที่	ตำบล	อำเภอ	จังหวัด					
								มะม่วงหิมพานต์	๐.๗๕		
								กล้วย	๑		
								สละตอ	๐.๐๑		
								เนียง	๐.๐๑		
								ชะมวง	๐.๐๕		
								ทุเรียนบ้าน	๐.๐๐๑		
								มะพร้าว	๐.๒๘		
								มันเทศ	๐.๖๓		
								ตะไคร้	๐.๕		
								ผักเหลียง	๑		
พืชผสมผสาน	นายเกษม หวังจิตร	๕๘/๓	๖	ฉลอง	เมือง	ภูเก็ต	๐๖๒๙๗๕๘๕๗๓	ผักเหลียง	๒๑.๘๘	๒๔.๗๓	๖
								ลองกอง	๐.๖๘		
								มังคุด	๐.๒๓		
								สละตอ	๐.๓๔		
								ผักกูด	๐.๔๗		
								กาแฟ	๑.๑๓		
พืชผสมผสาน	นางสาวนภัทร ภิรมฤทธิ์	๙๙/๒	๓	ป่าตอง	กะทู้	ภูเก็ต	๐๘๑๖๙๑๙๒๑๘	มะพร้าว	๑๒.๕	๑๓.๖๑	๖
								สละตอ	๐.๐๖		

ประเภท	ชื่อผู้ที่ได้รับการรับรอง	ที่ตั้งแปลง					โทรศัพท์	ชนิดพืช	พื้นที่ (ไร่)	พื้นที่รวม (ไร่)	จำนวนพืช
		เลขที่	หมู่ที่	ตำบล	อำเภอ	จังหวัด					
								มะม่วง	๐.๐๙		
								มะม่วงหิมพานต์	๐.๑๖		
								กล้วยน้ำว้า	๐.๗๘		
								ไม้ตง	๐.๐๒		
เห็ด	นายกฤติเดช สระบัว	๔๘/๒๓๓	๔	เชิงทะเล	ถลาง	ภูเก็ต	๐๘๑-๘๙๕๕๖๖๔	เห็ดหูหนู	๐.๐๒	๐.๓๑	๗
								เห็ดโคนน้อย	๐.๐๔		
								เห็ดฟาง	๐.๐๖		
								เห็ดนางฟ้าภูฐาน	๐.๐๙		
								เห็ดหลินจือ	๐.๐๒		
								เห็ดนางรมอังกारी	๐.๐๓		
								เห็ดแครง	๐.๐๕		
รวม									๗๓.๑๔๑		

๔.๕ ระบบส่งเสริมการเกษตรแบบแปลงใหญ่ ของจังหวัดภูเก็ต

ตารางที่ ๕๑ สรุปพื้นที่ดำเนินงานระบบส่งเสริมการเกษตรแบบแปลงใหญ่ ของจังหวัดภูเก็ต ตั้งแต่ปี ๒๕๕๙-๒๕๖๔

ที่	ชื่อแปลง/ ชนิดสินค้า	พื้นที่ดำเนินการ	เกษตรกร (ราย)	จำนวนแปลง	พื้นที่ (ไร่)	ประธานแปลง	ชั้น คุณภาพ	โทรศัพท์
แปลงใหญ่ ปี 2559 (จำนวน 2 แปลง)								
1	แปลงใหญ่สับปะรดภูเก็ต	ม.4 ต.ศรีสุนทร อ.ถลาง จ.ภูเก็ต	27	1	617	นายวิชัย แซ่ตัน	A	0812714598
2	แปลงใหญ่ไก่พื้นเมือง	ม.8 ต.ป่าคลอก อ.ถลาง จ.ภูเก็ต	30	1	42	นายเกษม เชื้อสมัน	C	0866892955
แปลงใหญ่ ปี 2560 (จำนวน 2 แปลง)								
3	แปลงใหญ่ผู้ผลิตผลิตผักเหมียง	ม. 6 ต.ถลาง อ.เมืองภูเก็ต จ.ภูเก็ต	34	1	100.75	นายปรีชา นาคดำ	A	0817872828
4	แปลงใหญ่แพะภูเก็ต	ต.ตลาดใหญ่ อ.เมืองภูเก็ต จ.ภูเก็ต	23	1	63	นายปราโมทย์ พิรัตน์	C	
แปลงใหญ่ ปี 2561 (จำนวน 2 แปลง)								
5	แปลงใหญ่มะพร้าว	ม.2 ต.ป่าคลอก อ.ถลาง จ.ภูเก็ต	31	1	128	นายเสรี อุดมลาก	C	0819793658
6	แปลงใหญ่ไก่พื้นเมืองกมลา	ม.5 ต.กมลา อ.กะทู้ จ.ภูเก็ต	38	1	65	นายอดุลย์ อิสลาม	B	0862667209
แปลงใหญ่ ปี 2562 (จำนวน 2 แปลง)								
7	แปลงใหญ่เห็ด	ม.8 ต.ศรีสุนทร อ.ถลาง จ.ภูเก็ต	30	1	9	นายคุณุตน์ ศิโรทศ	A	0936599797
8	แปลงใหญ่ยางพารากลุ่มเกษตรกรทำ สวนป่าคลอก	ม.2 ต.ป่าคลอก อ.ถลาง จ.ภูเก็ต	30	1	646.35	นายวันทา ภูมรารสสุนันท์	B	0892031132

ที่	ชื่อแปลง/ ชนิดสินค้า	พื้นที่ดำเนินการ	เกษตรกร (ราย)	จำนวนแปลง	พื้นที่ (ไร่)	ประธานแปลง	ชั้น คุณภาพ	โทรศัพท์
แปลงใหญ่ ปี 2564 (จำนวน 1 แปลง)								
9	แปลงใหญ่ทุเรียนตำบลศรีสุนทร	ม.2 ศรีสุนทร อ.กลาง จ.ภูเก็ต	54	1	276	นายกิตติสิทธิ์ ตามชู	-	0831768444
10	แปลงใหญ่ยางพาราสหกรณ์กองทุน สวนยางฉลอง จำกัด ม.7 ต.ฉลอง อ. เมืองภูเก็ต จ.ภูเก็ต	หมู่ 7 ต.ฉลอง อ.เมืองภูเก็ต จ.ภูเก็ต	38	1	513	นายเกษม หวังจิตร	-	062-9758573
แปลงใหญ่ ปี 2565 (จำนวน 4 แปลง)								
11	แปลงใหญ่ทุเรียน ตำบลเทพกระษัตรี อำเภอถลาง จังหวัดภูเก็ต	หมู่ที่ 2 ต.เทพกระษัตรี อ.ถลาง จ.ภูเก็ต	30	1	229	นางสาวอรชร อินษาทร	-	086-9518751
12	แปลงใหญ่ยางพารา ตำบลกะทู้ อำเภอ กะทู้ จังหวัดภูเก็ต	หมู่ที่ 6 ต.กะทู้ อ.กะทู้ จ.ภูเก็ต	37	1	935.8	นายคณพศ แก้วประดับ	-	085-2898424
13	แปลงใหญ่พริกไทย ตำบลกะรน อำเภอ เมือง จังหวัดภูเก็ต	หมู่ 2 ต.กะรน อ.เมืองภูเก็ต จ.ภูเก็ต	30	1	10	นายการุณย์ คุณลักษณะ	-	087-2830937
14	แปลงใหญ่พืชผัก จังหวัดภูเก็ต	หมู่ 1 ต.ฉลอง อ.เมืองภูเก็ต จ.ภูเก็ต	30	1	73.2	นางสาวดาวนภา บุญพารอด	-	080-5951925

ที่มา : สำนักงานเกษตรจังหวัดภูเก็ต ข้อมูล ณ เมษายน ๒๕๖๕

๔.๖ สินค้าบ่งชี้ทางภูมิศาสตร์

ตารางที่ ๕๒ ข้อมูลเกษตรกรที่ได้รับอนุญาตให้ใช้สิ่งบ่งชี้ทางภูมิศาสตร์สับประรดภูเก็ต

ลำดับที่	ชื่อ-นามสกุล	ที่อยู่	เบอร์โทร	ที่ตั้งแปลง
๑	นายจรรย์ กี่ประเสริฐพงษ์	๕๙/๒๗ หมู่ที่ ๔ ตำบลป่าคลอก อำเภอถลาง	๐๖ ๓๕๙๔ ๕๓๒๙	ตำบลป่าคลอก
๒	นายระวี รongแก้ว	๙๘/๖๑ หมู่ที่ ๑ ตำบลกะทู้ อำเภอกะทู้	๐๖ ๒๔๙๑ ๗๙๗๘	ตำบลเทพกระษัตรี
๓	นางไพบุลย์ ขาหนองอ้อ	๑๕๕/๑ ม.๙ ตำบลเทพกระษัตรี อำเภอถลาง	๐๘ ๕๗๔๔ ๕๗๘๖	ตำบลเทพกระษัตรี

ที่มา : สำนักงานเกษตรจังหวัดภูเก็ต ข้อมูล ณ กุมภาพันธ์ ๒๕๖๕

๔.๗ สินค้า OTOP ของจังหวัดภูเก็ต

ตารางที่ ๕๓ สินค้า OTOP ของจังหวัดภูเก็ต

สินค้า	กลุ่มเกษตรกรที่ผลิต	แหล่งรับซื้อวัตถุดิบ	การสนับสนุนของกระทรวงเกษตรและ สหกรณ์
๑.ภาพพื้นที่กระจก	กลุ่มภาพพื้นที่กระจก	ในพื้นที่จังหวัดภูเก็ต	สนับสนุนเงินอุดหนุนเพื่อจัดทำบรรจุภัณฑ์
๒.เครื่องประดับมุก	กลุ่มเปลือกหอยและไข่มุก	ในพื้นที่จังหวัดภูเก็ต	สนับสนุนเงินอุดหนุนเพื่อซื้อเครื่องมือ อุปกรณ์การผลิตและจัดทำบรรจุภัณฑ์
๓.ข้าวพอง	กลุ่มแม่บ้านเกษตรกรเกาะสิเหร่ เสนาหา	ในพื้นที่จังหวัดภูเก็ต	สนับสนุนเงินอุดหนุนเพื่อจัดทำบรรจุภัณฑ์
๔.ผ้าปาเต๊ะพื้นที่ลาย	กลุ่มสิเหร่ร่วมใจพัฒนา	ในพื้นที่จังหวัดภูเก็ต	สนับสนุนเงินอุดหนุนเพื่อเป็นเงินทุน หมุนเวียน
๕.ผ้าปาเต๊ะพื้นที่ลาย	กลุ่มจักรสารอ่าวเกใน	ในพื้นที่จังหวัดภูเก็ต	สนับสนุนเงินอุดหนุนเพื่อเป็นเงินทุน หมุนเวียนและจัดทำบรรจุภัณฑ์
๖.ผ้าพื้นที่ปักลูกปัด	กลุ่มสตรีปักเลื่อมอันตา	ในพื้นที่จังหวัดภูเก็ต	สนับสนุนเงินอุดหนุนเพื่อเป็นเงินทุน หมุนเวียน
๗.ผ้าปาเต๊ะ ผ้าบาติก	กลุ่มอันดาบ่อแร่บาติก	ในพื้นที่จังหวัดภูเก็ต	สนับสนุนเงินอุดหนุนเพื่อจัดทำบรรจุภัณฑ์
๘.ดอกไม้เกล็ดปลา	กลุ่มสตรีสหกรณ์บ่อแร่สันติสุข	ในพื้นที่จังหวัดภูเก็ต	สนับสนุนเงินอุดหนุนเพื่อทำศูนย์จำหน่าย ผลิตภัณฑ์, ปรับปรุงอาคาร และสนับสนุน เพื่อจัดทำบรรจุภัณฑ์
๙.ของชำร่วยลูกปัด	กลุ่มลูกปัดของชำร่วยผ้าใยบัว	ในพื้นที่จังหวัดภูเก็ต	สนับสนุนเงินอุดหนุนเพื่อเป็นเงินทุน หมุนเวียน
๑๐.ภาพหนังแกะสลัก	กลุ่มอันดาบ่อแร่บาติก	ในพื้นที่จังหวัดภูเก็ต	สนับสนุนเงินอุดหนุนเพื่อเป็นเงินทุน หมุนเวียน
๑๑.ผ้าพื้นที่กากเพชร	กลุ่มศิลปหัตถกรรมพื้นเมือง	ในพื้นที่จังหวัดภูเก็ต	สนับสนุนเงินอุดหนุนเพื่อจัดทำบรรจุภัณฑ์
๑๒.ตุ๊กตายางพารา	กลุ่มแม่บ้านเกษตรกรทำสวน ป่าคลอก	ในพื้นที่จังหวัดภูเก็ต	สนับสนุนเงินอุดหนุนเพื่อจัดทำบรรจุภัณฑ์

ที่มา : สำนักงานสหกรณ์จังหวัดภูเก็ต

๕. โครงสร้างพื้นฐานด้านการเกษตร และการจัดการด้านที่ดิน

๕.๑ โครงสร้างพื้นฐานด้านการเกษตร

โครงสร้างพื้นฐานด้านการเกษตรของจังหวัดภูเก็ต ที่สำคัญประกอบด้วย โรงงานอุตสาหกรรมที่เกี่ยวข้องกับภาคการเกษตร ทำเทียบเรือน้ำลึก ทำเทียบเรือประมง

ตารางที่ ๕๔ โรงงานอุตสาหกรรมที่เกี่ยวข้องกับภาคการเกษตร

ที่	ชื่อโรงงาน/ทะเบียนโรงงาน	สถานที่ตั้ง	ผู้ประกอบการ	ประกอบกิจการ
๑	บริษัทเข้าเทิร์น มารีน เอ็นเตอร์ไพรส์ จำกัด ๑๐๘๓๐๐๐๐๑๒๕๒๙๒ [๓-๑๕(๒)-๑/๒๙ ฎก] ประเภทโรงงาน ๑๕(๒) ISIC ๑๐๒๙ TSIC ๑๐๒๙๔	๖๓/๗๗ หมู่ที่ ๗ ถนนอนุภาษ ตำบลรัชฎา อำเภอมืองภูเก็ต จังหวัดภูเก็ต ๘๓๐๐๐	บริษัทเข้าเทิร์น มารีน เอ็นเตอร์ไพรส์ จำกัด ๖๓/๗๗ หมู่ที่ ๗ ถนนอนุภาษ ตำบลรัชฎา อำเภอมืองภูเก็ต จังหวัดภูเก็ต ๘๓๐๐๐	ทำปลาปัน เครื่องจักร ๓,๒๒๙.๘๙ HP เงินทุน ๑๑,๐๐๐,๐๐๐ บาท คนงาน ๑๗ คน
๒	บริษัทอุตสาหกรรมปลาปันภูเก็ต จำกัด ๑๐๘๓๐๐๐๐๑๒๕๒๙๕๐ [๓-๑๕(๒)-๑/๒๕ ฎก] ประเภทโรงงาน ๑๕(๒) ISIC ๑๐๒๙ TSIC ๑๐๒๙๔	๖๐/๕ หมู่ที่ ๔ ถนนท่าเรือใหม่ ตำบลรัชฎา อำเภอมืองภูเก็ต จังหวัดภูเก็ต ๘๓๐๐๐	บริษัทอุตสาหกรรมปลาปันภูเก็ต จำกัด ๔๑/๒๕ ถนนมนตรี ตำบลตลาดใหญ่ อำเภอมืองภูเก็ต จังหวัดภูเก็ต ๘๓๐๐๐	ทำปลาปัน เครื่องจักร ๙,๖๖๗.๓๗ HP เงินทุน ๖,๓๐๐,๐๐๐ บาท คนงาน ๓๐ คน
๓	ห้างหุ้นส่วนจำกัด ปลาปันสินไพบูลย์ชัย ๑๐๘๓๐๐๐๐๑๒๕๒๑๙๙ [๓-๑๕(๒)-๑/๒๑ ฎก] ประเภทโรงงาน ๑๕(๒) ISIC ๑๐๒๙ TSIC ๑๐๒๙๔	๖๒/๑ หมู่ที่ ๗ ถนนท่าเรือใหม่ ตำบลรัชฎา อำเภอมืองภูเก็ต จังหวัดภูเก็ต ๘๓๐๐๐	ห้างหุ้นส่วนจำกัด ปลาปันสินไพบูลย์ชัย ๖๒/๑ หมู่ที่ ๗ ถนนท่าเรือใหม่ ตำบลรัชฎา อำเภอมืองภูเก็ต จังหวัดภูเก็ต ๘๓๐๐๐	ทำปลาปัน เครื่องจักร ๕,๑๐๐.๔๕ HP เงินทุน ๘,๐๐๐,๐๐๐ บาท คนงาน ๓๓ คน
๔	บริษัทสหยางภูเก็ต จำกัด ๑๐๘๓๐๐๐๐๑๒๕๒๙๕๖๖ [๓-๕๒(๓)-๑๘/๔๘ ฎก] ประเภทโรงงาน ๕๒(๓) , ๕๒(๔) ISIC ๒๒๑๙ TSIC ๒๒๑๙๑	๔๔ หมู่ที่ ๕ ถนนเทพกระษัตรี ตำบลศรีสุนทร อำเภอดกลาง จังหวัดภูเก็ต ๘๓๑๑๐	บริษัทสหยางภูเก็ต จำกัด ๒๐/๕ ถนนโกมารภักจ ตำบลตลาดใหญ่ อำเภอมืองภูเก็ต จังหวัดภูเก็ต ๘๓๐๐๐	ผลิตยางแท่ง ที.ที.อาร์ และยางแผ่นรมควัน เครื่องจักร ๘๗๙.๒๔ HP เงินทุน ๔๖,๐๐๐,๐๐๐ บาท คนงาน ๒๕๖ คน
๕	บริษัทเกรท โกลฟ (ไทยแลนด์) จำกัด ๑๐๘๓๐๐๐๐๑๒๕๓๑๑๗ [๓-๕๒(๔)-๑/๓๑ ฎก] ประเภทโรงงาน ๕๒ (๔) ISIC ๒๒๑๙ TSIC ๒๒๑๙๙	๑๘๐/๓ หมู่ที่ ๗ ถนนศรีสุนทร ตำบลศรีสุนทร อำเภอดกลาง จังหวัดภูเก็ต ๘๓๑๑๐	บริษัทเกรท โกลฟ (ไทยแลนด์) จำกัด ๑๘๐/๗ ถนนนิมิต ๑ ตำบลศรีสุนทร อำเภอดกลาง จังหวัดภูเก็ต ๘๓๑๑๐	ผลิตถุงมือยาง กำลังการผลิต ๓๐ ล้านคู่/ปี เครื่องจักร ๔๐,๓๘๑.๓๗ HP เงินทุน ๑๘๕,๐๐๐,๐๐๐ บาท คนงาน ๑๗๐ คน
๖	โรงฆ่าสัตว์เทศบาลนครภูเก็ต	ถนนศรีสุทัศน์ ตำบลตลาดใหญ่ อำเภอมืองภูเก็ต จังหวัดภูเก็ต	ถนนศรีสุทัศน์ ตำบลตลาดใหญ่ อำเภอมืองภูเก็ต จังหวัดภูเก็ต	ฆ่า/ชำแหละสุกร

ตารางที่ ๕๕ ทำเทียบเรือประมงที่จดทะเบียนตามพระราชบัญญัติการทำประมงในจังหวัดภูเก็ต

ลำดับ	ชื่อทำเทียบเรือ	ที่ตั้ง
๑	ทำเทียบเรือประมงภูเก็ต	บริเวณคลองท่าจีน ตำบลรัชฎา อำเภอเมืองภูเก็ต จังหวัดภูเก็ต
๒	โชคภาณูชิต	บริเวณคลองท่าจีน ตำบลรัชฎา อำเภอเมืองภูเก็ต จังหวัดภูเก็ต
๓	แพปลาชัยทวีกิจ	บริเวณคลองท่าจีน ตำบลรัชฎา อำเภอเมืองภูเก็ต จังหวัดภูเก็ต
๔	แพปลาสินไพบูลย์ชัย	บริเวณคลองท่าจีน ตำบลรัชฎา อำเภอเมืองภูเก็ต จังหวัดภูเก็ต
๕	แพแสงอรุณภูเก็ต	บริเวณคลองท่าจีน ตำบลรัชฎา อำเภอเมืองภูเก็ต จังหวัดภูเก็ต
๖	แพปลาห้องสมุทร	บริเวณคลองท่าจีน ตำบลรัชฎา อำเภอเมืองภูเก็ต จังหวัดภูเก็ต
๗	หจก.ปลาปนสินไพบูลย์ชัย	บริเวณคลองท่าจีน ตำบลรัชฎา อำเภอเมืองภูเก็ต จังหวัดภูเก็ต
๘	แพ ป.พิชัยนาวา	บริเวณคลองท่าจีน ตำบลรัชฎา อำเภอเมืองภูเก็ต จังหวัดภูเก็ต
๙	แพปลาโชคทวีภูเก็ต	บริเวณคลองท่าจีน ตำบลรัชฎา อำเภอเมืองภูเก็ต จังหวัดภูเก็ต
๑๐	เรืออ่องเจริญกิจ	บริเวณคลองท่าจีน ตำบลรัชฎา อำเภอเมืองภูเก็ต จังหวัดภูเก็ต
๑๑	ท่าเรือน้ำลึกภูเก็ต	บริเวณอ่าวมะขาม ตำบลวิชิต อำเภอเมืองภูเก็ต จังหวัดภูเก็ต
๑๒	ทำเทียบเรือคลองมุดง	บริเวณคลองมุดง ตำบลวิชิต อำเภอเมืองภูเก็ต จังหวัดภูเก็ต
๑๓	แพแสงอรุณภูเก็ต ๒	บริเวณถนนทำเทียบเรือรัชฎา ตำบลรัชฎา อำเภอเมืองภูเก็ต จังหวัดภูเก็ต
๑๔	ส ธนารุชชัยนาวิ	บริเวณอ่าวฉลอง ตำบลฉลอง อำเภอเมืองภูเก็ต จังหวัดภูเก็ต
๑๕	ท่าเรือภูเก็ตศรีไทย	บริษัทภูเก็ตศรีไทย จำกัด หมู่ที่ ๗ ตำบลรัชฎา อำเภอเมืองภูเก็ต จังหวัดภูเก็ต
๑๖	กฤษณสาคร	หมู่ที่ ๕ บ้านท่าฉัตรไชย ตำบลไม้ขาว อำเภอถลาง จังหวัดภูเก็ต
๑๗	ชัยนุชิต	บริเวณท่าฉัตรไชย อำเภอถลาง จังหวัดภูเก็ต
๑๘	ท่าฉัตรไชย	หมู่ที่ ๕ ตำบลไม้ขาว อำเภอถลาง จังหวัดภูเก็ต

ที่มา : <https://fel.fisheries.go.th/pages/index.php?pages=Fisheriesport&pages=Fisheriesport>

๕.๒ ด้านการจัดการที่ดิน

สรุปพื้นที่และผลการดำเนินงานจัดหาที่ดินในพื้นที่เขตปฏิรูปที่ดินจังหวัดภูเก็ต มีการมอบ ส.ป.ก.๔-๐๑ ในพื้นที่ ๓ อำเภอ ๑๐ ตำบล จำนวน ๔๗๔ ราย ๕๗๑ แปลง เนื้อที่ประมาณ ๘,๒๐๒ ไร่ ดังนี้

๑. อำเภอเมืองภูเก็ต จำนวน ๒๔๔ ราย ๒๕๐ แปลง เนื้อที่ประมาณ ๔,๖๓๙ ไร่
๒. อำเภอกะทู้ จำนวน ๒๑๔ ราย ๒๕๖ แปลง เนื้อที่ประมาณ ๓,๑๗๑ ไร่
๓. อำเภอถลาง จำนวน ๓๑ ราย ๓๕ แปลง เนื้อที่ประมาณ ๓๙๐ ไร่

ตารางที่ ๕๖ สรุปพื้นที่และผลการดำเนินงานจัดหาที่ดินในพื้นที่เขตปฏิรูปที่ดินจังหวัดภูเก็ต

อำเภอ	ตำบล ตาม พ.ร.ฎ. ประกาศเขตฯ	พื้นที่จัดที่ดินแล้ว (มอบ ส.ป.ก.4-01)		
		ราย	แปลง	เนื้อที่ (ไร่)
รวมทั้งหมด	10	489*	581	8,201
เมืองภูเก็ต	รัชฎา	6	9	160
	กะรน	95	123	2,518
	ฉลอง	88	102	1,250
	ราไวย์	55	56	711
รวม	4	244	290	4,639
กะทู้	กมลา	15	18	199
	กะทู้	51	58	895
	ป่าตอง	148	180	2,078
	รวม	3	214	256
ถลาง	เชิงทะเล	24	26	163
	ศรีสุนทร	4	4	49
	ป่าคลอก	3	5	178
	รวม	3	31	35

ที่มา : สำนักงานการปฏิรูปที่ดินจังหวัดภูเก็ต ณ ๑ ตุลาคม ๒๕๖๔

หมายเหตุ : * จำนวนรายที่ได้รับ ส.ป.ก.๔-๐๑ ตัดรายที่ได้รับการจัดที่ดินมากกว่า ๑ แปลงพื้นที่ ๑ ตำบลแล้ว (๔๘๙-๒) คงเหลือ ๔๘๗ ราย ซึ่งรายที่ได้รับการจัดที่ดินมากกว่า ๑ ตำบล ๒ ราย รวม ๖ แปลง ดังนี้

๑. นายขจร สมนาม ได้รับการจัดที่ดิน ๒ แปลง ๒ ตำบล
 - แปลงที่ ๑ ที่ดินแปลงเลขที่ ๒/๒๒๗ ที่ตั้งที่ดิน ต.ป่าตอง อ.กะทู้
 - แปลงที่ ๒ ที่ดินแปลงเลขที่ ๑/๔๐๘ ที่ตั้งที่ดิน ม.๗ ต.กะทู้ อ.กะทู้
๒. นายสมศักดิ์ เอี้ยวชวงค์ ได้รับการจัดที่ดิน ๔ แปลง ๒ ตำบล
 - แปลงที่ ๑ ที่ดินแปลงเลขที่ ๑/๑๖๙ ที่ตั้งที่ดิน ต.ป่าตอง อ.กะทู้
 - แปลงที่ ๒ ที่ดินแปลงเลขที่ ๑/๒๙๑ ที่ตั้งที่ดิน ต.ป่าตอง อ.กะทู้
 - แปลงที่ ๓ ที่ดินแปลงเลขที่ ๓/๑๔๑ ที่ตั้งที่ดิน ม.๑ ต.กะรน อ.เมือง
 - แปลงเลขที่ ๖ กลุ่มที่ ๑๔๑ ที่ตั้งที่ดิน ม.๑ ต.กะรน อ.เมือง

