

ส่วนที่ 2

ข้อมูลทรัพยากรการผลิต

ภาคเกษตรกรรมจังหวัดระยอง

2.1 ดิน ลักษณะดินส่วนใหญ่ของจังหวัดระยอง เป็นดินร่วนปนทราย ดินร่วนเหนียว และดินทราย จึงต้องมีการปรับปรุงบำรุงให้อุดมสมบูรณ์อยู่เสมอ ข้อมูลชุดดิน แยกรายอำเภอของจังหวัดระยอง มีรายละเอียด ดังนี้

ตารางที่ 2.1 ชุดดินรายอำเภอของจังหวัดระยอง

อำเภอ	ดินชุด				
เมืองระยอง	ระยอง บ้านดอน บ้านดอนที่เป็นดินลึกมาก ดินตะกอนลำนํ้า ชลบุรี บางนรา แกลง โคกเคียน ลำภูรา คอหงส์ ท่าชะ ท่าชะมีจุดประ คอหงส์/ท่าชะ พังงา ระนอง บ้านบึง สัตหีบ พุงหว่า สัตหีบ/พุงหว่า คลองนกระทุง ห้วยโป่ง พุงหว่า/ห้วยโป่ง ท้ายเหมือง มาบบอน คลองท่อม ผังแดง คลองชาก				
แกลง	ระยอง พัทยา บ้านดอน ตะกอนทะเลหลายอย่างอยู่ปะปนกัน ดอนเมือง ตะกอนลำนํ้าที่มีการระบายน้ำเลวอยู่ปะปนกัน บางนรา แกลง วิสัย โคกเคียน คอหงส์ ท่าชะ นาหวี คลองท่อม ผังแดง ชุมพร ทองคล้า คลองชาก/ท่าชะ คลองชากกับลำภูเขา คลองเต็งและท่าหวน บ้านบึง สัตหีบ ห้วยโป่ง พังงา ท้ายเหมือง ที่ลุ่มชื้นแฉะ บริเวณภูเขา				
บ้านค่าย	โคกเคียน ห้วยโป่ง บ้านดอน ชลบุรี บ้านบึง สัตหีบ พุงหว่า พังงา ภูเก็ต ภูเขา มาบบอน ท้ายเหมือง ฉลอง โคกกลอย คลองชาก คลองนกระทุง ดินตะกอนลำนํ้าที่มีการระบายน้ำเลวปะปนกัน หน่วยดินไม่สัมพันธ์กับของดินชุดมาบบอนและท้ายเหมือง หน่วยดินไม่สัมพันธ์กับของดินชุดบ้านบึงและชุดสัตหีบ				
ปลวกแดง	พังงา ดินชุดไม่สัมพันธ์กันของดินชุดมาบบอนและท้ายเหมือง ท้ายเหมือง มาบบอน ห้วยโป่ง พุงหว่า พังงา สัตหีบ โคกเคียน คลองชาก คลองนกระทุง โคกกลอย บริเวณที่เป็นภูเขา ดินคล้ายดินชุดฉลอง				
บ้านฉาง	ระยอง พัทยา สัตหีบ บ้านบึง ดินกลาง ชุดดินหนองชากไม่สัมพันธ์กันกับชุดหนองคล้า ชุดดินพังงาไม่สัมพันธ์กับดินชุดท้ายเหมือง ชุดดินมาบบอนไม่สัมพันธ์กับชุดดินท้ายเหมือง				
วังจันทร์	บ้านบึง ท่าชะมีจุดประ คลองนกระทุง ท่าชะ ชุมพร รือเสาะ รือเสาะมีจุดประ คลองชาก พังงา พุงหว่า มาบบอน โคกกลอย ระยอง นาหวี เทือกเขาและภูเขา				
เขาชะเมา	คลองชาก ท่าชะ คลองชากกับลำภูรา ลำภูรา ห้วยโป่ง บางนรา แกลง ท่าชะ พังงา บริเวณที่เป็นภูเขา คลองชาก/หนองคล้า				
นิคมพัฒนา	มาบบอน สัตหีบ พังงา พุงหว่า ดินคล้ายชุดฉลอง บริเวณที่เป็นภูเขาท้ายเหมือง โคกกลอย บ้านบึง คลองนกระทุง ดินไม่สัมพันธ์กับของดินชุดมาบบอนและท้ายเหมือง				
ศักยภาพดินจังหวัดระยอง					
พื้นที่ลุ่ม	อำเภอที่พบมาก	ไร่	พื้นที่ดอน	อำเภอที่พบมาก	ไร่
1.พื้นที่ดินมีศักยภาพสูงสำหรับข้าว	แกลง	39,099	1.พื้นที่ดินมีศักยภาพสูงสำหรับพืชไร่/ไม้ผล	บ้านค่าย , วังจันทร์	497,261
2.พื้นที่ดินมีศักยภาพค่อนข้างสูงสำหรับข้าว	แกลง	1,622	2.พื้นที่ดินมีศักยภาพค่อนข้างสูงสำหรับพืชไร่/ไม้ผล	บ้านค่าย , ปลวกแดง	350,153
3.พื้นที่ดินมีศักยภาพปานกลางสำหรับข้าว	บ้านค่าย	143,031	3.พื้นที่ดินมีศักยภาพปานกลางสำหรับพืชไร่/ไม้ผล	บ้านค่าย , เขาชะเมา	675,922
4.พื้นที่ดินมีศักยภาพต่ำ	แกลง, เมือง	113,357	4.พื้นที่ดินมีศักยภาพต่ำ	บ้านฉาง	161,840

แผนที่สภาพการใช้ที่ดินจังหวัดระยอง

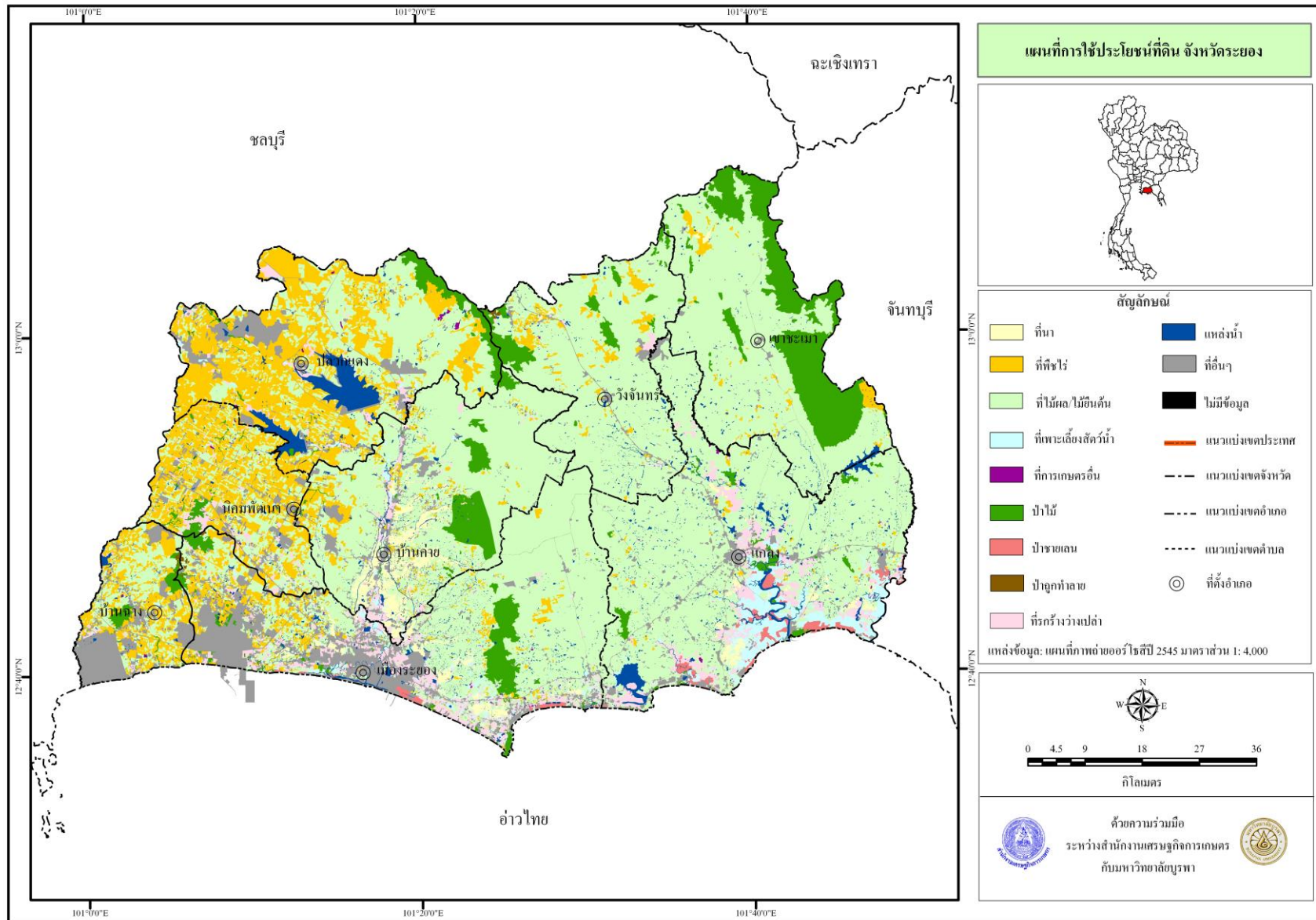

ตารางที่ 2.2 สรุปประเภทสภาพการใช้ที่ดินจังหวัดระยอง ปี พ.ศ. 2566/2567 (ตามแผนที่การใช้ที่ดินจังหวัดระยอง)

สัญลักษณ์	ประเภทการใช้ที่ดิน	เนื้อที่		สัญลักษณ์	ประเภทการใช้ที่ดิน	เนื้อที่	
		ไร่	ร้อยละ			ไร่	ร้อยละ
U	พื้นที่ชุมชนและสิ่งปลูกสร้าง			U602	รีสอร์ท,โรงแรม,เกสต์เฮ้าส์	4,310	0.19
U1	ตัวเมืองและย่านการค้า	15,682	0.71	U603	สุสาน,ป่าช้า	624	0.03
U200	หมู่บ้าน/จัดสรรร้าง	642	0.03	U605	สถานีบริการน้ำมัน	351	0.02
U201	หมู่บ้านบนพื้นราบ	147,923	6.66	U7	สนามกอล์ฟ	8,202	0.37
U3	สถานที่ราชการและสถาบันต่างๆ	37,257	1.68	F	ป่าไม้ผลัดใบรอสภาพฟื้นฟู		
U404	ท่าเรือ	33	-	F100	ป่าไม้ผลัดใบรอสภาพฟื้นฟู	2,532	0.11
U405	ถนน	17,420	0.79	F101	ป่าไม้ผลัดใบสมบูรณ์	74,292	3.35
U500	โรงงานอุตสาหกรรมร้าง	329	0.01	F200	ป่าผลัดใบฟื้นฟู	13,158	0.59
U501	นิคมอุตสาหกรรม	55,294	2.49	F201	ป่าผลัดใบสมบูรณ์	74,526	3.36
U502	โรงงานอุตสาหกรรม	51,113	2.30	F300	ป่าชายเลนรอสภาพฟื้นฟู	39	-
U503	ลานตากและแหล่งรับซื้อทางการเกษตร	343	0.02	F301	ป่าชายเลนสมบูรณ์	10,618	0.48
U600	สถานที่ร้าง	285	0.01	F401	ป่าพรุสมบูรณ์	539	0.02
U601	สถานที่พักผ่อนหย่อนใจ	2,627	0.12	F501	ป่าปลูกสมบูรณ์	1,114	0.05

สัญลักษณ์	ประเภทการใช้ที่ดิน	เนื้อที่		สัญลักษณ์	ประเภทการใช้ที่ดิน	เนื้อที่	
		ไร่	ร้อยละ			ไร่	ร้อยละ
W	พื้นที่น้ำ			M401	พื้นที่กองวัสดุ	17	-
W101	แม่น้ำ ลำห้วย ลำคลอง	16,490	0.74	M405	พื้นที่ถม	7,066	0.32
W102	หนอง บึง ทะเลสาบ	1,446	0.07	M6	หาดทราย	478	0.02
W201	อ่างเก็บน้ำ	53,607	2.42	M7	ที่ทิ้งขยะ	210	0.01
W203	คลองชลประทาน	1,369	0.06	A	พื้นที่เกษตรกรรม		
M	พื้นที่เบ็ดเตล็ด			A1	พื้นที่น้ำ		
M101	ทุ่งหญ้าธรรมชาติ	40,596	1.83	A100	นาร้าง	12,227	0.55
M102	ทุ่งหญ้าสลับไม้พุ่ม/ไม้ละเมาะ	33,642	1.52	A101	นาข้าว	28,425	1.28
M2	พื้นที่ลุ่ม	20,857	0.94	A2	พืชไร่		
M300	เหมืองเก่า บ่อขุดเก่า	2,222	0.1	A200	ไร่อ้าง	1,458	0.07
M301	เหมืองแร่	948	0.04	A201	พืชไร่ผสม	-	-
M302	บ่อลูกรัง	4,402	0.2	A202	ข้าวโพด	58	-
M303	บ่อทราย	2,761	0.12	A203	อ้อย	3,298	0.15
M304	บ่อดิน	2,373	0.11	A204	มันสำปะหลัง	124,351	5.60

สัญลักษณ์	ประเภทการใช้ที่ดิน	เนื้อที่		สัญลักษณ์	ประเภทการใช้ที่ดิน	เนื้อที่	
		ไร่	ร้อยละ			ไร่	ร้อยละ
A205	สับปะรด	99,876	4.50	A309	ประตู	255	0.01
A220	แตงโม	34	-	A315	ไผ่ (ไผ่ตง ไผ่หวาน ปลุกเพื่อการค้า)	31	-
A228	ทานตะวัน	-	-	A317	หมาก	4,353	0.2
A3	ไม้ยืนต้น			A322	กฤษณา	218	0.01
A300	ไม้ยืนต้นร้าง/เสื่อมโทรม	609	0.03	A323	ตะกั่ว	11	-
A301	ไม้ยืนต้นผสม	7,001	0.32	A4	ไม้ผล		
A302	ยางพารา	909,657	40.98	A400	ไม้ผลร้าง/เสื่อมโทรม	705	0.03
A303	ปาล์มน้ำมัน	47,498	2.14	A401	ไม้ผลผสม	66,445	2.99
A304	ยูคาลิปตัส	13,637	0.61	A403	ทุเรียน	67,794	3.05
A305	สัก	792	0.04	A404	เงาะ	3,302	0.15
A306	สะเดา	108	0.01	A405	มะพร้าว	4,672	0.21
A307	สนประดิพันธ์	981	0.04	A407	มะม่วง	8,916	0.4
A308	กระถินบ้าน	350	0.02	A408	มะม่วงหิมพานต์	1,697	0.08

สัญลักษณ์	ประเภทการใช้ที่ดิน	เนื้อที่		สัญลักษณ์	ประเภทการใช้ที่ดิน	เนื้อที่	
		ไร่	ร้อยละ			ไร่	ร้อยละ
A409	พืธธา	36	-	A429	มะปราง มะยงชิด	231	0.01
A410	น้อยหน้า	-	-	A5	พืชสวน		
A411	กล้วย	-	-	A501	พืชสวนผสม	-	-
A412	มะขาม	54	-	A502	พืชผัก	418	0.02
A413	ลำไย	2,929	0.13	A503	ไม้ดอก ไม้ประดับ	42	-
A414	ฝรั่ง	-	-	A505	พริกไทย	83	-
A415	มะละกอ	23	-	A515	เห็ด	16	-
A416	ขนุน	9,633	0.43	A7	ทุ่งหญ้าเลี้ยงสัตว์		
A419	มังคุด	17,706	0.8	A700	โรงเรือนร้าง	-	-
A420	กลางสาต ลองกอง	1,607	0.07	A701	ทุ่งหญ้าเลี้ยงสัตว์	132	0.01
A421	ระกำ สละ	252	0.01	A702	โรงเรือนเลี้ยงโค กระบือ ม้า	50	-
A422	มะนาว	19	-	A703	โรงเรือนเลี้ยงสัตว์ปีก	1,106	0.05
A426	แก้วมังกร	16	-	A704	โรงเรือนเลี้ยงสุกร	945	0.04
A427	ส้มโอ	14	-	A8	พืชน้ำ		

สัญลักษณ์	ประเภทการใช้ที่ดิน	เนื้อที่		สัญลักษณ์	ประเภทการใช้ที่ดิน	เนื้อที่	
		ไร่	ร้อยละ			ไร่	ร้อยละ
A803	บัว	211	0.01	A901	สถานที่เพาะเลี้ยงสัตว์น้ำผสม	-	-
A806	ผักบุ้ง	-	-	A902	สถานที่เพาะเลี้ยงปลา	-	-
A9	สถานที่เพาะเลี้ยงสัตว์น้ำ			A903	สถานที่เพาะเลี้ยงกุ้ง	-	-
A900	สถานที่เพาะเลี้ยงสัตว์น้ำร้าง	-	-				

ที่มา : สถานีพัฒนาที่ดินระยอง (ข้อมูล ณ 18 ธันวาคม 2566)



แผนที่ชุดดิน มาตรฐาน 1:100,000
อ.เขาชะเมา จ.ระยอง

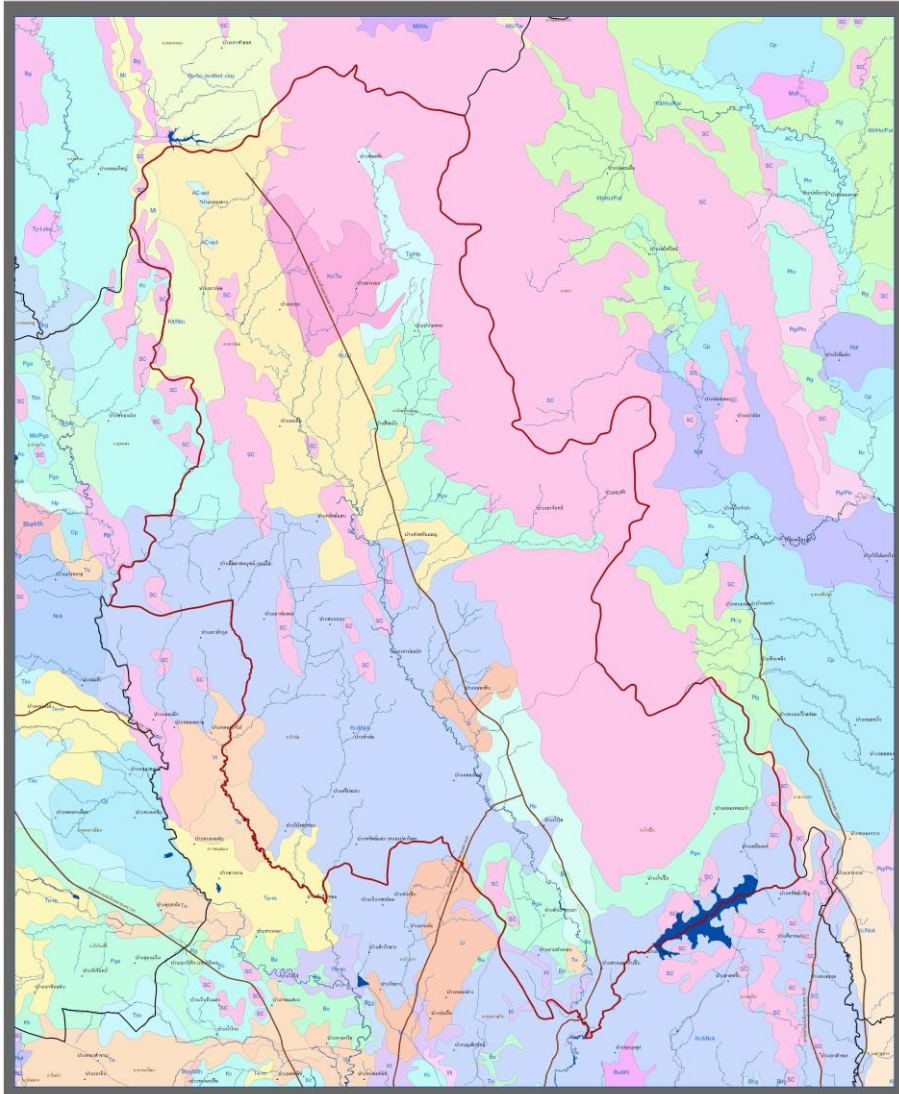
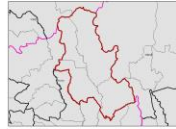

แผนที่ชุดดิน มาตรฐาน 1:100,000
อ.นิคมพัฒนา จ.ระยอง

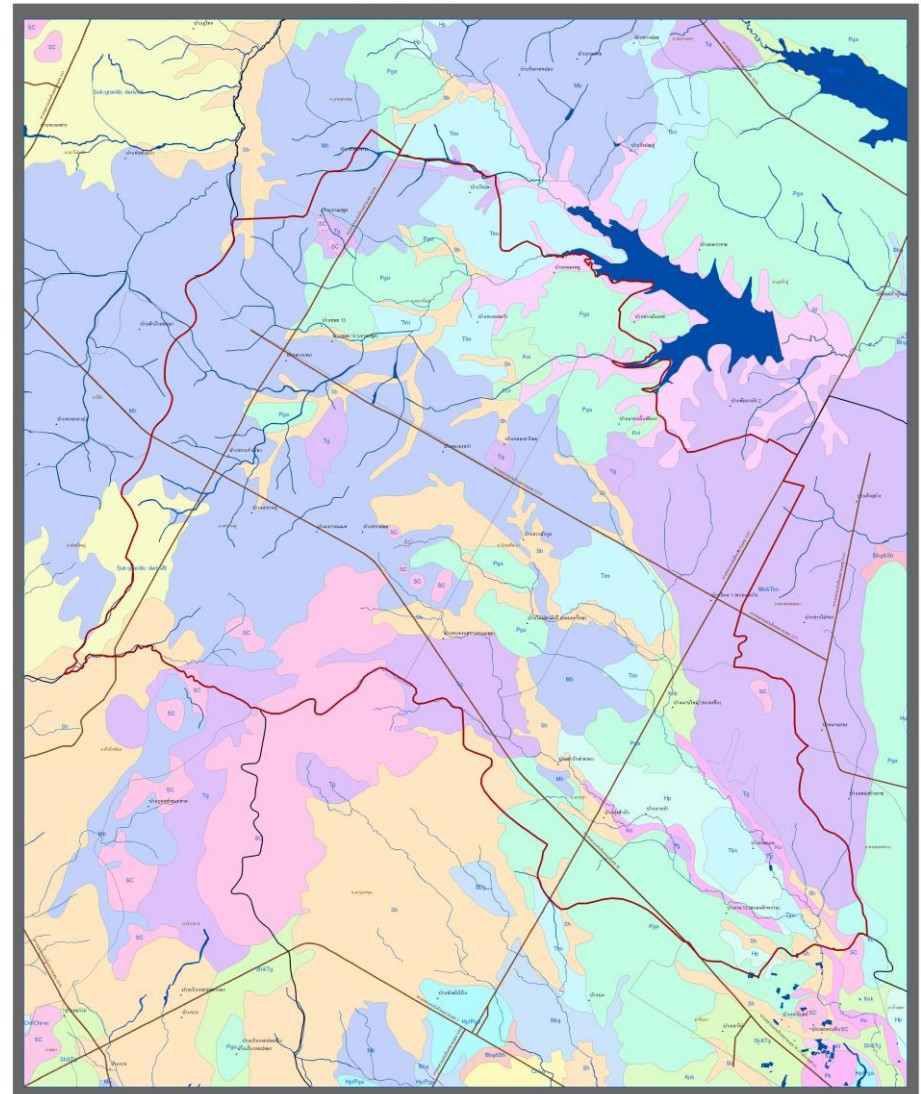



แผนที่ชุดดิน มาตรฐาน 1:100,000
อ.เมืองระยอง จ.ระยอง

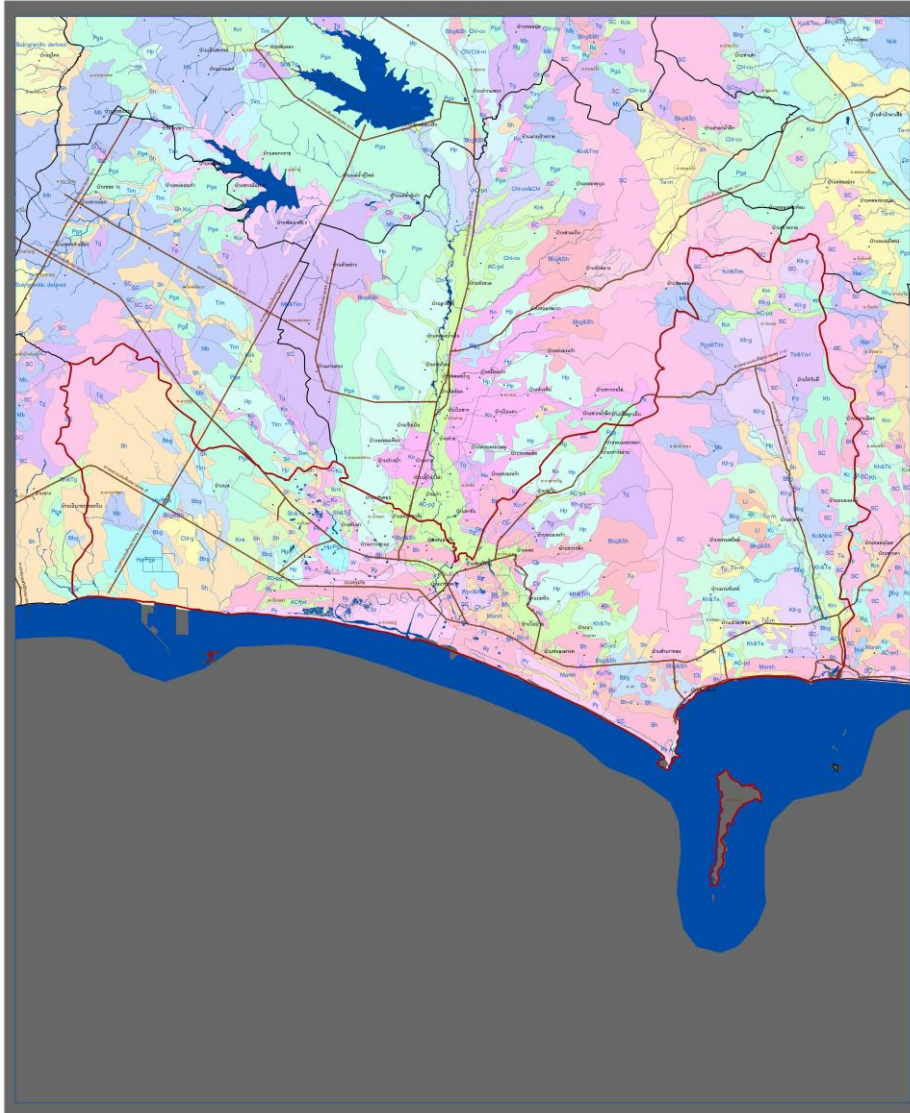

แผนที่ชุดดิน มาตรฐาน 1:100,000
อ.บ้านฉาง จ.ระยอง

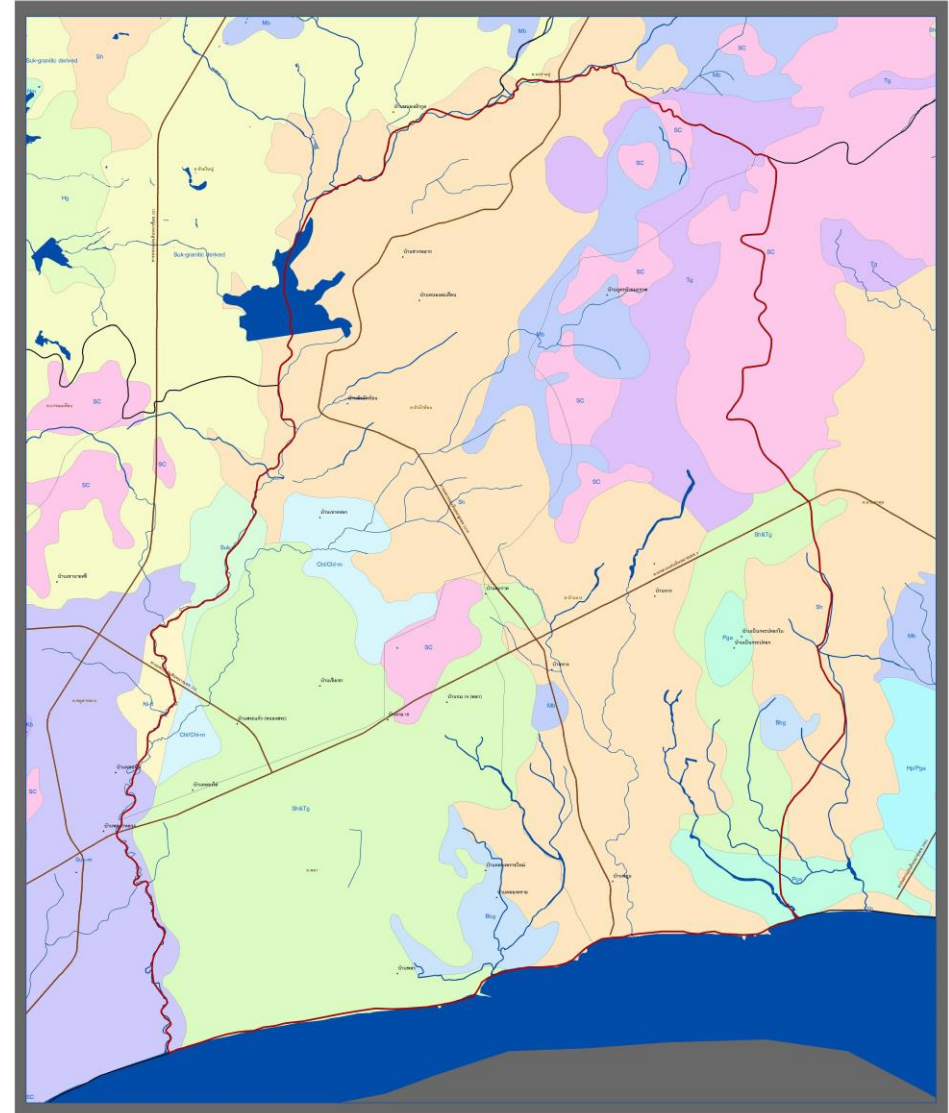



แผนที่ชุดดิน มาตรฐาน 1:100,000

อ.ปลวกแดง จ.ระยอง

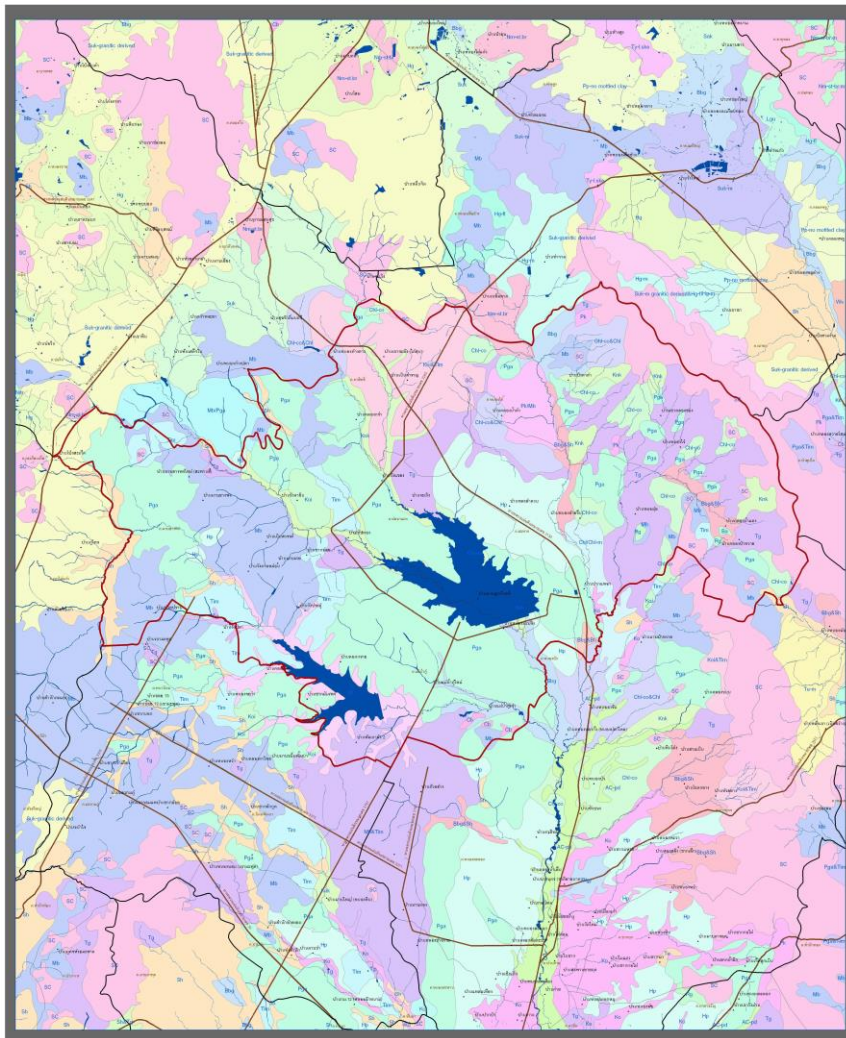

แผนที่ชุดดิน มาตรฐาน 1:100,000

อ.บ้านค่าย จ.ระยอง

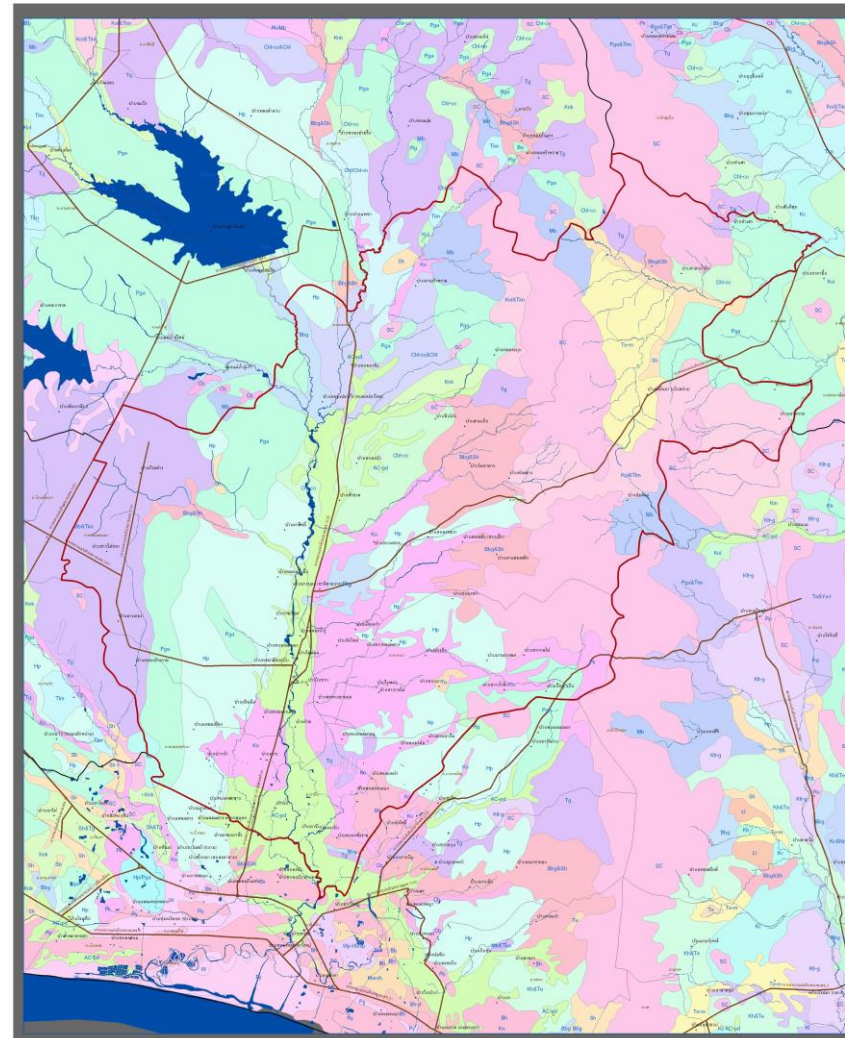



แผนที่ชุดดิน มาตรฐาน 1:100,000

อ.แก่ง จ.ระยอง



แผนที่ชุดดิน มาตรฐาน 1:100,000

อ.วังจันทร์ จ.ระยอง

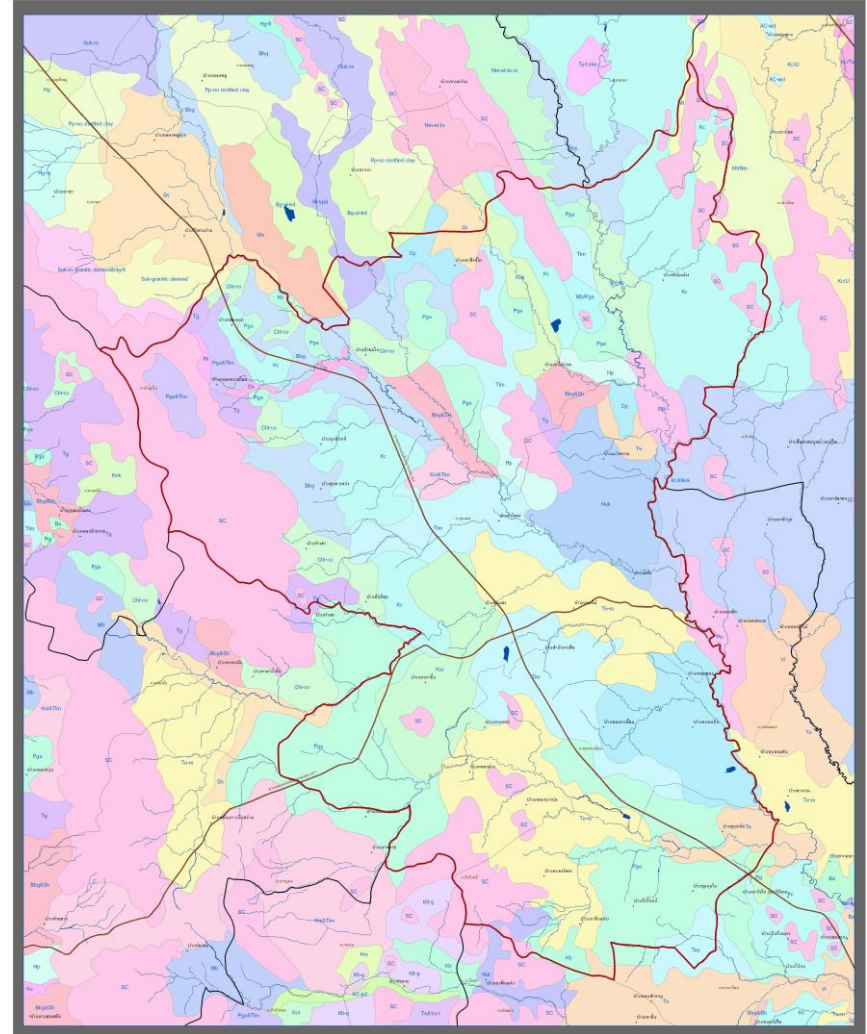

2.2 พื้นที่ปฏิรูปที่ดิน

รัฐบาลมีนโยบายแก้ไขปัญหาราษฎรเช่าทำกินและอยู่อาศัยในป่าสงวนแห่งชาติโดยการปฏิรูปที่ดินในพื้นที่ป่าสงวนแห่งชาติที่เสื่อมสภาพและกันพื้นที่ที่มีสภาพป่าไว้เป็นเขตอนุรักษ์โดยที่จังหวัดระยองมีพื้นที่ป่าสงวนเสื่อมสภาพเพื่อดำเนินการปฏิรูปที่ดิน มีพื้นที่ที่ประกาศเขตปฏิรูปที่ดิน 5 โครงการ ดังนี้

ตารางที่ 2.3 พื้นที่ดำเนินการปฏิรูปที่ดินของรัฐจังหวัดระยองตั้งแต่ พ.ศ. 2536-2567

ชื่อพื้นที่/โครงการ	อำเภอ	ตำบล	หมู่ที่	เนื้อที่รับมอบ (ไร่)	เนื้อที่ประกาศเขต	ผลงานมอบ ส.ป.ก. 4-01			
						ราย	แปลง	ไร่	
ป่าคลองระเวิง-เขาสมเฝ้า	ปลวกแดง	ตาสีठी	1,2,4	122,259	21,406	656	772	14,833	
		ปลวกแดง	2,3,5		7,568	727	326	3,790	
		ละหาร	1,2,3,4		46,418	844	1,049	11,842	
		หนองไร่	1,2,3,5,6		38,458	976	1,182	20,280	
		แม่น้ำคู้	2		3	14	14	158	
		บ้านค่าย	หนองบัว		3,5	8,662	439	477	4,812
		ชลบุรี	-		1	-	-	-	
ป่าบ้านนาทุ่งควายกิน	เขาชะเมา	เขาน้อย	1,2	28,975	5,885	252	277	5,477	
		ชำซ้อ	2,4,5,6		4,213	152	178	1,919	
		ห้วยทับมอญ	1,2,4		10,845	696	866	9,189	
		น้ำเป็น	2		347	24	26	271	
		แกลง	กระแสบน		5,6,7	5,205	275	329	4,505
		วังจันทร์	ชุมแสง		-	3,156	-	-	-
			ป่ายุบโน		3		2	-	-

ตารางที่ 2.3 พื้นที่ดำเนินการปฏิรูปที่ดินของรัฐจังหวัดระยองตั้งแต่ พ.ศ. 2536-2567 (ต่อ)

ชื่อพื้นที่/โครงการ	อำเภอ	ตำบล	หมู่ที่	เนื้อที่รับมอบ (ไร่)	เนื้อที่ประกาศเขต	ผลงานมอบ ส.ป.ก. 4-01			
						ไร่	ราย	แปลง	
ป่ากะเจด-เพ-แกลง	เมืองระยอง	นาตาขวัญ	5	2,156	973	70	84	676	
		สำนักทอง	3,4,5		1,245	70	82	1,093	
		ตะพง	3,7,14,15		268	19	28	135	
		บ้านค่าย	ชากบก		10	244	19	20	216
ป่าภูเขาหินตั้ง	เมืองระยอง	กะเจด	6	1,631	846	6	6	109	
		แกลง	สองสลึง		2,8	524	21	21	344
		เมืองระยอง	ชากพง		-	6	-	-	-
ป่าแดง-ชุมชนุมกลาง	วังจันทร์	ป่ายุบใน	3	0	1,005	34	37	1077	
รวม				155,021	157,280	4,839	5,777	80,726	

ที่มา : สำนักงานการปฏิรูปที่ดินจังหวัดระยอง (ข้อมูล ณ วันที่ 18 เมษายน 2567)

ตารางที่ 2.4 จำนวนพื้นที่ที่จัดที่ดินให้แก่เกษตรกรในเขตปฏิรูปที่ดินจังหวัดระยอง ปี 2566/2567

อำเภอ	ตำบล	จำนวน (ราย)	จำนวน (แปลง)	จำนวนเนื้อที่ (ไร่)
แกลง	กระแสบน	275	329	4,505.00
	สองสลึง	21	24	344.00
เขาชะเมา	เขาน้อย	252	277	5,477.00
	ชำฝ่อ	152	178	1,919.00
	ห้วยทับมอญ	696	866	9,189.00
	น้ำเป็น	24	26	271.00
บ้านค่าย	ชากบก	19	20	216.00
	หนองบัว	439	477	4,812.00
ปลวกแดง	ตาสีठी	656	772	14,833.00
	ปลวกแดง	272	326	3,790.00
	ละหาร	844	1,049	11,842.00
	หนองไร่	976	1,182	20,280.00
	แม่น้ำคู้	14	14	158.00
เมืองระยอง	นาตาขวัญ	70	84	676.00
	สำนักทอง	70	82	1,093.00
	ตะพง	19	28	135.00
	กะฉุด	6	6	109.00
วังจันทร์	ป่ายุบใน	34	37	1,077.00
รวม		4,839	5,777	80,726.00

ที่มา : สำนักงานปฏิรูปที่ดินจังหวัดระยอง (ข้อมูล ณ วันที่ 18 เมษายน 2567)

2.3 แหล่งน้ำ

ตารางที่ 2.5 จำนวนแหล่งน้ำจำแนกตามประเภทแหล่งน้ำ เป็นรายอำเภอ ปี 2566/2567

อำเภอ	อ่างเก็บน้ำ ¹ Reservoir			ฝายคอนกรีต	ทำนบ	สระ,หนอง,บึง	คู,คลอง	บ่อนบาดาลเกษตร (จำนวนบ่อ)	บ่อจืด (จำนวนบ่อ)
	ขนาดใหญ่ Large	ขนาดกลาง Medium	ขนาดเล็ก Small	Concrete wire ¹	Dam ¹	Pond ¹	Canal,ditch ¹	Artesian well ³	mini pond ²
เมืองระยอง	-	1	-	7	-	22	7	13	6
แกลง	-	1	-	16	-	569	18	41	7
บ้านค่าย	-	-	1	41	-	16	29	1	17
ปลวกแดง	1	2	-	30	-	240	23	4	19
บ้านฉาง	-	-	-	-	-	6	2	2	-
วังจันทร์	1	-	-	-	-	-	-	33	23
เขาชะเมา	-	-	-	-	-	-	-	6	11
นิคมพัฒนา	-	-	-	2	-	10	11	-	4
รวม	2	4	1	96	-	863	90	100	87

ที่มา : ¹โครงการชลประทานระยอง

²สถานีพัฒนาที่ดินระยอง (ข้อมูล ณ 18 ธันวาคม 2566)

³ศูนย์เทคโนโลยีสารสนเทศทรัพยากรน้ำบาดาล กรมทรัพยากรน้ำบาดาล กระทรวงทรัพยากรธรรมชาติและสิ่งแวดล้อม (ข้อมูล ณ 19 สิงหาคม 2567)

(ดูข้อมูลปัจจุบันได้ที่ <http://app.dgr.go.th/newpasutara/xml/search.php>)

ตารางที่ 2.6 โครงการชลประทานขนาดใหญ่-กลาง (อ่างเก็บน้ำจังหวัดระยอง) ปี 2566/2567

ชื่ออ่างเก็บน้ำ	ที่ตั้ง	ความจุ (ล้าน ลบ.ม)	ปริมาณน้ำ (ล้าน ลบ.ม)	ร้อยละของปริมาณ
ดอกกราย	ตำบลแม่ น้ำคู้ อำเภอลวกแดง จังหวัดระยอง	71.400	41.553	58.20
หนองปลาไหล	ตำบลละหาร อำเภอลวกแดง จังหวัดระยอง	163.750	92.023	56.20
คลองใหญ่	ตำบลละหาร อำเภอลวกแดง จังหวัดระยอง	40.100	31.100	77.56
ประแสร์	ตำบลชุมแสง อำเภอวังจันทร์ จ.ระยอง	295.000	228.920	77.60
ระโอก	ตำบลทุ่งควายกิน อำเภอกแกลง จังหวัดระยอง	19.650	15.575	79.26
รวม		589.900	409.172	69.36

ที่มา : โครงการชลประทานระยอง (ข้อมูล ณ 7 สิงหาคม 2567)

ตารางที่ 2.7 จำนวนแหล่งน้ำจัดในพื้นที่จังหวัดระยอง

อำเภอ	แหล่งน้ำขนาด 0-5 ไร่		แหล่งน้ำขนาด 5-10 ไร่		แหล่งน้ำขนาด 10-50 ไร่		แหล่งน้ำขนาด 50-100 ไร่		แหล่งน้ำขนาด >100 ไร่		รวม (แห่ง)	พื้นที่รวม (ไร่)
	จำนวน(แห่ง)	พื้นที่รวม	จำนวน(แห่ง)	พื้นที่รวม	จำนวน(แห่ง)	พื้นที่รวม	จำนวน(แห่ง)	พื้นที่รวม	จำนวน(แห่ง)	พื้นที่รวม		
เมือง	14	20.00	6	46.00	5	182.00	-	-	1	292.00	26	540.00
แกลง	12	13.05	5	52.00	7	109.30	3	205.00	4	11,010.00	31	11,389.35
บ้านค่าย	19	40.85	11	92.00	6	115.00	-	-	-	-	36	247.85
ปลวกแดง	22	75.50	8	66.00	9	162.00	-	-	3	22,312.50	42	22,616.00
บ้านฉาง	20	57.50	12	97.25	5	129.50	-	-	1	2,480.00	38	2,764.25
วังจันทร์	12	30.50	8	63.81	11	271.89	1	51.00	1	30,000.00	33	30,417.20
เขาชะเมา	8	40.00	13	119.00	9	252.00	-	-	2	33,600.00	32	34,011.00
นิคมพัฒนา	-	-	-	-	-	-	-	-	-	-	-	-
รวม	107	277	63	536	52	1,222	4	256	12	99,695	238	101,986

ที่มา : สำนักงานประมงจังหวัดระยอง (ข้อมูล ณ 5 มีนาคม 2567)

ตารางที่ 2.8.1 รายชื่อแหล่งน้ำจัดในพื้นที่อำเภอเมือง จังหวัดระยอง

ลำดับที่	ชื่อแหล่งน้ำ	หมู่	ตำบล	เนื้อที่ (ไร่)
1	หนองปุกปุย	-	กระเฉด	10
2	หนองซีทัน	-	กระเฉด	8
3	สระน้ำสมานมิตร	-	กระเฉด	5
4	หนองคลองท่าเนียบ	-	แกลง	3
5	หนองชองนา	1,4	แกลง	292
6	หนองน้ำหัวตะพง	-	ตะพง	6
7	คลองยายดา	2,3	ตะพง	-
8	สระสาธารณะหมู่ 16	16	ตะพง	7
9	สระน้ำห้วยหินดาษ	11	ตะพง	50
10	หนองท่าสีโสม	-	นาตาขวัญ	5
11	คลองนาตาขวัญ	3	นาตาขวัญ	-
12	หนองท่าสีเพ็ด	-	นาตาขวัญ	9
13	หนองท่ากะสาว	-	บ้านแลง	27
14	สระน้ำหนองพญา	3	บ้านแลง	25

ลำดับที่	ชื่อแหล่งน้ำ	หมู่	ตำบล	เนื้อที่ (ไร่)
15	สระน้ำอินดาษ	-	เพ	2
16	สระน้ำ รร.วัดห้วยโป่ง	-	ห้วยโป่ง	2.5
17	คลองน้ำหู	3	ทับมา	-
18	ฝายบ้านเขาโบสถ์	7	ทับมา	-
19	คลองกะเฉด	1	กะเฉด	-
20	สระเก็บน้ำกองพันทหาราบที่ 7	4	ตะพง	30
21	แม่น้ำระยอง	-	ท่าประดู่	-
22	คลองไรราย,คลองวังฝา	5	นาตาขวัญ	-
23	อ่างเก็บน้ำบ้านแลง	1	บ้านแลง	50
24	สระเก็บน้ำภายในสวนสาธารณะชุมชนเนินพระ	4	เนินพระ	2.5
25	สระเก็บน้ำสาธารณะหมู่ 1-4 บ้านหาดใหญ่	1-4	สำนักทอง	-
26	สระเก็บน้ำสาธารณะประโยชน์เนินพยอม	-	มาบตาพุด	6
รวม				540

ตารางที่ 2.8.2 รายชื่อแหล่งน้ำจืดในพื้นที่อำเภอแกลง จังหวัดระยอง

ลำดับที่	ชื่อแหล่งน้ำ	หมู่	ตำบล	เนื้อที่ (ไร่)
1	หนองปรือประแส	-	กระแสบน	53
2	หนองไผ่	-	กระแสบน	1.3
3	หนองตะเคียนทอง	-	กระแสบน	5
4	หนองมะม่วงหัก	-	กระแสบน	1
5	หนองอ่างคุ่มเกวียน	-	กระแสบน	0.5
6	หนองน้ำคู้	-	กระแสบน	1.25
7	หนองตะวันออก	-	กระแสบน	2
8	หนองสระพระครู	-	กระแสบน	8
9	หนองสัก	-	กร่ำ	17
10	หนองยายพาง	-	กร่ำ	6
11	หนองปรือ	-	กองดิน	20.3
12	หนองคุย	-	กองดิน	8
13	หนองสำนักใหญ่	-	ชากพง	64
14	บึงจำรุง	-	ชากพง	4,000
15	หนองวังปลา	-	ชากพง	21
16	หนองกั้นเกรา	-	ทางเกวียน	11
17	หนองโสโครก	-	ทางเกวียน	10

ลำดับที่	ชื่อแหล่งน้ำ	หมู่	ตำบล	เนื้อที่ (ไร่)
18	คลองประแสร์	-	ทางเกวียน	-
19	หนองจำรุง	-	ทุ่งควายกิน	0.75
20	หนองตาแหยม	-	ทุ่งควายกิน	0.5
21	หนองบ่อ	-	ทุ่งควายกิน	0.5
22	หนองแซ่หีบ	-	ทุ่งควายกิน	0.25
23	หนองสบสือ	-	ทุ่งควายกิน	88
24	หนองพลงหนองพลอง	-	พังราด	210
25	หนองกวาง	-	วังหว้า	13
26	สระเก็บน้ำบ้านจำรุง	7	เนินข้อ	12
27	คลองบุญนาคนาค	-	ชากโดน	-
28	สระน้ำสาธารณะบ้านยางงาม	5	กระแสบน	15
29	สระยายมา	7	กระแสบน	10
30	อ่างเก็บน้ำเขาจุก	8	ทุ่งควายกิน	3,000
31	บึงสำนักใหญ่	2	ชากพง	3,800
32	อ่างน้ำสุนทรภู่	5	สุนทรภู่	10
รวม				11,389.35

ตารางที่ 2.8.3 รายชื่อแหล่งน้ำจืดในพื้นที่อำเภอบ้านค่าย จังหวัดระยอง

ลำดับที่	ชื่อแหล่งน้ำ	หมู่	ตำบล	เนื้อที่ (ไร่)
1	อ่างเก็บน้ำทรัพย์แก้ว	9	หนองละลอก	20
2	หนองปรือ	8	ตาขัน	2
3	หนองซ้อ	8	ตาขัน	10
4	หนองบางบุตร	2	บางบุตร	14
5	หนองพะวา	4	บางบุตร	5
6	หนองจำรุง	3	บางบุตร	6
7	สระน้ำคลองน้ำแดง	9	บางบุตร	5
8	หนองหอย	7	บางบุตร	9
9	สระเขาตะแบก	9	บางบุตร	8
10	หนองบางบุตร	2	บางบุตร	14
11	หนองกบโดด	1	บางบุตร	2
12	สระน้ำคลองหลอด	-	บางบุตร	3
13	หนองอินทนิล	5	หนองบัว	10
14	หนองน้ำขาว	2	หนองบัว	2
15	หนองขิมสิว	1	หนองบัว	4
16	สระหนองบัว	1	หนองบัว	8
17	บึงยางย่อง	3	หนองบัว	6
18	หนองปลาไหล	2	หนองบัว	15
19	สระศาลาน้ำลึก	9	หนองบัว	3

ลำดับที่	ชื่อแหล่งน้ำ	หมู่	ตำบล	เนื้อที่ (ไร่)
20	หนองจันทร์ทอง	6	หนองบัว	2
21	หนองกะโหม	2	หนองละลอก	7
22	หนองน้ำขาว	4	หนองละลอก	12
23	นายายเลื่อน	6	หนองละลอก	2
24	คลองข้างตาย	2	หนองละลอก	1.75
25	บึงคลองน้ำเย็น	1	หนองละลอก	2
26	สระเก็บน้ำคลองคา	8	ตาขัน	1.6
27	สระเก็บน้ำมาบเตย	3	บ้านค่าย	10
28	หนองเชิงกราน	2	หนองตะพาน	10
29	ฝายน้ำล้นหินก่อ	1	หนองตะพาน	3.5
30	ฝายน้ำล้นบ้านจำพัง	8	หนองละลอก	8
31	คลองกระแมง	4	หนองตะพาน	-
32	สระน้ำสาธารณะ ม.5	5	บ้านค่าย	2
33	สระน้ำสาธารณะ ม.3	3	หนองละลอก	-
34	คลองวัดหนองตะแบก	4	ตาขัน	-
35	คลองหนองโพรง	-	หนองตะพาน	-
36	หนองสนม	8	บ้านค่าย	40
รวม				247.85

ตารางที่ 2.8.4 รายชื่อแหล่งน้ำจัดในพื้นที่อำเภอปลวกแดง จังหวัดระยอง

ลำดับที่	ชื่อแหล่งน้ำ	หมู่	ตำบล	เนื้อที่ (ไร่)
1	อ่างเก็บน้ำดอกกราย	3,6	แม่ น้ำคู้	5,000
2	อ่างเก็บน้ำหนองปลาไหล	1,2,4	ละหาร	14,312.5
3	อ่างเก็บน้ำคลองใหญ่	4	ตาสีหรี	3,000
4	ฝายน้ำล้นคลองน้ำแดง	-	หนองไร่	5
5	หนองน้ำบึงตาน้ำ	-	หนองไร่	3
6	สระพัฒนาที่ดิน	6	หนองไร่	6
7	ฝายน้ำล้นคลองกะโหล	1	ละหาร	5
8	สระน้ำบ้านปากแพรก	1	ละหาร	16
9	สระน้ำหนองอ้ายรีน	2	ละหาร	7
10	สระน้ำหมอมุ่ม	4	ละหาร	6
11	ฝายน้ำล้น	4	ละหาร	26
12	สระ รพช.	4	ละหาร	15
13	ฝายน้ำล้นวังประคู้	7	แม่ น้ำคู้	15
14	สระน้ำหนองมะปริง	2	แม่ น้ำคู้	5
15	สระ ซอย 2	3	แม่ น้ำคู้	2
16	สระประปาชาวมันเทศ	4	แม่ น้ำคู้	10
17	คลองระเวง	5	แม่ น้ำคู้	2
18	ฝาย ซอย 1	5	แม่ น้ำคู้	5
19	สระกองทุนสวนยาง	3	แม่ น้ำคู้	5
20	สระสาธารณะ	1	มาบยางพร	1
21	สระยายเอี่ยม	2	มาบยางพร	4
22	สระมาบยางพร	3	มาบยางพร	4

ลำดับที่	ชื่อแหล่งน้ำ	หมู่	ตำบล	เนื้อที่ (ไร่)
23	ลำห้วยภูไทร	4	มาบยางพร	3
24	ฝายตาสีหรี	4	มาบยางพร	10
25	สระวังตาลหม่อน	5	มาบยางพร	4
26	สระวังตาดิน	4	ปลวกแดง	4
27	สระปศุสัตว์	3	ปลวกแดง	3
28	สระบ้านชากมาลัย	2	ปลวกแดง	15
29	สระบ้านระเวง	3	ปลวกแดง	15
30	สระบ้านแขยง	5	ปลวกแดง	15
31	ฝายน้ำล้นใต้สุน	-	ตาสีหรี	5
32	ฝายน้ำล้นบ้านวังกระกรอก	-	มาบยางพร	30
33	ฝายน้ำล้นบ้านวังประคู้	7	แม่ น้ำคู้	15
34	ฝายน้ำล้น ซอย 3	-	แม่ น้ำคู้	4
35	ฝายน้ำล้นมาบพลงพลวง	1	แม่ น้ำคู้	7
36	ฝายน้ำล้นบ้านคลองน้ำแดง	1	ละหาร	2
37	ฝายน้ำล้นชากตาแก้ว	-	ละหาร	5
38	ฝายน้ำล้นบ้านหนองไร่	-	ละหาร	2
39	ฝายน้ำล้นประชาอาสา	-	ละหาร	3
40	คลองหินลอย	-	ตาสีหรี	-
41	ฝายน้ำล้น ม.1 บ้านปลวกแดง	1	ปลวกแดง	10
42	สระน้ำสาธารณะประโยชน์ ม.6	6	ปลวกแดง	10
รวม				22,616

ตารางที่ 2.8.5 รายชื่อแหล่งน้ำจัดในพื้นที่อำเภอบ้านฉาง จังหวัดระยอง

ลำดับที่	ชื่อแหล่งน้ำ	หมู่	ตำบล	เนื้อที่ (ไร่)
1	อ่างเก็บน้ำคลองบางไผ่	4,7	สำนักท้อน	2480
2	ฝายน้ำล้นหมู่สุพรรณ 2	7	บ้านฉาง	10
3	ฝายน้ำล้นดับเพลิง 2	3	บ้านฉาง	6.25
4	ฝายน้ำล้นดับเพลิง 1	3	บ้านฉาง	37.5
5	ฝายคลองหนึ่ง (ภูริมาศ)	4	บ้านฉาง	15
6	สระน้ำบ้านทุ่งโปรง	2	บ้านฉาง	15
7	สระน้ำบ้านห้วยมะหาด	7	บ้านฉาง	1
8	ฝายน้ำล้นวัดเขาภูธร	7	บ้านฉาง	12
9	ฝายน้ำล้นคลองกะพูน	4	บ้านฉาง	8.75
10	ฝายน้ำล้นคลอง1ตัวที่ 3	2	บ้านฉาง	3.5
11	ฝายน้ำล้นคลอง 1 ตัวที่ 4	2	บ้านฉาง	3.75
12	ฝายน้ำล้นคลองพูน	4	บ้านฉาง	7.5
13	ฝายน้ำล้นภูสะเดา	7	บ้านฉาง	0.75
14	ฝายน้ำล้นหมู่สุพรรณ 1	7	บ้านฉาง	2
15	ฝายน้ำล้นคลอง 3	4	บ้านฉาง	6.5
16	สระน้ำประจําหมู่บ้าน ม.4	4	บ้านฉาง	3
17	ฝายน้ำล้นน้ำตก	4	บ้านฉาง	9
18	ฝายน้ำล้นคลองปลา	6	ปลา	5
19	สระน้ำบ้านทุ่งโปงใหม่	4	ปลา	1
20	สระน้ำบ้านคลองทราย	7	ปลา	2

ลำดับที่	ชื่อแหล่งน้ำ	หมู่	ตำบล	เนื้อที่ (ไร่)
21	ฝายน้ำล้นพลาคลองลึก	6	พลา	4
22	ฝายเก็บน้ำหนองไผ่	5	พลา	2
23	ฝายกักเก็บน้ำชลประทาน	5	พลา	6.25
24	สระน้ำวัดซากหมาก	2	สำนักท้อน	2
25	ฝายน้ำล้นคลองน้ำเย็น 1	7	สำนักท้อน	9.25
26	ฝายน้ำล้นคลองตะเคียน 2	7	สำนักท้อน	7.5
27	ฝายน้ำล้นคลองซากหมาก	2	สำนักท้อน	2.5
28	ฝายน้ำล้นคลองน้ำเย็น 2	7	สำนักท้อน	9.25
29	สระน้ำประจําหมู่บ้าน ม.3	3	สำนักท้อน	5
30	สระประจําหมู่บ้าน ม.6	6	สำนักท้อน	2
31	สระน้ำบ้านคลองบางไผ่	4	สำนักท้อน	2
32	สระน้ำหนองหลง	7	สำนักท้อน	5
33	ฝายน้ำล้นห้วยปลากั้ง	6	สำนักท้อน	7
34	สระน้ำบ้านยายร้า	5	สำนักท้อน	10
35	สระเก็บน้ำพัน.ปตอ.1	-	สำนักท้อน	2
36	สระเก็บน้ำภายในหมวดสื่อสาร กองร้อยกองบังคับการกรมต่อสู้อากาศยานที่ 1	-	สำนักท้อน	5
37	อ่างเก็บน้ำกรม สอ.1 สอ.รฝ.	4	สำนักท้อน	50
38	สระเก็บน้ำภายในฝูงบิน 102 กองการบินทหารเรือ	-	สำนักท้อน	4
รวม				2,764.25

ตารางที่ 2.8.6 รายชื่อแหล่งน้ำจืดในพื้นที่อำเภอวังจันทร์ จังหวัดระยอง

ลำดับที่	ชื่อแหล่งน้ำ	หมู่	ตำบล	เนื้อที่ (ไร่)
1	อ่างเก็บน้ำ ประแสร์	-	ชุมแสง	30,000
2	สระสันติสุข	2	ชุมแสง	45.87
3	โครงการเพิ่มผลผลิต	2	ชุมแสง	21.87
4	สระคลองไผ่	3	ชุมแสง	0.5
5	สระหนองตาเมือง	3	ชุมแสง	0.5
6	สระหนองบัวแดง	5	ชุมแสง	3
7	สระหนองจระเข้	5	ชุมแสง	5
8	สระบ้านแก่งหวาย	6	ชุมแสง	2
9	สระบ้านวังโพรง	7	ชุมแสง	36.65
10	สระบ้านวังโพรง 2	7	ชุมแสง	25.94
11	สระคลองตอย 2	7	ชุมแสง	8.75
12	สระบ้านวังโพรง 3	7	ชุมแสง	20.94
13	สระบ้านมะजू 1	8	ชุมแสง	8.06
14	สระบ้านมะजू 2	8	ชุมแสง	30.62
15	สระเขาตลาด	1	พลงตาเอี่ยม	2
16	สระสำนักตาเสือ	2	พลงตาเอี่ยม	0.5
17	หนองบัวแดง	2	พลงตาเอี่ยม	17

ลำดับที่	ชื่อแหล่งน้ำ	หมู่	ตำบล	เนื้อที่ (ไร่)
18	สระน้ำประปา	3	พลงตาเอี่ยม	7
19	สระมายตอง	4	พลงตาเอี่ยม	5
20	สระน้ำประปา	4	พลงตาเอี่ยม	2
21	หนองคบบาง	5	พลงตาเอี่ยม	51
22	สระหนองหอย	5	พลงตาเอี่ยม	8
23	สระโชคบุญมา	5	พลงตาเอี่ยม	9
24	สระครองคุ่ม	5	พลงตาเอี่ยม	6
25	สระหนองเป็น	5	พลงตาเอี่ยม	7
26	สระสำนักปะปริง	5	พลงตาเอี่ยม	5
27	สระเก็บน้ำเขาชองกง	6	พลงตาเอี่ยม	12
28	สระคลองสอง	7	พลงตาเอี่ยม	5
29	สระคลองบางบ่อ	4	วังจันทร์	10
30	สระเก็บน้ำเขาชองกง	6	วังจันทร์	11
31	อ่างเก็บน้ำเขากระทง	-	ป่ายูบใน	30
32	คลองเขต	6	ป่ายูบใน	-
33	สระน้ำสาธารณะ	3,4,5,6	ป่ายูบใน	20
รวม				30,417.20

ตารางที่ 2.8.7 รายชื่อแหล่งน้ำจัดในพื้นที่อำเภอเขาชะเมา จังหวัดระยอง

ลำดับที่	ชื่อแหล่งน้ำ	หมู่	ตำบล	เนื้อที่ (ไร่)
1	อ่างเก็บน้ำประแสร์	7	ชำฉ้อ	30,000
2	อ่างเก็บน้ำเขาจุก	4	น้ำเป็น	3,600
3	สระบ้านทรัพย์แสน์	1	เขาน้อย	10
4	ฝายบ้านมะเตือ	2	เขาน้อย	15
5	ฝายวัดถ้ำวัฒนมงคล	3	เขาน้อย	10
6	ฝายบ้านเขาน้อย	3	เขาน้อย	10
7	สระบ้านเขาน้อย	3	เขาน้อย	30
8	สระบ้านคลองยาง	4	เขาน้อย	15
9	ฝายบ้านตะขบ	5	เขาน้อย	30
10	สระบ้านตะขบ	5	เขาน้อย	30
11	สระหนองกะพ้อ	1	ชำฉ้อ	10
12	หนองเสม็ด 1	2	ชำฉ้อ	6
13	หนองเสม็ด 2	2	ชำฉ้อ	5
14	หนองยายสร้อย	3	ชำฉ้อ	6
15	สระบ้านเขาช่องลม	4	ชำฉ้อ	10
16	สระเขายายแดง	4	ชำฉ้อ	5
17	สระโรงเรียน	4	ชำฉ้อ	5

ลำดับที่	ชื่อแหล่งน้ำ	หมู่	ตำบล	เนื้อที่ (ไร่)
18	สระหนองนกเขา	5	ชำฉ้อ	5
19	สระหนองตา	6	ชำฉ้อ	10
20	สระบ้านเนินสมบูรณ์	7	ชำฉ้อ	10
21	สระหนองม่วง	7	ชำฉ้อ	20
22	สระหมู่ 7	7	ชำฉ้อ	45
23	สระหนองปลาไหล	8	ชำฉ้อ	10
24	สระเขาบ่อแป้ง	9	ชำฉ้อ	10
25	สระ รพช.สำนักกษแบก 2	9	ชำฉ้อ	7
26	ฝายบ้านน้ำใส	2	น้ำเป็น	50
27	มาบช้างบน	3	น้ำเป็น	5
28	สระบ้านอ่าง	5	น้ำเป็น	10
29	สระบ้านน้ำเป็น	6	น้ำเป็น	5
30	ฝายคลองเจ้าพระยา	7	น้ำเป็น	5
31	คลองโพล์	-	น้ำเป็น	17
32	สระบ้านทับซุง	6	ห้วยทับมอญ	5
รวม				34,011

ที่มา : สำนักงานประมงจังหวัดระยอง (ข้อมูล ณ เดือน 5 มีนาคม 2567)