

แผนภูมิแสดงการอนุมัติเงินกู้กองทุนหมุนเวียนเพื่อการกู้ยืมแก่เกษตรกรและผู้ยากจน  
ตั้งแต่วันที่ 1 มกราคม 2534 - 28 กุมภาพันธ์ 2562

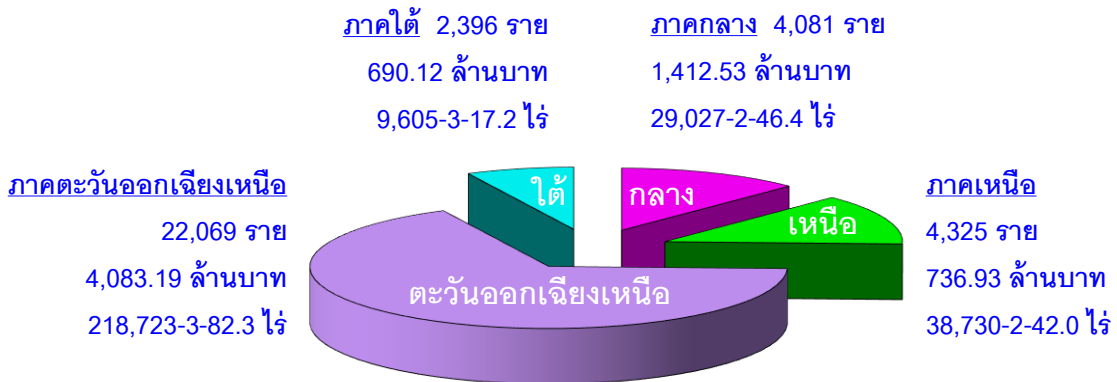

แผนภูมิแสดงการอนุมัติเงินกู้กองทุนหมุนเวียนเพื่อการกู้ยืมแก่เกษตรกรและผู้ยากจน  
ตั้งแต่ปีงบประมาณ 2557 - ปีงบประมาณ 2562\*

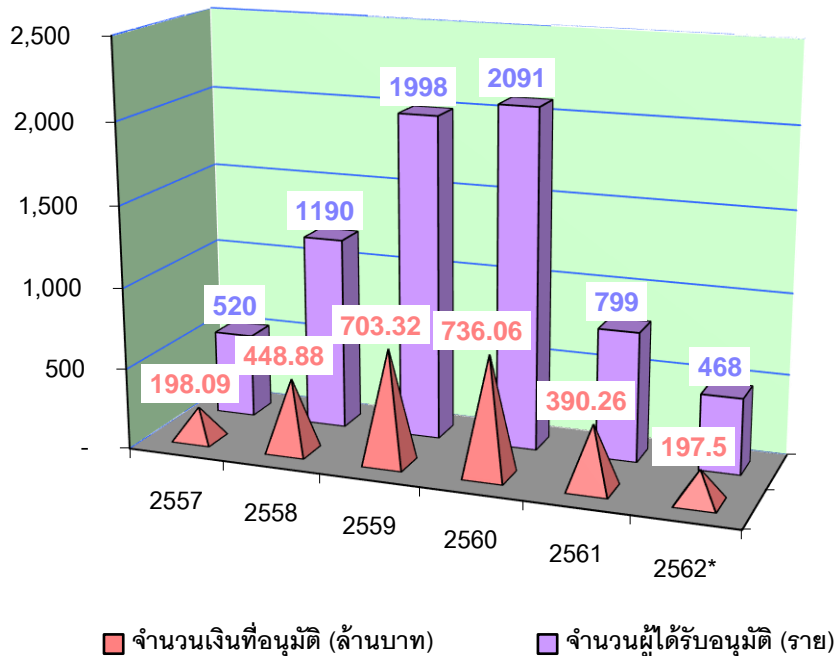

หมายเหตุ ปีงบประมาณ 2562\* เป็นข้อมูลระหว่างวันที่ 1 ตุลาคม 2561 - 28 กุมภาพันธ์ 2562

**การอนุมัติเบิกจ่ายเงินกู้กองทุนหมุนเวียนเพื่อการกู้ยืมแก่เกษตรกรและผู้ยากจน**  
**ตั้งแต่วันที่ 1 มกราคม 2534 - 28 กุมภาพันธ์ 2562**  
**จำแนกตามรายภาค**

ภาค	ผู้ขอกู้ (ราย) (ร้อยละ)	จำนวนเงิน (บาท)	จำนวนที่ดิน		
			ไร่	งาน	ตรว.
<b>ภาคกลาง</b>	4,081 12.41	1,412,527,336.90	29,027	2	46.4
<b>ภาคเหนือ</b>	4,325 13.16	736,926,469.20	38,730	2	42.0
<b>ภาคตะวันออกเฉียงเหนือ</b>	22,069 67.14	4,083,191,386.16	218,723	3	82.3
<b>ภาคใต้</b>	2,396 7.29	690,121,469.80	9,605	3	17.2
<b>รวม</b>	<b>32,871</b>	<b>6,922,766,662.06</b>	<b>296,087</b>	<b>3</b>	<b>87.9</b>

**สรุป** ตั้งแต่เริ่มใช้ระเบียบฯ ถึงวันที่ 28 กุมภาพันธ์ 2562 ได้อนุมัติเบิกจ่ายเงินกู้ให้เกษตรกรและผู้ยากจน  
จำนวนทั้งสิ้น 32,871 ราย จำนวนเงินที่อนุมัติ 6,922,766,662.06 บาท  
จำนวนที่ดินที่ช่วยเหลือเนื้อที่ 296,087-3-87.9 ไร่  
ยอดเงินกองทุนฯ คงเหลือ ณ วันที่ 28 กุมภาพันธ์ 2562 จำนวนทั้งสิ้น 913,625,507.03 บาท

**การอนุมัติเบิกจ่ายเงินกู้กองทุนหมุนเวียนเพื่อการกู้ยืมแก่เกษตรกรและผู้ยากจน**  
**ในพื้นที่ ภาคกลาง**  
**ตั้งแต่วันที่ 1 มกราคม 2534 - 28 กุมภาพันธ์ 2562**

จังหวัด	ผู้ขอกู้ (ราย)	จำนวนเงินที่อนุมัติ (บาท)	จำนวนที่ดิน		
			ไร่	งาน	ตรว.
1. กรุงเทพมหานคร	82	46,846,100.00	502	0	50.0
2. กาญจนบุรี	179	45,595,654.00	1,540	2	51.7
3. จันทบุรี	257	97,174,321.00	2,501	2	42.0
4. ฉะเชิงเทรา	265	108,621,805.20	1,673	1	39.1
5. ชลบุรี	70	29,134,344.00	449	2	89.3
6. ชัยนาท	253	68,524,554.74	2,834	2	70.5
7. ตราด	83	24,560,809.32	807	2	93.8
8. นครนายก	235	54,634,308.00	1,088	3	89.3
9. นครปฐม	124	48,040,905.00	461	2	89.0
10. นนทบุรี	24	14,594,950.00	24	1	90.6
11. ปทุมธานี	42	28,132,625.00	171	1	26.4
12. ประจวบคีรีขันธ์	169	62,476,576.07	1,325	2	20.6
13. ปราจีนบุรี	144	38,328,534.00	1,608	2	67.6
14. พระนครศรีอยุธยา	196	63,642,572.00	1,283	1	78.8
15. เพชรบุรี	175	62,343,688.00	757	2	3.1
16. ระยอง	179	32,689,934.00	784	0	13.1
17. ราชบุรี	210	79,702,014.00	1,257	3	95.1
18. ลพบุรี	109	31,015,550.00	1,531	2	13.3
19. สมุทรปราการ	68	33,835,703.00	89	2	52.5
20. สมุทรสงคราม	193	102,847,009.00	968	1	50.3
21. สมุทรสาคร	129	59,036,612.00	463	1	8.2
22. สระแก้ว	38	15,785,981.24	671	2	76.2
23. สระบุรี	125	38,983,831.00	955	2	72.6

จังหวัด	ผู้ขอผู้ (ราย)	จำนวนเงินที่อนุมัติ (บาท)	จำนวนที่ดิน		
			ไร่	งาน	ตรว.
24. สิงห์บุรี	137	44,536,173.00	677	2	85.6
25. สุพรรณบุรี	393	129,006,962.33	3,374	2	87.4
26. อ่างทอง	202	52,435,821.00	1,221	1	90.3
<b>รวม 26 จังหวัด</b>	<b>4,081</b>	<b>1,412,527,336.90</b>	<b>29,027</b>	<b>2</b>	<b>46.4</b>

**การอนุมัติเบิกจ่ายเงินกู้กองทุนหมุนเวียนเพื่อการกู้ยืมแก่เกษตรกรและผู้ยากจน**  
**ในพื้นที่ ภาคเหนือ**

**ตั้งแต่วันที่ 1 มกราคม 2534 - 28 กุมภาพันธ์ 2562**

จังหวัด	ผู้ขอกู้ (ราย)	จำนวนเงินที่อนุมัติ (บาท)	จำนวนที่ดิน		
			ไร่	งาน	ตรว.
1. กำแพงเพชร	184	35,496,161.53	3,297	3	0.1
2. เชียงราย	382	66,281,768.00	1,453	1	31.8
3. เชียงใหม่	530	108,668,862.00	815	0	83.1
4. ตาก	42	8,949,690.00	328	0	54.3
5. นครสวรรค์	507	132,211,247.00	8,374	0	93.1
6. น่าน	23	2,006,675.00	43	0	76.4
7. พะเยา	175	13,070,200.00	482	3	41.3
8. พิจิตร	341	67,901,008.22	6,878	3	95.0
9. พิษณุโลก	1,041	106,507,228.00	8,666	2	9.6
10. เพชรบูรณ์	300	37,198,605.11	2,661	1	0.3
11.แพร่	184	13,042,300.00	213	3	21.2
12. แม่ฮ่องสอน	1	109,094.06	2	3	35.0
13. ลำปาง	127	21,853,323.00	288	2	21.2
14. ลำพูน	153	37,119,647.00	284	2	14.8
15. สุโขทัย	147	33,103,013.28	1,942	2	79.4
16. อุตรดิตถ์	82	23,098,200.00	1,020	2	76.3
17. อุทัยธานี	106	30,309,447.00	1,976	0	9.1
<b>รวม 17 จังหวัด</b>	<b>4,325</b>	<b>736,926,469.20</b>	<b>38,730</b>	<b>2</b>	<b>42.0</b>

**การอนุมัติเบิกจ่ายเงินกู้กองทุนหมุนเวียนเพื่อการกู้ยืมแก่เกษตรกรและผู้ยากจน**  
**ในพื้นที่ ภาคตะวันออกเฉียงเหนือ**  
**ตั้งแต่วันที่ 1 มกราคม 2534 - 28 กุมภาพันธ์ 2562**

จังหวัด	ผู้ขอกู้ (ราย)	จำนวนเงินที่อนุมัติ (บาท)	จำนวนที่ดิน		
			ไร่	งาน	ตรว.
1. กาฬสินธุ์	821	132,214,246.00	7,282	1	77.2
2. ขอนแก่น	2,534	397,076,109.77	22,360	0	70.3
3. ชัยภูมิ	1,285	234,090,357.75	11,158	0	33.5
4. นครพนม	1,098	235,267,212.48	8,003	0	42.8
5. นครราชสีมา	3,580	695,571,521.80	37,337	0	11.8
6. บึงกาฬ	36	19,139,086.00	375	2	79.7
7. บุรีรัมย์	1,330	238,851,521.24	17,759	0	76.1
8. มหาสารคาม	1,318	267,347,249.88	13,237	3	36.8
9. มุกดาหาร	207	34,604,394.33	2,121	2	13.3
10. ยโสธร	480	85,866,058.00	3,936	3	23.2
11. ร้อยเอ็ด	1,777	260,808,100.52	13,250	3	32.6
12. เลย	816	176,271,834.00	4,272	2	3.4
13. ศรีสะเกษ	1,108	172,880,466.09	12,854	0	36.4
14. สกลนคร	408	58,308,510.00	4,577	3	15.3
15. สุรินทร์	2,243	427,845,482.45	27,847	1	71.1
16.หนองคาย	505	87,280,493.00	4,731	1	15.4
17. หนองบัวลำภู	116	21,681,692.00	2,040	0	43.0
18. อำนาจเจริญ	256	51,176,826.00	2,815	0	77.0
19. อุตรดิตถ์	1,331	282,075,321.85	12,524	0	55.0
20. อุบลราชธานี	820	204,834,903.00	10,238	2	68.4
<b>รวม 20 จังหวัด</b>	<b>22,069</b>	<b>4,083,191,386.16</b>	<b>218,723</b>	<b>3</b>	<b>82.3</b>

**การอนุมัติเบิกจ่ายเงินกู้กองทุนหมุนเวียนเพื่อการกู้ยืมแก่เกษตรกรและผู้ยากจน  
ในพื้นที่ ภาคใต้**

**ตั้งแต่วันที่ 1 มกราคม 2534 - 28 กุมภาพันธ์ 2562**

จังหวัด	ผู้ขอกู้ (ราย)	จำนวนเงินที่อนุมัติ (บาท)	จำนวนที่ดิน		
			ไร่	งาน	ตรว.
1. กระบี่	283	62,355,131.00	1,623	0	85.0
2. ชุมพร	216	71,281,536.91	1,327	2	53.1
3. ตรัง	497	154,723,557.15	1,451	2	10.5
4. นครศรีธรรมราช	665	157,997,649.74	2,693	2	82.3
5. นราธิวาส	20	3,576,475.00	118	3	37.0
6. ปัตตานี	18	3,046,500.00	47	1	29.0
7. พังงา	14	4,096,130.00	24	2	42.7
8. พัทลุง	246	103,229,408.00	657	2	45.1
9. ภูเก็ต	1	195,000.00	0	0	86.0
10. ยะลา	6	398,600.00	12	2	11.0
11. ระนอง	8	3,833,000.00	55	1	95.4
12. สงขลา	278	63,578,525.00	767	2	49.6
13. สตูล	71	22,980,350.00	257	3	13.2
14. สุราษฎร์ธานี	73	38,829,607.00	567	2	77.3
<b>รวม 14 จังหวัด</b>	<b>2,396</b>	<b>690,121,469.80</b>	<b>9,605</b>	<b>3</b>	<b>17.2</b>

**การอนุมัติเบิกจ่ายเงินกู้กองทุนหมุนเวียนเพื่อการกู้ยืมแก่เกษตรกรและผู้ยากจน**  
**ประจำเดือนกุมภาพันธ์ 2562**

ลำดับ ที่	จังหวัด	ผู้ร้อง (ราย)	จำนวนเงินที่อนุมัติ (บาท)	จำนวนที่ดินที่ขอได้ถอน/ซื้อคืน		
				ไร่	งาน	ตรว.
<b><u>ภาคกลาง</u></b>						
1	จันทบุรี	1	466,000.00	0	3	61.8
2	ฉะเชิงเทรา	3	1,485,320.00	15	3	59.0
3	ชลบุรี	1	650,000.00	0	1	85.0
4	ตราด	1	500,000.00	6	1	92.0
5	ประจวบคีรีขันธ์	2	479,735.00	1	1	57.8
6	ลพบุรี	1	195,000.00	5	0	0.0
7	สิงห์บุรี	2	280,000.00	7	3	61.0
8	สุพรรณบุรี	3	3,060,000.00	36	3	4.0
รวม 8 จังหวัด		14	7,116,055.00	74	3	20.6
<b><u>ภาคเหนือ</u></b>						
1	เชียงใหม่	1	988,000.00	1	1	92.0
2	นครสวรรค์	5	605,000.00	8	3	17.5
3	ลำปาง	1	290,000.00	3	2	44.0
4	ลำพูน	1	150,000.00	0	3	74.5
รวม 4 จังหวัด		8	2,033,000.00	14	3	28.0
<b><u>ภาคตะวันออกเฉียงเหนือ</u></b>						
1	กาฬสินธุ์	2	707,000.00	14	1	6.0
2	ขอนแก่น	6	3,944,238.00	66	0	50.0
3	ชัยภูมิ	4	1,310,000.00	4	2	0.0
4	นครพนม	1	1,000,000.00	0	2	28.0
5	นครราชสีมา	9	2,970,500.00	33	0	2.1
6	บึงกาฬ	6	4,243,000.00	60	1	83.0
7	บุรีรัมย์	1	140,000.00	0	1	69.0
8	มหาสารคาม	7	2,250,000.00	34	1	4.4
9	ยโสธร	4	1,550,000.00	17	1	91.5
10	ร้อยเอ็ด	6	1,614,645.00	42	2	0.0



ลำดับ ที่	จังหวัด	ผู้ร้อง (ราย)	จำนวนเงินที่อนุมัติ (บาท)	จำนวนที่ดินที่ขอได้ก่อนซื้อคืน		
				ไร่	งาน	ตรว.
11	เลย	1	539,000.00	0	0	75.0
12	ศรีสะเกษ	4	2,634,000.00	50	2	47.0
13	สุรินทร์	6	2,425,000.00	41	3	16.0
14	หนองคาย	2	670,750.00	8	0	85.0
15	อำนาจเจริญ	2	690,000.00	17	3	65.0
16	อุดรธานี	11	2,858,238.00	29	0	88.2
17	อุบลราชธานี	4	1,657,500.00	24	1	24.8
รวม 17 จังหวัด		76	31,203,871.00	445	3	35.0
<b>ภาคใต้</b>						
1	นครศรีธรรมราช	6	2,824,000.00	11	3	60.9
2	พัทลุง	4	1,630,000.00	2	2	13.0
3	สงขลา	1	906,000.00	11	0	47.0
รวม 3 จังหวัด		11	5,360,000.00	25	2	20.9
รวม 32 จังหวัด		109	45,712,926.00	561	0	4.5

การอนุมัติเบิกจ่ายเงินกู้กองทุนหมุนเวียนเพื่อการกู้ยืมแก่เกษตรกรและผู้ยากจน  
ประจำเดือนมกราคม 2562

ลำดับ ที่	จังหวัด	ผู้ร้อง (ราย)	จำนวนเงินที่อนุมัติ (บาท)	จำนวนที่ดินที่ขอได้ถอน/ซื้อคืน		
				ไร่	งาน	ตรว.
<b><u>ภาคกลาง</u></b>						
1	ชัยนาท	1	630,000.00	0	2	0.0
2	ประจวบคีรีขันธ์	4	1,065,000.00	7	1	30.6
3	พระนครศรีอยุธยา	2	730,000.00	0	2	69.3
4	เพชรบุรี	1	1,000,000.00	1	0	1.0
5	ลพบุรี	2	2,100,000.00	31	2	0.6
6	สมุทรสงคราม	1	300,000.00	0	1	60.5
7	สิงห์บุรี	1	250,000.00	0	2	4.0
8	สุพรรณบุรี	5	1,880,000.00	33	0	27.0
รวม 8 จังหวัด		17	7,955,000.00	74	3	93.0
<b><u>ภาคเหนือ</u></b>						
1	กำแพงเพชร	1	150,000.00	0	2	25.0
2	เชียงใหม่	2	1,241,737.00	2	2	20.4
3	นครสวรรค์	6	2,325,000.00	26	2	51.0
4	พะเยา	1	350,000.00	3	2	41.0
5	พิษณุโลก	1	248,000.00	5	0	22.0
รวม 5 จังหวัด		11	4,314,737.00	38	1	59.4
<b><u>ภาคตะวันออกเฉียงเหนือ</u></b>						
1	ขอนแก่น	4	1,740,600.00	14	1	22.0
2	ชัยภูมิ	2	1,895,000.00	17	2	10.0
3	นครพนม	3	2,212,000.00	46	0	63.0
4	นครราชสีมา	18	4,456,500.00	88	3	73.0
5	บุรีรัมย์	10	2,327,500.00	38	0	90.0
6	มหาสารคาม	5	1,420,000.00	4	2	56.0
7	ร้อยเอ็ด	4	1,581,000.00	21	2	98.0
8	เลย	4	1,460,000.00	0	3	70.6
9	ศรีสะเกษ	3	1,140,000.00	25	0	35.1

ลำดับ ที่	จังหวัด	ผู้ร้อง (ราย)	จำนวนเงินที่อนุมัติ (บาท)	จำนวนที่ดินที่ขอได้ถอนซื้อคืน		
				ไร่	งาน	ตรว.
10	สกลนคร	3	428,945.00	13	2	40.0
11	สุรินทร์	2	866,000.00	14	1	85.0
12	หนองบัวลำภู	2	1,515,000.00	26	3	74.0
13	อำนาจเจริญ	1	300,000.00	3	0	0.0
14	อุดรธานี	6	2,961,875.00	47	3	6.0
15	อุบลราชธานี	5	2,133,750.00	37	2	80.5
	รวม 15 จังหวัด	72	26,438,170.00	401	0	3.2
	<b>ภาคใต้</b>					
1	ชุมพร	1	500,000.00	1	3	74.0
2	ตรัง	10	3,176,000.00	9	1	12.4
3	นครศรีธรรมราช	2	980,000.00	9	3	74.7
4	พังงา	1	346,130.00	3	2	57.9
5	พัทลุง	1	260,000.00	1	1	90.0
6	สุราษฎร์ธานี	1	2,500,000.00	13	2	28.3
	รวม 6 จังหวัด	16	7,762,130.00	39	3	37.3
	รวม 34 จังหวัด	116	46,470,037.00	554	0	92.9

การอนุมัติเบิกจ่ายเงินกู้กองทุนหมุนเวียนเพื่อการกู้ยืมแก่เกษตรกรและผู้ยากจน  
ประจำเดือนธันวาคม 2561

ลำดับ ที่	จังหวัด	ผู้ร้อง (ราย)	จำนวนเงินที่อนุมัติ (บาท)	จำนวนที่ดินที่ขอได้ถอน/ซื้อคืน		
				ไร่	งาน	ตรว.
<b><u>ภาคกลาง</u></b>						
1	ชัยนาท	1	217,650.00	0	2	63.0
2	ลพบุรี	1	50,000.00	0	1	0.0
3	สระแก้ว	3	756,000.00	25	0	98.0
รวม 3 จังหวัด		5	1,023,650.00	26	0	61.0
<b><u>ภาคเหนือ</u></b>						
1	เชียงใหม่	1	270,000.00	0	2	65.0
2	พิษณุโลก	2	876,000.00	31	0	55.0
3	ลำปาง	1	330,000.00	2	3	43.0
รวม 3 จังหวัด		4	1,476,000.00	34	2	63.0
<b><u>ภาคตะวันออกเฉียงเหนือ</u></b>						
1	ขอนแก่น	11	3,105,375.00	62	0	25.1
2	ชัยภูมิ	1	190,000.00	0	3	18.0
3	นครราชสีมา	4	548,000.00	27	2	0.0
4	บึงกาฬ	5	1,757,000.00	22	0	35.7
5	มหาสารคาม	3	900,000.00	3	0	23.0
6	เลย	1	210,000.00	0	1	9.0
7	ศรีสะเกษ	1	300,000.00	6	2	95.0
8	สุรินทร์	4	970,000.00	22	3	16.0
9	อำนาจเจริญ	1	170,000.00	0	1	27.0
10	อุดรธานี	3	798,000.00	8	3	90.0
11	อุบลราชธานี	2	488,000.00	9	1	88.9
รวม 11 จังหวัด		36	9,436,375.00	164	0	27.7
<b><u>ภาคใต้</u></b>						
1	นครศรีธรรมราช	3	830,000.00	3	0	81.7
รวม 1 จังหวัด		3	830,000.00	3	0	81.7
<b>รวม 18 จังหวัด</b>		<b>48</b>	<b>12,766,025.00</b>	<b>228</b>	<b>0</b>	<b>33.4</b>

**การอนุมัติเบิกจ่ายเงินกู้กองทุนหมุนเวียนเพื่อการกู้ยืมแก่เกษตรกรและผู้ยากจน**  
**ประจำเดือนพฤศจิกายน 2561**

ลำดับ ที่	จังหวัด	ผู้ร้อง (ราย)	จำนวนเงินที่อนุมัติ (บาท)	จำนวนที่ดินที่ขอได้ถอนซื้อคืน		
				ไร่	งาน	ตรว.
<b><u>ภาคกลาง</u></b>						
1	กาญจนบุรี	1	312,000.00	0	2	44.0
2	ชัยนาท	1	1,017,000.00	7	0	56.0
3	นนทบุรี	1	928,000.00	1	2	46.8
4	ประจวบคีรีขันธ์	2	1,664,000.00	4	2	56.0
5	ราชบุรี	1	960,000.00	12	3	8.0
6	สมุทรสงคราม	1	600,000.00	0	2	5.0
7	สิงห์บุรี	2	485,000.00	6	2	28.1
8	สุพรรณบุรี	2	856,000.00	12	3	17.9
รวม 8 จังหวัด		11	6,822,000.00	46	2	61.8
<b><u>ภาคเหนือ</u></b>						
1	กำแพงเพชร	1	784,000.00	0	2	54.5
2	เชียงใหม่	1	880,000.00	0	2	35.0
3	เชียงใหม่	2	1,611,361.00	0	2	65.5
4	ตาก	3	523,000.00	2	0	75.0
5	นครสวรรค์	1	115,500.00	0	3	2.2
6	ลำปาง	1	400,000.00	0	0	93.0
7	ลำพูน	2	3,029,000.00	3	0	46.0
8	อุทัยธานี	1	400,000.00	12	1	2.0
รวม 8 จังหวัด		12	7,742,861.00	20	1	73.2
<b><u>ภาคตะวันออกเฉียงเหนือ</u></b>						
1	กาฬสินธุ์	5	4,907,000.00	51	1	57.0
2	ขอนแก่น	4	1,950,000.00	36	1	8.2
3	ชัยภูมิ	7	2,301,000.00	49	1	37.0
4	นครพนม	2	990,000.00	11	2	8.0

ลำดับ ที่	จังหวัด	ผู้ร้อง (ราย)	จำนวนเงินที่อนุมัติ (บาท)	จำนวนที่ดินที่ขอได้ก่อนซื้อคืน		
				ไร่	งาน	ตรว.
5	นครราชสีมา	8	4,723,000.00	70	2	40.0
6	บึงกาฬ	3	1,040,893.00	10	0	60.0
7	บุรีรัมย์	2	230,000.00	5	2	16.0
8	มหาสารคาม	7	3,220,000.00	27	2	17.0
9	ยโสธร	4	1,178,000.00	25	2	38.7
10	ร้อยเอ็ด	2	789,800.00	8	3	16.0
11	เลย	3	1,513,000.00	19	0	74.0
12	ศรีสะเกษ	5	2,033,200.00	49	2	48.0
13	สกลนคร	1	600,000.00	5	1	48.0
14	สุรินทร์	7	2,785,484.00	32	1	83.0
15	หนองคาย	2	2,880,000.00	20	2	31.0
16	อำนาจเจริญ	1	440,000.00	6	2	13.0
17	อุดรธานี	5	4,535,000.00	50	1	81.8
	รวม 17 จังหวัด	68	36,116,377.00	480	3	76.7
	<b>ภาคใต้</b>					
1	ตรัง	15	8,380,600.00	5	2	99.4
2	นครศรีธรรมราช	6	4,020,000.00	10	0	12.8
3	พัทลุง	2	2,150,000.00	3	1	76.0
4	สงขลา	1	700,000.00	3	2	54.0
5	สตูล	2	882,500.00	0	2	3.1
	รวม 5 จังหวัด	26	16,133,100.00	23	1	45.3
	<b>รวม 37 จังหวัด</b>	<b>117</b>	<b>66,814,338.00</b>	<b>571</b>	<b>1</b>	<b>57.0</b>

**การอนุมัติเบิกจ่ายเงินกู้กองทุนหมุนเวียนเพื่อการกู้ยืมแก่เกษตรกรและผู้ยากจน**  
**ประจำเดือนตุลาคม 2561**

ลำดับ ที่	จังหวัด	ผู้ร้อง (ราย)	จำนวนเงินที่อนุมัติ (บาท)	จำนวนที่ดินที่ขอได้ถอนซื้อคืน		
				ไร่	งาน	ตรว.
<b><u>ภาคกลาง</u></b>						
1	ปราจีนบุรี	1	500,000.00	0	3	36.0
2	สระแก้ว	3	1,106,000.00	5	2	56.7
รวม 2 จังหวัด		4	1,606,000.00	6	1	92.7
<b><u>ภาคเหนือ</u></b>						
1	นครสวรรค์	3	1,182,750.00	23	1	84.0
รวม 1 จังหวัด		3	1,182,750.00	23	1	84.0
<b><u>ภาคตะวันออกเฉียงเหนือ</u></b>						
1	ขอนแก่น	3	600,000.00	0	3	42.6
2	ชัยภูมิ	2	690,000.00	15	1	26.0
3	นครพนม	1	480,000.00	11	1	39.0
4	นครราชสีมา	19	5,730,250.00	67	2	78.0
5	บุรีรัมย์	1	350,000.00	0	0	48.0
6	ยโสธร	11	3,616,875.00	58	3	96.3
7	ร้อยเอ็ด	5	980,000.00	17	3	82.2
8	ศรีสะเกษ	1	260,000.00	0	1	0.0
9	สกลนคร	1	300,000.00	0	2	18.0
10	สุรินทร์	5	1,042,500.00	5	3	54.1
11	หนองคาย	1	450,000.00	8	1	28.0
12	อำนาจเจริญ	2	950,000.00	0	3	41.0
13	อุดรธานี	2	1,119,000.00	1	1	66.6
14	อุบลราชธานี	2	543,336.00	17	0	73.0
รวม 14 จังหวัด		56	17,111,961.00	206	2	92.8
<b><u>ภาคใต้</u></b>						
1	กระบี่	1	80,000.00	0	3	6.7

ลำดับ ที่	จังหวัด	ผู้ร้อง (ราย)	จำนวนเงินที่อนุมัติ (บาท)	จำนวนที่ดินที่ขอได้ก่อนซื้อคืน		
				ไร่	งาน	ตรว.
2	ชุมพร	2	500,000.00	6	2	26.0
3	ตรัง	1	250,000.00	2	2	96.0
4	นครศรีธรรมราช	2	2,800,000.00	13	0	63.0
5	พัทลุง	4	1,207,000.00	1	1	82.6
6	สงขลา	4	700,000.00	4	3	45.0
7	สุราษฎร์ธานี	1	300,000.00	5	3	6.0
รวม 7 จังหวัด		15	5,837,000.00	35	1	25.3
รวม 24 จังหวัด		78	25,737,711.00	271	3	94.8