

แผนภูมิแสดงการอนุมัติเงินกู้กองทุนหมุนเวียนเพื่อการกู้ยืมแก่เกษตรกรและผู้ยากจน
ตั้งแต่วันที่ 1 มกราคม 2534 - 31 มีนาคม 2562

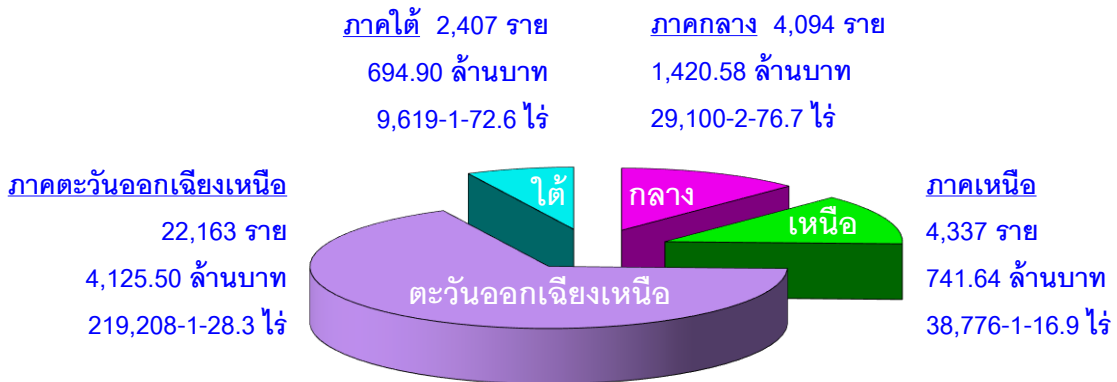

แผนภูมิแสดงการอนุมัติเงินกู้กองทุนหมุนเวียนเพื่อการกู้ยืมแก่เกษตรกรและผู้ยากจน
ตั้งแต่ปีงบประมาณ 2557 - ปีงบประมาณ 2562*

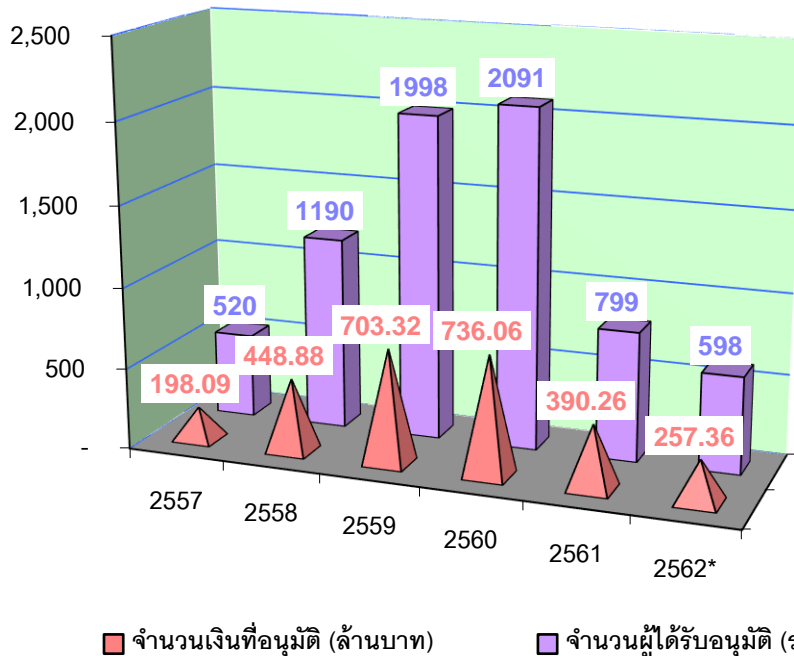

หมายเหตุ ปีงบประมาณ 2562* เป็นข้อมูลระหว่างวันที่ 1 ตุลาคม 2561 - 31 มีนาคม 2562 เท่านั้น

การอนุมัติเบิกจ่ายเงินกู้กองทุนหมุนเวียนเพื่อการกู้ยืมแก่เกษตรกรและผู้ยากจน
ตั้งแต่วันที่ 1 มกราคม 2534 - 31 มีนาคม 2562
จำแนกตามรายภาค

ภาค	ผู้ขอกู้ (ราย) (ร้อยละ)	จำนวนเงิน (บาท)	จำนวนที่ดิน		
			ไร่	งาน	ตรว.
ภาคกลาง	4,094 12.41	1,420,582,336.90	29,100	2	76.7
ภาคเหนือ	4,337 13.14	741,635,853.20	38,776	1	16.9
ภาคตะวันออกเฉียงเหนือ	22,163 67.16	4,125,503,824.16	219,208	1	28.3
ภาคใต้	2,407 7.29	694,904,869.80	9,619	1	72.6
รวม	33,001	6,982,626,884.06	296,704	2	94.5

สรุป ตั้งแต่เริ่มใช้ระเบียบฯ ถึงวันที่ 31 มีนาคม 2562 ได้อนุมัติเบิกจ่ายเงินกู้ให้เกษตรกรและผู้ยากจน
จำนวนทั้งสิ้น 33,001 ราย จำนวนเงินที่อนุมัติ 6,982,626,884.06 บาท
จำนวนที่ดินที่ช่วยเหลือเนื้อที่ 296,704-2-94.5 ไร่
ยอดเงินกองทุนฯ คงเหลือ ณ วันที่ 31 มีนาคม 2562 จำนวนทั้งสิ้น 915,111,632.24 บาท

การอนุมัติเบิกจ่ายเงินกู้กองทุนหมุนเวียนเพื่อการกู้ยืมแก่เกษตรกรและผู้ยากจน

ในพื้นที่ ภาคกลาง

ตั้งแต่วันที่ 1 มกราคม 2534 - 31 มีนาคม 2562

จังหวัด	ผู้ขอกู้ (ราย)	จำนวนเงินที่อนุมัติ (บาท)	จำนวนที่ดิน		
			ไร่	งาน	ตรว.
1. กรุงเทพมหานคร	82	46,846,100.00	502	0	50.0
2. กาญจนบุรี	179	45,595,654.00	1,540	2	51.7
3. จันทบุรี	258	97,834,321.00	2,502	1	34.0
4. ฉะเชิงเทรา	266	109,071,805.20	1,675	3	12.1
5. ชลบุรี	70	29,134,344.00	449	2	89.3
6. ชัยนาท	253	68,524,554.74	2,834	2	70.5
7. ตราด	83	24,560,809.32	807	2	93.8
8. นครนายก	235	54,634,308.00	1,088	3	89.3
9. นครปฐม	124	48,040,905.00	461	2	89.0
10. นนทบุรี	24	14,594,950.00	24	1	90.6
11. ปทุมธานี	42	28,132,625.00	171	1	26.4
12. ประจวบคีรีขันธ์	170	62,926,576.07	1,326	3	53.7
13. ปราจีนบุรี	144	38,328,534.00	1,608	2	67.6
14. พระนครศรีอยุธยา	196	63,642,572.00	1,283	1	78.8
15. เพชรบุรี	177	63,127,688.00	769	3	1.1
16. ระยอง	179	32,689,934.00	784	0	13.1
17. ราชบุรี	210	79,702,014.00	1,257	3	95.1
18. ลพบุรี	109	31,015,550.00	1,531	2	13.3
19. สมุทรปราการ	68	33,835,703.00	89	2	52.5
20. สมุทรสงคราม	193	102,847,009.00	968	1	50.3
21. สมุทรสาคร	129	59,036,612.00	463	1	8.2
22. สระแก้ว	39	16,535,981.24	677	1	34.2
23. สระบุรี	125	38,983,831.00	955	2	72.6
24. สิงห์บุรี	140	48,057,173.00	710	0	77.0
25. สุพรรณบุรี	396	130,046,962.33	3,388	0	46.2
26. อ่างทอง	203	52,835,821.00	1,226	1	16.3
รวม 26 จังหวัด	4,094	1,420,582,336.90	29,100	2	76.7

การอนุมัติเบิกจ่ายเงินกู้กองทุนหมุนเวียนเพื่อการกู้ยืมแก่เกษตรกรและผู้ยากจน
ในพื้นที่ ภาคเหนือ
ตั้งแต่วันที่ 1 มกราคม 2534 - 31 มีนาคม 2562

จังหวัด	ผู้ขอกู้ (ราย)	จำนวนเงินที่อนุมัติ (บาท)	จำนวนที่ดิน		
			ไร่	งาน	ตรว.
1. กำแพงเพชร	187	35,940,161.53	3,300	2	41.0
2. เชียงราย	384	66,830,518.00	1,457	1	12.3
3. เชียงใหม่	530	108,668,862.00	815	0	83.1
4. ตาก	42	8,949,690.00	328	0	54.3
5. นครสวรรค์	509	132,576,247.00	8,377	3	58.6
6. น่าน	23	2,006,675.00	43	0	76.4
7. พะเยา	177	13,964,200.00	496	2	80.3
8. พิจิตร	341	67,901,008.22	6,878	3	95.0
9. พิษณุโลก	1,041	106,507,228.00	8,666	2	9.6
10. เพชรบูรณ์	301	37,858,605.11	2,667	1	33.3
11.แพร่	184	13,042,300.00	213	3	21.2
12. แม่ฮ่องสอน	1	109,094.06	2	3	35.0
13. ลำปาง	128	21,998,057.00	288	2	77.2
14. ลำพูน	153	37,119,647.00	284	2	14.8
15. สุโขทัย	148	34,755,913.28	1,957	3	39.4
16. อุตรดิตถ์	82	23,098,200.00	1,020	2	76.3
17. อุทัยธานี	106	30,309,447.00	1,976	0	9.1
รวม 17 จังหวัด	4,337	741,635,853.20	38,776	1	16.9

การอนุมัติเบิกจ่ายเงินกู้กองทุนหมุนเวียนเพื่อการกู้ยืมแก่เกษตรกรและผู้ยากจน
ในพื้นที่ ภาคตะวันออกเฉียงเหนือ
ตั้งแต่วันที่ 1 มกราคม 2534 - 31 มีนาคม 2562

จังหวัด	ผู้ขอกู้ (ราย)	จำนวนเงินที่อนุมัติ (บาท)	จำนวนที่ดิน		
			ไร่	งาน	ตรว.
1. กาฬสินธุ์	834	135,936,496.00	7,345	0	87.2
2. ขอนแก่น	2,545	400,057,055.77	22,379	0	82.4
3. ชัยภูมิ	1,290	236,882,626.75	11,187	0	87.5
4. นครพนม	1,099	235,712,212.48	8,003	0	59.8
5. นครราชสีมา	3,597	701,548,720.80	37,384	3	82.8
6. บึงกาฬ	36	19,139,086.00	375	2	79.7
7. บุรีรัมย์	1,333	239,929,752.24	17,773	1	30.1
8. มหาสารคาม	1,321	267,959,249.88	13,247	0	1.8
9. มุกดาหาร	209	35,769,618.33	2,122	3	84.3
10. ยโสธร	484	87,141,058.00	3,954	2	96.2
11. ร้อยเอ็ด	1,781	261,776,919.52	13,260	1	15.6
12. เลย	820	180,851,834.00	4,297	1	17.4
13. ศรีสะเกษ	1,110	173,730,466.09	12,883	1	41.4
14. สกลนคร	410	58,758,510.00	4,579	0	14.3
15. สุรินทร์	2,257	436,678,482.45	27,955	0	55.1
16.หนองคาย	505	87,280,493.00	4,731	1	15.4
17. หนองบัวลำภู	116	21,681,692.00	2,040	0	43.0
18. อำนาจเจริญ	257	51,376,826.00	2,822	0	0.4
19. อุตรดิตถ์	1,333	284,962,821.85	12,569	2	40.8
20. อุบลราชธานี	826	208,329,903.00	10,296	2	93.1
รวม 20 จังหวัด	22,163	4,125,503,824.16	219,208	1	28.3

การอนุมัติเบิกจ่ายเงินกู้กองทุนหมุนเวียนเพื่อการกู้ยืมแก่เกษตรกรและผู้ยากจน
ในพื้นที่ ภาคใต้
ตั้งแต่วันที่ 1 มกราคม 2534 - 31 มีนาคม 2562

จังหวัด	ผู้ขอกู้ (ราย)	จำนวนเงินที่อนุมัติ (บาท)	จำนวนที่ดิน		
			ไร่	งาน	ตรว.
1. กระบี่	283	62,355,131.00	1,623	0	85.0
2. ชุมพร	218	72,604,936.91	1,332	1	14.3
3. ตรัง	502	156,123,557.15	1,452	1	91.3
4. นครศรีธรรมราช	665	157,997,649.74	2,693	2	82.3
5. นราธิวาส	20	3,576,475.00	118	3	37.0
6. ปัตตานี	18	3,046,500.00	47	1	29.0
7. พังงา	14	4,096,130.00	24	2	42.7
8. พัทลุง	249	105,069,408.00	664	1	0.1
9. ภูเก็ต	1	195,000.00	0	0	86.0
10. ยะลา	6	398,600.00	12	2	11.0
11. ระนอง	8	3,833,000.00	55	1	95.4
12. สงขลา	279	63,798,525.00	769	0	8.0
13. สตูล	71	22,980,350.00	257	3	13.2
14. สุราษฎร์ธานี	73	38,829,607.00	567	2	77.3
รวม 14 จังหวัด	2,407	694,904,869.80	9,619	1	72.6

การอนุมัติเบิกจ่ายเงินกู้กองทุนหมุนเวียนเพื่อการกู้ยืมแก่เกษตรกรและผู้ยากจน
ประจำเดือนมีนาคม 2562

ลำดับ ที่	จังหวัด	ผู้ร้อง (ราย)	จำนวนเงินที่อนุมัติ (บาท)	จำนวนที่ดินที่ขอได้ถอน/ซื้อคืน		
				ไร่	งาน	ตรว.
<u>ภาคกลาง</u>						
1	จันทบุรี	1	660,000.00	0	2	92.0
2	ฉะเชิงเทรา	1	450,000.00	2	1	73.0
3	ประจวบคีรีขันธ์	1	450,000.00	1	1	33.1
4	เพชรบุรี	2	784,000.00	12	0	98.0
5	สระแก้ว	1	750,000.00	5	2	58.0
6	สิงห์บุรี	3	3,521,000.00	32	1	91.4
7	สุพรรณบุรี	3	1,040,000.00	13	1	58.8
8	อ่างทอง	1	400,000.00	4	3	26.0
รวม 8 จังหวัด		13	8,055,000.00	73	0	30.3
<u>ภาคเหนือ</u>						
1	กำแพงเพชร	3	444,000.00	2	3	40.9
2	เชียงใหม่	2	548,750.00	3	3	80.5
3	นครสวรรค์	2	365,000.00	3	2	65.5
4	พะเยา	2	894,000.00	13	3	39.0
5	เพชรบูรณ์	1	660,000.00	6	0	33.0
6	ลำปาง	1	144,734.00	0	0	56.0
7	สุโขทัย	1	1,652,900.00	15	0	60.0
รวม 7 จังหวัด		12	4,709,384.00	45	2	74.9
<u>ภาคตะวันออกเฉียงเหนือ</u>						
1	กาฬสินธุ์	13	3,722,250.00	62	3	10.0
2	ขอนแก่น	11	2,980,946.00	19	0	12.1
3	ชัยภูมิ	5	2,792,269.00	29	0	54.0
4	นครพนม	1	445,000.00	0	0	17.0
5	นครราชสีมา	17	5,977,199.00	47	3	71.0
6	บุรีรัมย์	3	1,078,231.00	14	0	54.0

ลำดับ ที่	จังหวัด	ผู้ร้อง (ราย)	จำนวนเงินที่อนุมัติ (บาท)	จำนวนที่ดินที่ขอได้ก่อน/ซื้อคืน		
				ไร่	งาน	ตรว.
7	มหาสารคาม	3	612,000.00	9	0	65.0
8	มุกดาหาร	2	1,165,224.00	1	1	71.0
9	ยโสธร	4	1,275,000.00	17	3	73.0
10	ร้อยเอ็ด	4	968,819.00	9	1	83.0
11	เลย	4	4,580,000.00	24	3	14.0
12	ศรีสะเกษ	2	850,000.00	29	1	5.0
13	สกลนคร	2	450,000.00	1	0	99.0
14	สุรินทร์	14	8,833,000.00	107	2	84.0
15	อำนาจเจริญ	1	200,000.00	6	3	23.4
16	อุดรธานี	2	2,887,500.00	45	1	85.8
17	อุบลราชธานี	6	3,495,000.00	58	0	24.7
รวม 17 จังหวัด		94	42,312,438.00	484	1	46.0
<u>ภาคใต้</u>						
1	ชุมพร	2	1,323,400.00	4	2	61.2
2	ตรัง	5	1,400,000.00	0	3	80.8
3	พัทลุง	3	1,840,000.00	6	2	55.0
4	สงขลา	1	220,000.00	1	1	58.4
รวม 4 จังหวัด		11	4,783,400.00	13	2	55.4
รวม 36 จังหวัด		130	59,860,222.00	616	3	6.6

การอนุมัติเบิกจ่ายเงินกู้กองทุนหมุนเวียนเพื่อการกู้ยืมแก่เกษตรกรและผู้ยากจน
ประจำเดือนมกราคม 2562

ลำดับ ที่	จังหวัด	ผู้ร้อง (ราย)	จำนวนเงินที่อนุมัติ (บาท)	จำนวนที่ดินที่ขอได้ถอน/ซื้อคืน		
				ไร่	งาน	ตรว.
<u>ภาคกลาง</u>						
1	ชัยนาท	1	630,000.00	0	2	0.0
2	ประจวบคีรีขันธ์	4	1,065,000.00	7	1	30.6
3	พระนครศรีอยุธยา	2	730,000.00	0	2	69.3
4	เพชรบุรี	1	1,000,000.00	1	0	1.0
5	ลพบุรี	2	2,100,000.00	31	2	0.6
6	สมุทรสงคราม	1	300,000.00	0	1	60.5
7	สิงห์บุรี	1	250,000.00	0	2	4.0
8	สุพรรณบุรี	5	1,880,000.00	33	0	27.0
รวม 8 จังหวัด		17	7,955,000.00	74	3	93.0
<u>ภาคเหนือ</u>						
1	กำแพงเพชร	1	150,000.00	0	2	25.0
2	เชียงใหม่	2	1,241,737.00	2	2	20.4
3	นครสวรรค์	6	2,325,000.00	26	2	51.0
4	พะเยา	1	350,000.00	3	2	41.0
5	พิษณุโลก	1	248,000.00	5	0	22.0
รวม 5 จังหวัด		11	4,314,737.00	38	1	59.4
<u>ภาคตะวันออกเฉียงเหนือ</u>						
1	ขอนแก่น	4	1,740,600.00	14	1	22.0
2	ชัยภูมิ	2	1,895,000.00	17	2	10.0
3	นครพนม	3	2,212,000.00	46	0	63.0
4	นครราชสีมา	18	4,456,500.00	88	3	73.0
5	บุรีรัมย์	10	2,327,500.00	38	0	90.0
6	มหาสารคาม	5	1,420,000.00	4	2	56.0
7	ร้อยเอ็ด	4	1,581,000.00	21	2	98.0
8	เลย	4	1,460,000.00	0	3	70.6
9	ศรีสะเกษ	3	1,140,000.00	25	0	35.1

ลำดับ ที่	จังหวัด	ผู้ร้อง (ราย)	จำนวนเงินที่อนุมัติ (บาท)	จำนวนที่ดินที่ขอได้ก่อน/ซื้อคืน		
				ไร่	งาน	ตรว.
10	สกลนคร	3	428,945.00	13	2	40.0
11	สุรินทร์	2	866,000.00	14	1	85.0
12	หนองบัวลำภู	2	1,515,000.00	26	3	74.0
13	อำนาจเจริญ	1	300,000.00	3	0	0.0
14	อุดรธานี	6	2,961,875.00	47	3	6.0
15	อุบลราชธานี	5	2,133,750.00	37	2	80.5
รวม 15 จังหวัด		72	26,438,170.00	401	0	3.2
ภาคใต้						
1	ชุมพร	1	500,000.00	1	3	74.0
2	ตรัง	10	3,176,000.00	9	1	12.4
3	นครศรีธรรมราช	2	980,000.00	9	3	74.7
4	พังงา	1	346,130.00	3	2	57.9
5	พัทลุง	1	260,000.00	1	1	90.0
6	สุราษฎร์ธานี	1	2,500,000.00	13	2	28.3
รวม 6 จังหวัด		16	7,762,130.00	39	3	37.3
รวม 34 จังหวัด		116	46,470,037.00	554	0	92.9

การอนุมัติเบิกจ่ายเงินกู้กองทุนหมุนเวียนเพื่อการกู้ยืมแก่เกษตรกรและผู้ยากจน
ประจำเดือนธันวาคม 2561

ลำดับ ที่	จังหวัด	ผู้ร้อง (ราย)	จำนวนเงินที่อนุมัติ (บาท)	จำนวนที่ดินที่ขอไถ่ถอน/ซื้อคืน		
				ไร่	งาน	ตรว.
<u>ภาคกลาง</u>						
1	ชัยนาท	1	217,650.00	0	2	63.0
2	ลพบุรี	1	50,000.00	0	1	0.0
3	สระแก้ว	3	756,000.00	25	0	98.0
รวม 3 จังหวัด		5	1,023,650.00	26	0	61.0
<u>ภาคเหนือ</u>						
1	เชียงราย	1	270,000.00	0	2	65.0
2	พิษณุโลก	2	876,000.00	31	0	55.0
3	ลำปาง	1	330,000.00	2	3	43.0
รวม 3 จังหวัด		4	1,476,000.00	34	2	63.0
<u>ภาคตะวันออกเฉียงเหนือ</u>						
1	ขอนแก่น	11	3,105,375.00	62	0	25.1
2	ชัยภูมิ	1	190,000.00	0	3	18.0
3	นครราชสีมา	4	548,000.00	27	2	0.0
4	บึงกาฬ	5	1,757,000.00	22	0	35.7
5	มหาสารคาม	3	900,000.00	3	0	23.0
6	เลย	1	210,000.00	0	1	9.0
7	ศรีสะเกษ	1	300,000.00	6	2	95.0
8	สุรินทร์	4	970,000.00	22	3	16.0
9	อำนาจเจริญ	1	170,000.00	0	1	27.0
10	อุดรธานี	3	798,000.00	8	3	90.0
11	อุบลราชธานี	2	488,000.00	9	1	88.9
รวม 11 จังหวัด		36	9,436,375.00	164	0	27.7
<u>ภาคใต้</u>						
1	นครศรีธรรมราช	3	830,000.00	3	0	81.7
รวม 1 จังหวัด		3	830,000.00	3	0	81.7
รวม 18 จังหวัด		48	12,766,025.00	228	0	33.4

การอนุมัติเบิกจ่ายเงินกู้กองทุนหมุนเวียนเพื่อการกู้ยืมแก่เกษตรกรและผู้ยากจน
ประจำเดือนพฤศจิกายน 2561

ลำดับ ที่	จังหวัด	ผู้ร้อง (ราย)	จำนวนเงินที่อนุมัติ (บาท)	จำนวนที่ดินที่ขอได้ถอน/ซื้อคืน		
				ไร่	งาน	ตรว.
<u>ภาคกลาง</u>						
1	กาญจนบุรี	1	312,000.00	0	2	44.0
2	ชัยนาท	1	1,017,000.00	7	0	56.0
3	นนทบุรี	1	928,000.00	1	2	46.8
4	ประจวบคีรีขันธ์	2	1,664,000.00	4	2	56.0
5	ราชบุรี	1	960,000.00	12	3	8.0
6	สมุทรสงคราม	1	600,000.00	0	2	5.0
7	สิงห์บุรี	2	485,000.00	6	2	28.1
8	สุพรรณบุรี	2	856,000.00	12	3	17.9
รวม 8 จังหวัด		11	6,822,000.00	46	2	61.8
<u>ภาคเหนือ</u>						
1	กำแพงเพชร	1	784,000.00	0	2	54.5
2	เชียงราย	1	880,000.00	0	2	35.0
3	เชียงใหม่	2	1,611,361.00	0	2	65.5
4	ตาก	3	523,000.00	2	0	75.0
5	นครสวรรค์	1	115,500.00	0	3	2.2
6	ลำปาง	1	400,000.00	0	0	93.0
7	ลำพูน	2	3,029,000.00	3	0	46.0
8	อุทัยธานี	1	400,000.00	12	1	2.0
รวม 8 จังหวัด		12	7,742,861.00	20	1	73.2
ลำดับ ที่	จังหวัด	ผู้ร้อง (ราย)	จำนวนเงินที่อนุมัติ (บาท)	จำนวนที่ดินที่ขอได้ถอน/ซื้อคืน		
				ไร่	งาน	ตรว.
<u>ภาคตะวันออกเฉียงเหนือ</u>						
1	กาฬสินธุ์	5	4,907,000.00	51	1	57.0
2	ขอนแก่น	4	1,950,000.00	36	1	8.2
3	ชัยภูมิ	7	2,301,000.00	49	1	37.0
4	นครพนม	2	990,000.00	11	2	8.0

ลำดับ ที่	จังหวัด	ผู้ร้อง (ราย)	จำนวนเงินที่อนุมัติ (บาท)	จำนวนที่ดินที่ขอได้ถอน/ซื้อคืน		
				ไร่	งาน	ตรว.
5	นครราชสีมา	8	4,723,000.00	70	2	40.0
6	บึงกาฬ	3	1,040,893.00	10	0	60.0
7	บุรีรัมย์	2	230,000.00	5	2	16.0
8	มหาสารคาม	7	3,220,000.00	27	2	17.0
9	ยโสธร	4	1,178,000.00	25	2	38.7
10	ร้อยเอ็ด	2	789,800.00	8	3	16.0
11	เลย	3	1,513,000.00	19	0	74.0
12	ศรีสะเกษ	5	2,033,200.00	49	2	48.0
13	สกลนคร	1	600,000.00	5	1	48.0
14	สุรินทร์	7	2,785,484.00	32	1	83.0
15	หนองคาย	2	2,880,000.00	20	2	31.0
16	อำนาจเจริญ	1	440,000.00	6	2	13.0
17	อุดรธานี	5	4,535,000.00	50	1	81.8
	รวม 17 จังหวัด	68	36,116,377.00	480	3	76.7
	ภาคใต้					
1	ตรัง	15	8,380,600.00	5	2	99.4
2	นครศรีธรรมราช	6	4,020,000.00	10	0	12.8
3	พัทลุง	2	2,150,000.00	3	1	76.0
4	สงขลา	1	700,000.00	3	2	54.0
5	สตูล	2	882,500.00	0	2	3.1
	รวม 5 จังหวัด	26	16,133,100.00	23	1	45.3
	รวม 37 จังหวัด	117	66,814,338.00	571	1	57.0

การอนุมัติเบิกจ่ายเงินกู้กองทุนหมุนเวียนเพื่อการกู้ยืมแก่เกษตรกรและผู้ยากจน
ประจำเดือนตุลาคม 2561

ลำดับ ที่	จังหวัด	ผู้ร้อง (ราย)	จำนวนเงินที่อนุมัติ (บาท)	จำนวนที่ดินที่ขอได้ถอน/ซื้อคืน		
				ไร่	งาน	ตรว.
<u>ภาคกลาง</u>						
1	ปราจีนบุรี	1	500,000.00	0	3	36.0
2	สระแก้ว	3	1,106,000.00	5	2	56.7
รวม 2 จังหวัด		4	1,606,000.00	6	1	92.7
<u>ภาคเหนือ</u>						
1	นครสวรรค์	3	1,182,750.00	23	1	84.0
รวม 1 จังหวัด		3	1,182,750.00	23	1	84.0
<u>ภาคตะวันออกเฉียงเหนือ</u>						
1	ขอนแก่น	3	600,000.00	0	3	42.6
2	ชัยภูมิ	2	690,000.00	15	1	26.0
3	นครพนม	1	480,000.00	11	1	39.0
4	นครราชสีมา	19	5,730,250.00	67	2	78.0
5	บุรีรัมย์	1	350,000.00	0	0	48.0
6	ยโสธร	11	3,616,875.00	58	3	96.3
7	ร้อยเอ็ด	5	980,000.00	17	3	82.2
8	ศรีสะเกษ	1	260,000.00	0	1	0.0
9	สกลนคร	1	300,000.00	0	2	18.0
10	สุรินทร์	5	1,042,500.00	5	3	54.1
11	หนองคาย	1	450,000.00	8	1	28.0
12	อำนาจเจริญ	2	950,000.00	0	3	41.0
13	อุดรธานี	2	1,119,000.00	1	1	66.6
14	อุบลราชธานี	2	543,336.00	17	0	73.0
รวม 14 จังหวัด		56	17,111,961.00	206	2	92.8
<u>ภาคใต้</u>						
1	กระบี่	1	80,000.00	0	3	6.7

ลำดับ ที่	จังหวัด	ผู้ร้อง (ราย)	จำนวนเงินที่อนุมัติ (บาท)	จำนวนที่ดินที่ขอได้ถอน/ซื้อคืน		
				ไร่	งาน	ตรว.
2	ชุมพร	2	500,000.00	6	2	26.0
3	ตรัง	1	250,000.00	2	2	96.0
4	นครศรีธรรมราช	2	2,800,000.00	13	0	63.0
5	พัทลุง	4	1,207,000.00	1	1	82.6
6	สงขลา	4	700,000.00	4	3	45.0
7	สุราษฎร์ธานี	1	300,000.00	5	3	6.0
รวม 7 จังหวัด		15	5,837,000.00	35	1	25.3
รวม 24 จังหวัด		78	25,737,711.00	271	3	94.8