

แผนภูมิแสดงการอนุมัติเงินกู้กองทุนหมุนเวียนเพื่อการกู้ยืมแก่เกษตรกรและผู้ยากจน
ตั้งแต่วันที่ 1 มกราคม 2534 - 30 เมษายน 2562

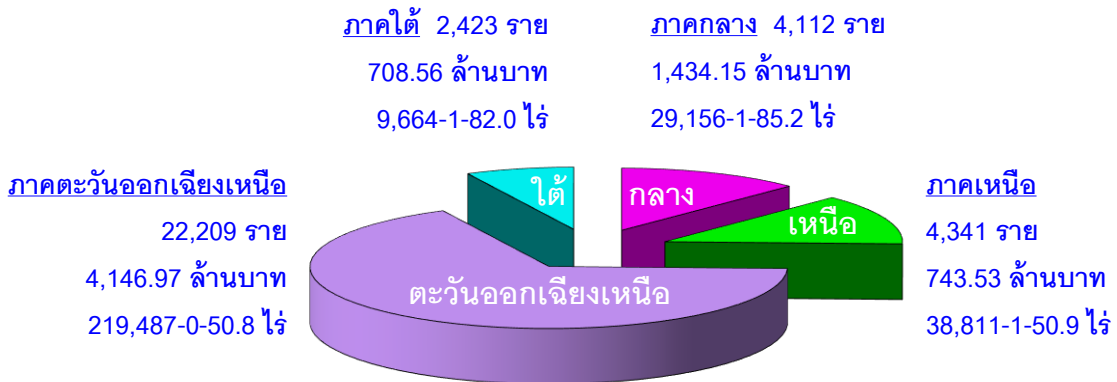

แผนภูมิแสดงการอนุมัติเงินกู้กองทุนหมุนเวียนเพื่อการกู้ยืมแก่เกษตรกรและผู้ยากจน
ตั้งแต่ปีงบประมาณ 2557 - ปีงบประมาณ 2562*

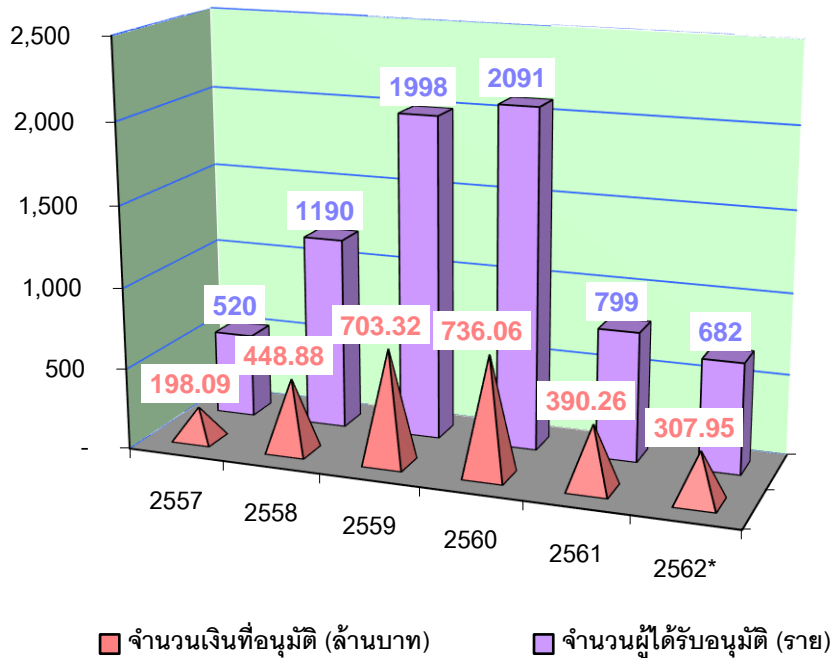

หมายเหตุ ปีงบประมาณ 2562* เป็นข้อมูลระหว่างวันที่ 1 ตุลาคม 2561 - 30 เมษายน 2562 เท่านั้น

การอนุมัติเบิกจ่ายเงินกู้กองทุนหมุนเวียนเพื่อการกู้ยืมแก่เกษตรกรและผู้ยากจน
ตั้งแต่วันที่ 1 มกราคม 2534 - 30 เมษายน 2562
จำแนกตามรายภาค

ภาค	ผู้ขอกู้ (ราย) (ร้อยละ)	จำนวนเงิน (บาท)	จำนวนที่ดิน		
			ไร่	งาน	ตรว.
ภาคกลาง	4,112 12.43	1,434,153,517.90	29,156	1	85.2
ภาคเหนือ	4,341 13.12	743,533,879.20	38,811	1	50.9
ภาคตะวันออกเฉียงเหนือ	22,209 67.13	4,146,973,449.16	219,487	0	50.8
ภาคใต้	2,423 7.32	708,556,472.80	9,664	1	82.0
รวม	33,085	7,033,217,319.06	297,119	1	68.9

สรุป ตั้งแต่เริ่มใช้ระเบียบฯ ถึงวันที่ 30 เมษายน 2562 ได้อนุมัติเบิกจ่ายเงินกู้ให้เกษตรกรและผู้ยากจน
จำนวนทั้งสิ้น 33,085 ราย จำนวนเงินที่อนุมัติ 7,033,217,319.06 บาท
จำนวนที่ดินที่ช่วยเหลือเนื้อที่ 297,119-1-68.9 ไร่
ยอดเงินกองทุนฯ คงเหลือ ณ วันที่ 30 เมษายน 2562 จำนวนทั้งสิ้น 885,243,707.63 บาท

การอนุมัติเบิกจ่ายเงินกู้กองทุนหมุนเวียนเพื่อการกู้ยืมแก่เกษตรกรและผู้ยากจน
ในพื้นที่ ภาคกลาง
ตั้งแต่วันที่ 1 มกราคม 2534 - 30 เมษายน 2562

จังหวัด	ผู้ขอกู้ (ราย)	จำนวนเงินที่อนุมัติ (บาท)	จำนวนที่ดิน		
			ไร่	งาน	ตรว.
1. กรุงเทพมหานคร	82	46,846,100.00	502	0	50.0
2. กาญจนบุรี	180	45,895,654.00	1,546	2	61.7
3. จันทบุรี	258	97,834,321.00	2,502	1	34.0
4. ฉะเชิงเทรา	266	109,071,805.20	1,675	3	12.1
5. ชลบุรี	72	30,212,469.00	465	2	26.3
6. ชัยนาท	253	68,524,554.74	2,834	2	70.5
7. ตราด	84	24,760,809.32	809	0	46.8
8. นครนายก	236	56,434,308.00	1,091	1	61.0
9. นครปฐม	124	48,040,905.00	461	2	89.0
10. นนทบุรี	26	16,468,450.00	25	2	16.6
11. ปทุมธานี	42	28,132,625.00	171	1	26.4
12. ประจวบคีรีขันธ์	172	65,484,576.07	1,336	3	53.7
13. ปราจีนบุรี	145	39,128,534.00	1,612	0	14.6
14. พระนครศรีอยุธยา	196	63,642,572.00	1,283	1	78.8
15. เพชรบุรี	182	66,945,244.00	781	3	57.0
16. ระยอง	179	32,689,934.00	784	0	13.1
17. ราชบุรี	211	80,052,014.00	1,259	3	12.0
18. ลพบุรี	109	31,015,550.00	1,531	2	13.3
19. สมุทรปราการ	68	33,835,703.00	89	2	52.5
20. สมุทรสงคราม	193	102,847,009.00	968	1	50.3
21. สมุทรสาคร	129	59,036,612.00	463	1	8.2
22. สระแก้ว	39	16,535,981.24	677	1	34.2
23. สระบุรี	125	38,983,831.00	955	2	72.6

การอนุมัติเบิกจ่ายเงินกู้กองทุนหมุนเวียนเพื่อการกู้ยืมแก่เกษตรกรและผู้ยากจน
ในพื้นที่ ภาคกลาง

ตั้งแต่วันที่ 1 มกราคม 2534 - 30 เมษายน 2562

จังหวัด	ผู้ขอกู้ (ราย)	จำนวนเงินที่อนุมัติ (บาท)	จำนวนที่ดิน		
			ไร่	งาน	ตรว.
24. สิงห์บุรี	140	48,057,173.00	710	0	77.0
25. สุพรรณบุรี	398	130,840,962.33	3,389	3	37.2
26. ช่างทอง	203	52,835,821.00	1,226	1	16.3
รวม 26 จังหวัด	4,112	1,434,153,517.90	29,156	1	85.2

การอนุมัติเบิกจ่ายเงินกู้กองทุนหมุนเวียนเพื่อการกู้ยืมแก่เกษตรกรและผู้ยากจน
ในพื้นที่ ภาคเหนือ
ตั้งแต่วันที่ 1 มกราคม 2534 - 30 เมษายน 2562

จังหวัด	ผู้ขอกู้ (ราย)	จำนวนเงินที่อนุมัติ (บาท)	จำนวนที่ดิน		
			ไร่	งาน	ตรว.
1. กำแพงเพชร	187	35,940,161.53	3,300	2	41.0
2. เชียงราย	385	67,288,518.00	1,459	2	38.3
3. เชียงใหม่	530	108,668,862.00	815	0	83.1
4. ตาก	42	8,949,690.00	328	0	54.3
5. นครสวรรค์	510	133,186,247.00	8,397	3	3.6
6. น่าน	23	2,006,675.00	43	0	76.4
7. พะเยา	177	13,964,200.00	496	2	80.3
8. พิจิตร	341	67,901,008.22	6,878	3	95.0
9. พิษณุโลก	1,041	106,507,228.00	8,666	2	9.6
10. เพชรบูรณ์	301	37,858,605.11	2,667	1	33.3
11.แพร่	184	13,042,300.00	213	3	21.2
12. แม่ฮ่องสอน	1	109,094.06	2	3	35.0
13. ลำปาง	128	21,998,057.00	288	2	77.2
14. ลำพูน	153	37,119,647.00	284	2	14.8
15. สุโขทัย	150	35,585,939.28	1,970	3	2.4
16. อุตรดิตถ์	82	23,098,200.00	1,020	2	76.3
17. อุทัยธานี	106	30,309,447.00	1,976	0	9.1
รวม 17 จังหวัด	4,341	743,533,879.20	38,811	1	50.9

การอนุมัติเบิกจ่ายเงินกู้กองทุนหมุนเวียนเพื่อการกู้ยืมแก่เกษตรกรและผู้ยากจน
ในพื้นที่ ภาคตะวันออกเฉียงเหนือ
ตั้งแต่วันที่ 1 มกราคม 2534 - 30 เมษายน 2562

จังหวัด	ผู้ขอกู้ (ราย)	จำนวนเงินที่อนุมัติ (บาท)	จำนวนที่ดิน		
			ไร่	งาน	ตรว.
1. กาฬสินธุ์	838	137,016,496.00	7,358	2	38.2
2. ขอนแก่น	2,546	401,257,055.77	22,389	0	98.4
3. ชัยภูมิ	1,292	237,835,626.75	11,192	0	98.5
4. นครพนม	1,099	235,712,212.48	8,003	0	59.8
5. นครราชสีมา	3,598	702,256,720.80	37,395	0	89.8
6. บึงกาฬ	40	20,349,086.00	403	2	0.6
7. บุรีรัมย์	1,333	239,929,752.24	17,773	1	30.1
8. มหาสารคาม	1,328	270,056,624.88	13,264	3	90.0
9. มุกดาหาร	209	35,769,618.33	2,122	3	84.3
10. ยโสธร	486	88,141,058.00	3,978	0	71.2
11. ร้อยเอ็ด	1,785	264,164,419.52	13,288	2	99.1
12. เลย	826	183,188,834.00	4,321	0	17.3
13. ศรีสะเกษ	1,112	175,100,466.09	12,901	1	63.4
14. สกลนคร	412	59,498,510.00	4,587	1	48.3
15. สุรินทร์	2,261	438,959,732.45	27,981	1	74.1
16.หนองคาย	506	87,567,493.00	4,731	1	86.4
17. หนองบัวลำภู	116	21,681,692.00	2,040	0	43.0
18. อำนาจเจริญ	258	52,276,826.00	2,833	1	19.4
19. อุตรดิตถ์	1,335	285,781,321.85	12,598	1	66.8
20. อุบลราชธานี	829	210,429,903.00	10,322	1	72.1
รวม 20 จังหวัด	22,209	4,146,973,449.16	219,487	0	50.8

**การอนุมัติเบิกจ่ายเงินกู้กองทุนหมุนเวียนเพื่อการกู้ยืมแก่เกษตรกรและผู้ยากจน
ในพื้นที่ ภาคใต้**

ตั้งแต่วันที่ 1 มกราคม 2534 - 30 เมษายน 2562

จังหวัด	ผู้ขอกู้ (ราย)	จำนวนเงินที่อนุมัติ (บาท)	จำนวนที่ดิน		
			ไร่	งาน	ตรว.
1. กระบี่	283	62,355,131.00	1,623	0	85.0
2. ชุมพร	219	74,348,936.91	1,343	0	69.3
3. ตรัง	510	162,774,557.15	1,471	1	91.0
4. นครศรีธรรมราช	668	159,897,649.74	2,699	3	95.7
5. นราธิวาส	20	3,576,475.00	118	3	37.0
6. ปัตตานี	18	3,046,500.00	47	1	29.0
7. พังงา	14	4,096,130.00	24	2	42.7
8. พัทลุง	251	106,349,408.00	668	2	19.5
9. ภูเก็ต	2	471,603.00	0	1	82.0
10. ยะลา	6	398,600.00	12	2	11.0
11. ระนอง	8	3,833,000.00	55	1	95.4
12. สงขลา	279	63,798,525.00	769	0	8.0
13. สตูล	72	24,780,350.00	262	0	39.1
14. สุราษฎร์ธานี	73	38,829,607.00	567	2	77.3
รวม 14 จังหวัด	2,423	708,556,472.80	9,664	1	82.0

การอนุมัติเบิกจ่ายเงินกู้กองทุนหมุนเวียนเพื่อการกู้ยืมแก่เกษตรกรและผู้ยากจน
ประจำเดือนเมษายน 2562

ลำดับ ที่	จังหวัด	ผู้ร้อง (ราย)	จำนวนเงินที่อนุมัติ (บาท)	จำนวนที่ดินที่ขอได้ถอนซื้อคืน		
				ไร่	งาน	ตรว.
<u>ภาคกลาง</u>						
1	กาญจนบุรี	1	300,000.00	6	0	10.0
2	ชลบุรี	2	1,078,125.00	15	3	37.0
3	ตราด	1	200,000.00	1	1	53.0
4	นครนายก	1	1,800,000.00	2	1	71.7
5	นนทบุรี	2	1,873,500.00	1	0	26.0
6	ประจวบคีรีขันธ์	2	2,558,000.00	10	0	0.0
7	ปราจีนบุรี	1	800,000.00	3	1	47.0
8	เพชรบุรี	5	3,817,556.00	12	0	55.9
9	ราชบุรี	1	350,000.00	1	3	16.9
10	สุพรรณบุรี	2	794,000.00	1	2	91.0
รวม 10 จังหวัด		18	13,571,181.00	55	3	8.5
<u>ภาคเหนือ</u>						
1	เชียงราย	1	458,000.00	2	1	26.0
2	นครสวรรค์	1	610,000.00	19	3	45.0
3	สุโขทัย	2	830,026.00	12	3	63.0
รวม 3 จังหวัด		4	1,898,026.00	35	0	34.0
<u>ภาคตะวันออกเฉียงเหนือ</u>						
1	กาฬสินธุ์	4	1,080,000.00	13	1	51.0
2	ขอนแก่น	1	1,200,000.00	10	0	16.0
3	ชัยภูมิ	2	953,000.00	5	0	11.0
4	นครราชสีมา	1	708,000.00	10	1	7.0
5	บึงกาฬ	4	1,210,000.00	27	3	20.9
6	มหาสารคาม	7	2,097,375.00	17	3	88.2
7	ยโสธร	2	1,000,000.00	23	1	75.0
8	ร้อยเอ็ด	4	2,387,500.00	28	1	83.5

การอนุมัติเบิกจ่ายเงินกู้กองทุนหมุนเวียนเพื่อการกู้ยืมแก่เกษตรกรและผู้ยากจน
ประจำเดือนเมษายน 2562

ลำดับ ที่	จังหวัด	ผู้ร้อง (ราย)	จำนวนเงินที่อนุมัติ (บาท)	จำนวนที่ดินที่ขอได้ถอนซื้อคืน		
				ไร่	งาน	ตรว.
9	เลย	6	2,337,000.00	23	2	99.9
10	ศรีสะเกษ	2	1,370,000.00	18	0	22.0
11	สกลนคร	2	740,000.00	8	1	34.0
12	สุรินทร์	4	2,281,250.00	26	1	19.0
13	หนองคาย	1	287,000.00	0	0	71.0
14	อำนาจเจริญ	1	900,000.00	11	1	19.0
15	อุดรธานี	2	818,500.00	28	3	26.0
16	อุบลราชธานี	3	2,100,000.00	25	2	79.0
	รวม 16 จังหวัด	46	21,469,625.00	278	3	22.5
	ภาคใต้					
1	ชุมพร	1	1,744,000.00	10	3	55.0
2	ตรัง	8	6,651,000.00	18	3	99.7
3	นครศรีธรรมราช	3	1,900,000.00	6	1	13.4
4	พัทลุง	2	1,280,000.00	4	1	19.4
5	ภูเก็ต	1	276,603.00	0	0	96.0
6	สตูล	1	1,800,000.00	4	1	25.9
	รวม 6 จังหวัด	16	13,651,603.00	45	0	9.4
	รวม 34 จังหวัด	84	50,590,435.00	414	2	74.4