

การอนุมัติเบิกจ่ายเงินกู้กองทุนหมุนเวียนเพื่อการกู้ยืมแก่เกษตรกรและผู้ยากจน
ตั้งแต่วันที่ 1 มกราคม 2534 - 30 มิถุนายน 2562
จำแนกตามรายภาค

ภาค	ผู้ขอกู้ (ราย) (ร้อยละ)	จำนวนเงิน (บาท)	จำนวนที่ดิน		
			ไร่	งาน	ตรว.
ภาคกลาง	4,141 12.43	1,451,487,468.90	29,263	0	68.5
ภาคเหนือ	4,357 13.08	750,397,779.20	38,929	0	10.0
ภาคตะวันออกเฉียงเหนือ	22,352 67.10	4,229,593,920.16	220,649	1	59.9
ภาคใต้	2,463 7.39	728,225,755.80	9,746	0	83.6
รวม	33,313	7,159,704,924.06	298,587	3	22.0

สรุป ตั้งแต่เริ่มใช้ระเบียบฯ ถึงวันที่ 30 มิถุนายน 2562 ได้อนุมัติเบิกจ่ายเงินกู้ให้เกษตรกรและผู้ยากจน
จำนวนทั้งสิ้น 33,313 ราย จำนวนเงินที่อนุมัติ 7,159,704,924.06 บาท
จำนวนที่ดินที่ช่วยเหลือเนื้อที่ 298,587-3-22 ไร่
ยอดเงินกองทุนฯ คงเหลือ ณ วันที่ 30 มิถุนายน 2562 จำนวนทั้งสิ้น 821,572,634.45 บาท

แผนภูมิแสดงการอนุมัติเงินกู้กองทุนหมุนเวียนเพื่อการกู้ยืมแก่เกษตรกรและผู้ยากจน
ตั้งแต่วันที่ 1 มกราคม 2534 - 30 มิถุนายน 2562

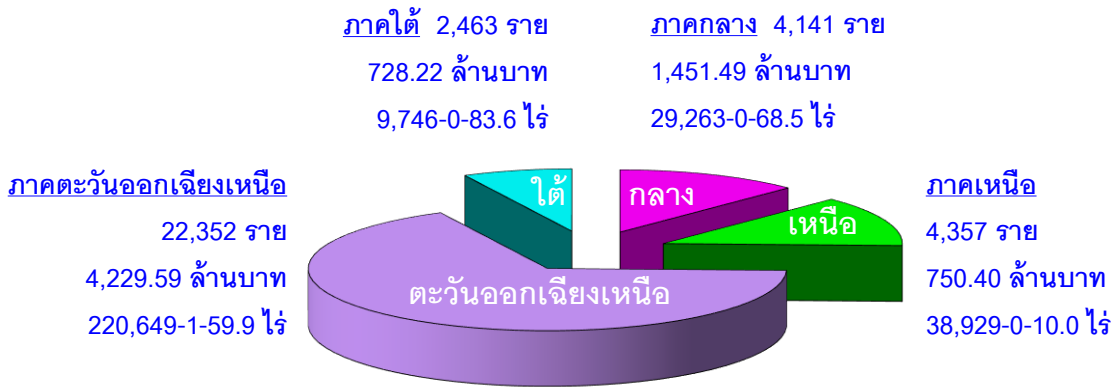

แผนภูมิแสดงการอนุมัติเงินกู้กองทุนหมุนเวียนเพื่อการกู้ยืมแก่เกษตรกรและผู้ยากจน
ตั้งแต่ปีงบประมาณ 2557 - ปีงบประมาณ 2562*

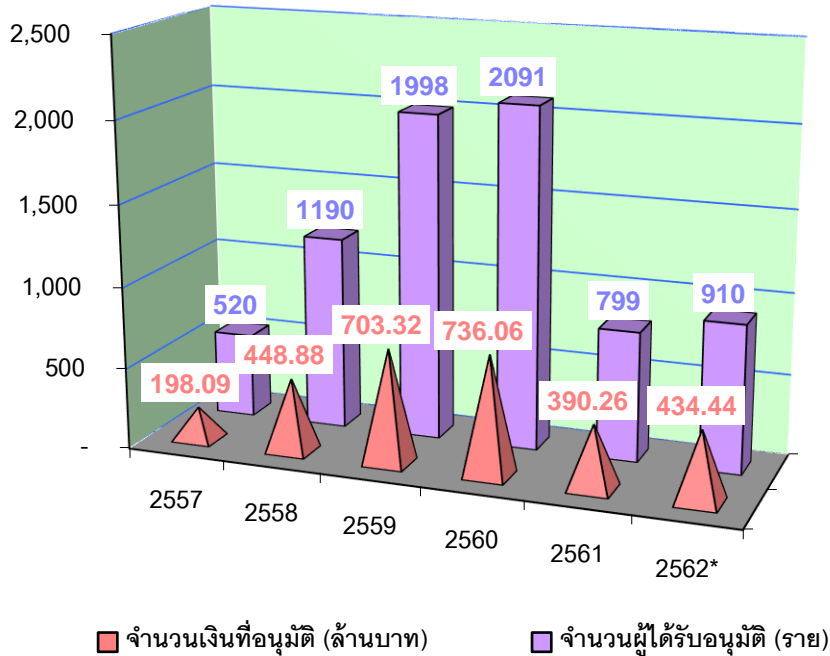

หมายเหตุ ปีงบประมาณ 2562* เป็นข้อมูลระหว่างวันที่ 1 ตุลาคม 2561 - 30 มิถุนายน 2562 เท่านั้น

การอนุมัติเบิกจ่ายเงินกู้กองทุนหมุนเวียนเพื่อการกู้ยืมแก่เกษตรกรและผู้ยากจน

ในพื้นที่ ภาคกลาง

ตั้งแต่วันที่ 1 มกราคม 2534 - 30 มิถุนายน 2562

จังหวัด	ผู้ขอกู้ (ราย)	จำนวนเงินที่อนุมัติ (บาท)	จำนวนที่ดิน		
			ไร่	งาน	ตรว.
1. กรุงเทพมหานคร	83	47,160,100.00	502	0	69.0
2. กาญจนบุรี	181	45,961,088.00	1,547	1	84.7
3. จันทบุรี	259	98,014,294.00	2,502	1	92.7
4. ฉะเชิงเทรา	267	109,361,805.20	1,676	1	79.1
5. ชลบุรี	72	30,212,469.00	465	2	26.3
6. ชัยนาท	253	68,524,554.74	2,834	2	70.5
7. ตราด	84	24,760,809.32	809	0	46.8
8. นครนายก	236	56,434,308.00	1,091	1	61.0
9. นครปฐม	125	49,140,905.00	468	3	39.0
10. นนทบุรี	26	16,468,450.00	25	2	16.6
11. ปทุมธานี	42	28,132,625.00	171	1	26.4
12. ประจวบคีรีขันธ์	177	71,202,576.07	1,362	2	37.9
13. ปราจีนบุรี	146	39,656,934.00	1,628	3	75.6
14. พระนครศรีอยุธยา	196	63,642,572.00	1,283	1	78.8
15. เพชรบุรี	184	67,802,244.00	785	0	42.0
16. ระยอง	180	34,101,934.00	798	1	69.1
17. ราชบุรี	213	80,852,014.00	1,264	1	45.0
18. ลพบุรี	109	31,015,550.00	1,531	2	13.3
19. สมุทรปราการ	68	33,835,703.00	89	2	52.5
20. สมุทรสงคราม	197	104,544,009.00	973	0	36.3
21. สมุทรสาคร	130	59,536,612.00	463	1	41.2
22. สระแก้ว	41	18,135,981.24	683	2	72.2
23. สระบุรี	127	39,488,975.00	960	2	91.6
24. สิงห์บุรี	141	48,336,173.00	710	1	25.1
25. สุพรรณบุรี	401	132,328,962.33	3,406	2	59.5
26. อ่างทอง	203	52,835,821.00	1,226	1	16.3
รวม 26 จังหวัด	4,141	1,451,487,468.90	29,263	0	68.5

การอนุมัติเบิกจ่ายเงินกู้กองทุนหมุนเวียนเพื่อการกู้ยืมแก่เกษตรกรและผู้ยากจน
ในพื้นที่ ภาคเหนือ
ตั้งแต่วันที่ 1 มกราคม 2534 - 30 มิถุนายน 2562

จังหวัด	ผู้ขอกู้ (ราย)	จำนวนเงินที่อนุมัติ (บาท)	จำนวนที่ดิน		
			ไร่	งาน	ตรว.
1. กำแพงเพชร	188	36,440,161.53	3,302	0	49.0
2. เชียงราย	385	67,288,518.00	1,459	2	38.3
3. เชียงใหม่	530	108,668,862.00	815	0	83.1
4. ตาก	42	8,949,690.00	328	0	54.3
5. นครสวรรค์	518	136,855,447.00	8,433	0	62.6
6. น่าน	23	2,006,675.00	43	0	76.4
7. พะเยา	177	13,964,200.00	496	2	80.3
8. พิจิตร	341	67,901,008.22	6,878	3	95.0
9. พิษณุโลก	1,043	107,277,228.00	8,688	1	64.6
10. เพชรบูรณ์	301	37,858,605.11	2,667	1	33.3
11.แพร่	184	13,042,300.00	213	3	21.2
12. แม่ฮ่องสอน	1	109,094.06	2	3	35.0
13. ลำปาง	128	21,998,057.00	288	2	77.2
14. ลำพูน	157	37,744,347.00	290	3	45.9
15. สุโขทัย	150	35,585,939.28	1,970	3	2.4
16. อุตรดิตถ์	83	24,398,200.00	1,073	0	82.3
17. อุทัยธานี	106	30,309,447.00	1,976	0	9.1
รวม 17 จังหวัด	4,357	750,397,779.20	38,929	0	10.0

การอนุมัติเบิกจ่ายเงินกู้กองทุนหมุนเวียนเพื่อการกู้ยืมแก่เกษตรกรและผู้ยากจน
ในพื้นที่ ภาคตะวันออกเฉียงเหนือ
ตั้งแต่วันที่ 1 มกราคม 2534 - 30 มิถุนายน 2562

จังหวัด	ผู้ขอกู้ (ราย)	จำนวนเงินที่อนุมัติ (บาท)	จำนวนที่ดิน		
			ไร่	งาน	ตรว.
1. กาฬสินธุ์	840	138,268,496.00	7,375	0	87.2
2. ขอนแก่น	2,550	404,131,055.77	22,427	0	29.4
3. ชัยภูมิ	1,299	241,225,626.75	11,269	2	82.5
4. นครพนม	1,100	236,208,212.48	8,003	2	43.0
5. นครราชสีมา	3,628	714,316,520.80	37,541	0	56.9
6. บึงกาฬ	44	21,092,086.00	426	2	82.6
7. บุรีรัมย์	1,339	244,967,752.24	17,859	0	49.1
8. มหาสารคาม	1,335	275,466,624.88	13,329	1	84.5
9. มุกดาหาร	210	36,219,618.33	2,130	0	46.4
10. ยโสธร	493	90,637,569.00	4,018	0	94.2
11. ร้อยเอ็ด	1,789	268,124,419.52	13,299	2	97.8
12. เลย	833	186,828,521.00	4,377	2	36.9
13. ศรีสะเกษ	1,121	177,560,089.09	12,957	3	3.6
14. สกลนคร	416	61,914,510.00	4,596	2	39.3
15. สุรินทร์	2,289	459,533,707.45	28,272	3	0.1
16. หนองคาย	508	88,515,493.00	4,753	2	14.4
17. หนองบัวลำภู	116	21,681,692.00	2,040	0	43.0
18. อำนาจเจริญ	261	55,059,826.00	2,866	3	7.4
19. อุตรดิตถ์	1,343	289,623,196.85	12,618	1	63.0
20. อุบลราชธานี	838	218,218,903.00	10,485	2	98.6
รวม 20 จังหวัด	22,352	4,229,593,920.16	220,649	1	59.9

การอนุมัติเบิกจ่ายเงินกู้กองทุนหมุนเวียนเพื่อการกู้ยืมแก่เกษตรกรและผู้ยากจน
ในพื้นที่ ภาคใต้

ตั้งแต่วันที่ 1 มกราคม 2534 - 30 มิถุนายน 2562

จังหวัด	ผู้ขอกู้ (ราย)	จำนวนเงินที่อนุมัติ (บาท)	จำนวนที่ดิน		
			ไร่	งาน	ตรว.
1. กระบี่	290	64,632,414.00	1,636	2	21.2
2. ชุมพร	219	74,348,936.91	1,343	0	69.3
3. ตรัง	531	175,162,557.15	1,518	3	42.7
4. นครศรีธรรมราช	674	161,625,649.74	2,709	1	78.3
5. นราธิวาส	20	3,576,475.00	118	3	37.0
6. ปัตตานี	18	3,046,500.00	47	1	29.0
7. พังงา	14	4,096,130.00	24	2	42.7
8. พัทลุง	252	107,349,408.00	671	3	19.5
9. ภูเก็ต	2	471,603.00	0	1	82.0
10. ยะลา	6	398,600.00	12	2	11.0
11. ระนอง	9	3,999,000.00	58	2	67.4
12. สงขลา	281	64,558,525.00	770	3	43.1
13. สตูล	73	25,030,350.00	262	0	94.1
14. สุราษฎร์ธานี	74	39,929,607.00	570	3	46.3
รวม 14 จังหวัด	2,463	728,225,755.80	9,746	0	83.6

การอนุมัติเบิกจ่ายเงินกู้กองทุนหมุนเวียนเพื่อการกู้ยืมแก่เกษตรกรและผู้ยากจน
ประจำเดือนมิถุนายน 2562

ลำดับ ที่	จังหวัด	ผู้ร้อง (ราย)	จำนวนเงินที่อนุมัติ (บาท)	จำนวนที่ดินที่ขอได้ถอน/ซื้อคืน		
				ไร่	งาน	ตรว.
<u>ภาคกลาง</u>						
1	กรุงเทพมหานคร	1	314,000.00	0	0	19.0
2	กาญจนบุรี	1	65,434.00	0	3	23.0
3	จันทบุรี	1	179,973.00	0	0	58.7
4	ฉะเชิงเทรา	1	290,000.00	0	2	67.0
5	นครปฐม	1	1,100,000.00	7	0	50.0
6	ประจวบคีรีขันธ์	3	2,518,000.00	0	2	58.2
7	เพชรบุรี	1	607,000.00	0	1	79.0
8	ระยอง	1	1,412,000.00	14	1	56.0
9	สมุทรสงคราม	2	800,000.00	0	3	63.0
10	สมุทรสาคร	1	500,000.00	0	0	33.0
11	สระบุรี	1	455,144.00	4	3	19.0
12	สุพรรณบุรี	1	948,000.00	9	2	62.3
รวม 12 จังหวัด		15	9,189,551.00	39	2	88.2
<u>ภาคเหนือ</u>						
1	กำแพงเพชร	1	500,000.00	1	2	8.0
2	นครสวรรค์	2	2,085,000.00	21	0	1.0
3	ลำพูน	3	388,500.00	0	3	32.1
รวม 3 จังหวัด		6	2,973,500.00	23	1	41.1
<u>ภาคตะวันออกเฉียงเหนือ</u>						
1	กาฬสินธุ์	1	370,000.00	0	3	9.0
2	ขอนแก่น	2	989,000.00	15	3	15.0
3	ชัยภูมิ	3	980,000.00	22	0	91.0
4	นครราชสีมา	24	7,964,800.00	91	2	0.3
5	บึงกาฬ	3	533,000.00	21	1	17.0
6	บุรีรัมย์	4	3,048,000.00	45	1	36.0
7	มหาสารคาม	3	2,260,000.00	29	0	31.0
8	ยโสธร	1	116,511.00	0	2	5.0

ลำดับ ที่	จังหวัด	ผู้ร้อง (ราย)	จำนวนเงินที่อนุมัติ (บาท)	จำนวนที่ดินที่ขอไถ่ถอนซื้อคืน		
				ไร่	งาน	ตรว.
9	ร้อยเอ็ด	1	250,000.00	8	0	29.0
10	เลย	4	1,581,687.00	17	0	15.0
11	ศรีสะเกษ	7	1,979,623.00	48	0	21.2
12	สกลนคร	4	2,416,000.00	9	0	91.0
13	สุรินทร์	19	9,375,975.00	118	1	6.0
14	อำนาจเจริญ	2	2,483,000.00	30	3	50.0
15	อุดรธานี	8	3,841,875.00	19	3	96.2
16	อุบลราชธานี	2	3,326,500.00	44	2	0.0
รวม 16 จังหวัด		88	41,515,971.00	522	2	12.7
<i>ภาคใต้</i>						
1	ตรัง	5	3,355,000.00	4	3	26.6
2	นครศรีธรรมราช	3	860,000.00	5	2	41.0
3	ระนอง	1	166,000.00	3	0	72.0
4	สงขลา	1	530,000.00	0	3	10.5
รวม 4 จังหวัด		10	4,911,000.00	14	1	50.1
รวม 35 จังหวัด		119	58,590,022.00	599	3	92.1